

OKUL NET LİSTESİ (LGS sıralı)

KATILIMLAR																																			
İL		İLÇE			OKUL				SINAV ADI				OKUL	İLÇE	İL	GENEL																			
VAN		İPEKYOLU			EREK TOKİ ORTAOKULU				8. SINIF İŞLEYEN ZEKA TÜRKİYE GENEL				67	975	4984	95509																			
Sıra	Ö.No	İsim	Sınıf	Sözel (TÜR)			Sözel (TAR)			Sözel (DİN)			Sözel (İNG)			Sayısal (MAT)			Sayısal (FEN)			Toplam			LGS	Dereceler									
				Türkçe			Tarih			Din K.ve A.B.			İngilizce			Matematik			Fen			Puanı			Puani	Snf	Okul	İlçe	İl	Genel					
				D	Y	N	D	Y	N	D	Y	N	D	Y	N	D	Y	N	D	Y	N	D	Y	N	D	Y	N	D	Y	N	Puani	Snf	Okul	İlçe	İl
Genel Ortalama				12	6	9,78	6	3	5,27	6	3	5,28	5	2	4,60	5	7	2,36	10	7	7,52	44	28	34,81	303,130										
Okul Ortalaması				10	8	7,40	5	4	4,00	6	3	4,52	6	3	5,14	4	9	0,73	8	9	4,67	38	36	26,46	272,270										
1	190	BERAT UĞURLU	8C	19	1	18,67	9	1	8,67	8	2	7,33	10	0	10,00	12	3	11,00	18	2	17,33	76	9	73,00	437,640	1	1	13	56	2966	% 3,11				
2	40	HİRANUR AKIN	8C	18	2	17,33	7	3	6,00	9	1	8,67	10	0	10,00	9	6	7,00	17	2	16,33	70	14	65,33	408,805	2	2	36	185	8195	% 8,58				
3	242	ESMA EYLÜL AKSOY	8C	15	5	13,33	8	2	7,33	9	1	8,67	10	0	10,00	14	2	13,33	15	5	13,33	71	15	65,99	408,188	3	3	37	192	8351	% 8,74				
4	243	ARGEŞ ACAR	8C	16	3	15,00	9	1	8,67	8	1	7,67	10	0	10,00	7	5	5,33	19	1	18,67	69	11	65,34	403,733	4	4	41	232	9448	% 9,89				
5	3	ARJİN İNAN	8C	16	4	14,67	8	2	7,33	6	4	4,67	10	0	10,00	10	6	8,00	13	6	11,00	63	22	55,67	374,075	5	5	105	550	18721	% 20				
6	39	BURAK BABAT	8C	14	6	12,00	7	3	6,00	7	3	6,00	10	0	10,00	7	1	6,67	15	4	13,67	60	17	54,34	368,131	6	6	123	636	20800	% 22				
7	203	EREN ŞAPKACI	8C	16	4	14,67	7	3	6,00	8	2	7,33	8	2	7,33	4	9	1,00	16	3	15,00	59	23	51,33	359,636	7	7	141	765	23805	% 25				
8	192	ERÇETİN EMİR	8C	16	3	15,00	7	3	6,00	10	0	10,00	6	3	5,00	2	3	1,00	14	6	12,00	55	18	49,00	350,253	8	8	170	905	27296	% 29				
9	218	HATİCE BARAN	8C	14	6	12,00	6	3	5,00	9	1	8,67	10	0	10,00	3	8	0,33	14	5	12,33	56	23	48,33	339,096	9	9	218	1097	31510	% 33				
10	20	ADEM BULUT	8B	15	3	14,00	8	1	7,67	9	1	8,67	7	2	6,33	3	7	0,67	10	7	7,67	52	21	45,01	328,855	1	10	275	1301	35578	% 37				
11	142	SÜMEYYE ÖZKAN	8A	13	5	11,33	8	2	7,33	8	2	7,33	9	1	8,67	6	7	3,67	9	7	6,67	53	24	45,00	326,327	1	11	286	1346	36576	% 38				
12	247	SUDENAZ KURUCAN	8A	15	5	13,33	8	2	7,33	7	3	6,00	8	2	7,33	2	4	0,67	11	8	8,33	51	24	42,99	324,596	2	12	293	1374	37277	% 39				
13	202	ENES BURAK ÇELİK	8C	14	6	12,00	8	2	7,33	8	2	7,33	9	1	8,67	4	2	3,33	8	8	5,33	51	21	43,99	322,305	10	13	300	1432	38249	% 40				
14	70	NURULLAH MUHAN	8B	16	3	15,00	7	3	6,00	8	2	7,33	5	5	3,33	4	6	2,00	9	10	5,67	49	29	39,33	320,793	2	14	312	1473	38854	% 41				
15	151	HÜSNA ERBEK	8A	13	7	10,67	9	1	8,67	10	0	10,00	8	2	7,33	1	10	-2,33	13	7	10,67	54	27	45,01	319,686	3	15	319	1498	39351	% 41				
16	186	ASMİN TEMEL	8C	16	3	15,00	8	2	7,33	8	2	7,33	9	1	8,67	1	13	-3,33	10	8	7,33	52	29	42,33	315,247	11	16	341	1603	41200	% 43				
17	29	HAYRUNİŞA AYDOĞDU	8A	13	6	11,00	7	3	6,00	8	2	7,33	6	4	4,67	4	0	4,00	8	10	4,67	46	25	37,67	309,793	4	17	364	1736	43582	% 46				
18	78	ABDULLAH ARSLAN	8C	12	6	10,00	6	4	4,67	8	2	7,33	10	0	10,00	5	7	2,67	9	10	5,67	50	29	40,34	309,729	12	18	365	1737	43610	% 46				
19	231	FARUK GEZİCİ	8C	11	5	9,33	8	2	7,33	8	2	7,33	8	1	7,67	3	10	-0,33	9	7	6,67	47	27	38,00	299,111	13	19	412	1954	48094	% 50				
20	21	EYÜP BOR	8B	10	6	8,00	5	5	3,33	7	3	6,00	10	0	10,00	3	13	-1,33	12	6	10,00	47	33	36,00	297,154	3	20	420	1995	48954	% 51				
21	183	NİSANUR DEMİR	8C	12	6	10,00	9	1	8,67	7	3	6,00	9	1	8,67	2	3	1,00	5	10	1,67	44	24	36,01	288,240	14	21	456	2180	52906	% 55				
22	34	ŞEYMA KILIÇ	8C	13	7	10,67	3	7	0,67	4	6	2,00	7	3	6,00	4	9	1,00	10	10	6,67	41	42	27,01	286,853	15	22	464	2211	53514	% 56				
23	189	BEDİRHAN HULAKU	8C	13	7	10,67	5	5	3,33	5	5	3,33	7	3	6,00	4	15	-1,00	10	10	6,67	44	45	29,00	285,312	16	23	469	2244	54194	% 57				
24	26	FURKAN KAYACI	8C	9	7	6,67	7	3	6,00	5	4	3,67	6	3	5,00	2	8	-0,67	12	7	9,67	41	32	30,34	285,276	17	24	470	2245	54211	% 57				
25	98	AZİZ AKKURT	8B	11	6	9,00	8	2	7,33	9	1	8,67	10	0	10,00	2	6	0,00	4	8	1,33	44	23	36,33	283,124	4	25	482	2292	55133	% 58				
26	0	EMRULLAH OLGUN	8A	7	6	5,00	8	1	7,67	8	1	7,67	2	5	0,33	4	7	1,67	10	7	7,67	39	27	30,01	283,031	5	26	483	2293	55175	% 58				
27	248	DELİ * İTAH	8B	8	10	4,67	3	6	1,00	9	0	9,00	10	0	10,00	3	6	1,00	10	9	7,00	43	31	32,67	282,027	5	27	487	2323	55642	% 58				
28	244	EMİRHAN KAHRAMAN	8C	11	9	8,00	7	3	6,00	4	6	2,00	6	4	4,67	3	11	-0,67	11	9	8,00	42	42	28,00	280,527	18	28	495	2366	56335	% 59				
29	94	NİSANUR İLBİLGİ	8C	12	8	9,33	6	4	4,67	10	0	10,00	9	1	8,67	0	7	-2,33	7	11	3,33	44	31	33,67	278,991	19	29	505	2416	57073	% 60				
30	80	NİSANUR ELİŞ	8B	7	9	4,00	9	1	8,67	8	2	7,33	7	3	6,00	1	4	-0,33	9	7	6,67	41	26	32,34	275,627	6	30	519	2493	58507	% 61				
31	105	BURAK ERGİN	8A	14	6	12,00	3	7	0,67	9	1	8,67	7	3	6,00	5	11	1,33	3	12	-1,00	41	40	27,67	275,095	6	31	525	2513	58737	% 61				
32	7	ABDULLAH ERTEN	8B	10	10	6,67	4	6	2,00	5	5	3,33	3	7	0,67	4	3	3,00	10	10	6,67	36	41	22,34	274,674	7	32	528	2525	58918	% 62				
33	14	BERAT AYDIN	8B	9	10	5,67	5	4	3,67	7	2	6,33	6	3	5,00	3	9	0,00	10	10	6,67	40	38	27,34	272,572	8	33	536	2578	59875	% 63				

OKUL NET LİSTESİ (LGS sıralı)

KATILIMLAR																															
İL		İLÇE			OKUL						SINAV ADI				OKUL	İLÇE	İL	GENEL													
VAN		İPEKYOLU			EREK TOKİ ORTAOKULU						8. SINIF İŞLEYEN ZEKA TÜRKİYE GENEL				67	975	4984	95509													
Sıra	Ö.No	İsim	Sınıf	Sözel (TÜR)			Sözel (TAR)			Sözel (DİN)			Sözel (İNG)			Sayısal (MAT)			Sayısal (FEN)			Toplam			LGS	Dereceler					
				Türkçe			Tarih			Din K.ve A.B.			İngilizce			Matematik			Fen			Puanı			Snf Okul İlçe İl Genel						
				D	Y	N	D	Y	N	D	Y	N	D	Y	N	D	Y	N	D	Y	N	D	Y	N	D	Y	N	Puanı	Snf	Okul	İlçe
Genel Ortalama				12	6	9,78	6	3	5,27	6	3	5,28	5	2	4,60	5	7	2,36	10	7	7,52	44	28	34,81	303,130						
Okul Ortalaması				10	8	7,40	5	4	4,00	6	3	4,52	6	3	5,14	4	9	0,73	8	9	4,67	38	36	26,46	272,270						
34	160	MERT UYGUN	8B	9	11	5,33	7	3	6,00	5	5	3,33	4	6	2,00	3	8	0,33	11	9	8,00	39	42	24,99	271,697	9	34	542	2603	60265	
35	129	NİSANUR ÖNKAYA	8A	13	6	11,00	7	3	6,00	6	3	5,00	5	5	3,33							31	17	25,33	267,081	7	35	567	2736	62331	
36	250	RÜMEYSA GÜLÇİÇEK	8C	10	9	7,00	7	3	6,00	8	2	7,33	8	2	7,33	1	7	-1,33	7	13	2,67	41	36	29,00	265,489	20	36	576	2784	63025	
37	1170	HATICE ÇIRAKMAN	8C	12	7	9,67	5	4	3,67	3	5	1,33	9	1	8,67	1	7	-1,33	7	12	3,00	37	36	25,01	265,194	21	37	579	2798	63153	
38	163	PERVİ ÖZKAN		14	6	12,00	5	4	3,67	6	3	5,00	7	3	6,00	1	10	-2,33	3	11	-0,67	36	37	23,67	258,898	1	38	623	2988	65935	
39	181	İSMAİL GİL		7	10	3,67	3	5	1,33	3	5	1,33	0	4	-1,33	5	10	1,67	10	3	9,00	28	37	15,67	257,666	2	39	626	3021	66457	
40	85	ÖMÜR ELÇİ	8B	7	9	4,00	4	5	2,33	6	4	4,67	7	3	6,00	2	8	-0,67	8	7	5,67	34	36	22,00	254,490	10	40	646	3118	67822	
41	30	LAVİN ABO	8A	9	8	6,33	2	8	-0,67	6	4	4,67	4	6	2,00	6	11	2,33	4	15	-1,00	31	52	13,66	238,865	8	41	718	3578	74412	
42	42	ALİ EKBER AKDAĞ	8B	5	10	1,67	7	0	7,00	5	3	4,00	4	3	3,00	3	9	0,00	5	7	2,67	29	32	18,34	236,768	11	42	726	3638	75245	
43	241	MUSTAFA YAVUZ	8A	11	4	9,67	4	4	2,67	2	6	0,00	4	4	2,67	1	9	-2,00	3	9	0,00	25	36	13,01	236,735	9	43	727	3640	75256	
44	214	EYLÜL SEZENER	8C	10	7	7,67	2	6	0,00	4	5	2,33	6	4	4,67	2	10	-1,33	4	12	0,00	28	44	13,34	233,891	22	44	739	3719	76437	
45	31	ENES ATEŞ	8A	10	7	7,67	4	5	2,33	4	5	2,33	3	7	0,67	5	12	1,00	3	15	-2,00	29	51	12,00	233,408	10	45	740	3731	76640	
46	273	IRMAK AYDİN	8A	8	7	5,67	4	4	2,67	4	5	2,33	3	6	1,00	4	9	1,00	3	10	-0,33	26	41	12,34	232,647	11	46	744	3747	76947	
47	67	DİLA ŞİPİ	8B	8	12	4,00	3	7	0,67	0	10	-3,33	5	5	3,33	7	11	3,33	6	14	1,33	29	59	9,33	231,633	12	47	748	3782	77367	
48	69	MERT ALİ MUSLU	8C	8	12	4,00	4	6	2,00	1	9	-2,00	6	3	5,00	3	14	-1,67	8	12	4,00	30	56	11,33	228,634	23	48	760	3868	78609	
49	124	İBRAHİM İTAH	8A	9	8	6,33	4	4	2,67	2	3	1,00	2	8	-0,67							17	23	9,33	227,621	12	49	766	3893	79008	
50	11	ANIL KIRMIZI	8B	5	7	2,67	6	1	5,67	2	4	0,67	7	3	6,00	1	4	-0,33	3	7	0,67	24	26	15,35	227,422	13	50	767	3896	79092	
51	245	HAMZA ZORLİ	8C	6	12	2,00	3	6	1,00	3	7	0,67	5	4	3,67	4	10	0,67	6	10	2,67	27	49	10,68	225,753	24	51	776	3934	79739	
52	62	ESLEM KARAKAYA	8B	6	14	1,33	6	3	5,00	5	5	3,33	9	1	8,67	0	9	-3,00	6	11	2,33	32	43	17,66	225,140	14	52	782	3952	79992	
53	149	YUNUS ALADAĞ	8A	6	6	4,00	5	2	4,33	1	3	0,00	1	3	0,00	2	3	1,00	2	7	-0,33	17	24	9,00	222,231	13	53	801	4058	81218	
54	95	VASİYE SEVİNÇ	8B	8	12	4,00	5	4	3,67	6	2	5,33	6	3	5,00	2	11	-1,67	2	13	-2,33	29	45	14,00	219,200	15	54	813	4139	82434	
55	123	HAMZA KAP ĞA N	8C	8	10	4,67	5	5	3,33	5	4	3,67	1	8	-1,67	0	12	-4,00	6	10	2,67	25	49	8,67	219,032	25	55	814	4143	82506	
56	110	ERBAN GÖKAY	8A	4	16	-1,33	4	6	2,00	3	7	0,67	5	5	3,33	5	14	0,33	7	13	2,67	28	61	7,67	211,003	14	56	854	4347	85552	
57	64	HASRET ĞENÇB ĞA	8C	7	13	2,67	4	6	2,00	4	6	2,00	5	5	3,33	4	12	0,00	3	17	-2,67	27	59	7,33	207,501	26	57	869	4436	86817	
58	263	POLAT ÇOBAN	8A	7	13	2,67	2	8	-0,67	4	6	2,00	3	6	1,00	7	13	2,67	2	18	-4,00	25	64	3,67	205,389	15	58	878	4485	87604	
59	63	EYÜP DALĞIÇ	8B	6	10	2,67	2	6	0,00	3	6	1,00	9	1	8,67	0	15	-5,00	5	12	1,00	25	50	8,34	204,185	16	59	883	4514	88015	
60	265	MERYEM ACAR	8A	5	12	1,00	2	8	-0,67	3	7	0,67	3	5	1,33	4	10	0,67	5	15	0,00	22	57	3,00	204,113	16	60	885	4516	88045	
61	114	FURKAN AŞAN	8A	6	14	1,33	3	7	0,67	3	7	0,67	6	4	4,67	2	15	-3,00	6	14	1,33	26	61	5,67	202,713	17	61	891	4557	88535	
62	0	ENES CAN ELMAS	8B	6	14	1,33	5	5	3,33	7	3	6,00	6	4	4,67	4	16	-1,33	2	18	-4,00	30	60	10,00	202,357	17	62	893	4562	88627	
63	129	NİSANUR ÖNKAYA	8A													4	13	-0,33	5	11	1,33	9	24	1,00	198,845	18	63	911	4649	89774	
64	0	ALİ İNAN	8B	5	14	0,33	1	9	-2,00	5	5	3,33	4	6	2,00	4	15	-1,00	5	15	0,00	24	64	2,66	197,980	18	64	914	4670	90015	
65	6600C	İBRAHİM AŞAN	8B	2	15	-3,00	1	8	-1,67	5	4	3,67	1	7	-1,33	6	11	2,33	3	11	-0,67	18	56	-0,67	191,074	19	65	936	4792	91835	
66	124	İBRAHİM İTAH	8A													4	16	-1,33	5	14	0,33	9	30	-1,00	190,465	19	66	938	4803	91952	

OKUL NET LİSTESİ (LGS sıralı)

										KATILIMLAR																				
										OKUL	İLÇE	İL	GENEL																	
İL	İLÇE		OKUL			SINAV ADI			OKUL	İLÇE	İL	GENEL																		
VAN	İPEKYOLU		EREK TOKİ ORTAOKULU			8. SINIF İŞLEYEN ZEKA TÜRKİYE GENEL			67	975	4984	95509																		
Sıra	Ö.No	İsim	Sınıf	Sözel (TÜR)	Sözel (TAR)	Sözel (DİN)	Sözel (İNG)	Sayısal (MAT)	Sayısal (FEN)	Toplam			LGS	Dereceler																
				Türkçe			Tarih			Din K.ve A.B.			İngilizce			Matematik			Fen			Toplam	LGS	Dereceler						
				D	Y	N	D	Y	N	D	Y	N	D	Y	N	D	Y	N	D	Y	N	D	Y	N	Puanı	Snf	Okul	İlçe	İl	Genel
Genel Ortalama				12	6	9,78	6	3	5,27	6	3	5,28	5	2	4,60	5	7	2,36	10	7	7,52	44	28	34,81	303,130					
Okul Ortalaması				10	8	7,40	5	4	4,00	6	3	4,52	6	3	5,14	4	9	0,73	8	9	4,67	38	36	26,46	272,270					
67	184	ÖZGE HASAR	8A	4	15	-1,00	2	8	-0,67	3	7	0,67	2	8	-0,67	2	18	-4,00	5	15	0,00	18	71	-5,67	172,553	20	67	965	4945	94433 % 99

NET ORTALAMALARINA GÖRE KIYASLAMA

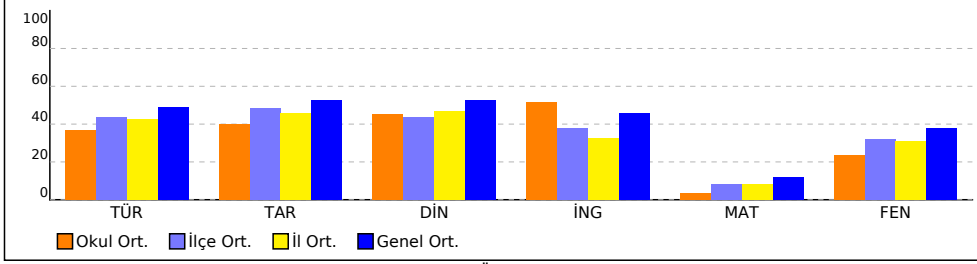

PUAN ORT. GÖRE KIYAS

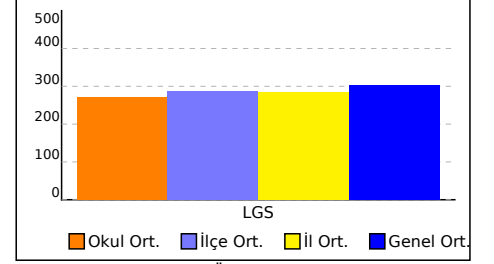

NET ORTALAMASINA GÖRE ŞUBE KARŞILAŞTIRMA

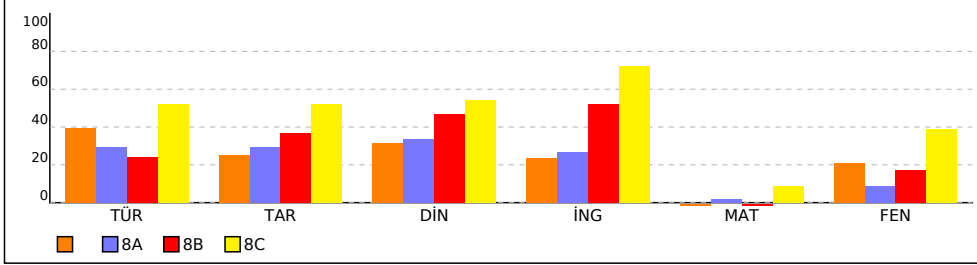

PUANA GÖRE ŞUBE KIYAS

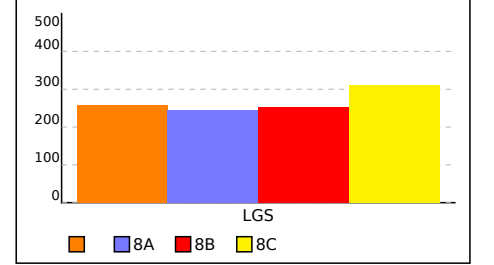

SINIFI NET LİSTESİ (LGS sıralı)

KATILIMLAR																																			
İL		İLÇE		OKUL			SINAV ADI			OKUL	İLÇE	İL	GENEL																						
VAN		İPEKYOLU		EREK TOKİ ORTAOKULU			8. SINIF İŞLEYEN ZEKA TÜRKİYE GENEL			67	975	4984	95509																						
Sıra	Ö.No	İsim	Sınıf	Sözel (TÜR)			Sözel (TAR)			Sözel (DİN)			Sözel (İNG)			Sayısal (MAT)			Sayısal (FEN)			Toplam			LGS	Dereceler									
				Türkçe			Tarih			Din K.ve A.B.			İngilizce			Matematik			Fen			Puanı			Snf	Okul	İlçe	İl	Genel						
				D	Y	N	D	Y	N	D	Y	N	D	Y	N	D	Y	N	D	Y	N	D	Y	N	D	Y	N	Puanı	Snf	Okul	İlçe	İl	Genel		
Genel Ortalama				12	6	9,78	6	3	5,27	6	3	5,28	5	2	4,60	5	7	2,36	10	7	7,52	44	28	34,81	303,130										
Okul Ortalaması				10	8	7,40	5	4	4,00	6	3	4,52	6	3	5,14	4	9	0,73	8	9	4,67	38	36	26,46	272,270										
SINIF:																																			
1	163	PERVİ ÖZKAN		14	6	12,00	5	4	3,67	6	3	5,00	7	3	6,00	1	10	-2,33	3	11	-0,67	36	37	23,67	258,898	1	38	623	2988	65935	% 69				
2	181	İSMAİL GİL		7	10	3,67	3	5	1,33	3	5	1,33	0	4	-1,33	5	10	1,67	10	3	9,00	28	37	15,67	257,666	2	39	626	3021	66457	% 70				

NET ORTALAMALARINA GÖRE KIYASLAMA

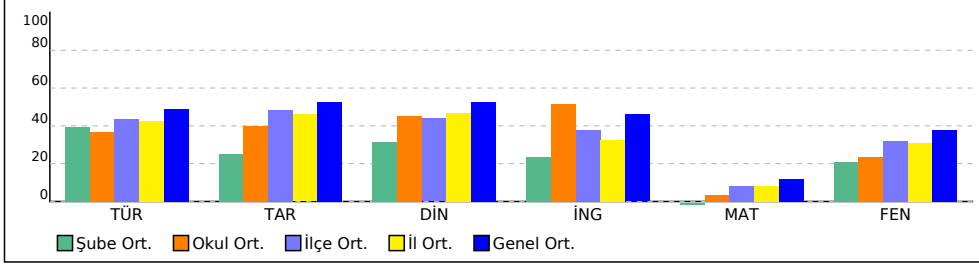

PUAN ORT. GÖRE KIYAS

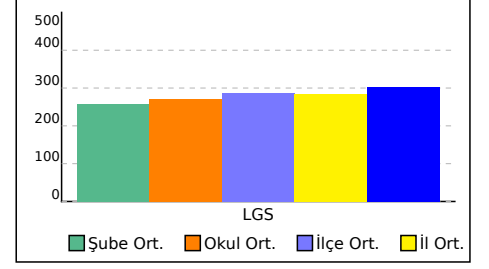

8A SINIFI NET LİSTESİ (LGS sıralı)

										KATILIMLAR																								
İL		İLÇE		OKUL			SINAV ADI			OKUL	İLÇE	İL	GENEL																					
VAN		İPEKYOLU		EREK TOKİ ORTAOKULU			8. SINIF İŞLEYEN ZEKA TÜRKİYE GENEL			67	975	4984	95509																					
Sıra	Ö.No	İsim	Sınıf	Sözel (TÜR)			Sözel (TAR)			Sözel (DİN)			Sözel (İNG)			Sayısal (MAT)			Sayısal (FEN)			Toplam			LGS	Dereceler								
				Türkçe			Tarih			Din K.ve A.B.			İngilizce			Matematik			Fen			Puanı			LGS	Snf Okul İlçe İl Genel								
				D	Y	N	D	Y	N	D	Y	N	D	Y	N	D	Y	N	D	Y	N	D	Y	N	D	Y	N	Puanı	Snf	Okul	İlçe	İl	Genel	
Genel Ortalama				12	6	9,78	6	3	5,27	6	3	5,28	5	2	4,60	5	7	2,36	10	7	7,52	44	28	34,81	303,130									
Okul Ortalaması				10	8	7,40	5	4	4,00	6	3	4,52	6	3	5,14	4	9	0,73	8	9	4,67	38	36	26,46	272,270									
SINIF: 8A																																		
1	142	SÜMEYYE ÖZKAN	8A	13	5	11,33	8	2	7,33	8	2	7,33	9	1	8,67	6	7	3,67	9	7	6,67	53	24	45,00	326,327	1	11	286	1346	36576	% 38			
2	247	SUDENAZ KURUCAN	8A	15	5	13,33	8	2	7,33	7	3	6,00	8	2	7,33	2	4	0,67	11	8	8,33	51	24	42,99	324,596	2	12	293	1374	37277	% 39			
3	151	HÜSNA ERBEK	8A	13	7	10,67	9	1	8,67	10	0	10,00	8	2	7,33	1	10	-2,33	13	7	10,67	54	27	45,01	319,686	3	15	319	1498	39351	% 41			
4	29	HAYRUNİSA AYDOĞDI	8A	13	6	11,00	7	3	6,00	8	2	7,33	6	4	4,67	4	0	4,00	8	10	4,67	46	25	37,67	309,793	4	17	364	1736	43582	% 46			
5	0	EMRULLAH OLGUN	8A	7	6	5,00	8	1	7,67	8	1	7,67	2	5	0,33	4	7	1,67	10	7	7,67	39	27	30,01	283,031	5	26	483	2293	55175	% 58			
6	105	BURAK ERGİN	8A	14	6	12,00	3	7	0,67	9	1	8,67	7	3	6,00	5	11	1,33	3	12	-1,00	41	40	27,67	275,095	6	31	525	2513	58737	% 61			
7	129	NİSANUR ÖNKAYA	8A	13	6	11,00	7	3	6,00	6	3	5,00	5	5	3,33							31	17	25,33	267,081	7	35	567	2736	62331	% 65			
8	30	LAVİN ABO	8A	9	8	6,33	2	8	-0,67	6	4	4,67	4	6	2,00	6	11	2,33	4	15	-1,00	31	52	13,66	238,865	8	41	718	3578	74412	% 78			
9	241	MUSTAFA YAVUZ	8A	11	4	9,67	4	4	2,67	2	6	0,00	4	4	2,67	1	9	-2,00	3	9	0,00	25	36	13,01	236,735	9	43	727	3640	75256	% 79			
10	31	ENES ATEŞ	8A	10	7	7,67	4	5	2,33	4	5	2,33	3	7	0,67	5	12	1,00	3	15	-2,00	29	51	12,00	233,408	10	45	740	3731	76640	% 80			
11	273	IRMAK AYDİN	8A	8	7	5,67	4	4	2,67	4	5	2,33	3	6	1,00	4	9	1,00	3	10	-0,33	26	41	12,34	232,647	11	46	744	3747	76947	% 81			
12	124	İBRAHİM İTAH	8A	9	8	6,33	4	4	2,67	2	3	1,00	2	8	-0,67							17	23	9,33	227,621	12	49	766	3893	79008	% 83			
13	149	YUNUS ALADAĞ	8A	6	6	4,00	5	2	4,33	1	3	0,00	1	3	0,00	2	3	1,00	2	7	-0,33	17	24	9,00	222,231	13	53	801	4058	81218	% 85			
14	110	ERBAN GÖKAY	8A	4	16	-1,33	4	6	2,00	3	7	0,67	5	5	3,33	5	14	0,33	7	13	2,67	28	61	7,67	211,003	14	56	854	4347	85552	% 90			
15	263	POLAT ÇOBAN	8A	7	13	2,67	2	8	-0,67	4	6	2,00	3	6	1,00	7	13	2,67	2	18	-4,00	25	64	3,67	205,389	15	58	878	4485	87604	% 92			
16	265	MERYEM ACAR	8A	5	12	1,00	2	8	-0,67	3	7	0,67	3	5	1,33	4	10	0,67	5	15	0,00	22	57	3,00	204,113	16	60	885	4516	88045	% 92			
17	114	FURKAN AŞAN	8A	6	14	1,33	3	7	0,67	3	7	0,67	6	4	4,67	2	15	-3,00	6	14	1,33	26	61	5,67	202,713	17	61	891	4557	88535	% 93			
18	129	NİSANUR ÖNKAYA	8A													4	13	-0,33	5	11	1,33	9	24	1,00	198,845	18	63	911	4649	89774	% 94			
19	124	İBRAHİM İTAH	8A													4	16	-1,33	5	14	0,33	9	30	-1,00	190,465	19	66	938	4803	91952	% 96			
20	184	ÖZGE HASAR	8A	4	15	-1,00	2	8	-0,67	3	7	0,67	2	8	-0,67	2	18	-4,00	5	15	0,00	18	71	-5,67	172,553	20	67	965	4945	94433	% 99			

NET ORTALAMALARINA GÖRE KIYASLAMA

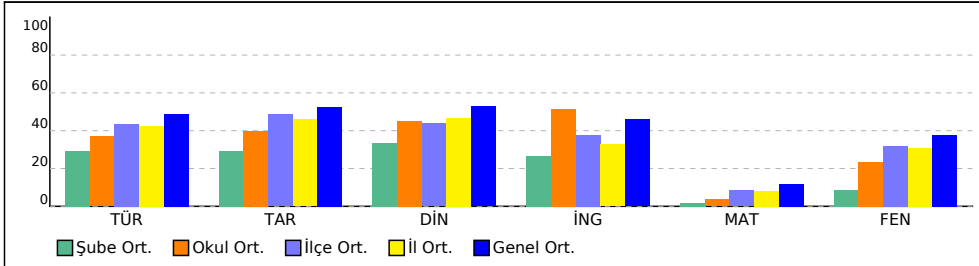

PUAN ORT. GÖRE KIYAS

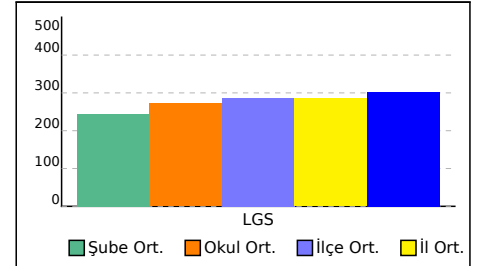

8B SINIFI NET LİSTESİ (LGS sıralı)

										KATILIMLAR																				
İL		İLÇE		OKUL				SINAV ADI				OKUL	İLÇE	İL	GENEL															
VAN		İPEKYOLU		EREK TOKİ ORTAOKULU				8. SINIF İŞLEYEN ZEKA TÜRKİYE GENEL				67	975	4984	95509															
Sıra	Ö.No	İsim	Sınıf	Sözel (TÜR)			Sözel (TAR)			Sözel (DİN)			Sözel (İNG)			Sayısal (MAT)			Sayısal (FEN)			Toplam		LGS	Dereceler					
				Türkçe			Tarih			Din K.ve A.B.			İngilizce			Matematik			Fen			Puanı			Snf Okul İlçe İl Genel					
				D	Y	N	D	Y	N	D	Y	N	D	Y	N	D	Y	N	D	Y	N	D	Y	N	D	Y	N	Puanı	Snf	Okul
Genel Ortalama				12	6	9,78	6	3	5,27	6	3	5,28	5	2	4,60	5	7	2,36	10	7	7,52	44	28	34,81	303,130					
Okul Ortalaması				10	8	7,40	5	4	4,00	6	3	4,52	6	3	5,14	4	9	0,73	8	9	4,67	38	36	26,46	272,270					
SINIF: 8B																														
1	20	ADEM BULUT	8B	15	3	14,00	8	1	7,67	9	1	8,67	7	2	6,33	3	7	0,67	10	7	7,67	52	21	45,01	328,855	1	10	275	1301	35578
2	70	NURULLAH MUHAN	8B	16	3	15,00	7	3	6,00	8	2	7,33	5	5	3,33	4	6	2,00	9	10	5,67	49	29	39,33	320,793	2	14	312	1473	38854
3	21	EYÜP BOR	8B	10	6	8,00	5	5	3,33	7	3	6,00	10	0	10,00	3	13	-1,33	12	6	10,00	47	33	36,00	297,154	3	20	420	1995	48954
4	98	AZİZ AKKURT	8B	11	6	9,00	8	2	7,33	9	1	8,67	10	0	10,00	2	6	0,00	4	8	1,33	44	23	36,33	283,124	4	25	482	2292	55133
5	248	DELİ * İTAH	8B	8	10	4,67	3	6	1,00	9	0	9,00	10	0	10,00	3	6	1,00	10	9	7,00	43	31	32,67	282,027	5	27	487	2323	55642
6	80	NISANUR ELİŞ	8B	7	9	4,00	9	1	8,67	8	2	7,33	7	3	6,00	1	4	-0,33	9	7	6,67	41	26	32,34	275,627	6	30	519	2493	58507
7	7	ABDULLAH ERTEN	8B	10	10	6,67	4	6	2,00	5	5	3,33	3	7	0,67	4	3	3,00	10	10	6,67	36	41	22,34	274,674	7	32	528	2525	58918
8	14	BERAT AYDIN	8B	9	10	5,67	5	4	3,67	7	2	6,33	6	3	5,00	3	9	0,00	10	10	6,67	40	38	27,34	272,572	8	33	536	2578	59875
9	160	MERT UYGUN	8B	9	11	5,33	7	3	6,00	5	5	3,33	4	6	2,00	3	8	0,33	11	9	8,00	39	42	24,99	271,697	9	34	542	2603	60265
10	85	ÖMÜR ELÇİ	8B	7	9	4,00	4	5	2,33	6	4	4,67	7	3	6,00	2	8	-0,67	8	7	5,67	34	36	22,00	254,490	10	40	646	3118	67822
11	42	ALİ EKBER AKDAĞ	8B	5	10	1,67	7	0	7,00	5	3	4,00	4	3	3,00	3	9	0,00	5	7	2,67	29	32	18,34	236,768	11	42	726	3638	75245
12	67	DİLA ŞİPİ	8B	8	12	4,00	3	7	0,67	0	10	-3,33	5	5	3,33	7	11	3,33	6	14	1,33	29	59	9,33	231,633	12	47	748	3782	77367
13	11	ANIL KIRMIZI	8B	5	7	2,67	6	1	5,67	2	4	0,67	7	3	6,00	1	4	-0,33	3	7	0,67	24	26	15,35	227,422	13	50	767	3896	79092
14	62	ESLEM KARAKAYA	8B	6	14	1,33	6	3	5,00	5	5	3,33	9	1	8,67	0	9	-3,00	6	11	2,33	32	43	17,66	225,140	14	52	782	3952	79992
15	95	VASFİYE SEVİNÇ	8B	8	12	4,00	5	4	3,67	6	2	5,33	6	3	5,00	2	11	-1,67	2	13	-2,33	29	45	14,00	219,200	15	54	813	4139	82434
16	63	EYÜP DALĞIÇ	8B	6	10	2,67	2	6	0,00	3	6	1,00	9	1	8,67	0	15	-5,00	5	12	1,00	25	50	8,34	204,185	16	59	883	4514	88015
17	0	ENES CAN ELMAS	8B	6	14	1,33	5	5	3,33	7	3	6,00	6	4	4,67	4	16	-1,33	2	18	-4,00	30	60	10,00	202,357	17	62	893	4562	88627
18	0	ALİ İNAN	8B	5	14	0,33	1	9	-2,00	5	5	3,33	4	6	2,00	4	15	-1,00	5	15	0,00	24	64	2,66	197,980	18	64	914	4670	90015
19	6600C	İBRAHİM AŞAN	8B	2	15	-3,00	1	8	-1,67	5	4	3,67	1	7	-1,33	6	11	2,33	3	11	-0,67	18	56	-0,67	191,074	19	65	936	4792	91835

NET ORTALAMALARINA GÖRE KIYASLAMA

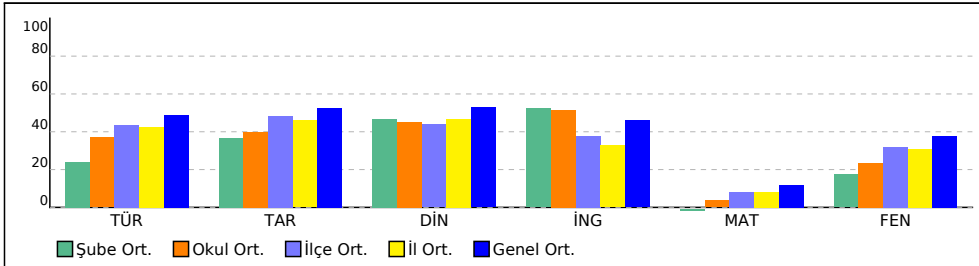

PUAN ORT. GÖRE KIYAS

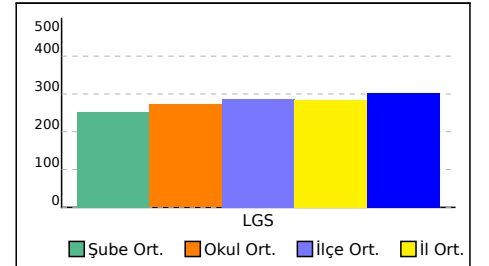

8C SINIFI NET LİSTESİ (LGS sıralı)

										KATILIMLAR																				
İL		İLÇE		OKUL				SINAV ADI				OKUL	İLÇE	İL	GENEL															
VAN		İPEKYOLU		EREK TOKİ ORTAOKULU				8. SINIF İŞLEYEN ZEKA TÜRKİYE GENEL				67	975	4984	95509															
Sıra	Ö.No	İsim	Sınıf	Sözel (TÜR)			Sözel (TAR)			Sözel (DİN)			Sözel (İNG)			Sayısal (MAT)			Sayısal (FEN)			Toplam		LGS	Dereceler					
				Türkçe			Tarih			Din K.ve A.B.			İngilizce			Matematik			Fen			Puanı			Snf	Okul	İlçe	İl	Genel	
				D	Y	N	D	Y	N	D	Y	N	D	Y	N	D	Y	N	D	Y	N	D	Y	N	D	Y	N	Puanı	Snf	Okul
Genel Ortalama				12	6	9,78	6	3	5,27	6	3	5,28	5	2	4,60	5	7	2,36	10	7	7,52	44	28	34,81	303,130					
Okul Ortalaması				10	8	7,40	5	4	4,00	6	3	4,52	6	3	5,14	4	9	0,73	8	9	4,67	38	36	26,46	272,270					
SINIF: 8C																														
1	190	BERAT UĞURLU	8C	19	1	18,67	9	1	8,67	8	2	7,33	10	0	10,00	12	3	11,00	18	2	17,33	76	9	73,00	437,640	1	1	13	56	2966 % 3,11
2	40	HIRANUR AKIN	8C	18	2	17,33	7	3	6,00	9	1	8,67	10	0	10,00	9	6	7,00	17	2	16,33	70	14	65,33	408,805	2	2	36	185	8195 % 8,58
3	242	ESMA EYLÜL AKSOY	8C	15	5	13,33	8	2	7,33	9	1	8,67	10	0	10,00	14	2	13,33	15	5	13,33	71	15	65,99	408,188	3	3	37	192	8351 % 8,74
4	243	ARGEŞ ACAR	8C	16	3	15,00	9	1	8,67	8	1	7,67	10	0	10,00	7	5	5,33	19	1	18,67	69	11	65,34	403,733	4	4	41	232	9448 % 9,89
5	3	ARJİN İNAN	8C	16	4	14,67	8	2	7,33	6	4	4,67	10	0	10,00	10	6	8,00	13	6	11,00	63	22	55,67	374,075	5	5	105	550	18721 % 20
6	39	BURAK BABAT	8C	14	6	12,00	7	3	6,00	7	3	6,00	10	0	10,00	7	1	6,67	15	4	13,67	60	17	54,34	368,131	6	6	123	636	20800 % 22
7	203	EREN ŞAPKACI	8C	16	4	14,67	7	3	6,00	8	2	7,33	8	2	7,33	4	9	1,00	16	3	15,00	59	23	51,33	359,636	7	7	141	765	23805 % 25
8	192	ERÇETİN EMİR	8C	16	3	15,00	7	3	6,00	10	0	10,00	6	3	5,00	2	3	1,00	14	6	12,00	55	18	49,00	350,253	8	8	170	905	27296 % 29
9	218	HATİCE BARAN	8C	14	6	12,00	6	3	5,00	9	1	8,67	10	0	10,00	3	8	0,33	14	5	12,33	56	23	48,33	339,096	9	9	218	1097	31510 % 33
10	202	ENES BURAK ÇELİK	8C	14	6	12,00	8	2	7,33	8	2	7,33	9	1	8,67	4	2	3,33	8	8	5,33	51	21	43,99	322,305	10	13	300	1432	38249 % 40
11	186	ASMİN TEMEL	8C	16	3	15,00	8	2	7,33	8	2	7,33	9	1	8,67	1	13	-3,33	10	8	7,33	52	29	42,33	315,247	11	16	341	1603	41200 % 43
12	78	ABDULLAH ARSLAN	8C	12	6	10,00	6	4	4,67	8	2	7,33	10	0	10,00	5	7	2,67	9	10	5,67	50	29	40,34	309,729	12	18	365	1737	43610 % 46
13	231	FARUK GEZİCİ	8C	11	5	9,33	8	2	7,33	8	2	7,33	8	1	7,67	3	10	-0,33	9	7	6,67	47	27	38,00	299,111	13	19	412	1954	48094 % 50
14	183	NİSANUR DEMİR	8C	12	6	10,00	9	1	8,67	7	3	6,00	9	1	8,67	2	3	1,00	5	10	1,67	44	24	36,01	288,240	14	21	456	2180	52906 % 55
15	34	ŞEYMA KILIÇ	8C	13	7	10,67	3	7	0,67	4	6	2,00	7	3	6,00	4	9	1,00	10	10	6,67	41	42	27,01	286,853	15	22	464	2211	53514 % 56
16	189	BEDİRHAN HULAKU	8C	13	7	10,67	5	5	3,33	5	5	3,33	7	3	6,00	4	15	-1,00	10	10	6,67	44	45	29,00	285,312	16	23	469	2244	54194 % 57
17	26	FURKAN KAYACI	8C	9	7	6,67	7	3	6,00	5	4	3,67	6	3	5,00	2	8	-0,67	12	7	9,67	41	32	30,34	285,276	17	24	470	2245	54211 % 57
18	244	EMİRHAN KAHRAMAN	8C	11	9	8,00	7	3	6,00	4	6	2,00	6	4	4,67	3	11	-0,67	11	9	8,00	42	42	28,00	280,527	18	28	495	2366	56335 % 59
19	94	NİSANUR İLBİLGİ	8C	12	8	9,33	6	4	4,67	10	0	10,00	9	1	8,67	0	7	-2,33	7	11	3,33	44	31	33,67	278,991	19	29	505	2416	57073 % 60
20	250	RÜMEYSA GÜLÇİÇEK	8C	10	9	7,00	7	3	6,00	8	2	7,33	8	2	7,33	1	7	-1,33	7	13	2,67	41	36	29,00	265,489	20	36	576	2784	63025 % 66
21	1170	HATİCE ÇIRAKMAN	8C	12	7	9,67	5	4	3,67	3	5	1,33	9	1	8,67	1	7	-1,33	7	12	3,00	37	36	25,01	265,194	21	37	579	2798	63153 % 66
22	214	EYLÜL SEZENER	8C	10	7	7,67	2	6	0,00	4	5	2,33	6	4	4,67	2	10	-1,33	4	12	0,00	28	44	13,34	233,891	22	44	739	3719	76437 % 80
23	69	MERT ALİ MUSLU	8C	8	12	4,00	4	6	2,00	1	9	-2,00	6	3	5,00	3	14	-1,67	8	12	4,00	30	56	11,33	228,634	23	48	760	3868	78609 % 82
24	245	HAMZA ZORLİ	8C	6	12	2,00	3	6	1,00	3	7	0,67	5	4	3,67	4	10	0,67	6	10	2,67	27	49	10,68	225,753	24	51	776	3934	79739 % 83
25	123	HAMZA KAP ĞA N	8C	8	10	4,67	5	5	3,33	5	4	3,67	1	8	-1,67	0	12	-4,00	6	10	2,67	25	49	8,67	219,032	25	55	814	4143	82506 % 86
26	64	HASRET ĞENÇB ĞA	8C	7	13	2,67	4	6	2,00	4	6	2,00	5	5	3,33	4	12	0,00	3	17	-2,67	27	59	7,33	207,501	26	57	869	4436	86817 % 91

NET ORTALAMALARINA GÖRE KIYASLAMA

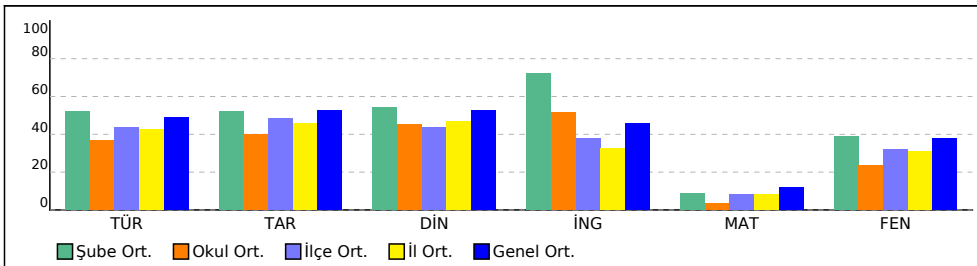

PUAN ORT. GÖRE KIYAS

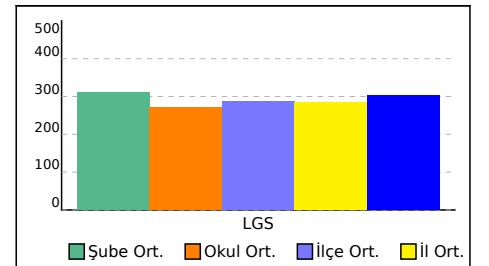

KURUM KARNESİ

İL	İLÇE	OKUL	SINAV
VAN	İPEKYOLU	EREK TOKİ ORTAOKULU	8. SINIF İŞLEYEN ZEKA TÜRKİYE GENELİ DENEME SINAVI

Okul (67)	Sözel (TÜR)	Sözel (TAR)	Sözel (DİN)	Sözel (İNG)	Sayısal (MAT)	Sayısal (FEN)	Toplam	LGS Puan
	Türkçe	Tarih	Din K.ve A.B.	İngilizce	Matematik	Fen		
	Net	Net	Net	Net	Net	Net		
	7,40	4,00	4,52	5,14	0,73	4,67	26,46	272,270
	▼	▼	▼	▲	▼	▼	▼	▼
İlçe (975)	8,68 (10)	4,85 (8)	4,39 (6)	3,78 (3)	1,66 (11)	6,37 (10)	29,73 (7)	286,960
İl (4984)	8,47 (54)	4,60 (51)	4,66 (38)	3,27 (6)	1,59 (50)	6,14 (55)	28,73 (38)	284,780
Genel (95509)	9,78 (645)	5,27 (412)	5,28 (388)	4,60 (315)	2,36 (507)	7,52 (694)	34,81 (996)	303,130

Yukarıdaki tabloda okul satırında yazan değerler okulunuza ait ortalamalardır. Bu satırın altındaki oklar, okul ortalamanızın genel ortalamaya göre durumunu gösterir. İlçe, il ve genel satırlarında ise; ilçenize, ilinize ve genele ait ortalama gösterilir.

ŞUBE ORTALAMALARI

	Sözel (TÜR)	Sözel (TAR)	Sözel (DİN)	Sözel (İNG)	Sayısal (MAT)	Sayısal (FEN)	Toplam	LGS Puan
	Türkçe	Tarih	Din K.ve A.B.	İngilizce	Matematik	Fen		
	Net	Net	Net	Net	Net	Net		
(2)	7,84	2,50	3,16	2,34	-0,33	4,16	19,67	258,280
8A (20)	5,83	2,92	3,35	2,65	0,37	1,75	16,87	244,110
8B (19)	4,81	3,67	4,67	5,23	-0,11	3,49	21,76	252,460
8C (26)	10,46	5,19	5,41	7,21	1,71	7,81	37,79	309,490

Yukarıdaki şube ortalamaları tablosunda şubelerinize ait ortalamalar okul ortalaması ile kıyaslanmıştır. Şube isimlerinin altında parantez içindeki değerler şube katılımıdır. Eğer şube ortalaması, okul ortalamasından daha iyiyse yeşil yazı rengiyle, kötüyse kırmızı yazı rengiyle gösterilir.

	KATILIM RAPORU					
	Sınava Katılan					
	Öğrenci	Sınıf	Okul	İlçe	İl	
EREK TOKİ ORTAOKULU okulunda	67	4				
İPEKYOLU ilçesinde	975	64	13			
VAN ilinde	4984	312	90	10		
Genelde	95509	7011	1781	371	72	

DERECELER	
Genelde	sınava 1781 okul katıldı, okulunuz [LGS] puanında 1178. oldu
VAN ilinde	sınava 90 okul katıldı, okulunuz [LGS] puanında 48. oldu
İPEKYOLU ilçesinde	sınava 13 okul katıldı, okulunuz [LGS] puanında 9. oldu

NET ORTALAMALARINA GÖRE KIYASLAMA

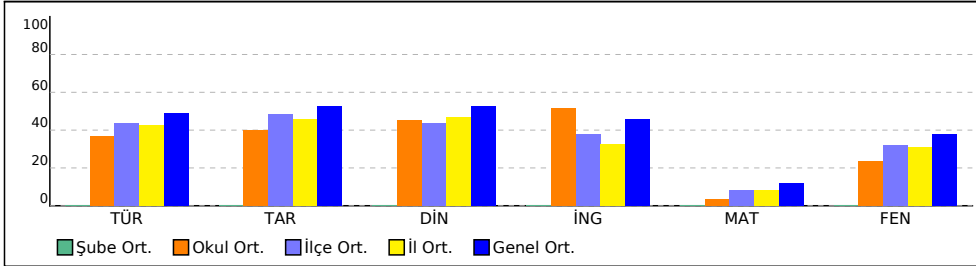

PUAN ORT. GÖRE KIYAS

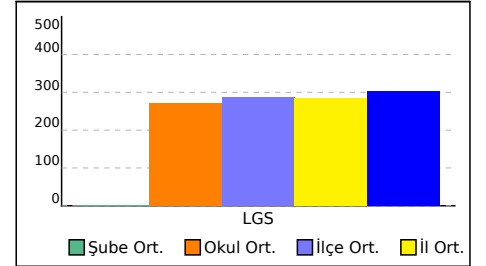

KURUM KARNESİ

İL	İLÇE	OKUL	SINAV
VAN	İPEKYOLU	EREK TOKİ ORTAOKULU	8. SINIF İŞLEYEN ZEKA TÜRKİYE GENELİ DENEME SINAVI

Bu sayfada kurumunuzdaki öğrencilere ait kazanım analizi verilmektedir. Her test başlığının yanında ilgili testle ilgili işlem yapmış öğrenci sayısı verilmektedir. Her kazanım için başarı durumu hesaplanırken bu öğrenci sayıları dikkate alınmıştır.

Sözel (TÜR)	Soru	D	Y	%
Türkçe				
[+] Okudukları ile ilgili çıkarımlarda bulunur.	1	0,52	0,45	52
[+] Metinler arasında karşılaştırma yapar.	1	0,51	0,37	51
[-] Bağlamdan yararlanarak bilmediği kelime ve kelime gruplarının anlamını tahmin eder.	4	1,64	1,88	41
[-] Fiiilsilerin cümledeki işlevlerini kavrar.	2	0,61	1,21	31
[+] Metnin konusunu belirler.	1	0,55	0,39	55
[+] Metindeki söz sanatlarını tespit eder.	1	0,72	0,24	72
[-] Deyim, atasözü ve özdeyişlerin metne katkısını belirler.	1	0,21	0,72	21
[+] Metindeki iş ve işlem basamaklarını kavrar.	1	0,70	0,16	70
[-] Yazdıklarını düzenler.	1	0,42	0,48	42
[+] Metinle ilgili soruları cevaplar.	1	0,81	0,15	81
[-] Metin türlerini ayırt eder.	1	0,49	0,33	49
[+] Metindeki yardımcı fikirleri belirler.	1	0,67	0,21	67
[+] Görsellerle ilgili soruları cevaplar.	1	0,61	0,36	61
[+] Noktalama işaretlerine dikkat ederek sesli ve sessiz okur.	1	0,64	0,15	64
[-] Metnin içeriğini yorumlar.	1	0,46	0,33	46
[-] Grafik, tablo ve çizelgeyle sunulan bilgileri yorumlar.	1	0,42	0,34	42

Sözel (DİN)	Soru	D	Y	%
Din K.ve A.B.				
[+] Kader ve kaza inancını ayet ve hadislerle açıklar.	7	3,84	2,66	55
[+] İnsanın ilmi, iradesi, sorumluluğu ile kader arasında ilişki kurar.	3	1,84	0,81	61

Sayısal (MAT)	Soru	D	Y	%
Matematik				
[-] Verilen pozitif tam sayıların pozitif tam sayı çarpanlarını bulur, pozitif tam sayıların pozitif tam sayı çarpanlarını üslü ifadelerin çarpımı şeklinde yazar.	5	0,78	1,90	16
[-] Üslü ifadelerde ilgili temel kuralları anlar, birbirine denk ifadeler oluşturur.	6	0,84	3,04	14
[-] İki doğal sayının en büyük ortak bölenini (EBOB) ve en küçük ortak katını (EKOK) hesaplar, ilgili problemleri çözer.	6	1,37	2,37	23
[-] Verilen iki doğal sayının aralarında asal olup olmadığını belirler.	2	0,43	0,93	22
[-] Tam sayıların, tam sayı kuvvetlerini hesaplar.	1	0,16	0,31	16

Sözel (TAR)	Soru	D	Y	%
Tarih				
[-] Avrupa'daki gelişmelerin yansımaları bağlamında Osmanlı Devleti'nin yirminci yüzyılın başlarındaki siyasi ve sosyal durumunu kavrar.	5	2,19	2,36	44
[+] Mustafa Kemal'in çocukluk ve öğrenim hayatından hareketle onun kişilik özelliklerinin oluşumu hakkında çıkarımlarda bulunur.	4	2,51	1,22	63
[+] Gençlik döneminde Mustafa Kemal'in fikir hayatını etkileyen önemli kişileri ve olayları kavrar.	1	0,60	0,31	60

Sözel (İNG)	Soru	D	Y	%
İngilizce				
[+] Students will be able to understand short and simple texts about friendship.	5	3,18	1,46	64
[+] Students will be able to interact with reasonable ease in structured situations and short conversations involving accepting and refusing an offer/invitation, apologizing and making simple inquiries.	3	1,60	1,10	53
[+] Students will be able to understand the specific information in short conversations on everyday topics, such as accepting and refusing an offer/invitation, apologizing and making simple inquiries.	1	0,72	0,19	72
[+] Students will be able to understand short and simple invitation letters, cards and e-mails.	1	0,66	0,27	66

Sayısal (FEN)	Soru	D	Y	%
Fen				
[-] Mevsimlerin oluşumuna yönelik tahminlerde bulunur.	13	5,04	5,81	39
[-] İklim ve hava olayları arasındaki farkı açıklar.	6	2,09	3,27	35
[+] İklim biliminin (klimatoloji) bir bilim dalı olduğunu ve bu alanda çalışan uzmanlara iklim bilimci (klimatolog) adı verildiğini söyler.	1	0,63	0,21	63

ŞUBE KARNESİ

İL	İLÇE	OKUL	SINAV
VAN	İPEKYOLU	EREK TOKİ ORTAOKULU	8. SINIF İŞLEYEN ZEKA TÜRKİYE GENELİ DENEME SINAVI

	Sözel (TÜR)	Sözel (TAR)	Sözel (DİN)	Sözel (İNG)	Sayısal (MAT)	Sayısal (FEN)	Toplam	LGS Puan
	Türkçe	Tarih	Din K.ve A.B.	İngilizce	Matematik	Fen		
	Net	Net	Net	Net	Net	Net		
(2)	7,84	2,50	3,16	2,34	-0,33	4,16	19,67	258,280
	▼	▼	▼	▼	▼	▼	▼	▼
Okul (67)	7,40 (2)	4,00 (4)	4,52 (4)	5,14 (4)	0,73 (4)	4,67 (2)	26,46 (3)	272,270
İlçe (975)	8,68 (30)	4,85 (50)	4,39 (42)	3,78 (36)	1,66 (51)	6,37 (41)	29,73 (48)	286,960
İl (4984)	8,47 (120)	4,60 (195)	4,66 (173)	3,27 (144)	1,59 (195)	6,14 (169)	28,73 (216)	284,780
Genel (95509)	9,78 (906)	5,27 (660)	5,28 (640)	4,60 (741)	2,36 (935)	7,52 (1153)	34,81 (2839)	303,130

Yukarıdaki tabloda şube isminin yazdığı satırda yazan değerler şubenize ait ortalamalardır. Bu satırın altındaki oklar, şube ortalamasının genel ortalamaya göre durumunu gösterir. Okul, ilçe, il ve genel satırlarında ise; okulunuza, ilçenize, ilinize ve genele ait ortalama gösterilir.

Eğer şube ortalamamız bu değerlere göre daha iyiye yeşil yazı rengiyle, kötüye kırmızı yazı rengiyle ilgili değer gösterilir.

Ortalama türlerinin altındaki parantez içindeki değerler katılım sayılarıdır. Ortalama değerlerinin sağında parantez içindeki değerler, o derste şubenin kaçınıcı olduğunu gösterir.

KATILIM RAPORU						
	Sınava Katılan					
	Öğrenci	Şube	Okul	İlçe	İl	
şubesinde	2					
Okulunuzda	67	4				
İPEKYOLU ilçesinde	975	64	13			
VAN ilinde	4984	312	90	10		
Genelde	95509	7011	1781	371	72	

DERECELER	
Genelde sınava 7011 şube katıldı, şubeniz [LGS] puanında 4332. oldu	
VAN ilinde sınava 312 şube katıldı, şubeniz [LGS] puanında 207. oldu	
İPEKYOLU ilçesinde sınava 64 şube katıldı, şubeniz [LGS] puanında 45. oldu	
Okulunuzda sınava 4 şube katıldı, şubeniz [LGS] puanında 2. oldu	

NET ORTALAMALARINA GÖRE KIYASLAMA

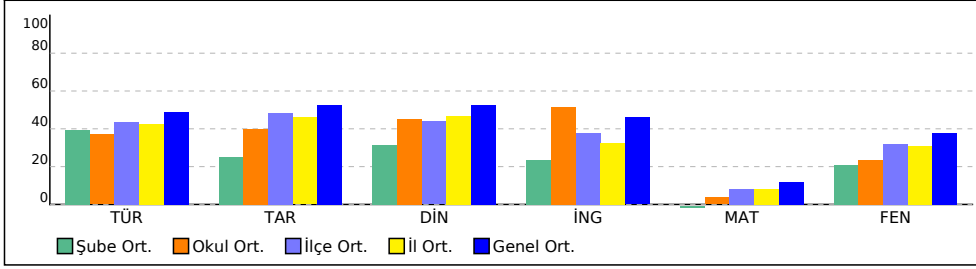

PUAN ORT. GÖRE KIYAS

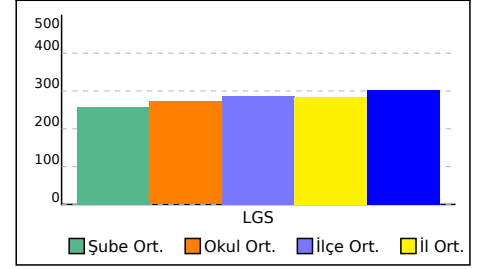

ŞUBE KARNESİ

İL	İLÇE	OKUL	SINAV
VAN	İPEKYOLU	EREK TOKİ ORTAOKULU	8. SINIF İŞLEYEN ZEKA TÜRKİYE GENELİ DENEME SINAVI

Bu sayfada şubenizdeki öğrencilere ait kazanım analizi verilmektedir. Her test başlığının yanında ilgili testle ilgili işlem yapmış öğrenci sayısı verilmektedir. Her kazanım için başarı durumu hesaplanırken bu öğrenci sayıları dikkate alınmıştır.

Sözel (TÜR)	Soru	D	Y	%
Türkçe				
[+] Okudukları ile ilgili çıkarımlarda bulunur.	1	0,50	0,50	50
[+] Metinler arasında karşılaştırma yapar.	1	1,00	0	100
[-] Bağlamdan yararlanarak bilmediği kelime ve kelime gruplarının anlamını tahmin eder.	4	1,00	2,50	25
[+] Fiilimsilerin cümledeki işlevlerini kavrar.	2	1,00	1,00	50
[+] Metnin konusunu belirler.	1	0,50	0,50	50
[+] Metindeki söz sanatlarını tespit eder.	1	1,00	0	100
[+] Deyim, atasözü ve özdeyişlerin metne katkısını belirler.	1	0,50	0,50	50
[+] Metindeki iş ve işlem basamaklarını kavrar.	1	0,50	0,50	50
[+] Yazdıklarını düzenler.	1	0,50	0,50	50
[+] Metinle ilgili soruları cevaplar.	1	1,00	0	100
[+] Metin türlerini ayırt eder.	1	0,50	0	50
[+] Metindeki yardımcı fikirleri belirler.	1	0,50	0	50
[+] Görsellerle ilgili soruları cevaplar.	1	1,00	0	100
[+] Noktalama işaretlerine dikkat ederek sesli ve sessiz okur.	1	0,50	0,50	50
[+] Metnin içeriğini yorumlar.	1	0,50	0,50	50
[-] Grafik, tablo ve çizelgeyle sunulan bilgileri yorumlar.	1	0	1,00	0

Sözel (DİN)	Soru	D	Y	%
Din K.ve A.B.				
[-] Kader ve kaza inancını ayet ve hadislerle açıklar.	7	3,00	3,50	43
[+] İnsanın ilmi, iradesi, sorumluluğu ile kader arasında ilişki kurar.	3	1,50	0,50	50

Sayısal (MAT)	Soru	D	Y	%
Matematik				
[-] Verilen pozitif tam sayıların pozitif tam sayı çarpanlarını bulur, pozitif tam sayıların pozitif tam sayı çarpanlarını üslü ifadelerin çarpımı şeklinde yazar.	5	0,50	2,50	10
[-] Üslü ifadelerde ilgili temel kuralları anlar, birbirine denk ifadeler oluşturur.	6	0	4,50	0
[-] İki doğal sayının en büyük ortak bölenini (EBOB) ve en küçük ortak katını (EKOK) hesaplar, ilgili problemleri çözer.	6	1,50	1,50	25
[-] Verilen iki doğal sayının aralarında asal olup olmadığını belirler.	2	0	1,50	0
[+] Tam sayıların, tam sayı kuvvetlerini hesaplar.	1	1,00	0	100

Sözel (TAR)	Soru	D	Y	%
Tarih				
[-] Avrupa'daki gelişmelerin yansımaları bağlamında Osmanlı Devleti'nin yirminci yüzyılın başlarındaki siyasi ve sosyal durumunu kavrar.	5	0,50	3,50	10
[+] Mustafa Kemal'in çocukluk ve öğrenim hayatından hareketle onun kişilik özelliklerinin oluşumu hakkında çıkarımlarda bulunur.	4	3,00	0,50	75
[+] Gençlik döneminde Mustafa Kemal'in fikir hayatını etkileyen önemli kişileri ve olayları kavrar.	1	0,50	0,50	50

Sözel (İNG)	Soru	D	Y	%
İngilizce				
[-] Students will be able to understand short and simple texts about friendship.	5	2,00	1,50	40
[-] Students will be able to interact with reasonable ease in structured situations and short conversations involving accepting and refusing an offer/invitation, apologizing and making simple inquiries.	3	0,50	1,50	17
[+] Students will be able to understand the specific information in short conversations on everyday topics, such as accepting and refusing an offer/invitation, apologizing and making simple inquiries.	1	0,50	0	50
[+] Students will be able to understand short and simple invitation letters, cards and e-mails.	1	0,50	0,50	50

Sayısal (FEN)	Soru	D	Y	%
Fen				
[-] Mevsimlerin oluşumuna yönelik tahminlerde bulunur.	13	4,50	4,00	35
[-] İklim ve hava olayları arasındaki farkı açıklar.	6	1,50	3,00	25
[+] İklim biliminin (klimatoloji) bir bilim dalı olduğunu ve bu alanda çalışan uzmanlara iklim bilimci (klimatolog) adı verildiğini söyler.	1	0,50	0	50

8A ŞUBE KARNESİ

İL	İLÇE	OKUL	SINAV
VAN	İPEKYOLU	EREK TOKİ ORTAOKULU	8. SINIF İŞLEYEN ZEKA TÜRKİYE GENELİ DENEME SINAVI

	Sözel (TÜR)	Sözel (TAR)	Sözel (DİN)	Sözel (İNG)	Sayısal (MAT)	Sayısal (FEN)	Toplam	LGS Puan
	Türkçe	Tarih	Din K.ve A.B.	İngilizce	Matematik	Fen		
	Net	Net	Net	Net	Net	Net		
8A (20)	5,83	2,92	3,35	2,65	0,37	1,75	16,87	244,110
	▼	▼	▼	▼	▼	▼	▼	▼
Okul (67)	7,40 (3)	4,00 (3)	4,52 (3)	5,14 (3)	0,73 (2)	4,67 (4)	26,46 (4)	272,270
İlçe (975)	8,68 (46)	4,85 (49)	4,39 (37)	3,78 (32)	1,66 (42)	6,37 (52)	29,73 (52)	286,960
İl (4984)	8,47 (188)	4,60 (184)	4,66 (163)	3,27 (126)	1,59 (160)	6,14 (223)	28,73 (239)	284,780
Genel (95509)	9,78 (1098)	5,27 (618)	5,28 (621)	4,60 (710)	2,36 (864)	7,52 (1384)	34,81 (2991)	303,130

Yukarıdaki tabloda şube isminin yazdığı satırda yazan değerler şubenize ait ortalamalardır. Bu satırın altındaki oklar, şube ortalamasının genel ortalamaya göre durumunu gösterir. Okul, ilçe, il ve genel satırlarında ise; okulunuza, ilçenize, ilinize ve genele ait ortalama gösterilir.

Eğer şube ortalamamız bu değerlere göre daha iyiyse yeşil yazı rengiyle, kötüyse kırmızı yazı rengiyle ilgili değer gösterilir.

Ortalama türlerinin altındaki parantez içindeki değerler katılım sayılarıdır. Ortalama değerlerinin sağında parantez içindeki değerler, o derste şubenin kaçınıcı olduğunu gösterir.

KATILIM RAPORU						
	Sınava Katılan					
	Öğrenci	Şube	Okul	İlçe	İl	
8A şubesinde	20					
Okulunuzda	67	4				
İPEKYOLU ilçesinde	975	64	13			
VAN ilinde	4984	312	90	10		
Genelde	95509	7011	1781	371	72	

DERECELER	
Genelde sınava 7011 şube katıldı, şubeniz [LGS] puanında 4779. oldu	
VAN ilinde sınava 312 şube katıldı, şubeniz [LGS] puanında 244. oldu	
İPEKYOLU ilçesinde sınava 64 şube katıldı, şubeniz [LGS] puanında 52. oldu	
Okulunuzda sınava 4 şube katıldı, şubeniz [LGS] puanında 4. oldu	

NET ORTALAMALARINA GÖRE KIYASLAMA

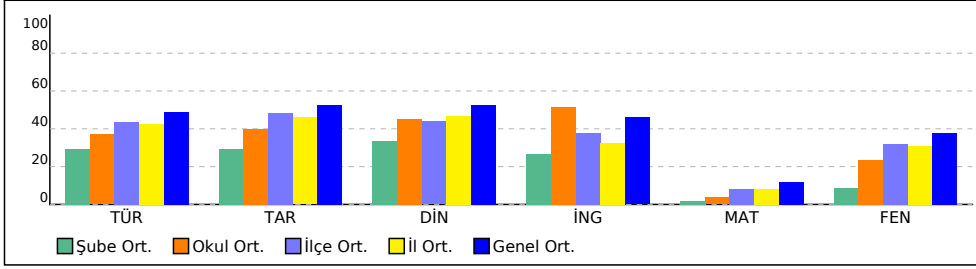

PUAN ORT. GÖRE KIYAS

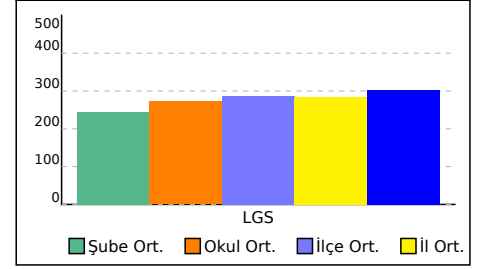

8A ŞUBE KARNESİ

İL	İLÇE	OKUL	SINAV
VAN	İPEKYOLU	EREK TOKİ ORTAOKULU	8. SINIF İŞLEYEN ZEKA TÜRKİYE GENELİ DENEME SINAVI

Bu sayfada şubenizdeki öğrencilere ait kazanım analizi verilmektedir. Her test başlığının yanında ilgili testle ilgili işlem yapmış öğrenci sayısı verilmektedir. Her kazanım için başarı durumu hesaplanırken bu öğrenci sayıları dikkate alınmıştır.

Sözel (TÜR)	Soru	D	Y	%
Türkçe				
[-] Okudukları ile ilgili çıkarımlarda bulunur.	1	0,41	0,50	41
[-] Metinler arasında karşılaştırma yapar.	1	0,36	0,50	36
[-] Bağlamdan yararlanarak bilmediği kelime ve kelime gruplarının anlamını tahmin eder.	4	1,32	1,77	33
[-] Fiiimsilerin cümledeki işlevlerini kavrar.	2	0,64	1,14	32
[+] Metnin konusunu belirler.	1	0,59	0,27	59
[+] Metindeki söz sanatlarını tespit eder.	1	0,68	0,18	68
[-] Deyim, atasözü ve özdeyişlerin metne katkısını belirler.	1	0,23	0,59	23
[+] Metindeki iş ve işlem basamaklarını kavrar.	1	0,68	0,18	68
[-] Yazdıklarını düzenler.	1	0,32	0,45	32
[+] Metinle ilgili soruları cevaplar.	1	0,59	0,27	59
[+] Metin türlerini ayırt eder.	1	0,50	0,23	50
[+] Metindeki yardımcı fikirleri belirler.	1	0,59	0,14	59
[+] Görsellerle ilgili soruları cevaplar.	1	0,50	0,41	50
[+] Noktalama işaretlerine dikkat ederek sesli ve sessiz okur.	1	0,59	0,18	59
[-] Metnin içeriğini yorumlar.	1	0,36	0,36	36
[-] Grafik, tablo ve çizelgeyle sunulan bilgileri yorumlar.	1	0,18	0,41	18

Sözel (DİN)	Soru	D	Y	%
Din K.ve A.B.				
[-] Kader ve kaza inancını ayet ve hadislerle açıklar.	7	3,09	2,82	44
[-] İnsanın ilmi, iradesi, sorumluluğu ile kader arasında ilişki kurar.	3	1,45	0,82	48

Sayısal (MAT)	Soru	D	Y	%
Matematik				
[-] Verilen pozitif tam sayıların pozitif tam sayı çarpanlarını bulur, pozitif tam sayıların pozitif tam sayı çarpanlarını üslü ifadelerin çarpımı şeklinde yazar.	5	0,73	2,18	15
[-] Üslü ifadelerde ilgili temel kuralları anlar, birbirine denk ifadeler oluşturur.	6	0,91	3,09	15
[-] İki doğal sayının en büyük ortak bölenini (EBOB) ve en küçük ortak katını (EKOK) hesaplar, ilgili problemleri çözer.	6	1,32	2,50	22
[-] Verilen iki doğal sayının aralarında asal olup olmadığını belirler.	2	0,32	0,95	16
[-] Tam sayıların, tam sayı kuvvetlerini hesaplar.	1	0,09	0,45	9

Sözel (TAR)	Soru	D	Y	%
Tarih				
[-] Avrupa'daki gelişmelerin yansımaları bağlamında Osmanlı Devleti'nin yirminci yüzyılın başlarındaki siyasi ve sosyal durumunu kavrar.	5	1,36	2,82	27
[+] Mustafa Kemal'in çocukluk ve öğrenim hayatından hareketle onun kişilik özelliklerinin oluşumu hakkında çıkarımlarda bulunur.	4	2,45	1,00	61
[-] Gençlik döneminde Mustafa Kemal'in fikir hayatını etkileyen önemli kişileri ve olayları kavrar.	1	0,45	0,36	45

Sözel (İNG)	Soru	D	Y	%
İngilizce				
[-] Students will be able to understand short and simple texts about friendship.	5	2,05	2,09	41
[-] Students will be able to interact with reasonable ease in structured situations and short conversations involving accepting and refusing an offer/invitation, apologizing and making simple inquiries.	3	0,95	1,36	32
[+] Students will be able to understand the specific information in short conversations on everyday topics, such as accepting and refusing an offer/invitation, apologizing and making simple inquiries.	1	0,55	0,27	55
[-] Students will be able to understand short and simple invitation letters, cards and e-mails.	1	0,45	0,41	45

Sayısal (FEN)	Soru	D	Y	%
Fen				
[-] Mevsimlerin oluşumuna yönelik tahminlerde bulunur.	13	3,55	6,14	27
[-] İklim ve hava olayları arasındaki farkı açıklar.	6	1,27	3,68	21
[+] İklim biliminin (klimatoloji) bir bilim dalı olduğunu ve bu alanda çalışan uzmanlara iklim bilimci (klimatolog) adı verildiğini söyler.	1	0,50	0,23	50

8B ŞUBE KARNESİ

İL	İLÇE	OKUL	SINAV			
VAN	İPEKYOLU	EREK TOKİ ORTAOKULU	8. SINIF İŞLEYEN ZEKA TÜRKİYE GENELİ DENEME SINAVI			

	Sözel (TÜR)	Sözel (TAR)	Sözel (DİN)	Sözel (İNG)	Sayısal (MAT)	Sayısal (FEN)	Toplam	LGS Puanı
	Türkçe	Tarih	Din K.ve A.B.	İngilizce	Matematik	Fen		
	Net	Net	Net	Net	Net	Net		
8B (19)	4,81	3,67	4,67	5,23	-0,11	3,49	21,76	252,460
	▼	▼	▼	▲	▼	▼	▼	▼
Okul (67)	7,40 (4)	4,00 (2)	4,52 (2)	5,14 (2)	0,73 (3)	4,67 (3)	26,46 (2)	272,270
İlçe (975)	8,68 (49)	4,85 (44)	4,39 (25)	3,78 (12)	1,66 (50)	6,37 (46)	29,73 (39)	286,960
İl (4984)	8,47 (203)	4,60 (155)	4,66 (90)	3,27 (35)	1,59 (189)	6,14 (190)	28,73 (190)	284,780
Genel (95509)	9,78 (1193)	5,27 (543)	5,28 (490)	4,60 (455)	2,36 (913)	7,52 (1219)	34,81 (2692)	303,130

Yukarıdaki tabloda şube isminin yazdığı satırda yazan değerler şubenize ait ortalamalardır. Bu satırın altındaki oklar, şube ortalamasının genel ortalamaya göre durumunu gösterir. Okul, ilçe, il ve genel satırlarında ise; okulunuza, ilçenize, ilinize ve genele ait ortalama gösterilir. Eğer şube ortalamamız bu değerlere göre daha iyiye yeşil yazı rengiyle, kötüye kırmızı yazı rengiyle ilgili değer gösterilir. Ortalama türlerinin altındaki parantez içindeki değerler katılım sayılarıdır. Ortalama değerlerinin sağında parantez içindeki değerler, o derste şubenin kaçınıcı olduğunu gösterir.

KATILIM RAPORU						
	Sınava Katılan					
	Öğrenci	Şube	Okul	İlçe	İl	
8B şubesinde	19					
Okulunuzda	67	4				
İPEKYOLU ilçesinde	975	64	13			
VAN ilinde	4984	312	90	10		
Genelde	95509	7011	1781	371	72	

DERECELER	
Genelde sınava	7011 şube katıldı, şubeniz [LGS] puanında 4531. oldu
VAN ilinde sınava	312 şube katıldı, şubeniz [LGS] puanında 230. oldu
İPEKYOLU ilçesinde	sınava 64 şube katıldı, şubeniz [LGS] puanında 50. oldu
Okulunuzda	sınava 4 şube katıldı, şubeniz [LGS] puanında 3. oldu

NET ORTALAMALARINA GÖRE KIYASLAMA

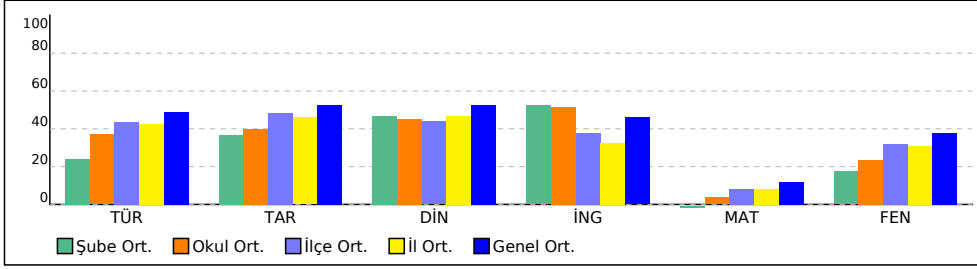

PUAN ORT. GÖRE KIYAS

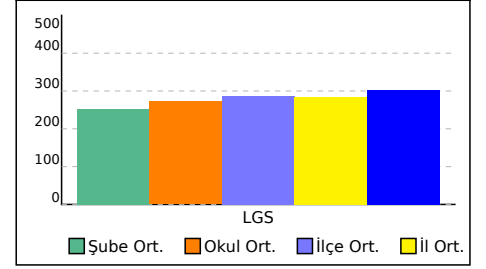

8B ŞUBE KARNESİ

İL	İLÇE	OKUL	SINAV
VAN	İPEKYOLU	EREK TOKİ ORTAOKULU	8. SINIF İŞLEYEN ZEKA TÜRKİYE GENELİ DENEME SINAVI

Bu sayfada şubenizdeki öğrencilere ait kazanım analizi verilmektedir. Her test başlığının yanında ilgili testle ilgili işlem yapmış öğrenci sayısı verilmektedir. Her kazanım için başarı durumu hesaplanırken bu öğrenci sayıları dikkate alınmıştır.

Sözel (TÜR)	Soru	D	Y	%
Türkçe				
[-] Okudukları ile ilgili çıkarımlarda bulunur.	1	0,41	0,54	41
[-] Metinler arasında karşılaştırma yapar.	1	0,44	0,41	44
[-] Bağlamdan yararlanarak bilmediği kelime ve kelime gruplarının anlamını tahmin eder.	4	1,32	2,00	33
[-] Fiilimsilerin cümledeki işlevlerini kavrar.	2	0,49	1,24	24
[+] Metnin konusunu belirler.	1	0,51	0,39	51
[+] Metindeki söz sanatlarını tespit eder.	1	0,61	0,32	61
[-] Deyim, atasözü ve özdeyişlerin metne katkısını belirler.	1	0,22	0,68	22
[+] Metindeki iş ve işlem basamaklarını kavrar.	1	0,66	0,20	66
[-] Yazdıklarını düzenler.	1	0,34	0,51	34
[+] Metinle ilgili soruları cevaplar.	1	0,73	0,20	73
[-] Metin türlerini ayırt eder.	1	0,34	0,41	34
[+] Metindeki yardımcı fikirleri belirler.	1	0,59	0,24	59
[-] Görsellerle ilgili soruları cevaplar.	1	0,49	0,46	49
[+] Noktalama işaretlerine dikkat ederek sesli ve sessiz okur.	1	0,59	0,15	59
[-] Metnin içeriğini yorumlar.	1	0,34	0,39	34
[-] Grafik, tablo ve çizelgeyle sunulan bilgileri yorumlar.	1	0,24	0,44	24

Sözel (DİN)	Soru	D	Y	%
Din K.ve A.B.				
[-] Kader ve kaza inancını ayet ve hadislerle açıklar.	7	3,39	2,85	48
[+] İnsanın ilmi, iradesi, sorumluluğu ile kader arasında ilişki kurar.	3	1,76	0,73	59

Sayısal (MAT)	Soru	D	Y	%
Matematik				
[-] Verilen pozitif tam sayıların pozitif tam sayı çarpanlarını bulur, pozitif tam sayıların pozitif tam sayı çarpanlarını üslü ifadelerin çarpımı şeklinde yazar.	5	0,63	2,12	13
[-] Üslü ifadelerde ilgili temel kuralları anlar, birbirine denk ifadeler oluşturur.	6	0,88	3,24	15
[-] İki doğal sayının en büyük ortak bölenini (EBOB) ve en küçük ortak katını (EKOK) hesaplar, ilgili problemleri çözer.	6	1,24	2,37	21
[-] Verilen iki doğal sayının aralarında asal olup olmadığını belirler.	2	0,32	1,00	16
[-] Tam sayıların, tam sayı kuvvetlerini hesaplar.	1	0,07	0,37	7

Sözel (TAR)	Soru	D	Y	%
Tarih				
[-] Avrupa'daki gelişmelerin yansımaları bağlamında Osmanlı Devleti'nin yirminci yüzyılın başlarındaki siyasi ve sosyal durumunu kavrar.	5	1,85	2,49	37
[+] Mustafa Kemal'in çocukluk ve öğrenim hayatından hareketle onun kişilik özelliklerinin oluşumu hakkında çıkarımlarda bulunur.	4	2,32	1,27	58
[-] Gençlik döneminde Mustafa Kemal'in fikir hayatını etkileyen önemli kişileri ve olayları kavrar.	1	0,46	0,41	46

Sözel (İNG)	Soru	D	Y	%
İngilizce				
[+] Students will be able to understand short and simple texts about friendship.	5	2,59	1,85	52
[-] Students will be able to interact with reasonable ease in structured situations and short conversations involving accepting and refusing an offer/invitation, apologizing and making simple inquiries.	3	1,27	1,32	42
[+] Students will be able to understand the specific information in short conversations on everyday topics, such as accepting and refusing an offer/invitation, apologizing and making simple inquiries.	1	0,63	0,22	63
[+] Students will be able to understand short and simple invitation letters, cards and e-mails.	1	0,59	0,34	59

Sayısal (FEN)	Soru	D	Y	%
Fen				
[-] Mevsimlerin oluşumuna yönelik tahminlerde bulunur.	13	4,00	6,20	31
[-] İklim ve hava olayları arasındaki farkı açıklar.	6	1,49	3,61	25
[+] İklim biliminin (klimatoloji) bir bilim dalı olduğunu ve bu alanda çalışan uzmanlara iklim bilimci (klimatolog) adı verildiğini söyler.	1	0,54	0,24	54

8C ŞUBE KARNESİ

İL	İLÇE	OKUL	SINAV			
VAN	İPEKYOLU	EREK TOKİ ORTAOKULU	8. SINIF İŞLEYEN ZEKA TÜRKİYE GENELİ DENEME SINAVI			

	Sözel (TÜR)	Sözel (TAR)	Sözel (DİN)	Sözel (İNG)	Sayısal (MAT)	Sayısal (FEN)	Toplam	LGS Puanı
	Türkçe	Tarih	Din K.ve A.B.	İngilizce	Matematik	Fen		
	Net	Net	Net	Net	Net	Net		
8C (26)	10,46	5,19	5,41	7,21	1,71	7,81	37,79	309,490
	▲	▼	▲	▲	▼	▲	▲	▲
Okul (67)	7,40 (1)	4,00 (1)	4,52 (1)	5,14 (1)	0,73 (1)	4,67 (1)	26,46 (1)	272,270
İlçe (975)	8,68 (15)	4,85 (24)	4,39 (15)	3,78 (3)	1,66 (21)	6,37 (13)	29,73 (14)	286,960
İl (4984)	8,47 (46)	4,60 (73)	4,66 (62)	3,27 (13)	1,59 (76)	6,14 (48)	28,73 (45)	284,780
Genel (95509)	9,78 (644)	5,27 (391)	5,28 (417)	4,60 (258)	2,36 (730)	7,52 (791)	34,81 (1542)	303,130

Yukarıdaki tabloda şube isminin yazdığı satırda yazan değerler şubenize ait ortalamalardır. Bu satırın altındaki oklar, şube ortalamasının genel ortalamaya göre durumunu gösterir. Okul, ilçe, il ve genel satırlarında ise; okulunuza, ilçenize, ilinize ve genele ait ortalama gösterilir.

Eğer şube ortalamamız bu değerlere göre daha iyiye yeşil yazı rengiyle, kötüye kırmızı yazı rengiyle ilgili değer gösterilir.

Ortalama türlerinin altındaki parantez içindeki değerler katılım sayılarıdır. Ortalama değerlerinin sağında parantez içindeki değerler, o derste şubenin kaçınıcı olduğunu gösterir.

KATILIM RAPORU						
	Sınava Katılan					
	Öğrenci	Şube	Okul	İlçe	İl	
8C şubesinde	26					
Okulunuzda	67	4				
İPEKYOLU ilçesinde	975	64	13			
VAN ilinde	4984	312	90	10		
Genelde	95509	7011	1781	371	72	

DERECELER
Genelde sınava 7011 şube katıldı, şubeniz [LGS] puanında 2334. oldu
VAN ilinde sınava 312 şube katıldı, şubeniz [LGS] puanında 52. oldu
İPEKYOLU ilçesinde sınava 64 şube katıldı, şubeniz [LGS] puanında 16. oldu
Okulunuzda sınava 4 şube katıldı, şubeniz [LGS] puanında 1. oldu

NET ORTALAMALARINA GÖRE KIYASLAMA

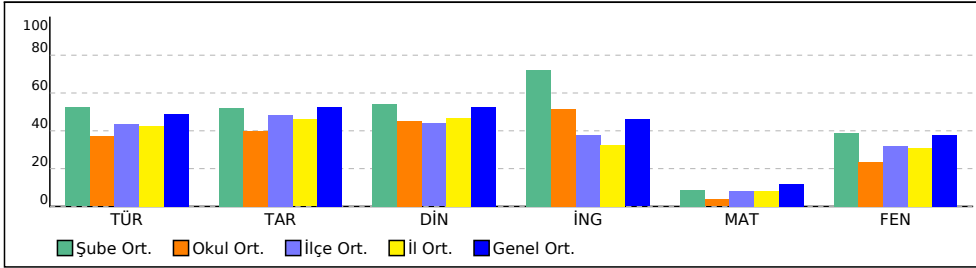

PUAN ORT. GÖRE KIYAS

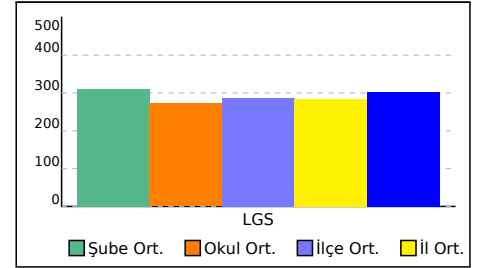

8C ŞUBE KARNESİ

İL	İLÇE	OKUL	SINAV
VAN	İPEKYOLU	EREK TOKİ ORTAOKULU	8. SINIF İŞLEYEN ZEKA TÜRKİYE GENELİ DENEME SINAVI

Bu sayfada şubenizdeki öğrencilere ait kazanım analizi verilmektedir. Her test başlığının yanında ilgili testle ilgili işlem yapmış öğrenci sayısı verilmektedir. Her kazanım için başarı durumu hesaplanırken bu öğrenci sayıları dikkate alınmıştır.

Sözel (TÜR)	Soru	D	Y	%
Türkçe				
[+] Okudukları ile ilgili çıkarımlarda bulunur.	1	0,52	0,45	52
[+] Metinler arasında karşılaştırma yapar.	1	0,51	0,37	51
[-] Bağlamdan yararlanarak bilmediği kelime ve kelime gruplarının anlamını tahmin eder.	4	1,64	1,88	41
[-] Fiiilsilerin cümledeki işlevlerini kavrar.	2	0,61	1,21	31
[+] Metnin konusunu belirler.	1	0,55	0,39	55
[+] Metindeki söz sanatlarını tespit eder.	1	0,72	0,24	72
[-] Deyim, atasözü ve özdeyişlerin metne katkısını belirler.	1	0,21	0,72	21
[+] Metindeki iş ve işlem basamaklarını kavrar.	1	0,70	0,16	70
[-] Yazdıklarını düzenler.	1	0,42	0,48	42
[+] Metinle ilgili soruları cevaplar.	1	0,81	0,15	81
[-] Metin türlerini ayırt eder.	1	0,49	0,33	49
[+] Metindeki yardımcı fikirleri belirler.	1	0,67	0,21	67
[+] Görsellerle ilgili soruları cevaplar.	1	0,61	0,36	61
[+] Noktalama işaretlerine dikkat ederek sesli ve sessiz okur.	1	0,64	0,15	64
[-] Metnin içeriğini yorumlar.	1	0,46	0,33	46
[-] Grafik, tablo ve çizelgeyle sunulan bilgileri yorumlar.	1	0,42	0,34	42

Sözel (DİN)	Soru	D	Y	%
Din K.ve A.B.				
[+] Kader ve kaza inancını ayet ve hadislerle açıklar.	7	3,84	2,66	55
[+] İnsanın ilmi, iradesi, sorumluluğu ile kader arasında ilişki kurar.	3	1,84	0,81	61

Sayısal (MAT)	Soru	D	Y	%
Matematik				
[-] Verilen pozitif tam sayıların pozitif tam sayı çarpanlarını bulur, pozitif tam sayıların pozitif tam sayı çarpanlarını üslü ifadelerin çarpımı şeklinde yazar.	5	0,78	1,90	16
[-] Üslü ifadelerde ilgili temel kuralları anlar, birbirine denk ifadeler oluşturur.	6	0,84	3,04	14
[-] İki doğal sayının en büyük ortak bölenini (EBOB) ve en küçük ortak katını (EKOK) hesaplar, ilgili problemleri çözer.	6	1,37	2,37	23
[-] Verilen iki doğal sayının aralarında asal olup olmadığını belirler.	2	0,43	0,93	22
[-] Tam sayıların, tam sayı kuvvetlerini hesaplar.	1	0,16	0,31	16

Sözel (TAR)	Soru	D	Y	%
Tarih				
[-] Avrupa'daki gelişmelerin yansımaları bağlamında Osmanlı Devleti'nin yirminci yüzyılın başlarındaki siyasi ve sosyal durumunu kavrar.	5	2,19	2,36	44
[+] Mustafa Kemal'in çocukluk ve öğrenim hayatından hareketle onun kişilik özelliklerinin oluşumu hakkında çıkarımlarda bulunur.	4	2,51	1,22	63
[+] Gençlik döneminde Mustafa Kemal'in fikir hayatını etkileyen önemli kişileri ve olayları kavrar.	1	0,60	0,31	60

Sözel (İNG)	Soru	D	Y	%
İngilizce				
[+] Students will be able to understand short and simple texts about friendship.	5	3,18	1,46	64
[+] Students will be able to interact with reasonable ease in structured situations and short conversations involving accepting and refusing an offer/invitation, apologizing and making simple inquiries.	3	1,60	1,10	53
[+] Students will be able to understand the specific information in short conversations on everyday topics, such as accepting and refusing an offer/invitation, apologizing and making simple inquiries.	1	0,72	0,19	72
[+] Students will be able to understand short and simple invitation letters, cards and e-mails.	1	0,66	0,27	66

Sayısal (FEN)	Soru	D	Y	%
Fen				
[-] Mevsimlerin oluşumuna yönelik tahminlerde bulunur.	13	5,04	5,81	39
[-] İklim ve hava olayları arasındaki farkı açıklar.	6	2,09	3,27	35
[+] İklim biliminin (klimatoloji) bir bilim dalı olduğunu ve bu alanda çalışan uzmanlara iklim bilimci (klimatolog) adı verildiğini söyler.	1	0,63	0,21	63

KURUM ŞUBE ORTALAMALARI LİSTESİ (Puan-1 sıralı)

İL		İLÇE		OKUL									SINAV ADI									KATILIMLAR			
																						OKUL	İLÇE	İL	GENEL
VAN		İPEKYOLU		EREK TOKİ ORTAOKULU									8. SINIF İŞLEYEN ZEKA TÜRKİYE GENELİ DENEME SINAVI									67	975	4984	95509
Sıra	Okul	Sınıf	Kat.	Sözel (TÜR)			Sözel (TAR)			Sözel (DİN)			Sözel (İNG)			Sayısal (MAT)			Sayısal (FEN)			Toplam			LGS
				Türkçe			Tarih			Din K.ve A.B.			İngilizce			Matematik			Fen			Toplam			Puan
				D	Y	N	D	Y	N	D	Y	N	D	Y	N	D	Y	N	D	Y	N	D	Y	N	Puan
Genel Ortalama				11,86	6,24	9,78	6,23	2,87	5,27	6,20	2,77	5,28	5,42	2,46	4,60	4,53	6,52	2,36	9,96	7,35	7,52	44,20	28,21	34,81	303,130
İl Ortalaması				10,75	6,85	8,47	5,67	3,22	4,60	5,70	3,12	4,66	4,20	2,80	3,27	3,82	6,68	1,59	8,80	7,98	6,14	38,94	30,65	28,73	284,780
İlçe Ortalaması				11,09	7,24	8,68	5,95	3,29	4,85	5,53	3,42	4,39	4,80	3,08	3,78	4,15	7,48	1,66	9,16	8,35	6,37	40,68	32,86	29,73	286,960
Okul Ortalaması				9,99	7,76	7,40	5,30	3,90	4,00	5,67	3,46	4,52	6,15	3,03	5,14	3,58	8,55	0,73	7,76	9,28	4,67	38,45	35,98	26,46	272,270
1	VAN / İPEKYOLU EREK TOKİ ORTAOKULU	8C	26	12,62	6,46	10,46	6,35	3,46	5,19	6,50	3,27	5,41	7,85	1,92	7,21	4,27	7,69	1,71	10,50	8,08	7,81	48,09	30,88	37,79	309,490
2	VAN / İPEKYOLU EREK TOKİ ORTAOKULU		2	10,50	8,00	7,84	4,00	4,50	2,50	4,50	4,00	3,16	3,50	3,50	2,34	3,00	10,00	-0,33	6,50	7,00	4,16	32,00	37,00	19,67	258,280
3	VAN / İPEKYOLU EREK TOKİ ORTAOKULU	8B	19	8,05	9,74	4,81	5,05	4,16	3,67	5,84	3,53	4,67	6,32	3,26	5,23	2,89	9,00	-0,11	6,84	10,05	3,49	34,99	39,74	21,76	252,460
4	VAN / İPEKYOLU EREK TOKİ ORTAOKULU	8A	20	8,35	7,55	5,83	4,30	4,15	2,92	4,55	3,60	3,35	4,05	4,20	2,65	3,40	9,10	0,37	5,20	10,35	1,75	29,85	38,95	16,87	244,110

DERS BAŞARILARINA GÖRE KIYASLAMA

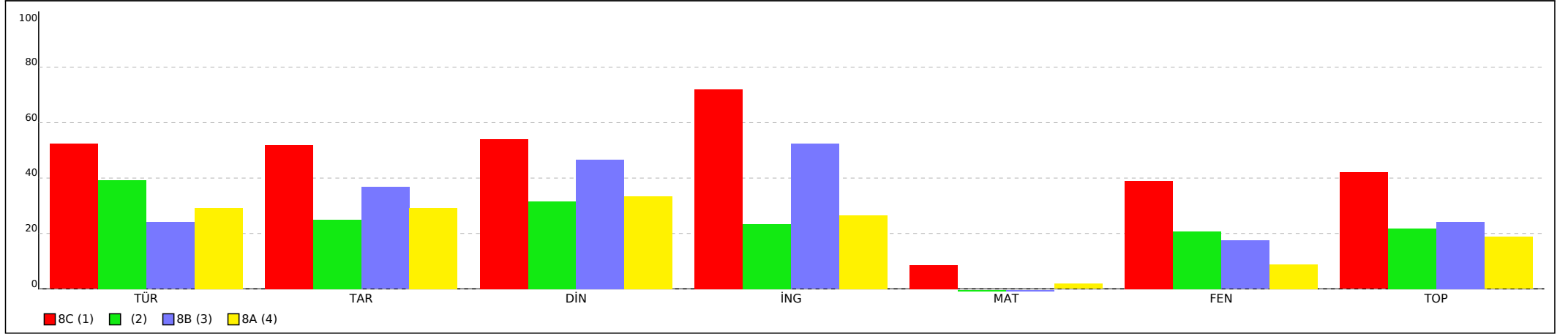

KURUM ŞUBE ORTALAMALARI LİSTESİ (Puan-1 sıralı)

İL		İLÇE		OKUL									SINAV ADI									KATILIMLAR			
																						OKUL	İLÇE	İL	GENEL
VAN		İPEKYOLU		EREK TOKİ ORTAOKULU									8. SINIF İŞLEYEN ZEKA TÜRKİYE GENELİ DENEME SINAVI									67	975	4984	95509
Sıra	Okul	Sınıf	Kat.	Sözel (TÜR)			Sözel (TAR)			Sözel (DİN)			Sözel (İNG)			Sayısal (MAT)			Sayısal (FEN)			Toplam			LGS
				Türkçe			Tarih			Din K.ve A.B.			İngilizce			Matematik			Fen			Toplam			Puan
				D	Y	N	D	Y	N	D	Y	N	D	Y	N	D	Y	N	D	Y	N	D	Y	N	Puan
Genel Ortalama				11,86	6,24	9,78	6,23	2,87	5,27	6,20	2,77	5,28	5,42	2,46	4,60	4,53	6,52	2,36	9,96	7,35	7,52	44,20	28,21	34,81	303,130
İl Ortalaması				10,75	6,85	8,47	5,67	3,22	4,60	5,70	3,12	4,66	4,20	2,80	3,27	3,82	6,68	1,59	8,80	7,98	6,14	38,94	30,65	28,73	284,780
İlçe Ortalaması				11,09	7,24	8,68	5,95	3,29	4,85	5,53	3,42	4,39	4,80	3,08	3,78	4,15	7,48	1,66	9,16	8,35	6,37	40,68	32,86	29,73	286,960
Okul Ortalaması				9,99	7,76	7,40	5,30	3,90	4,00	5,67	3,46	4,52	6,15	3,03	5,14	3,58	8,55	0,73	7,76	9,28	4,67	38,45	35,98	26,46	272,270

PUANA GÖRE KIYASLAMA

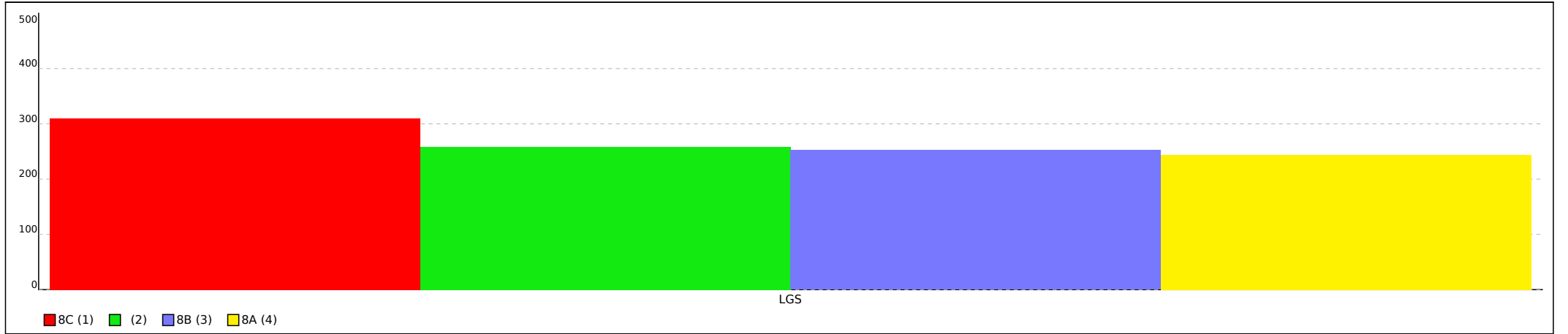

Not: Grafiklerin şube etiketlerinde ilk sütunda yer alan sıra numaraları kullanılmıştır.

SINAV SONUÇ BELGESİ							
VAN / İPEKYOLU / EREK TOKİ ORTAOKULU							
Öğrenci			Numara	Sınıf			
İSMAIL GİL			181				
Puan Türü	Puan	Genel Ort.	Dereceler				
			Snf	Kurum	İlçe	İl	Genel
LGS	▼ 257,666	303,130	2	39	626	3021	66457
Puanı Hesaplanan:			67	970	4975	95070	
Katılımlar:			2	67	975	4984	95509

Ders	Soru	Doğru	Yanlış	Net	Başarı %	Sınıf Ort.	Kurum Ort.	Genel Ort.
Türkçe	20	7	10	3,67	18	▼ 7,84	▼ 7,40	▼ 9,78
Tarih	10	3	5	1,33	13	▼ 2,50	▼ 4,00	▼ 5,27
Din K.ve A.B.	10	3	5	1,33	13	▼ 3,16	▼ 4,52	▼ 5,28
İngilizce	10	0	4	-1,33	-13	▼ 2,34	▼ 5,14	▼ 4,60
Matematik	20	5	10	1,67	8	▲ -0,33	▲ 0,73	▼ 2,36
Fen	20	10	3	9,00	45	▲ 4,16	▲ 4,67	▲ 7,52
Toplam:	90	28	37	15,67	17	▼ 19,67	▼ 26,45	▼ 34,79

Soru No	12345678901234567890
Sözel (TÜR)	dBbcBa bbBDacbc d ba
Cevap Anh.	B CB CABDDABDAADCCADCA
Sözel (TAR)	dbd d bADB
Cevap Anh.	B CDCBCADADB
Sözel (DİN)	Cd Dc dbBb
Cevap Anh.	B CACDDCBDBA
Sözel (İNG)	cbbc
Cevap Anh.	B BDCAADDBCA
Sayısal (MAT)	Daa Cdc aa bD BcAda
Cevap Anh.	B BDCBCABACBCADDBAACD
Sayısal (FEN)	DAc CBbD DA A A cB
Cevap Anh.	B DABCCBDDCDABACBCADAB

8. SINIF İŞLEYEN ZEKA TÜRKİYE GENELİ DENEME SINAVI

DERSLERE GÖRE BAŞARI ANALİZİ

Sözel (TÜR)	S	D	Y	B%
Türkçe				
Okudukları ile ilgili çıkarımlarda bulunur.	1	0	1	0
Metinler arasında karşılaştırma yapar.	1	1	0	100
Bağlamdan yararlanarak bilmediği kelime ve kelime gruplarının anlamını tahmin eder.	4	1	2	25
Filimsilerin cümledeki işlevlerini kavrar.	2	0	2	0
Metnin konusunu belirler.	1	1	0	100
Metindeki söz sanatlarını tespit eder.	1	1	0	100
Deyim, atasözü ve özdeyişlerin metne katkısını belirler.	1	1	0	100
Metindeki iş ve işlem basamaklarını kavrar.	1	0	1	0
Yazdıklarını düzenler.	1	0	1	0
Metinle ilgili soruları cevaplar.	1	1	0	100
Metin türlerini ayırt eder.	1	0	0	0
Metindeki yardımcı fikirleri belirler.	1	0	0	0
Görsellerle ilgili soruları cevaplar.	1	1	0	100
Noktalama işaretlerine dikkat ederek sesli ve sessiz okur.	1	0	1	0
Metnin içeriğini yorumlar.	1	0	1	0
Grafik, tablo ve çizelgeyle sunulan bilgileri yorumlar.	1	0	1	0

Sözel (TAR)	S	D	Y	B%
Tarih				
Avrupa'daki gelişmelerin yansımaları bağlamında Osmanlı Devleti'nin yirminci yüzyılın başlarındaki siyasi ve sosyal	5	0	4	0
Mustafa Kemal'in çocukluk ve öğrenim hayatından hareketle onun kişilik özelliklerinin oluşumu hakkında çıkarımlar	4	2	1	50
Gençlik döneminde Mustafa Kemal'in fikir hayatını etkileyen önemli kişileri ve olayları kavrar.	1	1	0	100

Sözel (DİN)	S	D	Y	B%
Din K.ve A.B.				
Kader ve kaza inancını ayet ve hadislerle açıklar.	7	2	4	29
İnsanın ilmi, iradesi, sorumluluğu ile kader arasında ilişki kurar.	3	1	1	33

Sözel (İNG)	S	D	Y	B%
İngilizce				
Students will be able to understand short and simple texts about friendship.	5	0	2	0
Students will be able to interact with reasonable ease in structured situations and short conversations involving ac	3	0	1	0
Students will be able to understand the specific information in short conversations on everyday topics, such as acc	1	0	0	0
Students will be able to understand short and simple invitation letters, cards and e-mails.	1	0	1	0

Sayısal (MAT)	S	D	Y	B%
Matematik				
Verilen pozitif tam sayıların pozitif tam sayı çarpanlarını bulur, pozitif tam sayıların pozitif tam sayı çarpanlarını üslü	5	1	3	20
Üslü ifadelerle ilgili temel kuralları anlar, birbirine denk ifadeler oluşturur.	6	0	4	0
İki doğal sayının en büyük ortak bölenini (EBOB) ve en küçük ortak katını (EKOK) hesaplar, ilgili problemleri çözer.	6	3	2	50
Verilen iki doğal sayının aralarında asal olup olmadığını belirler.	2	0	1	0
Tam sayıların, tam sayı kuvvetlerini hesaplar.	1	1	0	100

Sayısal (FEN)	S	D	Y	B%
Fen				
Mevsimlerin oluşumuna yönelik tahminlerde bulunur.	13	6	2	46
İklim ve hava olayları arasındaki farkı açıklar.	6	3	1	50
İklim biliminin (klimatoloji) bir bilim dalı olduğunu ve bu alanda çalışan uzmanlara iklim bilimci (klimatolog) adı veri	1	1	0	100

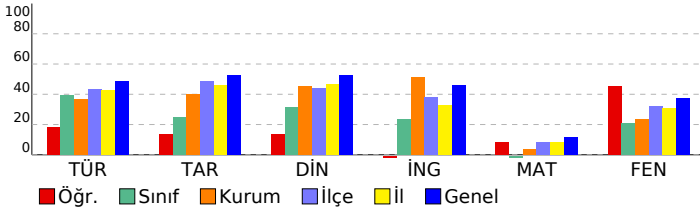

SINAV SONUÇ BELGESİ							
VAN / İPEKYOLU / EREK TOKİ ORTAOKULU							
Öğrenci			Numara	Sınıf			
PERVİ ÖZKAN			163				
Puan Türü	Puan	Genel Ort.	Dereceler				
			Snf	Kurum	İlçe	İl	Genel
LGS	▼ 258,898	303,130	1	38	623	2988	65935
Puanı Hesaplanan:			67	970	4975	95070	
Katılımlar:			2	67	975	4984	95509

Ders	Soru	Doğru	Yanlış	Net	Başarı %	Sınıf Ort.	Kurum Ort.	Genel Ort.
Türkçe	20	14	6	12,00	60	▲ 7,84	▲ 7,40	▲ 9,78
Tarih	10	5	4	3,67	37	▲ 2,50	▼ 4,00	▼ 5,27
Din K.ve A.B.	10	6	3	5,00	50	▲ 3,16	▲ 4,52	▼ 5,28
İngilizce	10	7	3	6,00	60	▲ 2,34	▲ 5,14	▲ 4,60
Matematik	20	1	10	-2,33	-12	▼ -0,33	▼ 0,73	▼ 2,36
Fen	20	3	11	-0,67	-3	▼ 4,16	▼ 4,67	▼ 7,52
Toplam:	90	36	37	23,67	26	▲ 19,67	▼ 26,45	▼ 34,79

Soru No	12345678901234567890
Sözel (TÜR)	ABcbCAdDbADCCADACBCd
Cevap Anh.	ABBDDABDAADCCADACBCC
Sözel (TAR)	abADACbdD
Cevap Anh.	CBCADACBDD
Sözel (DİN)	CDDC bdBdD
Cevap Anh.	CDDCBCABAD
Sözel (İNG)	dbADDBCABc
Cevap Anh.	CAADDBCABD
Sayısal (MAT)	acaa add bd B b
Cevap Anh.	CDBCABACBCADDBAACDBD
Sayısal (FEN)	dbdcaDdD baBacc
Cevap Anh.	BCCBDDCDABACBCADABDA

8. SINIF İŞLEYEN ZEKA TÜRKİYE GENELİ DENEME SINAVI

DERSLERE GÖRE BAŞARI ANALİZİ

Sözel (TÜR)				
Türkçe	S	D	Y	B%
Okudukları ile ilgili çıkarımlarda bulunur.	1	1	0	100
Metinler arasında karşılaştırma yapar.	1	1	0	100
Bağlamdan yararlanarak bilmediği kelime ve kelime gruplarının anlamını tahmin eder.	4	1	3	25
Filimsilerin cümledeki işlevlerini kavrar.	2	2	0	100
Metnin konusunu belirler.	1	0	1	0
Metindeki söz sanatlarını tespit eder.	1	1	0	100
Deyim, atasözü ve özdeyişlerin metne katkısını belirler.	1	0	1	0
Metindeki iş ve işlem basamaklarını kavrar.	1	1	0	100
Yazdıklarını düzenler.	1	1	0	100
Metinle ilgili soruları cevaplar.	1	1	0	100
Metin türlerini ayırt eder.	1	1	0	100
Metindeki yardımcı fikirleri belirler.	1	1	0	100
Görsellerle ilgili soruları cevaplar.	1	1	0	100
Noktalama işaretlerine dikkat ederek sesli ve sessiz okur.	1	1	0	100
Metnin içeriğini yorumlar.	1	1	0	100
Grafik, tablo ve çizelgeyle sunulan bilgileri yorumlar.	1	0	1	0

Sözel (TAR)				
Tarih	S	D	Y	B%
Avrupa'daki gelişmelerin yansımaları bağlamında Osmanlı Devleti'nin yirminci yüzyılın başlarındaki siyasi ve sosyal	5	1	3	20
Mustafa Kemal'in çocukluk ve öğrenim hayatından hareketle onun kişilik özelliklerinin oluşumu hakkında çıkarımlar	4	4	0	100
Gençlik döneminde Mustafa Kemal'in fikir hayatını etkileyen önemli kişileri ve olayları kavrar.	1	0	1	0

Sözel (DİN)				
Din K.ve A.B.	S	D	Y	B%
Kader ve kaza inancını ayet ve hadislerle açıklar.	7	4	3	57
İnsanın ilmi, iradesi, sorumluluğu ile kader arasında ilişki kurar.	3	2	0	67

Sözel (İNG)				
İngilizce	S	D	Y	B%
Students will be able to understand short and simple texts about friendship.	5	4	1	80
Students will be able to interact with reasonable ease in structured situations and short conversations involving ac	3	1	2	33
Students will be able to understand the specific information in short conversations on everyday topics, such as acc	1	1	0	100
Students will be able to understand short and simple invitation letters, cards and e-mails.	1	1	0	100

Sayısal (MAT)				
Matematik	S	D	Y	B%
Verilen pozitif tam sayıların pozitif tam sayı çarpanlarını bulur, pozitif tam sayıların pozitif tam sayı çarpanlarını üslü	5	0	2	0
Üslü ifadelerle ilgili temel kuralları anlar, birbirine denk ifadeler oluşturur.	6	0	5	0
İki doğal sayının en büyük ortak bölenini (EBOB) ve en küçük ortak katını (EKOK) hesaplar, ilgili problemleri çözer.	6	0	1	0
Verilen iki doğal sayının aralarında asal olup olmadığını belirler.	2	0	2	0
Tam sayıların, tam sayı kuvvetlerini hesaplar.	1	1	0	100

Sayısal (FEN)				
Fen	S	D	Y	B%
Mevsimlerin oluşumuna yönelik tahminlerde bulunur.	13	3	6	23
İklim ve hava olayları arasındaki farkı açıklar.	6	0	5	0
İklim biliminin (Klimatoloji) bir bilim dalı olduğunu ve bu alanda çalışan uzmanlara iklim bilimci (klimatolog) adı verildiğini	1	0	0	0

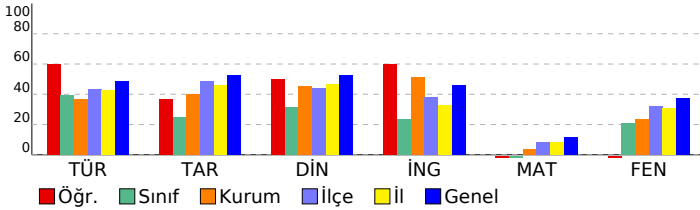

SINAV SONUÇ BELGESİ							
VAN / İPEKYOLU / EREK TOKİ ORTAOKULU							
Öğrenci			Numara	Sınıf			
BURAK ERGİN			105	8A			
Puan Türü	Puan	Genel Ort.	Dereceler				
			Snf	Kurum	İlçe	İl	Genel
LGS	▼ 275,095	303,130	6	31	525	2513	58737
Puanı Hesaplanan:			67	970	4975	95070	
Katılımlar:			20	67	975	4984	95509

Ders	Soru	Doğru	Yanlış	Net	Başarı %	Sınıf Ort.	Kurum Ort.	Genel Ort.
Türkçe	20	14	6	12,00	60	▲ 5,83	▲ 7,40	▲ 9,78
Tarih	10	3	7	0,67	7	▼ 2,92	▼ 4,00	▼ 5,27
Din K.ve A.B.	10	9	1	8,67	87	▲ 3,35	▲ 4,52	▲ 5,28
İngilizce	10	7	3	6,00	60	▲ 2,65	▲ 5,14	▲ 4,60
Matematik	20	5	11	1,33	7	▲ 0,37	▲ 0,73	▼ 2,36
Fen	20	3	12	-1,00	-5	▼ 1,75	▼ 4,67	▼ 7,52
Toplam:	90	41	40	27,67	31	▲ 16,87	▲ 26,45	▼ 34,79

Soru No	12345678901234567890
Sözel (TÜR)	cddDbcBDAAaCCADACBCC
Cevap Anh.	ABBDDABDAADCCADACBCC
Sözel (TAR)	bdDAbcCDab
Cevap Anh.	CBCADACBDB
Sözel (DİN)	CcDCBCABAD
Cevap Anh.	CDDCBCABAD
Sözel (İNG)	CAdDDBCAdc
Cevap Anh.	CAADDBCABD
Sayısal (MAT)	aDBdbAdcbccccA
Cevap Anh.	CDBCABACBCADDBAACBDB
Sayısal (FEN)	cCbcaDbaccbCdbd
Cevap Anh.	BCCBDDCDBACBCADABDA

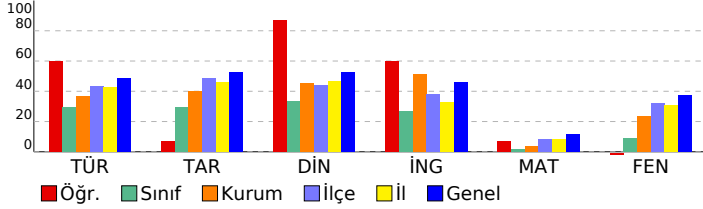

8. SINIF İŞLEYEN ZEKA TÜRKİYE GENELİ DENEME SINAVI

DERSLERE GÖRE BAŞARI ANALİZİ

Sözel (TÜR)				
Türkçe	S	D	Y	B%
Okudukları ile ilgili çıkarımlarda bulunur.	1	0	1	0
Metinler arasında karşılaştırma yapar.	1	0	1	0
Bağlamdan yararlanarak bilmediği kelime ve kelime gruplarının anlamını tahmin eder.	4	2	2	50
Filimsilerin cümledeki işlevlerini kavrar.	2	1	1	50
Metnin konusunu belirler.	1	1	0	100
Metindeki söz sanatlarını tespit eder.	1	1	0	100
Deyim, atasözü ve özdeyişlerin metne katkısını belirler.	1	1	0	100
Metindeki iş ve işlem basamaklarını kavrar.	1	1	0	100
Yazdıklarını düzenler.	1	0	1	0
Metinle ilgili soruları cevaplar.	1	1	0	100
Metin türlerini ayırt eder.	1	1	0	100
Metindeki yardımcı fikirleri belirler.	1	1	0	100
Görsellerle ilgili soruları cevaplar.	1	1	0	100
Noktalama işaretlerine dikkat ederek sesli ve sessiz okur.	1	1	0	100
Metnin içeriğini yorumlar.	1	1	0	100
Grafik, tablo ve çizelgeyle sunulan bilgileri yorumlar.	1	1	0	100

Sözel (TAR)				
Tarih	S	D	Y	B%
Avrupa'daki gelişmelerin yansımaları bağlamında Osmanlı Devleti'nin yirminci yüzyılın başlarındaki siyasi ve sosyal	5	1	4	20
Mustafa Kemal'in çocukluk ve öğrenim hayatından hareketle onun kişilik özelliklerinin oluşumu hakkında çıkarımlar	4	2	2	50
Gençlik döneminde Mustafa Kemal'in fikir hayatını etkileyen önemli kişileri ve olayları kavrar.	1	0	1	0

Sözel (DİN)				
Din K.ve A.B.	S	D	Y	B%
Kader ve kaza inancını ayet ve hadislerle açıklar.	7	7	0	100
İnsanın ilmi, iradesi, sorumluluğu ile kader arasında ilişki kurar.	3	2	1	67

Sözel (İNG)				
İngilizce	S	D	Y	B%
Students will be able to understand short and simple texts about friendship.	5	4	1	80
Students will be able to interact with reasonable ease in structured situations and short conversations involving ac	3	2	1	67
Students will be able to understand the specific information in short conversations on everyday topics, such as acc	1	0	1	0
Students will be able to understand short and simple invitation letters, cards and e-mails.	1	1	0	100

Sayısal (MAT)				
Matematik	S	D	Y	B%
Verilen pozitif tam sayıların pozitif tam sayı çarpanlarını bulur, pozitif tam sayıların pozitif tam sayı çarpanlarını üslü	5	0	4	0
Üslü ifadelerle ilgili temel kuralları anlar, birbirine denk ifadeler oluşturur.	6	3	3	50
İki doğal sayının en büyük ortak bölenini (EBOB) ve en küçük ortak katını (EKOK) hesaplar, ilgili problemleri çözer.	6	1	3	17
Verilen iki doğal sayının aralarında asal olup olmadığını belirler.	2	1	0	50
Tam sayıların, tam sayı kuvvetlerini hesaplar.	1	0	1	0

Sayısal (FEN)				
Fen	S	D	Y	B%
Mevsimlerin oluşumuna yönelik tahminlerde bulunur.	13	2	8	15
İklim ve hava olayları arasındaki farkı açıklar.	6	1	4	17
İklim biliminin (Klimatoloji) bir bilim dalı olduğunu ve bu alanda çalışan uzmanlara iklim bilimci (klimatolog) adı verildiğini	1	0	0	0

SINAV SONUÇ BELGESİ							
VAN / İPEKYOLU / EREK TOKİ ORTAOKULU							
Öğrenci				Numara		Sınıf	
EMRULLAH OLGUN				0		8A	
Puan Türü	Puan	Genel Ort.	Dereceler				
			Snf	Kurum	İlçe	İl	Genel
LGS	▼ 283,031	303,130	5	26	483	2293	55175
Puanı Hesaplanan:			67	970	4975	95070	
Katılımlar:			20	67	975	4984	95509

Ders	Soru	Doğru	Yanlış	Net	Başarı %	Sınıf Ort.	Kurum Ort.	Genel Ort.
Türkçe	20	7	6	5,00	25	▼ 5,83	▼ 7,40	▼ 9,78
Tarih	10	8	1	7,67	77	▲ 2,92	▲ 4,00	▲ 5,27
Din K.ve A.B.	10	8	1	7,67	77	▲ 3,35	▲ 4,52	▲ 5,28
İngilizce	10	2	5	0,33	3	▼ 2,65	▼ 5,14	▼ 4,60
Matematik	20	4	7	1,67	8	▲ 0,37	▲ 0,73	▼ 2,36
Fen	20	10	7	7,67	38	▲ 1,75	▲ 4,67	▲ 7,52
Toplam:	90	39	27	30,00	33	▲ 16,87	▲ 26,45	▼ 34,79

Soru No	12345678901234567890
Sözel (TÜR)	AccacbbDAA C A d
Cevap Anh.	ABBDDABDAADCCADACBCC
Sözel (TAR)	d CADACBDB
Cevap Anh.	CBCADACBDB
Sözel (DİN)	aDDC CABAD
Cevap Anh.	CDDCFCABAD
Sözel (İNG)	b c aBbA b
Cevap Anh.	CAADDBCABD
Sayısal (MAT)	C cC b B Dac aa c
Cevap Anh.	CDBCABACBCADDBAACDBD
Sayısal (FEN)	cCCBa CDcdACaCb BDb
Cevap Anh.	BCCBDDCDBACBCADABDA

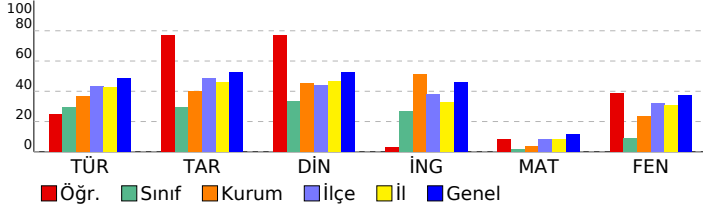

8. SINIF İŞLEYEN ZEKA TÜRKİYE GENELİ DENEME SINAVI

DERSLERE GÖRE BAŞARI ANALİZİ

Sözel (TÜR)	S	D	Y	B%
Türkçe				
Okudukları ile ilgili çıkarımlarda bulunur.	1	1	0	100
Metinler arasında karşılaştırma yapar.	1	0	1	0
Bağlamdan yararlanarak bilmediği kelime ve kelime gruplarının anlamını tahmin eder.	4	0	3	0
Filimsilerin cümledeki işlevlerini kavrar.	2	1	1	50
Metnin konusunu belirler.	1	1	0	100
Metindeki söz sanatlarını tespit eder.	1	1	0	100
Deyim, atasözü ve özdeyişlerin metne katkısını belirler.	1	1	0	100
Metindeki iş ve işlem basamaklarını kavrar.	1	1	0	100
Yazdıklarını düzenler.	1	0	0	0
Metinle ilgili soruları cevaplar.	1	1	0	100
Metin türlerini ayırt eder.	1	0	0	0
Metindeki yardımcı fikirleri belirler.	1	0	0	0
Görsellerle ilgili soruları cevaplar.	1	0	1	0
Noktalama işaretlerine dikkat ederek sesli ve sessiz okur.	1	0	0	0
Metnin içeriğini yorumlar.	1	0	0	0
Grafik, tablo ve çizelgeyle sunulan bilgileri yorumlar.	1	0	0	0

Sözel (TAR)	S	D	Y	B%
Tarih				
Avrupa'daki gelişmelerin yansımaları bağlamında Osmanlı Devleti'nin yirminci yüzyılın başlarındaki siyasi ve sosyal	5	3	1	60
Mustafa Kemal'in çocukluk ve öğrenim hayatından hareketle onun kişilik özelliklerinin oluşumu hakkında çıkarımlar	4	4	0	100
Gençlik döneminde Mustafa Kemal'in fikir hayatını etkileyen önemli kişileri ve olayları kavrar.	1	1	0	100

Sözel (DİN)	S	D	Y	B%
Din K.ve A.B.				
Kader ve kaza inancını ayet ve hadislerle açıklar.	7	6	1	86
İnsanın ilmi, iradesi, sorumluluğu ile kader arasında ilişki kurar.	3	2	0	67

Sözel (İNG)	S	D	Y	B%
İngilizce				
Students will be able to understand short and simple texts about friendship.	5	0	3	0
Students will be able to interact with reasonable ease in structured situations and short conversations involving ac	3	1	1	33
Students will be able to understand the specific information in short conversations on everyday topics, such as acc	1	0	1	0
Students will be able to understand short and simple invitation letters, cards and e-mails.	1	1	0	100

Sayısal (MAT)	S	D	Y	B%
Matematik				
Verilen pozitif tam sayıların pozitif tam sayı çarpanlarını bulur, pozitif tam sayıların pozitif tam sayı çarpanlarını üslü	5	2	1	40
Üslü ifadelerle ilgili temel kuralları anlar, birbirine denk ifadeler oluşturur.	6	0	1	0
İki doğal sayının en büyük ortak bölenini (EBOB) ve en küçük ortak katını (EKOK) hesaplar, ilgili problemleri çözer.	6	2	2	33
Verilen iki doğal sayının aralarında asal olup olmadığını belirler.	2	0	2	0
Tam sayıların, tam sayı kuvvetlerini hesaplar.	1	0	1	0

Sayısal (FEN)	S	D	Y	B%
Fen				
Mevsimlerin oluşumuna yönelik tahminlerde bulunur.	13	4	6	31
İklim ve hava olayları arasındaki farkı açıklar.	6	5	1	83
İklim biliminin (klimatoloji) bir bilim dalı olduğunu ve bu alanda çalışan uzmanlara iklim bilimci (klimatolog) adı ver	1	1	0	100

SINAV SONUÇ BELGESİ							
VAN / İPEKYOLU / EREK TOKİ ORTAOKULU							
Öğrenci	Numara		Sınıf				
ENES ATEŞ	31		8A				
Puan Türü	Puan	Genel Ort.	Dereceler				
			Snf	Kurum	İlçe	İl	Genel
LGS	▼ 233,408	303,130	10	45	740	3731	76640
Puanı Hesaplanan:			67	970	4975	95070	
Katılımlar:			20	67	975	4984	95509

Ders	Soru	Doğru	Yanlış	Net	Başarı %	Sınıf Ort.	Kurum Ort.	Genel Ort.
Türkçe	20	10	7	7,67	38	▲ 5,83	▲ 7,40	▼ 9,78
Tarih	10	4	5	2,33	23	▼ 2,92	▼ 4,00	▼ 5,27
Din K.ve A.B.	10	4	5	2,33	23	▼ 3,35	▼ 4,52	▼ 5,28
İngilizce	10	3	7	0,67	7	▼ 2,65	▼ 5,14	▼ 4,60
Matematik	20	5	12	1,00	5	▲ 0,37	▲ 0,73	▼ 2,36
Fen	20	3	15	-2,00	-10	▼ 1,75	▼ 4,67	▼ 7,52
Toplam:	90	29	51	12,00	13	▼ 16,87	▼ 26,45	▼ 34,79

Soru No	12345678901234567890
Sözel (TÜR)	CBdbcB DcBD AdddbD A
Cevap Anh.	B
Sözel (TAR)	Cbb dAaAdc
Cevap Anh.	B
Sözel (DİN)	adCD CabBd
Cevap Anh.	B
Sözel (İNG)	aaCAccDcbb
Cevap Anh.	B
Sayısal (MAT)	BadacC abbaC Da Acab
Cevap Anh.	B
Sayısal (FEN)	cdddCcbDbcAabd aca a
Cevap Anh.	B

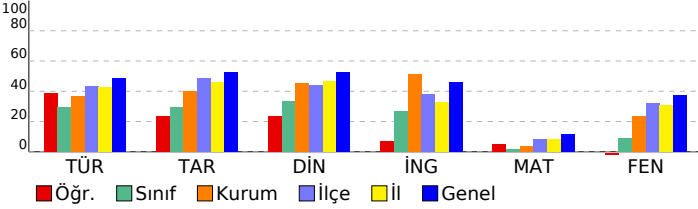

8. SINIF İŞLEYEN ZEKA TÜRKİYE GENELİ DENEME SINAVI

DERSLERE GÖRE BAŞARI ANALİZİ

Sözel (TÜR)	S	D	Y	B%
Türkçe				
Okudukları ile ilgili çıkarımlarda bulunur.	1	0	1	0
Metinler arasında karşılaştırma yapar.	1	0	1	0
Bağlamdan yararlanarak bilmediği kelime ve kelime gruplarının anlamını tahmin eder.	4	3	0	75
Filimsilerin cümledeki işlevlerini kavrar.	2	0	2	0
Metnin konusunu belirler.	1	1	0	100
Metindeki söz sanatlarını tespit eder.	1	1	0	100
Deyim, atasözü ve özdeyişlerin metne katkısını belirler.	1	0	0	0
Metindeki iş ve işlem basamaklarını kavrar.	1	1	0	100
Yazdıklarını düzenler.	1	1	0	100
Metinle ilgili soruları cevaplar.	1	0	1	0
Metin türlerini ayırt eder.	1	0	1	0
Metindeki yardımcı fikirleri belirler.	1	1	0	100
Görsellerle ilgili soruları cevaplar.	1	1	0	100
Noktalama işaretlerine dikkat ederek sesli ve sessiz okur.	1	1	0	100
Metnin içeriğini yorumlar.	1	0	1	0
Grafik, tablo ve çizelgeyle sunulan bilgileri yorumlar.	1	0	0	0

Sözel (TAR)	S	D	Y	B%
Tarih				
Avrupa'daki gelişmelerin yansımaları bağlamında Osmanlı Devleti'nin yirminci yüzyılın başlarındaki siyasi ve sosyal	5	0	4	0
Mustafa Kemal'in çocukluk ve öğrenim hayatından hareketle onun kişilik özelliklerinin oluşumu hakkında çıkarımlar	4	4	0	100
Gençlik döneminde Mustafa Kemal'in fikir hayatını etkileyen önemli kişileri ve olayları kavrar.	1	0	1	0

Sözel (DİN)	S	D	Y	B%
Din K.ve A.B.				
Kader ve kaza inancını ayet ve hadislerle açıklar.	7	2	4	29
İnsanın ilmi, iradesi, sorumluluğu ile kader arasında ilişki kurar.	3	2	1	67

Sözel (İNG)	S	D	Y	B%
İngilizce				
Students will be able to understand short and simple texts about friendship.	5	2	3	40
Students will be able to interact with reasonable ease in structured situations and short conversations involving ac	3	0	3	0
Students will be able to understand the specific information in short conversations on everyday topics, such as acc	1	0	1	0
Students will be able to understand short and simple invitation letters, cards and e-mails.	1	1	0	100

Sayısal (MAT)	S	D	Y	B%
Matematik				
Verilen pozitif tam sayıların pozitif tam sayı çarpanlarını bulur, pozitif tam sayıların pozitif tam sayı çarpanlarını üslü	5	1	3	20
Üslü ifadelerle ilgili temel kuralları anlar, birbirine denk ifadeler oluşturur.	6	1	4	17
İki doğal sayının en büyük ortak bölenini (EBOB) ve en küçük ortak katını (EKOK) hesaplar, ilgili problemleri çözer.	6	3	3	50
Verilen iki doğal sayının aralarında asal olup olmadığını belirler.	2	0	2	0
Tam sayıların, tam sayı kuvvetlerini hesaplar.	1	0	0	0

Sayısal (FEN)	S	D	Y	B%
Fen				
Mevsimlerin oluşumuna yönelik tahminlerde bulunur.	13	3	8	23
İklim ve hava olayları arasındaki farkı açıklar.	6	0	6	0
İklim biliminin (Klimatoloji) bir bilim dalı olduğunu ve bu alanda çalışan uzmanlara iklim bilimci (klimatolog) adı verildiğini	1	0	1	0

SINAV SONUÇ BELGESİ							
VAN / İPEKYOLU / EREK TOKİ ORTAOKULU							
Öğrenci				Numara		Sınıf	
ERBAN GÖKAY				110		8A	
Puan Türü	Puan	Genel Ort.	Dereceler				
			Snf	Kurum	İlçe	İl	Genel
LGS	▼ 211,003	303,130	14	56	854	4347	85552
Puanı Hesaplanan:			67	970	4975	95070	
Katılımlar:			20	67	975	4984	95509

Ders	Soru	Doğru	Yanlış	Net	Başarı %	Sınıf Ort.	Kurum Ort.	Genel Ort.
Türkçe	20	4	16	-1,33	-7	▼ 5,83	▼ 7,40	▼ 9,78
Tarih	10	4	6	2,00	20	▼ 2,92	▼ 4,00	▼ 5,27
Din K.ve A.B.	10	3	7	0,67	7	▼ 3,35	▼ 4,52	▼ 5,28
İngilizce	10	5	5	3,33	33	▲ 2,65	▼ 5,14	▼ 4,60
Matematik	20	5	14	0,33	2	▼ 0,37	▼ 0,73	▼ 2,36
Fen	20	7	13	2,67	13	▲ 1,75	▼ 4,67	▼ 7,52
Toplam:	90	28	61	7,67	9	▼ 16,87	▼ 26,45	▼ 34,79

Soru No	12345678901234567890
Sözel (TÜR)	CabAdcbbbcDcAbaadcad
Cevap Anh.	B CB CAB BDDABDAADCCADCA
Sözel (TAR)	CbdBdbbbDB
Cevap Anh.	B CDCBCADADB
Sözel (DİN)	dcabaCBdcd
Cevap Anh.	B CACDDCBDBA
Sözel (İNG)	aDcCacbaCA
Cevap Anh.	B BDCAADDBCA
Sayısal (MAT)	c bcaadacbdCabbadACD
Cevap Anh.	B BDCDBCABACBCADDBAACD
Sayısal (FEN)	cAdaCcbDbDccdaBdAccB
Cevap Anh.	B DABCCBDDCDABACBCADAB

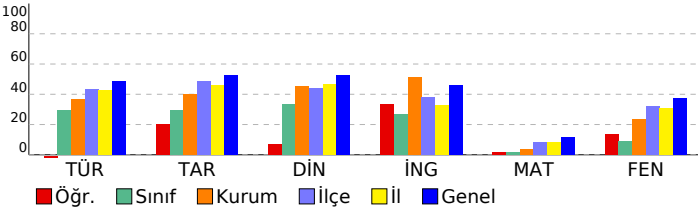

8. SINIF İŞLEYEN ZEKA TÜRKİYE GENELİ DENEME SINAVI

DERSLERE GÖRE BAŞARI ANALİZİ

Sözel (TÜR)	S	D	Y	B%
Türkçe				
Okudukları ile ilgili çıkarımlarda bulunur.	1	1	0	100
Metinler arasında karşılaştırma yapar.	1	0	1	0
Bağlamdan yararlanarak bilmediği kelime ve kelime gruplarının anlamını tahmin eder.	4	0	4	0
Filimsilerin cümledeki işlevlerini kavrar.	2	0	2	0
Metnin konusunu belirler.	1	0	1	0
Metindeki söz sanatlarını tespit eder.	1	1	0	100
Deyim, atasözü ve özdeyişlerin metne katkısını belirler.	1	0	1	0
Metindeki iş ve işlem basamaklarını kavrar.	1	1	0	100
Yazdıklarını düzenler.	1	0	1	0
Metinle ilgili soruları cevaplar.	1	0	1	0
Metin türlerini ayırt eder.	1	0	1	0
Metindeki yardımcı fikirleri belirler.	1	0	1	0
Görsellerle ilgili soruları cevaplar.	1	0	1	0
Noktalama işaretlerine dikkat ederek sesli ve sessiz okur.	1	1	0	100
Metnin içeriğini yorumlar.	1	0	1	0
Grafik, tablo ve çizelgeyle sunulan bilgileri yorumlar.	1	0	1	0

Sözel (TAR)	S	D	Y	B%
Tarih				
Avrupa'daki gelişmelerin yansımaları bağlamında Osmanlı Devleti'nin yirminci yüzyılın başlarındaki siyasi ve sosyal	5	1	4	20
Mustafa Kemal'in çocukluk ve öğrenim hayatından hareketle onun kişilik özelliklerinin oluşumu hakkında çıkarımlar	4	2	2	50
Gençlik döneminde Mustafa Kemal'in fikir hayatını etkileyen önemli kişileri ve olayları kavrar.	1	1	0	100

Sözel (DİN)	S	D	Y	B%
Din K.ve A.B.				
Kader ve kaza inancını ayet ve hadislerle açıklar.	7	1	6	14
İnsanın ilmi, iradesi, sorumluluğu ile kader arasında ilişki kurar.	3	2	1	67

Sözel (İNG)	S	D	Y	B%
İngilizce				
Students will be able to understand short and simple texts about friendship.	5	2	3	40
Students will be able to interact with reasonable ease in structured situations and short conversations involving ac	3	2	1	67
Students will be able to understand the specific information in short conversations on everyday topics, such as acc	1	1	0	100
Students will be able to understand short and simple invitation letters, cards and e-mails.	1	0	1	0

Sayısal (MAT)	S	D	Y	B%
Matematik				
Verilen pozitif tam sayıların pozitif tam sayı çarpanlarını bulur, pozitif tam sayıların pozitif tam sayı çarpanlarını üslü	5	2	3	40
Üslü ifadelerle ilgili temel kuralları anlar, birbirine denk ifadeler oluşturur.	6	1	5	17
İki doğal sayının en büyük ortak bölenini (EBOB) ve en küçük ortak katını (EKOK) hesaplar, ilgili problemleri çözer.	6	1	4	17
Verilen iki doğal sayının aralarında asal olup olmadığını belirler.	2	1	1	50
Tam sayıların, tam sayı kuvvetlerini hesaplar.	1	0	1	0

Sayısal (FEN)	S	D	Y	B%
Fen				
Mevsimlerin oluşumuna yönelik tahminlerde bulunur.	13	6	7	46
İklim ve hava olayları arasındaki farkı açıklar.	6	0	6	0
İklim biliminin (Klimatoloji) bir bilim dalı olduğunu ve bu alanda çalışan uzmanlara iklim bilimci (klimatolog) adı veri	1	1	0	100

SINAV SONUÇ BELGESİ							
VAN / İPEKYOLU / EREK TOKİ ORTAOKULU							
Öğrenci			Numara	Sınıf			
FURKAN AŞAN			114	8A			
Puan Türü	Puan	Genel Ort.	Dereceler				
			Snf	Kurum	İlçe	İl	Genel
LGS	▼ 202,713	303,130	17	61	891	4557	88535
Puanı Hesaplanan:			67	970	4975	95070	
Katılımlar:			20	67	975	4984	95509

Ders	Soru	Doğru	Yanlış	Net	Başarı %	Sınıf Ort.	Kurum Ort.	Genel Ort.
Türkçe	20	6	14	1,33	7	▼ 5,83	▼ 7,40	▼ 9,78
Tarih	10	3	7	0,67	7	▼ 2,92	▼ 4,00	▼ 5,27
Din K.ve A.B.	10	3	7	0,67	7	▼ 3,35	▼ 4,52	▼ 5,28
İngilizce	10	6	4	4,67	47	▲ 2,65	▼ 5,14	▲ 4,60
Matematik	20	2	15	-3,00	-15	▼ 0,37	▼ 0,73	▼ 2,36
Fen	20	6	14	1,33	7	▼ 1,75	▼ 4,67	▼ 7,52
Toplam:	90	26	61	5,67	6	▼ 16,87	▼ 26,45	▼ 34,79

Soru No	12345678901234567890
Sözel (TÜR)	CBdbccDabdDcdabCdcba
Cevap Anh.	B
Cevap Anh.	B
Sözel (TAR)	CbadADdccc
Cevap Anh.	B
Cevap Anh.	B
Sözel (DİN)	bdCbcdADBb
Cevap Anh.	B
Cevap Anh.	B
Sözel (İNG)	BaCAADbBbd
Cevap Anh.	B
Cevap Anh.	B
Sayısal (MAT)	cDdcabBddedcabdc
Cevap Anh.	B
Cevap Anh.	B
Sayısal (FEN)	cbdaCcbDaDcacbBdAacB
Cevap Anh.	B
Cevap Anh.	B

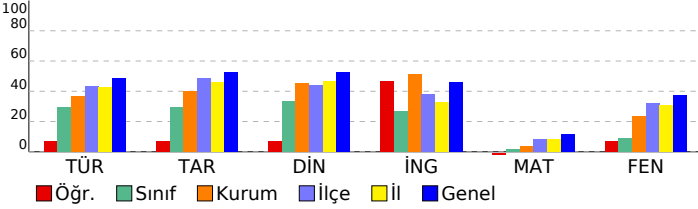

8. SINIF İŞLEYEN ZEKA TÜRKİYE GENELİ DENEME SINAVI

DERSLERE GÖRE BAŞARI ANALİZİ

Sözel (TÜR)	S	D	Y	B%
Türkçe				
Okudukları ile ilgili çıkarımlarda bulunur.	1	0	1	0
Metinler arasında karşılaştırma yapar.	1	0	1	0
Bağlamdan yararlanarak bilmediği kelime ve kelime gruplarının anlamını tahmin eder.	4	2	2	50
Filimsilerin cümledeki işlevlerini kavrar.	2	0	2	0
Metnin konusunu belirler.	1	0	1	0
Metindeki söz sanatlarını tespit eder.	1	1	0	100
Deyim, atasözü ve özdeyişlerin metne katkısını belirler.	1	0	1	0
Metindeki iş ve işlem basamaklarını kavrar.	1	0	1	0
Yazdıklarını düzenler.	1	0	1	0
Metinle ilgili soruları cevaplar.	1	0	1	0
Metin türlerini ayırt eder.	1	1	0	100
Metindeki yardımcı fikirleri belirler.	1	0	1	0
Görsellerle ilgili soruları cevaplar.	1	1	0	100
Noktalama işaretlerine dikkat ederek sesli ve sessiz okur.	1	1	0	100
Metnin içeriğini yorumlar.	1	0	1	0
Grafik, tablo ve çizelgeyle sunulan bilgileri yorumlar.	1	0	1	0

Sözel (TAR)	S	D	Y	B%
Tarih				
Avrupa'daki gelişmelerin yansımaları bağlamında Osmanlı Devleti'nin yirminci yüzyılın başlarındaki siyasi ve sosyal	5	1	4	20
Mustafa Kemal'in çocukluk ve öğrenim hayatından hareketle onun kişilik özelliklerinin oluşumu hakkında çıkarımlar	4	2	2	50
Gençlik döneminde Mustafa Kemal'in fikir hayatını etkileyen önemli kişileri ve olayları kavrar.	1	0	1	0

Sözel (DİN)	S	D	Y	B%
Din K.ve A.B.				
Kader ve kaza inancını ayet ve hadislerle açıklar.	7	3	4	43
İnsanın ilmi, iradesi, sorumluluğu ile kader arasında ilişki kurar.	3	0	3	0

Sözel (İNG)	S	D	Y	B%
İngilizce				
Students will be able to understand short and simple texts about friendship.	5	3	2	60
Students will be able to interact with reasonable ease in structured situations and short conversations involving ac	3	1	2	33
Students will be able to understand the specific information in short conversations on everyday topics, such as acc	1	1	0	100
Students will be able to understand short and simple invitation letters, cards and e-mails.	1	1	0	100

Sayısal (MAT)	S	D	Y	B%
Matematik				
Verilen pozitif tam sayıların pozitif tam sayı çarpanlarını bulur, pozitif tam sayıların pozitif tam sayı çarpanlarını üslü	5	0	4	0
Üslü ifadelerle ilgili temel kuralları anlar, birbirine denk ifadeler oluşturur.	6	1	5	17
İki doğal sayının en büyük ortak bölenini (EBOB) ve en küçük ortak katını (EKOK) hesaplar, ilgili problemleri çözer.	6	1	4	17
Verilen iki doğal sayının aralarında asal olup olmadığını belirler.	2	0	1	0
Tam sayıların, tam sayı kuvvetlerini hesaplar.	1	0	1	0

Sayısal (FEN)	S	D	Y	B%
Fen				
Mevsimlerin oluşumuna yönelik tahminlerde bulunur.	13	5	8	38
İklim ve hava olayları arasındaki farkı açıklar.	6	0	6	0
İklim biliminin (klimatoloji) bir bilim dalı olduğunu ve bu alanda çalışan uzmanlara iklim bilimci (klimatolog) adı veri	1	1	0	100

SINAV SONUÇ BELGESİ							
VAN / İPEKYOLU / EREK TOKİ ORTAOKULU							
Öğrenci			Numara		Sınıf		
HAYRUNİSA AYDOĞDU			29		8A		
Puan Türü	Puan	Genel Ort.	Dereceler				
			Snf	Kurum	İlçe	İl	Genel
LGS	▲ 309,793	303,130	4	17	364	1736	43582
Puanı Hesaplanan:			67	970	4975	95070	
Katılımlar:			20	67	975	4984	95509

Ders	Soru	Doğru	Yanlış	Net	Başarı %	Sınıf Ort.	Kurum Ort.	Genel Ort.
Türkçe	20	13	6	11,00	55	▲ 5,83	▲ 7,40	▲ 9,78
Tarih	10	7	3	6,00	60	▲ 2,92	▲ 4,00	▲ 5,27
Din K.ve A.B.	10	8	2	7,33	73	▲ 3,35	▲ 4,52	▲ 5,28
İngilizce	10	6	4	4,67	47	▲ 2,65	▼ 5,14	▲ 4,60
Matematik	20	4	0	4,00	20	▲ 0,37	▲ 0,73	▲ 2,36
Fen	20	8	10	4,67	23	▲ 1,75	◆ 4,67	▼ 7,52
Toplam:	90	46	25	37,67	42	▲ 16,87	▲ 26,45	▲ 34,79

Soru No	12345678901234567890
Sözel (TÜR)	dBCdDbbaABDAAbCCAD A
Cevap Anh.	B CB CABDDABDAADCCADCA
Sözel (TAR)	CcdBdADADB
Cevap Anh.	B CDCBCADADB
Sözel (DİN)	dACDaCBDBA
Cevap Anh.	B CACDDCBDBA
Sözel (İNG)	BcCcAbcBCA
Cevap Anh.	B BDCAADDBCA
Sayısal (MAT)	BDCD
Cevap Anh.	B BDCDBCABACBACDDBAACD
Sayısal (FEN)	DbdaCcbbcDc ACdCb cB
Cevap Anh.	B DABCCBDDCDABACBCADAB

8. SINIF İŞLEYEN ZEKA TÜRKİYE GENELİ DENEME SINAVI

DERSLERE GÖRE BAŞARI ANALİZİ

Sözel (TÜR)	S	D	Y	B%
Türkçe				
Okudukları ile ilgili çıkarımlarda bulunur.	1	0	1	0
Metinler arasında karşılaştırma yapar.	1	1	0	100
Bağlamdan yararlanarak bilmediği kelime ve kelime gruplarının anlamını tahmin eder.	4	1	3	25
Filimsilerin cümledeki işlevlerini kavrar.	2	2	0	100
Metnin konusunu belirler.	1	1	0	100
Metindeki söz sanatlarını tespit eder.	1	1	0	100
Deyim, atasözü ve özdeyişlerin metne katkısını belirler.	1	1	0	100
Metindeki iş ve işlem basamaklarını kavrar.	1	1	0	100
Yazdıklarını düzenler.	1	0	1	0
Metinle ilgili soruları cevaplar.	1	1	0	100
Metin türlerini ayırt eder.	1	1	0	100
Metindeki yardımcı fikirleri belirler.	1	1	0	100
Görsellerle ilgili soruları cevaplar.	1	1	0	100
Noktalama işaretlerine dikkat ederek sesli ve sessiz okur.	1	0	1	0
Metnin içeriğini yorumlar.	1	1	0	100
Grafik, tablo ve çizelgeyle sunulan bilgileri yorumlar.	1	0	0	0

Sözel (TAR)	S	D	Y	B%
Tarih				
Avrupa'daki gelişmelerin yansımaları bağlamında Osmanlı Devleti'nin yirminci yüzyılın başlarındaki siyasi ve sosyal	5	2	3	40
Mustafa Kemal'in çocukluk ve öğrenim hayatından hareketle onun kişilik özelliklerinin oluşumu hakkında çıkarımlar	4	4	0	100
Gençlik döneminde Mustafa Kemal'in fikir hayatını etkileyen önemli kişileri ve olayları kavrar.	1	1	0	100

Sözel (DİN)	S	D	Y	B%
Din K.ve A.B.				
Kader ve kaza inancını ayet ve hadislerle açıklar.	7	5	2	71
İnsanın ilmi, iradesi, sorumluluğu ile kader arasında ilişki kurar.	3	3	0	100

Sözel (İNG)	S	D	Y	B%
İngilizce				
Students will be able to understand short and simple texts about friendship.	5	3	2	60
Students will be able to interact with reasonable ease in structured situations and short conversations involving ac	3	2	1	67
Students will be able to understand the specific information in short conversations on everyday topics, such as acc	1	1	0	100
Students will be able to understand short and simple invitation letters, cards and e-mails.	1	0	1	0

Sayısal (MAT)	S	D	Y	B%
Matematik				
Verilen pozitif tam sayıların pozitif tam sayı çarpanlarını bulur, pozitif tam sayıların pozitif tam sayı çarpanlarını üslü	5	1	0	20
Üslü ifadelerle ilgili temel kuralları anlar, birbirine denk ifadeler oluşturur.	6	1	0	17
İki doğal sayının en büyük ortak bölenini (EBOB) ve en küçük ortak katını (EKOK) hesaplar, ilgili problemleri çözer.	6	2	0	33
Verilen iki doğal sayının aralarında asal olup olmadığını belirler.	2	0	0	0
Tam sayıların, tam sayı kuvvetlerini hesaplar.	1	0	0	0

Sayısal (FEN)	S	D	Y	B%
Fen				
Mevsimlerin oluşumuna yönelik tahminlerde bulunur.	13	4	7	31
İklim ve hava olayları arasındaki farkı açıklar.	6	3	3	50
İklim biliminin (Klimatoloji) bir bilim dalı olduğunu ve bu alanda çalışan uzmanlara iklim bilimci (klimatolog) adı verildiğini	1	1	0	100

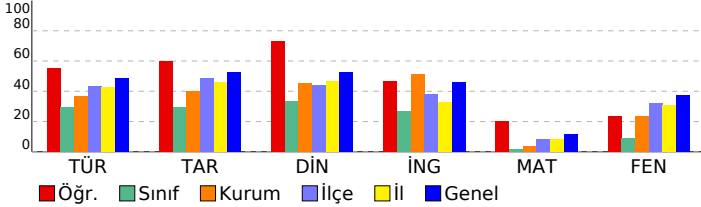

SINAV SONUÇ BELGESİ

VAN / İPEKYOLU / EREK TOKİ ORTAOKULU

Öğrenci	Numara	Sınıf					
HÜSNA ERBEK	151	8A					
Puan Türü	Puan	Genel Ort.	Dereceler				
LGS	▲ 319,686	303,130	Snf	Kurum	İlçe	İl	Genel
		Puanı Hesaplanan:	67	970	4975	95070	
		Katılımlar:	20	67	975	4984	95509

Ders	Soru	Doğru	Yanlış	Net	Başarı %	Sınıf Ort.	Kurum Ort.	Genel Ort.
Türkçe	20	13	7	10,67	53	▲ 5,83	▲ 7,40	▲ 9,78
Tarih	10	9	1	8,67	87	▲ 2,92	▲ 4,00	▲ 5,27
Din K.ve A.B.	10	10	0	10,00	100	▲ 3,35	▲ 4,52	▲ 5,28
İngilizce	10	8	2	7,33	73	▲ 2,65	▲ 5,14	▲ 4,60
Matematik	20	1	10	-2,33	-12	▼ 0,37	▼ 0,73	▼ 2,36
Fen	20	13	7	10,67	53	▲ 1,75	▲ 4,67	▲ 7,52
Toplam:	90	54	27	45,00	50	▲ 16,87	▲ 26,45	▲ 34,79

Soru No	12345678901234567890
Sözel (TÜR)	ABdbbABDbAbCCdDAdBCC
Cevap Anh.	ABBDDABDAADCCADACBCC
Sözel (TAR)	dBCADACBDB
Cevap Anh.	CBCADACBDB
Sözel (DİN)	CDDCBCABAD
Cevap Anh.	CDDCBCABAD
Sözel (İNG)	CAAcDBCABc
Cevap Anh.	CAADDBCABD
Sayısal (MAT)	dcdb dddd da
Cevap Anh.	CDBCABACBCADDBAACDBD
Sayısal (FEN)	aCCcaDCDABACBabcABDb
Cevap Anh.	BCCBDDCDBACBCADABDA

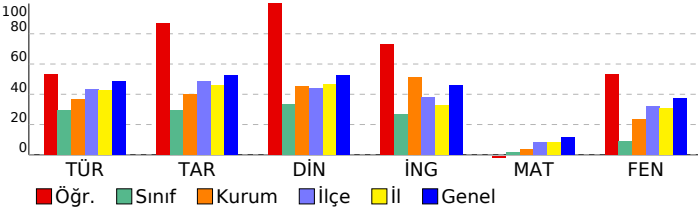

8. SINIF İŞLEYEN ZEKA TÜRKİYE GENELİ DENEME SINAVI

DERSLERE GÖRE BAŞARI ANALİZİ

Sözel (TÜR)

Türkçe	S	D	Y	B%
Okudukları ile ilgili çıkarımlarda bulunur.	1	1	0	100
Metinler arasında karşılaştırma yapar.	1	1	0	100
Bağlamdan yararlanarak bilmediği kelime ve kelime gruplarının anlamını tahmin eder.	4	1	3	25
Filimsilerin cümledeki işlevlerini kavrar.	2	1	1	50
Metnin konusunu belirler.	1	1	0	100
Metindeki söz sanatlarını tespit eder.	1	1	0	100
Deyim, atasözü ve özdeyişlerin metne katkısını belirler.	1	0	1	0
Metindeki iş ve işlem basamaklarını kavrar.	1	1	0	100
Yazdıklarını düzenler.	1	0	1	0
Metinle ilgili soruları cevaplar.	1	1	0	100
Metin türlerini ayırt eder.	1	1	0	100
Metindeki yardımcı fikirleri belirler.	1	1	0	100
Görsellerle ilgili soruları cevaplar.	1	1	0	100
Noktalama işaretlerine dikkat ederek sesli ve sessiz okur.	7	1	0	100
Metnin içeriğini yorumlar.	1	1	0	100
Grafik, tablo ve çizelgeyle sunulan bilgileri yorumlar.	1	1	0	100

Sözel (TAR)

Tarih	S	D	Y	B%
Avrupa'daki gelişmelerin yansımaları bağlamında Osmanlı Devleti'nin yirminci yüzyılın başlarındaki siyasi ve sosyal	5	4	1	80
Mustafa Kemal'in çocukluk ve öğrenim hayatından hareketle onun kişilik özelliklerinin oluşumu hakkında çıkarımlar	4	4	0	100
Gençlik döneminde Mustafa Kemal'in fikir hayatını etkileyen önemli kişileri ve olayları kavrar.	1	1	0	100

Sözel (DİN)

Din K.ve A.B.	S	D	Y	B%
Kader ve kaza inancını ayet ve hadislerle açıklar.	7	7	0	100
İnsanın ilmi, iradesi, sorumluluğu ile kader arasında ilişki kurar.	3	3	0	100

Sözel (İNG)

İngilizce	S	D	Y	B%
Students will be able to understand short and simple texts about friendship.	5	4	1	80
Students will be able to interact with reasonable ease in structured situations and short conversations involving ac	3	2	1	67
Students will be able to understand the specific information in short conversations on everyday topics, such as acc	1	1	0	100
Students will be able to understand short and simple invitation letters, cards and e-mails.	1	1	0	100

Sayısal (MAT)

Matematik	S	D	Y	B%
Verilen pozitif tam sayıların pozitif tam sayı çarpanlarını bulur, pozitif tam sayıların pozitif tam sayı çarpanlarını üslü	5	1	3	20
Üslü ifadelerle ilgili temel kuralları anlar, birbirine denk ifadeler oluşturur.	6	0	4	0
İki doğal sayının en büyük ortak bölenini (EBOB) ve en küçük ortak katını (EKOK) hesaplar, ilgili problemleri çözer.	6	0	2	0
Verilen iki doğal sayının aralarında asal olup olmadığını belirler.	2	0	1	0
Tam sayıların, tam sayı kuvvetlerini hesaplar.	1	0	0	0

Sayısal (FEN)

Fen	S	D	Y	B%
Mevsimlerin oluşumuna yönelik tahminlerde bulunur.	13	9	4	69
İklim ve hava olayları arasındaki farkı açıklar.	6	3	3	50
İklim biliminin (klimatoloji) bir bilim dalı olduğunu ve bu alanda çalışan uzmanlara iklim bilimci (klimatolog) adı veri	1	1	0	100

SINAV SONUÇ BELGESİ

VAN / İPEKYOLU / EREK TOKİ ORTAOKULU

Öğrenci	Numara	Sınıf
İBRAHİM İTAH	124	8A

Puan Türü	Puan	Genel Ort.	Dereceler				
			Snf	Kurum	İlçe	İl	Genel
LGS	▼ 190,465	303,130	19	66	938	4803	91952
Puanı Hesaplanan:			67	970	4975	95070	
Katılımlar:			20	67	975	4984	95509

Ders	Soru	Doğru	Yanlış	Net	Başarı %	Sınıf Ort.	Kurum Ort.	Genel Ort.
Matematik	20	4	16	-1,33	-7	▼ 0,37	▼ 0,73	▼ 2,36
Fen	20	5	14	0,33	2	▼ 1,75	▼ 4,67	▼ 7,52
Toplam:	90	9	30	-1,00	-1	▼ 16,87	▼ 26,45	▼ 34,79

Soru No 12345678901234567890

Sayısal (MAT) daBdbdAaabcDbdCbcb

Cevap Anh. A CDBCABACBCADDBAACDBD

Sayısal (FEN) d CcaDaDdabdbdbbBcA

Cevap Anh. A BCCBDDCDABACBCADABDA

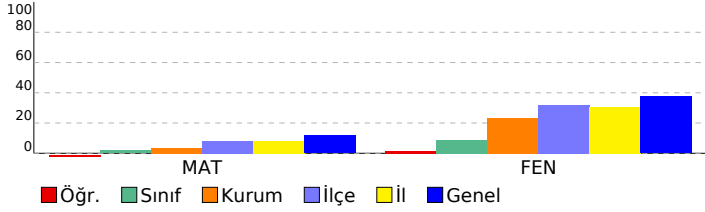

8. SINIF İŞLEYEN ZEKA TÜRKİYE GENELİ DENEME SINAVI

DERSLERE GÖRE BAŞARI ANALİZİ

Sözel (TÜR)	S	D	Y	B%
Türkçe				
Okudukları ile ilgili çıkarımlarda bulunur.	1	0	0	0
Metinler arasında karşılaştırma yapar.	1	0	0	0
Bağlamdan yararlanarak bilmediği kelime ve kelime gruplarının anlamını tahmin eder.	4	0	0	0
Filimsilerin cümledeki işlevlerini kavrar.	2	0	0	0
Metnin konusunu belirler.	1	0	0	0
Metindeki söz sanatlarını tespit eder.	1	0	0	0
Deyim, atasözü ve özdeyişlerin metne katkısını belirler.	1	0	0	0
Metindeki iş ve işlem basamaklarını kavrar.	1	0	0	0
Yazdıklarını düzenler.	1	0	0	0
Metinle ilgili soruları cevaplar.	1	0	0	0
Metin türlerini ayırır.	1	0	0	0
Metindeki yardımcı fikirleri belirler.	1	0	0	0
Görsellerle ilgili soruları cevaplar.	1	0	0	0
Noktalama işaretlerine dikkat ederek sesli ve sessiz okur.	1	0	0	0
Metnin içeriğini yorumlar.	1	0	0	0
Grafik, tablo ve çizelgeyle sunulan bilgileri yorumlar.	1	0	0	0

Sözel (TAR)	S	D	Y	B%
Tarih				
Avrupa'daki gelişmelerin yansımaları bağlamında Osmanlı Devleti'nin yirminci yüzyılın başlarındaki siyasi ve sosyal	5	0	0	0
Mustafa Kemal'in çocukluk ve öğrenim hayatından hareketle onun kişilik özelliklerinin oluşumu hakkında çıkarımlar	4	0	0	0
Gençlik döneminde Mustafa Kemal'in fikir hayatını etkileyen önemli kişileri ve olayları kavrar.	1	0	0	0

Sözel (DİN)	S	D	Y	B%
Din K.ve A.B.				
Kader ve kaza inancını ayet ve hadislerle açıklar.	7	0	0	0
İnsanın ilmi, iradesi, sorumluluğu ile kader arasında ilişki kurar.	3	0	0	0

Sözel (İNG)	S	D	Y	B%
İngilizce				
Students will be able to understand short and simple texts about friendship.	5	0	0	0
Students will be able to interact with reasonable ease in structured situations and short conversations involving ac	3	0	0	0
Students will be able to understand the specific information in short conversations on everyday topics, such as acc	1	0	0	0
Students will be able to understand short and simple invitation letters, cards and e-mails.	1	0	0	0

Sayısal (MAT)	S	D	Y	B%
Matematik				
Verilen pozitif tam sayıların pozitif tam sayı çarpanlarını bulur, pozitif tam sayıların pozitif tam sayı çarpanlarını üslü	5	2	3	40
Üslü ifadelerle ilgili temel kuralları anlar, birbirine denk ifadeler oluşturur.	6	1	5	17
İki doğal sayının en büyük ortak bölenini (EBOB) ve en küçük ortak katını (EKOK) hesaplar, ilgili problemleri çözer.	6	0	6	0
Verilen iki doğal sayının aralarında asal olup olmadığını belirler.	2	1	1	50
Tam sayıların, tam sayı kuvvetlerini hesaplar.	1	0	1	0

Sayısal (FEN)	S	D	Y	B%
Fen				
Mevsimlerin oluşumuna yönelik tahminlerde bulunur.	13	4	9	31
İklim ve hava olayları arasındaki farkı açıklar.	6	0	5	0
İklim biliminin (Klimatoloji) bir bilim dalı olduğunu ve bu alanda çalışan uzmanlara iklim bilimci (klimatolog) adı verildiğini	1	1	0	100

SINAV SONUÇ BELGESİ

8. SINIF İŞLEYEN ZEKA TÜRKİYE GENELİ DENEME SINAVI

DERSLERE GÖRE BAŞARI ANALİZİ

VAN / İPEKYOLU / EREK TOKİ ORTAOKULU		
Öğrenci	Numara	Sınıf
İBRAHİM İTAH	124	8A

Puan Türü	Puan	Genel Ort.	Dereceler				
			Snf	Kurum	İlçe	İl	Genel
LGS	▼ 227,621	303,130	12	49	766	3893	79008
Puanı Hesaplanan:			67	970	4975	95070	
Katılımlar:			20	67	975	4984	95509

Ders	Soru	Doğru	Yanlış	Net	Başarı %	Sınıf Ort.	Kurum Ort.	Genel Ort.
Türkçe	20	9	8	6,33	32	▲ 5,83	▼ 7,40	▼ 9,78
Tarih	10	4	4	2,67	27	▼ 2,92	▼ 4,00	▼ 5,27
Din K.ve A.B.	10	2	3	1,00	10	▼ 3,35	▼ 4,52	▼ 5,28
İngilizce	10	2	8	-0,67	-7	▼ 2,65	▼ 5,14	▼ 4,60
Toplam:	90	17	23	9,33	10	▼ 16,87	▼ 26,45	▼ 34,79

Soru No	12345678901234567890
Sözel (TÜR)	C AcBaDbBcbAD CcbCd
Cevap Anh.	B CBCABBDDABDAADCCADCA
Sözel (TAR)	abCcdADA
Cevap Anh.	B CDCBCADADB
Sözel (DİN)	dACbc
Cevap Anh.	B CACDDCBDBA
Sözel (İNG)	BaabbcbadA
Cevap Anh.	B DCAADDBCA

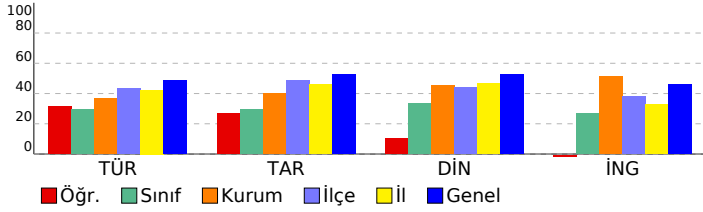

Sözel (TÜR)	S	D	Y	B%
Türkçe				
Okudukları ile ilgili çıkarımlarda bulunur.	1	1	0	100
Metinler arasında karşılaştırma yapar.	1	0	1	0
Bağlamdan yararlanarak bilmediği kelime ve kelime gruplarının anlamını tahmin eder.	4	2	1	50
Filimsilerin cümledeki işlevlerini kavrar.	2	0	2	0
Metnin konusunu belirler.	1	1	0	100
Metindeki söz sanatlarını tespit eder.	1	0	1	0
Deyim, atasözü ve özdeyişlerin metne katkısını belirler.	1	0	1	0
Metindeki iş ve işlem basamaklarını kavrar.	1	1	0	100
Yazdıklarını düzenler.	1	1	0	100
Metinle ilgili soruları cevaplar.	1	0	0	0
Metin türlerini ayırır.	1	1	0	100
Metindeki yardımcı fikirleri belirler.	1	0	1	0
Görsellerle ilgili soruları cevaplar.	1	0	1	0
Noktalama işaretlerine dikkat ederek sesli ve sessiz okur.	1	1	0	100
Metnin içeriğini yorumlar.	1	0	0	0
Grafik, tablo ve çizelgeyle sunulan bilgileri yorumlar.	1	1	0	100

Sözel (TAR)	S	D	Y	B%
Tarih				
Avrupa'daki gelişmelerin yansımaları bağlamında Osmanlı Devleti'nin yirminci yüzyılın başlarındaki siyasi ve sosyal	5	2	3	40
Mustafa Kemal'in çocukluk ve öğrenim hayatından hareketle onun kişilik özelliklerinin oluşumu hakkında çıkarımlar	4	2	1	50
Gençlik döneminde Mustafa Kemal'in fikir hayatını etkileyen önemli kişileri ve olayları kavrar.	1	0	0	0

Sözel (DİN)	S	D	Y	B%
Din K.ve A.B.				
Kader ve kaza inancını ayet ve hadislerle açıklar.	7	2	2	29
İnsanın ilmi, iradesi, sorumluluğu ile kader arasında ilişki kurar.	3	0	1	0

Sözel (İNG)	S	D	Y	B%
İngilizce				
Students will be able to understand short and simple texts about friendship.	5	1	4	20
Students will be able to interact with reasonable ease in structured situations and short conversations involving ac	3	1	2	33
Students will be able to understand the specific information in short conversations on everyday topics, such as acc	1	0	1	0
Students will be able to understand short and simple invitation letters, cards and e-mails.	1	0	1	0

Sayısal (MAT)	S	D	Y	B%
Matematik				
Verilen pozitif tam sayıların pozitif tam sayı çarpanlarını bulur, pozitif tam sayıların pozitif tam sayı çarpanlarını üslü	5	0	0	0
Üslü ifadelerle ilgili temel kuralları anlar, birbirine denk ifadeler oluşturur.	6	0	0	0
İki doğal sayının en büyük ortak bölenini (EBOB) ve en küçük ortak katını (EKOK) hesaplar, ilgili problemleri çözer.	6	0	0	0
Verilen iki doğal sayının aralarında asal olup olmadığını belirler.	2	0	0	0
Tam sayıların, tam sayı kuvvetlerini hesaplar.	1	0	0	0

Sayısal (FEN)	S	D	Y	B%
Fen				
Mevsimlerin oluşumuna yönelik tahminlerde bulunur.	13	0	0	0
İklim ve hava olayları arasındaki farkı açıklar.	6	0	0	0
İklim biliminin (Klimatoloji) bir bilim dalı olduğunu ve bu alanda çalışan uzmanlara iklim bilimci (klimatolog) adı verildiğini	1	0	0	0

SINAV SONUÇ BELGESİ							
VAN / İPEKYOLU / EREK TOKİ ORTAOKULU							
Öğrenci			Numara	Sınıf			
IRMAK AYDİN			273	8A			
Puan Türü	Puan	Genel Ort.	Dereceler				
			Snf	Kurum	İlçe	İl	Genel
LGS	▼ 232,647	303,130	11	46	744	3747	76947
Puanı Hesaplanan:			67	970	4975	95070	
Katılımlar:			20	67	975	4984	95509

Ders	Soru	Doğru	Yanlış	Net	Başarı %	Sınıf Ort.	Kurum Ort.	Genel Ort.
Türkçe	20	8	7	5,67	28	▼ 5,83	▼ 7,40	▼ 9,78
Tarih	10	4	4	2,67	27	▼ 2,92	▼ 4,00	▼ 5,27
Din K.ve A.B.	10	4	5	2,33	23	▼ 3,35	▼ 4,52	▼ 5,28
İngilizce	10	3	6	1,00	10	▼ 2,65	▼ 5,14	▼ 4,60
Matematik	20	4	9	1,00	5	▲ 0,37	▲ 0,73	▼ 2,36
Fen	20	3	10	-0,33	-2	▼ 1,75	▼ 4,67	▼ 7,52
Toplam:	90	26	41	12,33	14	▼ 16,87	▼ 26,45	▼ 34,79

Soru No	12345678901234567890
Sözel (TÜR)	CB da b bB dADCCdD c
Cevap Anh.	B CBCABBDDABDAADCCADCA
Sözel (TAR)	C daCAb cB
Cevap Anh.	B CDCBCADADB
Sözel (DİN)	adCccb DBA
Cevap Anh.	B CACDDCBDBA
Sözel (İNG)	cabAADbcb
Cevap Anh.	B BDCAADDBCA
Sayısal (MAT)	cabDB d cbB acc D
Cevap Anh.	B BDCBCABACBCADDBAACD
Sayısal (FEN)	cdB CaaDa daca a
Cevap Anh.	B DABCCBDDCDABACBCADAB

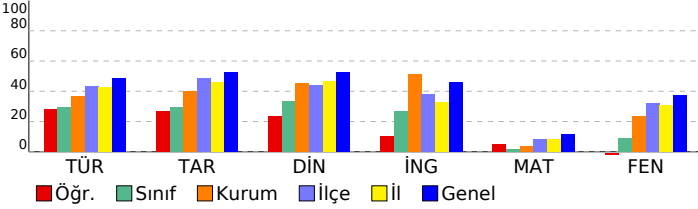

8. SINIF İŞLEYEN ZEKA TÜRKİYE GENELİ DENEME SINAVI

DERSLERE GÖRE BAŞARI ANALİZİ

Sözel (TÜR)				
Türkçe	S	D	Y	B%
Okudukları ile ilgili çıkarımlarda bulunur.	1	0	1	0
Metinler arasında karşılaştırma yapar.	1	0	1	0
Bağlamdan yararlanarak bilmediği kelime ve kelime gruplarının anlamını tahmin eder.	4	1	1	25
Filimsilerin cümledeki işlevlerini kavrar.	2	0	2	0
Metnin konusunu belirler.	1	1	0	100
Metindeki söz sanatlarını tespit eder.	1	0	0	0
Deyim, atasözü ve özdeyişlerin metne katkısını belirler.	1	0	1	0
Metindeki iş ve işlem basamaklarını kavrar.	1	1	0	100
Yazdıklarını düzenler.	1	1	0	100
Metinle ilgili soruları cevaplar.	1	1	0	100
Metin türlerini ayırt eder.	1	1	0	100
Metindeki yardımcı fikirleri belirler.	1	1	0	100
Görsellerle ilgili soruları cevaplar.	1	0	1	0
Noktalama işaretlerine dikkat ederek sesli ve sessiz okur.	1	1	0	100
Metnin içeriğini yorumlar.	1	0	0	0
Grafik, tablo ve çizelgeyle sunulan bilgileri yorumlar.	1	0	0	0

Sözel (TAR)				
Tarih	S	D	Y	B%
Avrupa'daki gelişmelerin yansımaları bağlamında Osmanlı Devleti'nin yirminci yüzyılın başlarındaki siyasi ve sosyal	5	1	3	20
Mustafa Kemal'in çocukluk ve öğrenim hayatından hareketle onun kişilik özelliklerinin oluşumu hakkında çıkarımlar	4	2	1	50
Gençlik döneminde Mustafa Kemal'in fikir hayatını etkileyen önemli kişileri ve olayları kavrar.	1	1	0	100

Sözel (DİN)				
Din K.ve A.B.	S	D	Y	B%
Kader ve kaza inancını ayet ve hadislerle açıklar.	7	4	3	57
İnsanın ilmi, iradesi, sorumluluğu ile kader arasında ilişki kurar.	3	0	2	0

Sözel (İNG)				
İngilizce	S	D	Y	B%
Students will be able to understand short and simple texts about friendship.	5	1	4	20
Students will be able to interact with reasonable ease in structured situations and short conversations involving ac	3	0	2	0
Students will be able to understand the specific information in short conversations on everyday topics, such as acc	1	1	0	100
Students will be able to understand short and simple invitation letters, cards and e-mails.	1	1	0	100

Sayısal (MAT)				
Matematik	S	D	Y	B%
Verilen pozitif tam sayıların pozitif tam sayı çarpanlarını bulur, pozitif tam sayıların pozitif tam sayı çarpanlarını üslü	5	0	1	0
Üslü ifadelerle ilgili temel kuralları anlar, birbirine denk ifadeler oluşturur.	6	2	2	33
İki doğal sayının en büyük ortak bölenini (EBOB) ve en küçük ortak katını (EKOK) hesaplar, ilgili problemleri çözer.	6	1	4	17
Verilen iki doğal sayının aralarında asal olup olmadığını belirler.	2	1	1	50
Tam sayıların, tam sayı kuvvetlerini hesaplar.	1	0	1	0

Sayısal (FEN)				
Fen	S	D	Y	B%
Mevsimlerin oluşumuna yönelik tahminlerde bulunur.	13	3	5	23
İklim ve hava olayları arasındaki farkı açıklar.	6	0	5	0
İklim biliminin (Klimatoloji) bir bilim dalı olduğunu ve bu alanda çalışan uzmanlara iklim bilimci (klimatolog) adı verildiğini	1	0	0	0

SINAV SONUÇ BELGESİ							
VAN / İPEKYOLU / EREK TOKİ ORTAOKULU							
Öğrenci			Numara	Sınıf			
LAVİN ABO			30	8A			
Puan Türü	Puan	Genel Ort.	Dereceler				
			Snf	Kurum	İlçe	İl	Genel
LGS	▼ 238,865	303,130	8	41	718	3578	74412
Puanı Hesaplanan:			67	970	4975	95070	
Katılımlar:			20	67	975	4984	95509

Ders	Soru	Doğru	Yanlış	Net	Başarı %	Sınıf Ort.	Kurum Ort.	Genel Ort.
Türkçe	20	9	8	6,33	32	▲ 5,83	▼ 7,40	▼ 9,78
Tarih	10	2	8	-0,67	-7	▼ 2,92	▼ 4,00	▼ 5,27
Din K.ve A.B.	10	6	4	4,67	47	▲ 3,35	▲ 4,52	▼ 5,28
İngilizce	10	4	6	2,00	20	▼ 2,65	▼ 5,14	▼ 4,60
Matematik	20	6	11	2,33	12	▲ 0,37	▲ 0,73	▼ 2,36
Fen	20	4	15	-1,00	-5	▼ 1,75	▼ 4,67	▼ 7,52
Toplam:	90	31	52	13,67	15	▼ 16,87	▼ 26,45	▼ 34,79

Soru No	12345678901234567890
Sözel (TÜR)	ABBDbbBDbbcc dDA ba
Cevap Anh.	A ABDDABDAADCCADACBCC
Sözel (TAR)	dcdcDbdcd
Cevap Anh.	A CBCADACBDB
Sözel (DİN)	CDDCcdCcBcb
Cevap Anh.	A CDDCBABAD
Sözel (İNG)	abAbcBcCbc
Cevap Anh.	A CAADBCABD
Sayısal (MAT)	CbBCdcbbB ac AddcBb
Cevap Anh.	A CDBCABACBCADDBAACDBD
Sayısal (FEN)	dadBccCac dCdbAcbaod
Cevap Anh.	A BCCBDDCDABACBCADABDA

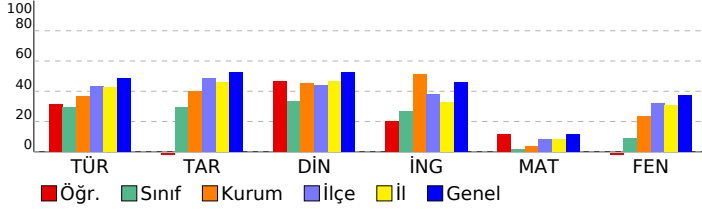

8. SINIF İŞLEYEN ZEKA TÜRKİYE GENELİ DENEME SINAVI

DERSLERE GÖRE BAŞARI ANALİZİ

Sözel (TÜR)		S	D	Y	B%
Türkçe					
Okudukları ile ilgili çıkarımlarda bulunur.		1	1	0	100
Metinler arasında karşılaştırma yapar.		1	1	0	100
Bağlamdan yararlanarak bilmediği kelime ve kelime gruplarının anlamını tahmin eder.		4	2	1	50
Filimsilerin cümledeki işlevlerini kavrar.		2	0	2	0
Metnin konusunu belirler.		1	1	0	100
Metindeki söz sanatlarını tespit eder.		1	1	0	100
Deyim, atasözü ve özdeyişlerin metne katkısını belirler.		1	0	1	0
Metindeki iş ve işlem basamaklarını kavrar.		1	0	1	0
Yazdıklarını düzenler.		1	0	1	0
Metinle ilgili soruları cevaplar.		1	1	0	100
Metin türlerini ayırt eder.		1	0	0	0
Metindeki yardımcı fikirleri belirler.		1	1	0	100
Görsellerle ilgili soruları cevaplar.		1	1	0	100
Noktalama işaretlerine dikkat ederek sesli ve sessiz okur.		1	0	0	0
Metnin içeriğini yorumlar.		1	0	1	0
Grafik, tablo ve çizelgeyle sunulan bilgileri yorumlar.		1	0	1	0

Sözel (TAR)		S	D	Y	B%
Tarih					
Avrupa'daki gelişmelerin yansımaları bağlamında Osmanlı Devleti'nin yirminci yüzyılın başlarındaki siyasi ve sosyal		5	1	4	20
Mustafa Kemal'in çocukluk ve öğrenim hayatından hareketle onun kişilik özelliklerinin oluşumu hakkında çıkarımlar		4	1	3	25
Gençlik döneminde Mustafa Kemal'in fikir hayatını etkileyen önemli kişileri ve olayları kavrar.		1	0	1	0

Sözel (DİN)		S	D	Y	B%
Din K.ve A.B.					
Kader ve kaza inancını ayet ve hadislerle açıklar.		7	4	3	57
İnsanın ilmi, iradesi, sorumluluğu ile kader arasında ilişki kurar.		3	2	1	67

Sözel (İNG)		S	D	Y	B%
İngilizce					
Students will be able to understand short and simple texts about friendship.		5	2	3	40
Students will be able to interact with reasonable ease in structured situations and short conversations involving ac		3	1	2	33
Students will be able to understand the specific information in short conversations on everyday topics, such as acc		1	1	0	100
Students will be able to understand short and simple invitation letters, cards and e-mails.		1	0	1	0

Sayısal (MAT)		S	D	Y	B%
Matematik					
Verilen pozitif tam sayıların pozitif tam sayı çarpanlarını bulur, pozitif tam sayıların pozitif tam sayı çarpanlarını üslü		5	1	3	20
Üslü ifadelerle ilgili temel kuralları anlar, birbirine denk ifadeler oluşturur.		6	1	4	17
İki doğal sayının en büyük ortak bölenini (EBOB) ve en küçük ortak katını (EKOK) hesaplar, ilgili problemleri çözer.		6	4	2	67
Verilen iki doğal sayının aralarında asal olup olmadığını belirler.		2	0	2	0
Tam sayıların, tam sayı kuvvetlerini hesaplar.		1	0	0	0

Sayısal (FEN)		S	D	Y	B%
Fen					
Mevsimlerin oluşumuna yönelik tahminlerde bulunur.		13	3	9	23
İklim ve hava olayları arasındaki farkı açıklar.		6	1	5	17
İklim biliminin (Klimatoloji) bir bilim dalı olduğunu ve bu alanda çalışan uzmanlara iklim bilimci (klimatolog) adı verildiğini		1	0	1	0

SINAV SONUÇ BELGESİ							
VAN / İPEKYOLU / EREK TOKİ ORTAOKULU							
Öğrenci				Numara		Sınıf	
MERYEM ACAR				265		8A	
Puan Türü	Puan	Genel Ort.	Dereceler				
			Snf	Kurum	İlçe	İl	Genel
LGS	▼ 204,113	303,130	16	60	885	4516	88045
Puanı Hesaplanan:			67	970	4975	95070	
Katılımlar:			20	67	975	4984	95509

Ders	Soru	Doğru	Yanlış	Net	Başarı %	Sınıf Ort.	Kurum Ort.	Genel Ort.
Türkçe	20	5	12	1,00	5	▼ 5,83	▼ 7,40	▼ 9,78
Tarih	10	2	8	-0,67	-7	▼ 2,92	▼ 4,00	▼ 5,27
Din K.ve A.B.	10	3	7	0,67	7	▼ 3,35	▼ 4,52	▼ 5,28
İngilizce	10	3	5	1,33	13	▼ 2,65	▼ 5,14	▼ 4,60
Matematik	20	4	10	0,67	3	▲ 0,37	▼ 0,73	▼ 2,36
Fen	20	5	15	0,00	0	▼ 1,75	▼ 4,67	▼ 7,52
Toplam:	90	22	57	3,00	3	▼ 16,87	▼ 26,45	▼ 34,79

Soru No	12345678901234567890
Sözel (TÜR)	dBdbab adAcabADc Ca
Cevap Anh.	ABBDDABDAADCCADACBCC
Sözel (TAR)	CadccAdcac
Cevap Anh.	CBCADACDBD
Sözel (DİN)	dDaCdacBcb
Cevap Anh.	CDDCFCABAD
Sözel (İNG)	C A adbAcc
Cevap Anh.	CAADBCABD
Sayısal (MAT)	DaCAdbacdb c cBa
Cevap Anh.	CDBCABACBCADDBAACDBD
Sayısal (FEN)	BaddDabacBdbaCbccBcb
Cevap Anh.	BCCBDDCDABACBCADABDA

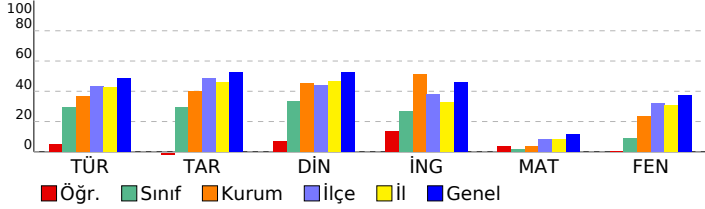

8. SINIF İŞLEYEN ZEKA TÜRKİYE GENELİ DENEME SINAVI

DERSLERE GÖRE BAŞARI ANALİZİ

Sözel (TÜR)	S	D	Y	B%
Türkçe				
Okudukları ile ilgili çıkarımlarda bulunur.	1	0	1	0
Metinler arasında karşılaştırma yapar.	1	1	0	100
Bağlamdan yararlanarak bilmediği kelime ve kelime gruplarının anlamını tahmin eder.	4	0	3	0
Filimsilerin cümledeki işlevlerini kavrar.	2	1	1	50
Metnin konusunu belirler.	1	0	0	0
Metindeki söz sanatlarını tespit eder.	1	0	1	0
Deyim, atasözü ve özdeyişlerin metne katkısını belirler.	1	0	1	0
Metindeki iş ve işlem basamaklarını kavrar.	1	1	0	100
Yazdıklarını düzenler.	1	0	1	0
Metinle ilgili soruları cevaplar.	1	0	1	0
Metin türlerini ayırt eder.	1	0	1	0
Metindeki yardımcı fikirleri belirler.	1	1	0	100
Görsellerle ilgili soruları cevaplar.	1	0	1	0
Noktalama işaretlerine dikkat ederek sesli ve sessiz okur.	1	0	0	0
Metnin içeriğini yorumlar.	1	1	0	100
Grafik, tablo ve çizelgeyle sunulan bilgileri yorumlar.	1	0	1	0

Sözel (TAR)	S	D	Y	B%
Tarih				
Avrupa'daki gelişmelerin yansımaları bağlamında Osmanlı Devleti'nin yirminci yüzyılın başlarındaki siyasi ve sosyal	5	1	4	20
Mustafa Kemal'in çocukluk ve öğrenim hayatından hareketle onun kişilik özelliklerinin oluşumu hakkında çıkarımlar	4	1	3	25
Gençlik döneminde Mustafa Kemal'in fikir hayatını etkileyen önemli kişileri ve olayları kavrar.	1	0	1	0

Sözel (DİN)	S	D	Y	B%
Din K.ve A.B.				
Kader ve kaza inancını ayet ve hadislerle açıklar.	7	1	6	14
İnsanın ilmi, iradesi, sorumluluğu ile kader arasında ilişki kurar.	3	2	1	67

Sözel (İNG)	S	D	Y	B%
İngilizce				
Students will be able to understand short and simple texts about friendship.	5	1	3	20
Students will be able to interact with reasonable ease in structured situations and short conversations involving ac	3	0	2	0
Students will be able to understand the specific information in short conversations on everyday topics, such as acc	1	1	0	100
Students will be able to understand short and simple invitation letters, cards and e-mails.	1	1	0	100

Sayısal (MAT)	S	D	Y	B%
Matematik				
Verilen pozitif tam sayıların pozitif tam sayı çarpanlarını bulur, pozitif tam sayıların pozitif tam sayı çarpanlarını üslü	5	0	1	0
Üslü ifadelerle ilgili temel kuralları anlar, birbirine denk ifadeler oluşturur.	6	2	4	33
İki doğal sayının en büyük ortak bölenini (EBOB) ve en küçük ortak katını (EKOK) hesaplar, ilgili problemleri çözer.	6	2	3	33
Verilen iki doğal sayının aralarında asal olup olmadığını belirler.	2	0	2	0
Tam sayıların, tam sayı kuvvetlerini hesaplar.	1	0	0	0

Sayısal (FEN)	S	D	Y	B%
Fen				
Mevsimlerin oluşumuna yönelik tahminlerde bulunur.	13	2	11	15
İklim ve hava olayları arasındaki farkı açıklar.	6	2	4	33
İklim biliminin (klimatoloji) bir bilim dalı olduğunu ve bu alanda çalışan uzmanlara iklim bilimci (klimatolog) adı verildiğini	1	1	0	100

SINAV SONUÇ BELGESİ							
VAN / İPEKYOLU / EREK TOKİ ORTAOKULU							
Öğrenci			Numara	Sınıf			
MUSTAFA YAVUZ			241	8A			
Puan Türü	Puan	Genel Ort.	Dereceler				
			Snf	Kurum	İlçe	İl	Genel
LGS	▼ 236,735	303,130	9	43	727	3640	75256
Puanı Hesaplanan:			67	970	4975	95070	
Katılımlar:			20	67	975	4984	95509

Ders	Soru	Doğru	Yanlış	Net	Başarı %	Sınıf Ort.	Kurum Ort.	Genel Ort.
Türkçe	20	11	4	9,67	48	▲ 5,83	▲ 7,40	▼ 9,78
Tarih	10	4	4	2,67	27	▼ 2,92	▼ 4,00	▼ 5,27
Din K.ve A.B.	10	2	6	0,00	0	▼ 3,35	▼ 4,52	▼ 5,28
İngilizce	10	4	4	2,67	27	▲ 2,65	▼ 5,14	▼ 4,60
Matematik	20	1	9	-2,00	-10	▼ 0,37	▼ 0,73	▼ 2,36
Fen	20	3	9	0,00	0	▼ 1,75	▼ 4,67	▼ 7,52
Toplam:	90	25	36	13,00	14	▼ 16,87	▼ 26,45	▼ 34,79

Soru No	12345678901234567890
Sözel (TÜR)	CBCc BDBbd A CCA b
Cevap Anh.	B CBCABBDDABDAADCCADCA
Sözel (TAR)	dc bAbADB
Cevap Anh.	B CDCBCADADB
Sözel (DİN)	dA bcCac d
Cevap Anh.	B CACDDCBDBA
Sözel (İNG)	BaCbb D dA
Cevap Anh.	B BDCAADDBCA
Sayısal (MAT)	cbabad Ab d c
Cevap Anh.	B BDCBCABACBCADDBAACD
Sayısal (FEN)	cbdd cDbA A aC a
Cevap Anh.	B DABCCBDDCDABACBCADAB

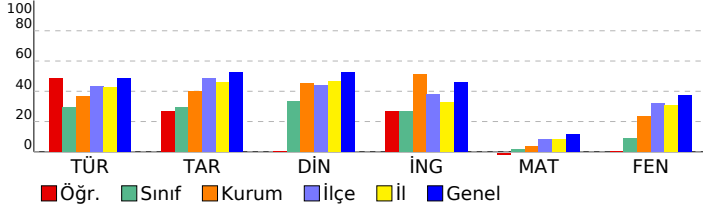

8. SINIF İŞLEYEN ZEKA TÜRKİYE GENELİ DENEME SINAVI

DERSLERE GÖRE BAŞARI ANALİZİ

Sözel (TÜR)	S	D	Y	B%
Türkçe				
Okudukları ile ilgili çıkarımlarda bulunur.	1	0	1	0
Metinler arasında karşılaştırma yapar.	1	0	0	0
Bağlamdan yararlanarak bilmediği kelime ve kelime gruplarının anlamını tahmin eder.	4	4	0	100
Filimsilerin cümledeki işlevlerini kavrar.	2	1	1	50
Metnin konusunu belirler.	1	0	1	0
Metindeki söz sanatlarını tespit eder.	1	1	0	100
Deyim, atasözü ve özdeyişlerin metne katkısını belirler.	1	0	0	0
Metindeki iş ve işlem basamaklarını kavrar.	1	1	0	100
Yazdıklarını düzenler.	1	0	0	0
Metinle ilgili soruları cevaplar.	1	1	0	100
Metin türlerini ayırt eder.	1	1	0	100
Metindeki yardımcı fikirleri belirler.	1	0	0	0
Görsellerle ilgili soruları cevaplar.	1	0	1	0
Noktalama işaretlerine dikkat ederek sesli ve sessiz okur.	1	1	0	100
Metnin içeriğini yorumlar.	1	1	0	100
Grafik, tablo ve çizelgeyle sunulan bilgileri yorumlar.	1	0	0	0

Sözel (TAR)	S	D	Y	B%
Tarih				
Avrupa'daki gelişmelerin yansımaları bağlamında Osmanlı Devleti'nin yirminci yüzyılın başlarındaki siyasi ve sosyal	5	0	3	0
Mustafa Kemal'in çocukluk ve öğrenim hayatından hareketle onun kişilik özelliklerinin oluşumu hakkında çıkarımlar	4	3	1	75
Gençlik döneminde Mustafa Kemal'in fikir hayatını etkileyen önemli kişileri ve olayları kavrar.	1	1	0	100

Sözel (DİN)	S	D	Y	B%
Din K.ve A.B.				
Kader ve kaza inancını ayet ve hadislerle açıklar.	7	1	4	14
İnsanın ilmi, iradesi, sorumluluğu ile kader arasında ilişki kurar.	3	1	2	33

Sözel (İNG)	S	D	Y	B%
İngilizce				
Students will be able to understand short and simple texts about friendship.	5	3	1	60
Students will be able to interact with reasonable ease in structured situations and short conversations involving ac	3	1	1	33
Students will be able to understand the specific information in short conversations on everyday topics, such as acc	1	0	1	0
Students will be able to understand short and simple invitation letters, cards and e-mails.	1	0	1	0

Sayısal (MAT)	S	D	Y	B%
Matematik				
Verilen pozitif tam sayıların pozitif tam sayı çarpanlarını bulur, pozitif tam sayıların pozitif tam sayı çarpanlarını üslü	5	0	1	0
Üslü ifadelerle ilgili temel kuralları anlar, birbirine denk ifadeler oluşturur.	6	0	4	0
İki doğal sayının en büyük ortak bölenini (EBOB) ve en küçük ortak katını (EKOK) hesaplar, ilgili problemleri çözer.	6	0	3	0
Verilen iki doğal sayının aralarında asal olup olmadığını belirler.	2	1	0	50
Tam sayıların, tam sayı kuvvetlerini hesaplar.	1	0	1	0

Sayısal (FEN)	S	D	Y	B%
Fen				
Mevsimlerin oluşumuna yönelik tahminlerde bulunur.	13	1	5	8
İklim ve hava olayları arasındaki farkı açıklar.	6	2	3	33
İklim biliminin (klimatoloji) bir bilim dalı olduğunu ve bu alanda çalışan uzmanlara iklim bilimci (klimatolog) adı verildiğini	1	0	1	0

SINAV SONUÇ BELGESİ

VAN / İPEKYOLU / EREK TOKİ ORTAOKULU

Öğrenci	Numara	Sınıf
NİSANUR ÖNKAYA	129	8A

Puan Türü	Puan	Genel Ort.	Dereceler				
			Snf	Kurum	İlçe	İl	Genel
LGS	▼ 198,845	303,130	18	63	911	4649	89774
Puanı Hesaplanan:			67	970	4975	95070	
Katılımlar:			20	67	975	4984	95509

Ders	Soru	Doğru	Yanlış	Net	Başarı %	Sınıf Ort.	Kurum Ort.	Genel Ort.
Matematik	20	4	13	-0,33	-2	▼ 0,37	▼ 0,73	▼ 2,36
Fen	20	5	11	1,33	7	▼ 1,75	▼ 4,67	▼ 7,52
Toplam:	90	9	24	1,00	1	▼ 16,87	▼ 26,45	▼ 34,79

Soru No	12345678901234567890
---------	----------------------

Sayısal (MAT)	bD bc AbBbdcdDdbb bcb
---------------	-----------------------

Cevap Anh.	A CDBCABACBCADDBAACDBD
------------	------------------------

Sayısal (FEN)	dddab dDcBbdBa BcA
---------------	--------------------

Cevap Anh.	A BCCBDDCDABACBCADABDA
------------	------------------------

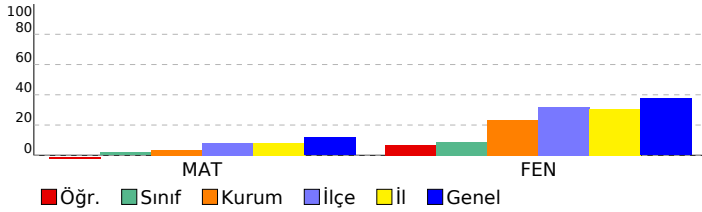

8. SINIF İŞLEYEN ZEKA TÜRKİYE GENELİ DENEME SINAVI

DERSLERE GÖRE BAŞARI ANALİZİ

Sözel (TÜR)	S	D	Y	B%
Türkçe				
Okudukları ile ilgili çıkarımlarda bulunur.	1	0	0	0
Metinler arasında karşılaştırma yapar.	1	0	0	0
Bağlamdan yararlanarak bilmediği kelime ve kelime gruplarının anlamını tahmin eder.	4	0	0	0
Filimsilerin cümledeki işlevlerini kavrar.	2	0	0	0
Metnin konusunu belirler.	1	0	0	0
Metindeki söz sanatlarını tespit eder.	1	0	0	0
Deyim, atasözü ve özdeyişlerin metne katkısını belirler.	1	0	0	0
Metindeki iş ve işlem basamaklarını kavrar.	1	0	0	0
Yazdıklarını düzenler.	1	0	0	0
Metinle ilgili soruları cevaplar.	1	0	0	0
Metin türlerini ayırır.	1	0	0	0
Metindeki yardımcı fikirleri belirler.	1	0	0	0
Görsellerle ilgili soruları cevaplar.	1	0	0	0
Noktalama işaretlerine dikkat ederek sesli ve sessiz okur.	1	0	0	0
Metnin içeriğini yorumlar.	1	0	0	0
Grafik, tablo ve çizelgeyle sunulan bilgileri yorumlar.	1	0	0	0

Sözel (TAR)	S	D	Y	B%
Tarih				
Avrupa'daki gelişmelerin yansımaları bağlamında Osmanlı Devleti'nin yirminci yüzyılın başlarındaki siyasi ve sosyal	5	0	0	0
Mustafa Kemal'in çocukluk ve öğrenim hayatından hareketle onun kişilik özelliklerinin oluşumu hakkında çıkarımlar	4	0	0	0
Gençlik döneminde Mustafa Kemal'in fikir hayatını etkileyen önemli kişileri ve olayları kavrar.	1	0	0	0

Sözel (DİN)	S	D	Y	B%
Din K.ve A.B.				
Kader ve kaza inancını ayet ve hadislerle açıklar.	7	0	0	0
İnsanın ilmi, iradesi, sorumluluğu ile kader arasında ilişki kurar.	3	0	0	0

Sözel (İNG)	S	D	Y	B%
İngilizce				
Students will be able to understand short and simple texts about friendship.	5	0	0	0
Students will be able to interact with reasonable ease in structured situations and short conversations involving ac	3	0	0	0
Students will be able to understand the specific information in short conversations on everyday topics, such as acc	1	0	0	0
Students will be able to understand short and simple invitation letters, cards and e-mails.	1	0	0	0

Sayısal (MAT)	S	D	Y	B%
Matematik				
Verilen pozitif tam sayıların pozitif tam sayı çarpanlarını bulur, pozitif tam sayıların pozitif tam sayı çarpanlarını üslü	5	1	3	20
Üslü ifadelerle ilgili temel kuralları anlar, birbirine denk ifadeler oluşturur.	6	1	3	17
İki doğal sayının en büyük ortak bölenini (EBOB) ve en küçük ortak katını (EKOK) hesaplar, ilgili problemleri çözer.	6	1	5	17
Verilen iki doğal sayının aralarında asal olup olmadığını belirler.	2	1	1	50
Tam sayıların, tam sayı kuvvetlerini hesaplar.	1	0	1	0

Sayısal (FEN)	S	D	Y	B%
Fen				
Mevsimlerin oluşumuna yönelik tahminlerde bulunur.	13	4	5	31
İklim ve hava olayları arasındaki farkı açıklar.	6	0	6	0
İklim biliminin (Klimatoloji) bir bilim dalı olduğunu ve bu alanda çalışan uzmanlara İklim bilimci (Klimatolog) adı veriri	1	1	0	100

SINAV SONUÇ BELGESİ

VAN / İPEKYOLU / EREK TOKİ ORTAOKULU

Öğrenci	Numara	Sınıf
NİSANUR ÖNKAYA	129	8A

Puan Türü	Puan	Genel Ort.	Dereceler				
			Snf	Kurum	İlçe	İl	Genel
LGS	▼ 267,081	303,130	7	35	567	2736	62331
Puanı Hesaplanan:			67	970	4975	95070	
Katılımlar:			20	67	975	4984	95509

Ders	Soru	Doğru	Yanlış	Net	Başarı %	Sınıf Ort.	Kurum Ort.	Genel Ort.
Türkçe	20	13	6	11,00	55	▲ 5,83	▲ 7,40	▲ 9,78
Tarih	10	7	3	6,00	60	▲ 2,92	▲ 4,00	▲ 5,27
Din K.ve A.B.	10	6	3	5,00	50	▲ 3,35	▲ 4,52	▼ 5,28
İngilizce	10	5	5	3,33	33	▲ 2,65	▼ 5,14	▼ 4,60
Toplam:	90	31	17	25,33	28	▲ 16,87	▼ 26,45	▼ 34,79

Soru No	12345678901234567890
Sözel (TÜR)	CBdABB bdBdCAbCCADbA
Cevap Anh.	B CBCABBDDABDAADCCADCA
Sözel (TAR)	CDdaCADdDB
Cevap Anh.	B CDCBCADADB
Sözel (DİN)	bACDbC DBb
Cevap Anh.	B CACDDCBDBA
Sözel (İNG)	BaCbAaDBbb
Cevap Anh.	B DCAADDBCA

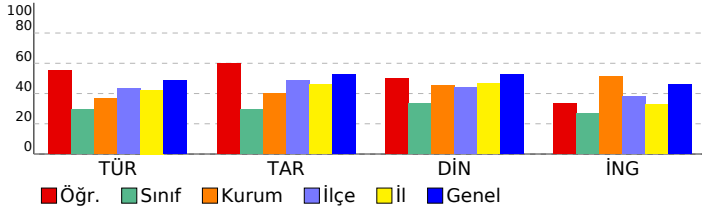

8. SINIF İŞLEYEN ZEKA TÜRKİYE GENELİ DENEME SINAVI

DERSLERE GÖRE BAŞARI ANALİZİ

Sözel (TÜR)	S	D	Y	B%
Türkçe				
Okudukları ile ilgili çıkarımlarda bulunur.	1	1	0	100
Metinler arasında karşılaştırma yapar.	1	1	0	100
Bağlamdan yararlanarak bilmediği kelime ve kelime gruplarının anlamını tahmin eder.	4	2	1	50
Filimsilerin cümledeki işlevlerini kavrar.	2	1	1	50
Metnin konusunu belirler.	1	1	0	100
Metindeki söz sanatlarını tespit eder.	1	1	0	100
Deyim, atasözü ve özdeyişlerin metne katkısını belirler.	1	0	1	0
Metindeki iş ve işlem basamaklarını kavrar.	1	1	0	100
Yazdıklarını düzenler.	1	0	1	0
Metinle ilgili soruları cevaplar.	1	1	0	100
Metin türlerini ayırt eder.	1	1	0	100
Metindeki yardımcı fikirleri belirler.	1	1	0	100
Görsellerle ilgili soruları cevaplar.	1	1	0	100
Noktalama işaretlerine dikkat ederek sesli ve sessiz okur.	1	1	0	100
Metnin içeriğini yorumlar.	1	0	1	0
Grafik, tablo ve çizelgeyle sunulan bilgileri yorumlar.	1	0	1	0

Sözel (TAR)	S	D	Y	B%
Tarih				
Avrupa'daki gelişmelerin yansımaları bağlamında Osmanlı Devleti'nin yirminci yüzyılın başlarındaki siyasi ve sosyal	5	3	2	60
Mustafa Kemal'in çocukluk ve öğrenim hayatından hareketle onun kişilik özelliklerinin oluşumu hakkında çıkarımlar	4	3	1	75
Gençlik döneminde Mustafa Kemal'in fikir hayatını etkileyen önemli kişileri ve olayları kavrar.	1	1	0	100

Sözel (DİN)	S	D	Y	B%
Din K.ve A.B.				
Kader ve kaza inancını ayet ve hadislerle açıklar.	7	4	3	57
İnsanın ilmi, iradesi, sorumluluğu ile kader arasında ilişki kurar.	3	2	0	67

Sözel (İNG)	S	D	Y	B%
İngilizce				
Students will be able to understand short and simple texts about friendship.	5	3	2	60
Students will be able to interact with reasonable ease in structured situations and short conversations involving ac	3	1	2	33
Students will be able to understand the specific information in short conversations on everyday topics, such as acc	1	1	0	100
Students will be able to understand short and simple invitation letters, cards and e-mails.	1	0	1	0

Sayısal (MAT)	S	D	Y	B%
Matematik				
Verilen pozitif tam sayıların pozitif tam sayı çarpanlarını bulur, pozitif tam sayıların pozitif tam sayı çarpanlarını üslü	5	0	0	0
Üslü ifadelerle ilgili temel kuralları anlar, birbirine denk ifadeler oluşturur.	6	0	0	0
İki doğal sayının en büyük ortak bölenini (EBOB) ve en küçük ortak katını (EKOK) hesaplar, ilgili problemleri çözer.	6	0	0	0
Verilen iki doğal sayının aralarında asal olup olmadığını belirler.	2	0	0	0
Tam sayıların, tam sayı kuvvetlerini hesaplar.	1	0	0	0

Sayısal (FEN)	S	D	Y	B%
Fen				
Mevsimlerin oluşumuna yönelik tahminlerde bulunur.	13	0	0	0
İklim ve hava olayları arasındaki farkı açıklar.	6	0	0	0
İklim biliminin (Klimatoloji) bir bilim dalı olduğunu ve bu alanda çalışan uzmanlara iklim bilimci (klimatolog) adı verildiğini	1	0	0	0

SINAV SONUÇ BELGESİ							
VAN / İPEKYOLU / EREK TOKİ ORTAOKULU							
Öğrenci			Numara	Sınıf			
ÖZGE HASAR			184	8A			
Puan Türü	Puan	Genel Ort.	Dereceler				
			Snf	Kurum	İlçe	İl	Genel
LGS	▼ 172,553	303,130	20	67	965	4945	94433
Puanı Hesaplanan:			67	970	4975	95070	
Katılımlar:			20	67	975	4984	95509

Ders	Soru	Doğru	Yanlış	Net	Başarı %	Sınıf Ort.	Kurum Ort.	Genel Ort.
Türkçe	20	4	15	-1,00	-5	▼ 5,83	▼ 7,40	▼ 9,78
Tarih	10	2	8	-0,67	-7	▼ 2,92	▼ 4,00	▼ 5,27
Din K.ve A.B.	10	3	7	0,67	7	▼ 3,35	▼ 4,52	▼ 5,28
İngilizce	10	2	8	-0,67	-7	▼ 2,65	▼ 5,14	▼ 4,60
Matematik	20	2	18	-4,00	-20	▼ 0,37	▼ 0,73	▼ 2,36
Fen	20	5	15	0,00	0	▼ 1,75	▼ 4,67	▼ 7,52
Toplam:	90	18	71	-5,67	-6	▼ 16,87	▼ 26,45	▼ 34,79

Soru No	12345678901234567890
Sözel (TÜR)	ccabDcaad DbadDdCabb
Cevap Anh.	A ABDDDABDAADCCADACBCC
Sözel (TAR)	dddcaACada
Cevap Anh.	A CBCADACDBD
Sözel (DİN)	aacdadaBAbc
Cevap Anh.	A CDDCBABAD
Sözel (İNG)	adccDaacBb
Cevap Anh.	A CAADBCABD
Sayısal (MAT)	dcabdabdbccadAddbcD
Cevap Anh.	A CDBCABACBCADDBAACDBD
Sayısal (FEN)	abadbbdbAacdaCbDAdDd
Cevap Anh.	A BCCBDDCDABACBCADABDA

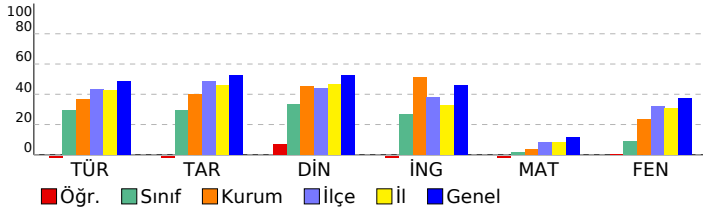

8. SINIF İŞLEYEN ZEKA TÜRKİYE GENELİ DENEME SINAVI

DERSLERE GÖRE BAŞARI ANALİZİ

Sözel (TÜR)				
Türkçe	S	D	Y	B%
Okudukları ile ilgili çıkarımlarda bulunur.	1	0	1	0
Metinler arasında karşılaştırma yapar.	1	0	1	0
Bağlamdan yararlanarak bilmediği kelime ve kelime gruplarının anlamını tahmin eder.	4	1	3	25
Filimsilerin cümledeki işlevlerini kavrar.	2	0	2	0
Metnin konusunu belirler.	1	0	1	0
Metindeki söz sanatlarını tespit eder.	1	0	1	0
Deyim, atasözü ve özdeyişlerin metne katkısını belirler.	1	0	1	0
Metindeki iş ve işlem basamaklarını kavrar.	1	0	0	0
Yazdıklarını düzenler.	1	1	0	100
Metinle ilgili soruları cevaplar.	1	0	1	0
Metin türlerini ayırt eder.	1	0	1	0
Metindeki yardımcı fikirleri belirler.	1	1	0	100
Görsellerle ilgili soruları cevaplar.	1	0	1	0
Noktalama işaretlerine dikkat ederek sesli ve sessiz okur.	1	1	0	100
Metnin içeriğini yorumlar.	1	0	1	0
Grafik, tablo ve çizelgeyle sunulan bilgileri yorumlar.	1	0	1	0

Sözel (TAR)				
Tarih	S	D	Y	B%
Avrupa'daki gelişmelerin yansımaları bağlamında Osmanlı Devleti'nin yirminci yüzyılın başlarındaki siyasi ve sosyal	5	0	5	0
Mustafa Kemal'in çocukluk ve öğrenim hayatından hareketle onun kişilik özelliklerinin oluşumu hakkında çıkarımlar	4	2	2	50
Gençlik döneminde Mustafa Kemal'in fikir hayatını etkileyen önemli kişileri ve olayları kavrar.	1	0	1	0

Sözel (DİN)				
Din K.ve A.B.	S	D	Y	B%
Kader ve kaza inancını ayet ve hadislerle açıklar.	7	3	4	43
İnsanın ilmi, iradesi, sorumluluğu ile kader arasında ilişki kurar.	3	0	3	0

Sözel (İNG)				
İngilizce	S	D	Y	B%
Students will be able to understand short and simple texts about friendship.	5	2	3	40
Students will be able to interact with reasonable ease in structured situations and short conversations involving ac	3	0	3	0
Students will be able to understand the specific information in short conversations on everyday topics, such as acc	1	0	1	0
Students will be able to understand short and simple invitation letters, cards and e-mails.	1	0	1	0

Sayısal (MAT)				
Matematik	S	D	Y	B%
Verilen pozitif tam sayıların pozitif tam sayı çarpanlarını bulur, pozitif tam sayıların pozitif tam sayı çarpanlarını üslü	5	0	5	0
Üslü ifadelerle ilgili temel kuralları anlar, birbirine denk ifadeler oluşturur.	6	0	6	0
İki doğal sayının en büyük ortak bölenini (EBOB) ve en küçük ortak katını (EKOK) hesaplar, ilgili problemleri çözer.	6	2	4	33
Verilen iki doğal sayının aralarında asal olup olmadığını belirler.	2	0	2	0
Tam sayıların, tam sayı kuvvetlerini hesaplar.	1	0	1	0

Sayısal (FEN)				
Fen	S	D	Y	B%
Mevsimlerin oluşumuna yönelik tahminlerde bulunur.	13	3	10	23
İklim ve hava olayları arasındaki farkı açıklar.	6	2	4	33
İklim biliminin (Klimatoloji) bir bilim dalı olduğunu ve bu alanda çalışan uzmanlara iklim bilimci (klimatolog) adı verildiğini	1	0	1	0

SINAV SONUÇ BELGESİ							
VAN / İPEKYOLU / EREK TOKİ ORTAOKULU							
Öğrenci			Numara	Sınıf			
POLAT ÇOBAN			263	8A			
Puan Türü	Puan	Genel Ort.	Dereceler				
			Snf	Kurum	İlçe	İl	Genel
LGS	▼ 205,389	303,130	15	58	878	4485	87604
Puanı Hesaplanan:			67	970	4975	95070	
Katılımlar:			20	67	975	4984	95509

Ders	Soru	Doğru	Yanlış	Net	Başarı %	Sınıf Ort.	Kurum Ort.	Genel Ort.
Türkçe	20	7	13	2,67	13	▼ 5,83	▼ 7,40	▼ 9,78
Tarih	10	2	8	-0,67	-7	▼ 2,92	▼ 4,00	▼ 5,27
Din K.ve A.B.	10	4	6	2,00	20	▼ 3,35	▼ 4,52	▼ 5,28
İngilizce	10	3	6	1,00	10	▼ 2,65	▼ 5,14	▼ 4,60
Matematik	20	7	13	2,67	13	▲ 0,37	▲ 0,73	▲ 2,36
Fen	20	2	18	-4,00	-20	▼ 1,75	▼ 4,67	▼ 7,52
Toplam:	90	25	64	3,67	4	▼ 16,87	▼ 26,45	▼ 34,79

Soru No	12345678901234567890
Sözel (TÜR)	bcadadbacBcAcDabADCA
Cevap Anh.	B CB CAB BDDABDAADCCADCA
Sözel (TAR)	bbCcadbAcD
Cevap Anh.	B CDCBCADADB
Sözel (DİN)	abCDaCBacb
Cevap Anh.	B CACDDCBDBA
Sözel (İNG)	abC AbcdaA
Cevap Anh.	B BDC AADBCA
Sayısal (MAT)	abCDabdbCdabDDcbAaD
Cevap Anh.	B BDCB CABACB CADD BBAACD
Sayısal (FEN)	DbeddcbabcedaAbcadabd
Cevap Anh.	B DABCCBDDCDABACBCADAB

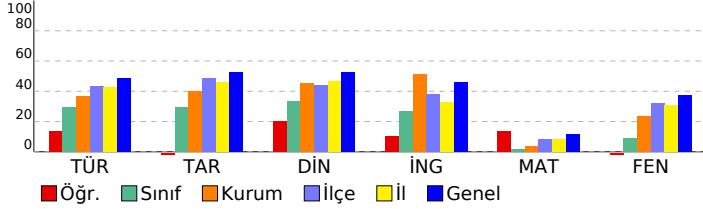

8. SINIF İŞLEYEN ZEKA TÜRKİYE GENELİ DENEME SINAVI

DERSLERE GÖRE BAŞARI ANALİZİ

Sözel (TÜR)	S	D	Y	B%
Türkçe				
Okudukları ile ilgili çıkarımlarda bulunur.	1	0	1	0
Metinler arasında karşılaştırma yapar.	1	0	1	0
Bağlamdan yararlanarak bilmediği kelime ve kelime gruplarının anlamını tahmin eder.	4	0	4	0
Filimsilerin cümledeki işlevlerini kavrar.	2	1	1	50
Metnin konusunu belirler.	1	1	0	100
Metindeki söz sanatlarını tespit eder.	1	0	1	0
Deyim, atasözü ve özdeyişlerin metne katkısını belirler.	1	1	0	100
Metindeki iş ve işlem basamaklarını kavrar.	1	0	1	0
Yazdıklarını düzenler.	1	1	0	100
Metinle ilgili soruları cevaplar.	1	0	1	0
Metin türlerini ayırt eder.	1	0	1	0
Metindeki yardımcı fikirleri belirler.	1	1	0	100
Görsellerle ilgili soruları cevaplar.	1	1	0	100
Noktalama işaretlerine dikkat ederek sesli ve sessiz okur.	1	1	0	100
Metnin içeriğini yorumlar.	1	0	1	0
Grafik, tablo ve çizelgeyle sunulan bilgileri yorumlar.	1	1	0	100

Sözel (TAR)	S	D	Y	B%
Tarih				
Avrupa'daki gelişmelerin yansımaları bağlamında Osmanlı Devleti'nin yirminci yüzyılın başlarındaki siyasi ve sosyal	5	1	4	20
Mustafa Kemal'in çocukluk ve öğrenim hayatından hareketle onun kişilik özelliklerinin oluşumu hakkında çıkarımlar	4	1	3	25
Gençlik döneminde Mustafa Kemal'in fikir hayatını etkileyen önemli kişileri ve olayları kavrar.	1	0	1	0

Sözel (DİN)	S	D	Y	B%
Din K.ve A.B.				
Kader ve kaza inancını ayet ve hadislerle açıklar.	7	1	6	14
İnsanın ilmi, iradesi, sorumluluğu ile kader arasında ilişki kurar.	3	3	0	100

Sözel (İNG)	S	D	Y	B%
İngilizce				
Students will be able to understand short and simple texts about friendship.	5	1	4	20
Students will be able to interact with reasonable ease in structured situations and short conversations involving ac	3	1	2	33
Students will be able to understand the specific information in short conversations on everyday topics, such as acc	1	1	0	100
Students will be able to understand short and simple invitation letters, cards and e-mails.	1	0	0	0

Sayısal (MAT)	S	D	Y	B%
Matematik				
Verilen pozitif tam sayıların pozitif tam sayı çarpanlarını bulur, pozitif tam sayıların pozitif tam sayı çarpanlarını üslü	5	3	2	60
Üslü ifadelerle ilgili temel kuralları anlar, birbirine denk ifadeler oluşturur.	6	2	4	33
İki doğal sayının en büyük ortak bölenini (EBOB) ve en küçük ortak katını (EKOK) hesaplar, ilgili problemleri çözer.	6	1	5	17
Verilen iki doğal sayının aralarında asal olup olmadığını belirler.	2	1	1	50
Tam sayıların, tam sayı kuvvetlerini hesaplar.	1	0	1	0

Sayısal (FEN)	S	D	Y	B%
Fen				
Mevsimlerin oluşumuna yönelik tahminlerde bulunur.	13	0	13	0
İklim ve hava olayları arasındaki farkı açıklar.	6	2	4	33
İklim biliminin (Klimatoloji) bir bilim dalı olduğunu ve bu alanda çalışan uzmanlara iklim bilimci (klimatolog) adı verildiğini	1	0	1	0

SINAV SONUÇ BELGESİ							
VAN / İPEKYOLU / EREK TOKİ ORTAOKULU							
Öğrenci			Numara	Sınıf			
SUDENAZ KURUCAN			247	8A			
Puan Türü	Puan	Genel Ort.	Dereceler				
			Snf	Kurum	İlçe	İl	Genel
LGS	▲ 324,596	303,130	2	12	293	1374	37277
Puanı Hesaplanan:			67	970	4975	95070	
Katılımlar:			20	67	975	4984	95509

Ders	Soru	Doğru	Yanlış	Net	Başarı %	Sınıf Ort.	Kurum Ort.	Genel Ort.
Türkçe	20	15	5	13,33	67	▲ 5,83	▲ 7,40	▲ 9,78
Tarih	10	8	2	7,33	73	▲ 2,92	▲ 4,00	▲ 5,27
Din K.ve A.B.	10	7	3	6,00	60	▲ 3,35	▲ 4,52	▲ 5,28
İngilizce	10	8	2	7,33	73	▲ 2,65	▲ 5,14	▲ 4,60
Matematik	20	2	4	0,67	3	▲ 0,37	▼ 0,73	▼ 2,36
Fen	20	11	8	8,33	42	▲ 1,75	▲ 4,67	▲ 7,52
Toplam:	90	51	24	43,00	48	▲ 16,87	▲ 26,45	▲ 34,79

Soru No	12345678901234567890
Sözel (TÜR)	A dBdAABDbADCCADcCBCd
Cevap Anh.	A ABDDABDAADCCADACBCC
Sözel (TAR)	aaCADACDBD
Cevap Anh.	A CBCADACDBD
Sözel (DİN)	bDDCcaABAD
Cevap Anh.	A CDDCBCABAD
Sözel (İNG)	CbADDBcCB
Cevap Anh.	A CAADDBCABD
Sayısal (MAT)	b cC bC a
Cevap Anh.	A CDBCABACBCADDBAACDBD
Sayısal (FEN)	daCcbDdDcBaA B ADABcA
Cevap Anh.	A BCCBDDCDBACBCADABDA

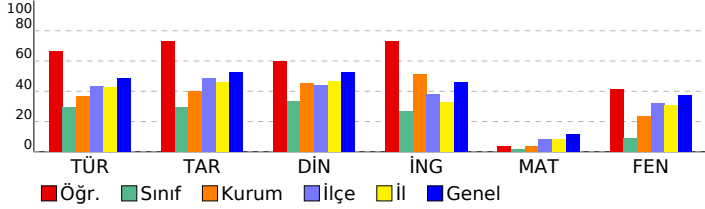

8. SINIF İŞLEYEN ZEKA TÜRKİYE GENELİ DENEME SINAVI

DERSLERE GÖRE BAŞARI ANALİZİ

Sözel (TÜR)	S	D	Y	B%
Türkçe				
Okudukları ile ilgili çıkarımlarda bulunur.	1	1	0	100
Metinler arasında karşılaştırma yapar.	1	0	1	0
Bağlamdan yararlanarak bilmediği kelime ve kelime gruplarının anlamını tahmin eder.	4	3	1	75
Filimsilerin cümledeki işlevlerini kavrar.	2	2	0	100
Metnin konusunu belirler.	1	1	0	100
Metindeki söz sanatlarını tespit eder.	1	1	0	100
Deyim, atasözü ve özdeyişlerin metne katkısını belirler.	1	0	1	0
Metindeki iş ve işlem basamaklarını kavrar.	1	1	0	100
Yazdıklarını düzenler.	1	1	0	100
Metinle ilgili soruları cevaplar.	1	1	0	100
Metin türlerini ayırır.	1	1	0	100
Metindeki yardımcı fikirleri belirler.	1	1	0	100
Görsellerle ilgili soruları cevaplar.	1	0	1	0
Noktalama işaretlerine dikkat ederek sesli ve sessiz okur.	1	1	0	100
Metnin içeriğini yorumlar.	1	1	0	100
Grafik, tablo ve çizelgeyle sunulan bilgileri yorumlar.	1	0	1	0

Sözel (TAR)	S	D	Y	B%
Tarih				
Avrupa'daki gelişmelerin yansımaları bağlamında Osmanlı Devleti'nin yirminci yüzyılın başlarındaki siyasi ve sosyal	5	3	2	60
Mustafa Kemal'in çocukluk ve öğrenim hayatından hareketle onun kişilik özelliklerinin oluşumu hakkında çıkarımlar	4	4	0	100
Gençlik döneminde Mustafa Kemal'in fikir hayatını etkileyen önemli kişileri ve olayları kavrar.	1	1	0	100

Sözel (DİN)	S	D	Y	B%
Din K.ve A.B.				
Kader ve kaza inancını ayet ve hadislerle açıklar.	7	5	2	71
İnsanın ilmi, iradesi, sorumluluğu ile kader arasında ilişki kurar.	3	2	1	67

Sözel (İNG)	S	D	Y	B%
İngilizce				
Students will be able to understand short and simple texts about friendship.	5	5	0	100
Students will be able to interact with reasonable ease in structured situations and short conversations involving ac	3	2	1	67
Students will be able to understand the specific information in short conversations on everyday topics, such as acc	1	1	0	100
Students will be able to understand short and simple invitation letters, cards and e-mails.	1	0	1	0

Sayısal (MAT)	S	D	Y	B%
Matematik				
Verilen pozitif tam sayıların pozitif tam sayı çarpanlarını bulur, pozitif tam sayıların pozitif tam sayı çarpanlarını üslü	5	0	1	0
Üslü ifadelerle ilgili temel kuralları anlar, birbirine denk ifadeler oluşturur.	6	1	2	17
İki doğal sayının en büyük ortak bölenini (EBOB) ve en küçük ortak katını (EKOK) hesaplar, ilgili problemleri çözer.	6	1	0	17
Verilen iki doğal sayının aralarında asal olup olmadığını belirler.	2	0	1	0
Tam sayıların, tam sayı kuvvetlerini hesaplar.	1	0	0	0

Sayısal (FEN)	S	D	Y	B%
Fen				
Mevsimlerin oluşumuna yönelik tahminlerde bulunur.	13	9	4	69
İklim ve hava olayları arasındaki farkı açıklar.	6	1	4	17
İklim biliminin (Klimatoloji) bir bilim dalı olduğunu ve bu alanda çalışan uzmanlara iklim bilimci (klimatolog) adı verildiğini bilir.	1	1	0	100

SINAV SONUÇ BELGESİ									
VAN / İPEKYOLU / EREK TOKİ ORTAOKULU									
Öğrenci					Numara		Sınıf		
SÜMEYYE ÖZKAN					142		8A		
Puan Türü	Puan	Genel Ort.	Dereceler						
			Snf	Kurum	İlçe	İl	Genel		
LGS	▲ 326,327	303,130	1	11	286	1346	36576		
Puanı Hesaplanan:			67	970	4975	95070			
Katılımlar:			20	67	975	4984	95509		
Ders	Soru	Doğru	Yanlış	Net	Başarı %	Sınıf Ort.	Kurum Ort.	Genel Ort.	
Türkçe	20	13	5	11,33	57	▲ 5,83	▲ 7,40	▲ 9,78	
Tarih	10	8	2	7,33	73	▲ 2,92	▲ 4,00	▲ 5,27	
Din K.ve A.B.	10	8	2	7,33	73	▲ 3,35	▲ 4,52	▲ 5,28	
İngilizce	10	9	1	8,67	87	▲ 2,65	▲ 5,14	▲ 4,60	
Matematik	20	6	7	3,67	18	▲ 0,37	▲ 0,73	▲ 2,36	
Fen	20	9	7	6,67	33	▲ 1,75	▲ 4,67	▼ 7,52	
Toplam:		90	53	24	45,00	50	▲ 16,87	▲ 26,45	▲ 34,79
Soru No	12345678901234567890								
Sözel (TÜR)	CBCABc DdBbAcCCAD d								
Cevap Anh.	B	CBCABBDDABDAADCCADCA							
Sözel (TAR)	CDbBdADADB								
Cevap Anh.	B	CDCBCADADB							
Sözel (DİN)	aACDDCBDBd								
Cevap Anh.	B	CACDDCBDBA							
Sözel (İNG)	BDCAADDBbA								
Cevap Anh.	B	BDCAADDBCA							
Sayısal (MAT)	aDbD Cc C bdcD A b								
Cevap Anh.	B	BDCDBCABACBCADDBAACD							
Sayısal (FEN)	DÄcddcaD DA Aa CAa B								
Cevap Anh.	B	DABCCBDDCDABACBCADAB							

8. SINIF İŞLEYEN ZEKA TÜRKİYE GENELİ DENEME SINAVI				
DERSLERE GÖRE BAŞARI ANALİZİ				
Sözel (TÜR)				
Türkçe	S	D	Y	B%
Okudukları ile ilgili çıkarımlarda bulunur.	1	1	0	100
Metinler arasında karşılaştırma yapar.	1	1	0	100
Bağlamdan yararlanarak bilmediği kelime ve kelime gruplarının anlamını tahmin eder.	4	2	1	50
Filimsilerin cümledeki işlevlerini kavrar.	2	1	1	50
Metnin konusunu belirler.	1	1	0	100
Metindeki söz sanatlarını tespit eder.	1	1	0	100
Deyim, atasözü ve özdeyişlerin metne katkısını belirler.	1	0	1	0
Metindeki iş ve işlem basamaklarını kavrar.	1	1	0	100
Yazdıklarını düzenler.	1	0	1	0
Metinle ilgili soruları cevaplar.	1	1	0	100
Metin türlerini ayırt eder.	1	1	0	100
Metindeki yardımcı fikirleri belirler.	1	1	0	100
Görsellerle ilgili soruları cevaplar.	1	0	1	0
Noktalama işaretlerine dikkat ederek sesli ve sessiz okur.	1	1	0	100
Metnin içeriğini yorumlar.	1	1	0	100
Grafik, tablo ve çizelgeyle sunulan bilgileri yorumlar.	1	0	0	0
Sözel (TAR)				
Tarih	S	D	Y	B%
Avrupa'daki gelişmelerin yansımaları bağlamında Osmanlı Devleti'nin yirminci yüzyılın başlarındaki siyasi ve sosyal	5	3	2	60
Mustafa Kemal'in çocukluk ve öğrenim hayatından hareketle onun kişilik özelliklerinin oluşumu hakkında çıkarımlar	4	4	0	100
Gençlik döneminde Mustafa Kemal'in fikir hayatını etkileyen önemli kişileri ve olayları kavrar.	1	1	0	100
Sözel (DİN)				
Din K.ve A.B.	S	D	Y	B%
Kader ve kaza inancını ayet ve hadislerle açıklar.	7	5	2	71
İnsanın ilmi, iradesi, sorumluluğu ile kader arasında ilişki kurar.	3	3	0	100
Sözel (İNG)				
İngilizce	S	D	Y	B%
Students will be able to understand short and simple texts about friendship.	5	4	1	80
Students will be able to interact with reasonable ease in structured situations and short conversations involving ac	3	3	0	100
Students will be able to understand the specific information in short conversations on everyday topics, such as acc	1	1	0	100
Students will be able to understand short and simple invitation letters, cards and e-mails.	1	1	0	100
Sayısal (MAT)				
Matematik	S	D	Y	B%
Verilen pozitif tam sayıların pozitif tam sayı çarpanlarını bulur, pozitif tam sayıların pozitif tam sayı çarpanlarını üslü	5	1	4	20
Üslü ifadelerle ilgili temel kuralları anlar, birbirine denk ifadeler oluşturur.	6	2	2	33
İki doğal sayının en büyük ortak bölenini (EBOB) ve en küçük ortak katını (EKOK) hesaplar, ilgili problemleri çözer.	6	3	1	50
Verilen iki doğal sayının aralarında asal olup olmadığını belirler.	2	0	0	0
Tam sayıların, tam sayı kuvvetlerini hesaplar.	1	0	0	0
Sayısal (FEN)				
Fen	S	D	Y	B%
Mevsimlerin oluşumuna yönelik tahminlerde bulunur.	13	5	4	38
İklim ve hava olayları arasındaki farkı açıklar.	6	3	3	50
İklim biliminin (klimatoloji) bir bilim dalı olduğunu ve bu alanda çalışan uzmanlara iklim bilimci (klimatolog) adı verildiğini	1	1	0	100

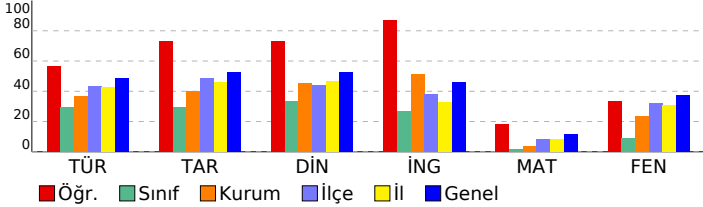

SINAV SONUÇ BELGESİ							
VAN / İPEKYOLU / EREK TOKİ ORTAOKULU							
Öğrenci	Numara		Sınıf				
YUNUS ALADAĞ	149		8A				
Puan Türü	Puan	Genel Ort.	Dereceler				
			Snf	Kurum	İlçe	İl	Genel
LGS	▼ 222,231	303,130	13	53	801	4058	81218
Puanı Hesaplanan:			67	970	4975	95070	
Katılımlar:			20	67	975	4984	95509

Ders	Soru	Doğru	Yanlış	Net	Başarı %	Sınıf Ort.	Kurum Ort.	Genel Ort.
Türkçe	20	6	6	4,00	20	▼ 5,83	▼ 7,40	▼ 9,78
Tarih	10	5	2	4,33	43	▲ 2,92	▲ 4,00	▼ 5,27
Din K.ve A.B.	10	1	3	0,00	0	▼ 3,35	▼ 4,52	▼ 5,28
İngilizce	10	1	3	0,00	0	▼ 2,65	▼ 5,14	▼ 4,60
Matematik	20	2	3	1,00	5	▲ 0,37	▲ 0,73	▼ 2,36
Fen	20	2	7	-0,33	-2	▼ 1,75	▼ 4,67	▼ 7,52
Toplam:	90	17	24	9,00	10	▼ 16,87	▼ 26,45	▼ 34,79

Soru No	12345678901234567890
Sözel (TÜR)	Cd ccB ddDcA C A
Cevap Anh.	B CBCABBDDABDAADCCADCA
Sözel (TAR)	CbdBCA A
Cevap Anh.	B CDCBCADADB
Sözel (DİN)	b a b A
Cevap Anh.	B CACDDCBDBA
Sözel (İNG)	d bA a
Cevap Anh.	B BDCAADDBCA
Sayısal (MAT)	cDaDa
Cevap Anh.	B BDCDBCABACBACDDBAACD
Sayısal (FEN)	bdaaa Dd A b
Cevap Anh.	B DABCCBDDCDABACBACDAB

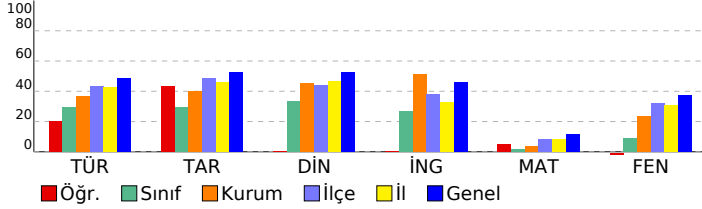

8. SINIF İŞLEYEN ZEKA TÜRKİYE GENELİ DENEME SINAVI

DERSLERE GÖRE BAŞARI ANALİZİ

Sözel (TÜR)		S	D	Y	B%
Türkçe					
Okudukları ile ilgili çıkarımlarda bulunur.		1	0	1	0
Metinler arasında karşılaştırma yapar.		1	0	1	0
Bağlamdan yararlanarak bilmediği kelime ve kelime gruplarının anlamını tahmin eder.		4	1	1	25
Filimsilerin cümledeki işlevlerini kavrar.		2	0	1	0
Metnin konusunu belirler.		1	0	1	0
Metindeki söz sanatlarını tespit eder.		1	1	0	100
Deyim, atasözü ve özdeyişlerin metne katkısını belirler.		1	0	1	0
Metindeki iş ve işlem basamaklarını kavrar.		1	1	0	100
Yazdıklarını düzenler.		1	0	0	0
Metinle ilgili soruları cevaplar.		1	1	0	100
Metin türlerini ayırt eder.		1	0	0	0
Metindeki yardımcı fikirleri belirler.		1	0	0	0
Görsellerle ilgili soruları cevaplar.		1	1	0	100
Noktalama işaretlerine dikkat ederek sesli ve sessiz okur.		1	1	0	100
Metnin içeriğini yorumlar.		1	0	0	0
Grafik, tablo ve çizelgeyle sunulan bilgileri yorumlar.		1	0	0	0

Sözel (TAR)		S	D	Y	B%
Tarih					
Avrupa'daki gelişmelerin yansımaları bağlamında Osmanlı Devleti'nin yirminci yüzyılın başlarındaki siyasi ve sosyal		5	2	2	40
Mustafa Kemal'in çocukluk ve öğrenim hayatından hareketle onun kişilik özelliklerinin oluşumu hakkında çıkarımlar		4	3	0	75
Gençlik döneminde Mustafa Kemal'in fikir hayatını etkileyen önemli kişileri ve olayları kavrar.		1	0	0	0

Sözel (DİN)		S	D	Y	B%
Din K.ve A.B.					
Kader ve kaza inancını ayet ve hadislerle açıklar.		7	1	3	14
İnsanın ilmi, iradesi, sorumluluğu ile kader arasında ilişki kurar.		3	0	0	0

Sözel (İNG)		S	D	Y	B%
İngilizce					
Students will be able to understand short and simple texts about friendship.		5	0	3	0
Students will be able to interact with reasonable ease in structured situations and short conversations involving ac		3	0	0	0
Students will be able to understand the specific information in short conversations on everyday topics, such as acc		1	0	0	0
Students will be able to understand short and simple invitation letters, cards and e-mails.		1	1	0	100

Sayısal (MAT)		S	D	Y	B%
Matematik					
Verilen pozitif tam sayıların pozitif tam sayı çarpımını bulur, pozitif tam sayıların pozitif tam sayı çarpımını üslü		5	0	1	0
Üslü ifadelerle ilgili temel kuralları anlar, birbirine denk ifadeler oluşturur.		6	1	1	17
İki doğal sayının en büyük ortak bölenini (EBOB) ve en küçük ortak katını (EKOK) hesaplar, ilgili problemleri çözer.		6	1	1	17
Verilen iki doğal sayının aralarında asal olup olmadığını belirler.		2	0	0	0
Tam sayıların, tam sayı kuvvetlerini hesaplar.		1	0	0	0

Sayısal (FEN)		S	D	Y	B%
Fen					
Mevsimlerin oluşumuna yönelik tahminlerde bulunur.		13	2	4	15
İklim ve hava olayları arasındaki farkı açıklar.		6	0	3	0
İklim biliminin (Klimatoloji) bir bilim dalı olduğunu ve bu alanda çalışan uzmanlara iklim bilimci (klimatolog) adı verildiğini		1	0	0	0

SINAV SONUÇ BELGESİ							
VAN / İPEKYOLU / EREK TOKİ ORTAOKULU							
Öğrenci				Numara		Sınıf	
ABDULLAH ERTEN				7		8B	
Puan Türü	Puan	Genel Ort.	Dereceler				
			Snf	Kurum	İlçe	İl	Genel
LGS	▼ 274,674	303,130	7	32	528	2525	58918
Puanı Hesaplanan:			67	970	4975	95070	
Katılımlar:			19	67	975	4984	95509

Ders	Soru	Doğru	Yanlış	Net	Başarı %	Sınıf Ort.	Kurum Ort.	Genel Ort.
Türkçe	20	10	10	6,67	33	▲ 4,81	▼ 7,40	▼ 9,78
Tarih	10	4	6	2,00	20	▼ 3,67	▼ 4,00	▼ 5,27
Din K.ve A.B.	10	5	5	3,33	33	▼ 4,67	▼ 4,52	▼ 5,28
İngilizce	10	3	7	0,67	7	▼ 5,23	▼ 5,14	▼ 4,60
Matematik	20	4	3	3,00	15	▲ -0,11	▲ 0,73	▲ 2,36
Fen	20	10	10	6,67	33	▲ 3,49	▲ 4,67	▼ 7,52
Toplam:	90	36	41	22,33	25	▲ 21,75	▼ 26,45	▼ 34,79

Soru No	12345678901234567890
Sözel (TÜR)	dBcDbbBDccDCadDACBba
Cevap Anh.	ABBDDABDAADCCADACBCC
Sözel (TAR)	dBbAbAdDca
Cevap Anh.	CBCADACBBD
Sözel (DİN)	CDaCcadBdD
Cevap Anh.	CDDCBCABAD
Sözel (İNG)	CbdbbdCAcc
Cevap Anh.	CAADDBCABD
Sayısal (MAT)	CDB B a d c
Cevap Anh.	CDBCABACBCADDBAACDBD
Sayısal (FEN)	dCCdbDCaddaBCADbBbA
Cevap Anh.	BCCBDDCABACBCADABDA

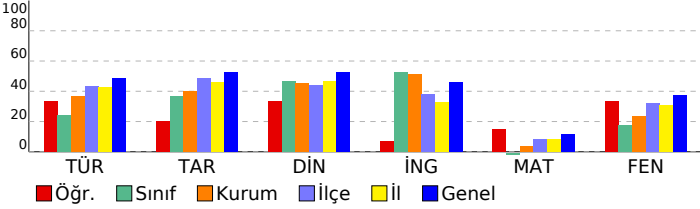

8. SINIF İŞLEYEN ZEKA TÜRKİYE GENELİ DENEME SINAVI

DERSLERE GÖRE BAŞARI ANALİZİ

Sözel (TÜR)	S	D	Y	B%
Türkçe				
Okudukları ile ilgili çıkarımlarda bulunur.	1	0	1	0
Metinler arasında karşılaştırma yapar.	1	1	0	100
Bağlamdan yararlanarak bilmediği kelime ve kelime gruplarının anlamını tahmin eder.	4	2	2	50
Filimsilerin cümledeki işlevlerini kavrar.	2	0	2	0
Metnin konusunu belirler.	1	1	0	100
Metindeki söz sanatlarını tespit eder.	1	1	0	100
Deyim, atasözü ve özdeyişlerin metne katkısını belirler.	1	0	1	0
Metindeki iş ve işlem basamaklarını kavrar.	1	0	1	0
Yazdıklarını düzenler.	1	1	0	100
Metinle ilgili soruları cevaplar.	1	1	0	100
Metin türlerini ayırt eder.	1	0	1	0
Metindeki yardımcı fikirleri belirler.	1	1	0	100
Görsellerle ilgili soruları cevaplar.	1	1	0	100
Noktalama işaretlerine dikkat ederek sesli ve sessiz okur.	1	1	0	100
Metnin içeriğini yorumlar.	1	0	1	0
Grafik, tablo ve çizelgeyle sunulan bilgileri yorumlar.	1	0	1	0

Sözel (TAR)	S	D	Y	B%
Tarih				
Avrupa'daki gelişmelerin yansımaları bağlamında Osmanlı Devleti'nin yirminci yüzyılın başlarındaki siyasi ve sosyal	5	2	3	40
Mustafa Kemal'in çocukluk ve öğrenim hayatından hareketle onun kişilik özelliklerinin oluşumu hakkında çıkarımlar	4	2	2	50
Gençlik döneminde Mustafa Kemal'in fikir hayatını etkileyen önemli kişileri ve olayları kavrar.	1	0	1	0

Sözel (DİN)	S	D	Y	B%
Din K.ve A.B.				
Kader ve kaza inancını ayet ve hadislerle açıklar.	7	3	4	43
İnsanın ilmi, iradesi, sorumluluğu ile kader arasında ilişki kurar.	3	2	1	67

Sözel (İNG)	S	D	Y	B%
İngilizce				
Students will be able to understand short and simple texts about friendship.	5	2	3	40
Students will be able to interact with reasonable ease in structured situations and short conversations involving ac	3	0	3	0
Students will be able to understand the specific information in short conversations on everyday topics, such as acc	1	0	1	0
Students will be able to understand short and simple invitation letters, cards and e-mails.	1	1	0	100

Sayısal (MAT)	S	D	Y	B%
Matematik				
Verilen pozitif tam sayıların pozitif tam sayı çarpanlarını bulur, pozitif tam sayıların pozitif tam sayı çarpanlarını üslü	5	1	0	20
Üslü ifadelerle ilgili temel kuralları anlar, birbirine denk ifadeler oluşturur.	6	3	0	50
İki doğal sayının en büyük ortak bölenini (EBOB) ve en küçük ortak katını (EKOK) hesaplar, ilgili problemleri çözer.	6	0	1	0
Verilen iki doğal sayının aralarında asal olup olmadığını belirler.	2	0	1	0
Tam sayıların, tam sayı kuvvetlerini hesaplar.	1	0	1	0

Sayısal (FEN)	S	D	Y	B%
Fen				
Mevsimlerin oluşumuna yönelik tahminlerde bulunur.	13	7	6	54
İklim ve hava olayları arasındaki farkı açıklar.	6	2	4	33
İklim biliminin (Klimatoloji) bir bilim dalı olduğunu ve bu alanda çalışan uzmanlara iklim bilimci (klimatolog) adı verildiğini	1	1	0	100

SINAV SONUÇ BELGESİ

VAN / İPEKYOLU / EREK TOKİ ORTAOKULU

Öğrenci	Numara	Sınıf					
ADEM BULUT	20	8B					
Puan Türü	Puan	Genel Ort.	Dereceler				
LGS	▲ 328,855	303,130	Snf	Kurum	İlçe	İl	Genel
			1	10	275	1301	35578
Puanı Hesaplanan:			67	970	4975	95070	
Katılımlar:			19	67	975	4984	95509

Ders	Soru	Doğru	Yanlış	Net	Başarı %	Sınıf Ort.	Kurum Ort.	Genel Ort.
Türkçe	20	15	3	14,00	70	▲ 4,81	▲ 7,40	▲ 9,78
Tarih	10	8	1	7,67	77	▲ 3,67	▲ 4,00	▲ 5,27
Din K.ve A.B.	10	9	1	8,67	87	▲ 4,67	▲ 4,52	▲ 5,28
İngilizce	10	7	2	6,33	63	▲ 5,23	▲ 5,14	▲ 4,60
Matematik	20	3	7	0,67	3	▲ -0,11	▼ 0,73	▼ 2,36
Fen	20	10	7	7,67	38	▲ 3,49	▲ 4,67	▲ 7,52
Toplam:	90	52	21	45,00	50	▲ 21,75	▲ 26,45	▲ 34,79

Soru No	12345678901234567890
Sözel (TÜR)	CBCABBD* BDbAbCC DCA
Cevap Anh.	B CBCABDDABDAADCCADCA
Sözel (TAR)	C bBCADADB
Cevap Anh.	B CDCBCADADB
Sözel (DİN)	CACDDCBDB*
Cevap Anh.	B CACDDCBDBA
Sözel (İNG)	BDCbA DBbA
Cevap Anh.	B DCAADDBCA
Sayısal (MAT)	aa ad b Bb D A b
Cevap Anh.	B BDCBCABACBACDDBAACD
Sayısal (FEN)	bb CdBDDCaABACaa c B
Cevap Anh.	B DABCCBDDCDABACBCADAB

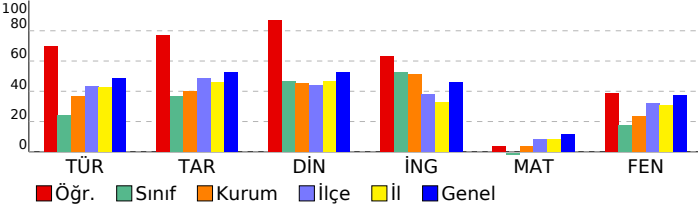

8. SINIF İŞLEYEN ZEKA TÜRKİYE GENELİ DENEME SINAVI

DERSLERE GÖRE BAŞARI ANALİZİ

Sözel (TÜR)	S	D	Y	B%
Türkçe				
Okudukları ile ilgili çıkarımlarda bulunur.	1	1	0	100
Metinler arasında karşılaştırma yapar.	1	1	0	100
Bağlamdan yararlanarak bilmediği kelime ve kelime gruplarının anlamını tahmin eder.	4	3	1	75
Filimsilerin cümledeki işlevlerini kavrar.	2	0	0	0
Metnin konusunu belirler.	1	1	0	100
Metindeki söz sanatlarını tespit eder.	1	1	0	100
Deyim, atasözü ve özdeyişlerin metne katkısını belirler.	1	0	1	0
Metindeki iş ve işlem basamaklarını kavrar.	1	1	0	100
Yazdıklarını düzenler.	1	0	1	0
Metinle ilgili soruları cevaplar.	1	1	0	100
Metin türlerini ayırt eder.	1	1	0	100
Metindeki yardımcı fikirleri belirler.	1	1	0	100
Görsellerle ilgili soruları cevaplar.	1	1	0	100
Noktalama işaretlerine dikkat ederek sesli ve sessiz okur.	1	1	0	100
Metnin içeriğini yorumlar.	1	1	0	100
Grafik, tablo ve çizelgeyle sunulan bilgileri yorumlar.	1	1	0	100

Sözel (TAR)	S	D	Y	B%
Tarih				
Avrupa'daki gelişmelerin yansımaları bağlamında Osmanlı Devleti'nin yirminci yüzyılın başlarındaki siyasi ve sosyal	5	3	1	60
Mustafa Kemal'in çocukluk ve öğrenim hayatından hareketle onun kişilik özelliklerinin oluşumu hakkında çıkarımlar	4	4	0	100
Gençlik döneminde Mustafa Kemal'in fikir hayatını etkileyen önemli kişileri ve olayları kavrar.	1	1	0	100

Sözel (DİN)	S	D	Y	B%
Din K.ve A.B.				
Kader ve kaza inancını ayet ve hadislerle açıklar.	7	6	1	86
İnsanın ilmi, iradesi, sorumluluğu ile kader arasında ilişki kurar.	3	3	0	100

Sözel (İNG)	S	D	Y	B%
İngilizce				
Students will be able to understand short and simple texts about friendship.	5	3	1	60
Students will be able to interact with reasonable ease in structured situations and short conversations involving ac	3	3	0	100
Students will be able to understand the specific information in short conversations on everyday topics, such as acc	1	1	0	100
Students will be able to understand short and simple invitation letters, cards and e-mails.	1	0	1	0

Sayısal (MAT)	S	D	Y	B%
Matematik				
Verilen pozitif tam sayıların pozitif tam sayı çarpanlarını bulur, pozitif tam sayıların pozitif tam sayı çarpanlarını üslü	5	1	0	20
Üslü ifadelerle ilgili temel kuralları anlar, birbirine denk ifadeler oluşturur.	6	0	2	0
İki doğal sayının en büyük ortak bölenini (EBOB) ve en küçük ortak katını (EKOK) hesaplar, ilgili problemleri çözer.	6	2	3	33
Verilen iki doğal sayının aralarında asal olup olmadığını belirler.	2	0	2	0
Tam sayıların, tam sayı kuvvetlerini hesaplar.	1	0	0	0

Sayısal (FEN)	S	D	Y	B%
Fen				
Mevsimlerin oluşumuna yönelik tahminlerde bulunur.	13	5	5	38
İklim ve hava olayları arasındaki farkı açıklar.	6	4	2	67
İklim biliminin (Klimatoloji) bir bilim dalı olduğunu ve bu alanda çalışan uzmanlara iklim bilimci (klimatolog) adı verildiğini	1	1	0	100

SINAV SONUÇ BELGESİ										
VAN / İPEKYOLU / EREK TOKİ ORTAOKULU										
Öğrenci					Numara		Sınıf			
ALİ EKBER AKDAĞ					42		8B			
Puan Türü	Puan	Genel Ort.	Dereceler							
			Snf	Kurum	İlçe	İl	Genel			
LGS	▼ 236,768	303,130	11	42	726	3638	75245			
Puanı Hesaplanan:			67	970	4975	95070				
Katılımlar:			19	67	975	4984	95509			
Ders	Soru	Doğru	Yanlış	Net	Başarı %	Sınıf Ort.	Kurum Ort.	Genel Ort.		
Türkçe	20	5	10	1,67	8	▼ 4,81	▼ 7,40	▼ 9,78		
Tarih	10	7	0	7,00	70	▲ 3,67	▲ 4,00	▲ 5,27		
Din K.ve A.B.	10	5	3	4,00	40	▼ 4,67	▼ 4,52	▼ 5,28		
İngilizce	10	4	3	3,00	30	▼ 5,23	▼ 5,14	▼ 4,60		
Matematik	20	3	9	0,00	0	▲ -0,11	▼ 0,73	▼ 2,36		
Fen	20	5	7	2,67	13	▼ 3,49	▼ 4,67	▼ 7,52		
Toplam:		90	29	32	18,33	20	▼ 21,75	▼ 26,45	▼ 34,79	
Soru No	12345678901234567890									
Sözel (TÜR)	c aabdbAADC cDd a									
Cevap Anh.	ABBDDABDAADCCADACBCC									
Sözel (TAR)	CB DAC BD									
Cevap Anh.	CBCADACBDB									
Sözel (DİN)	CDbd CABb									
Cevap Anh.	CDDCFCABAD									
Sözel (İNG)	bb bDCA									
Cevap Anh.	CAADDBCABD									
Sayısal (MAT)	ab bb bBa c bAd									
Cevap Anh.	CDBCABACBCADDBAACDBD									
Sayısal (FEN)	CC bDaD bd a bBc									
Cevap Anh.	BCCBDDCDABACBCADABDA									

8. SINIF İŞLEYEN ZEKA TÜRKİYE GENELİ DENEME SINAVI				
DERSLERE GÖRE BAŞARI ANALİZİ				
Sözel (TÜR)				
Türkçe	S	D	Y	B%
Okudukları ile ilgili çıkarımlarda bulunur.	1	0	1	0
Metinler arasında karşılaştırma yapar.	1	0	0	0
Bağlamdan yararlanarak bilmediği kelime ve kelime gruplarının anlamını tahmin eder.	4	0	4	0
Filimsilerin cümledeki işlevlerini kavrar.	2	0	2	0
Metnin konusunu belirler.	1	0	1	0
Metindeki söz sanatlarını tespit eder.	1	0	1	0
Deyim, atasözü ve özdeyişlerin metne katkısını belirler.	1	1	0	100
Metindeki iş ve işlem basamaklarını kavrar.	1	1	0	100
Yazdıklarını düzenler.	1	1	0	100
Metinle ilgili soruları cevaplar.	1	1	0	100
Metin türlerini ayırt eder.	1	0	0	0
Metindeki yardımcı fikirleri belirler.	1	1	0	100
Görsellerle ilgili soruları cevaplar.	1	0	1	0
Noktalama işaretlerine dikkat ederek sesli ve sessiz okur.	1	0	0	0
Metnin içeriğini yorumlar.	1	0	0	0
Grafik, tablo ve çizelgeyle sunulan bilgileri yorumlar.	1	0	0	0
Sözel (TAR)				
Tarih	S	D	Y	B%
Avrupa'daki gelişmelerin yansımaları bağlamında Osmanlı Devleti'nin yirminci yüzyılın başlarındaki siyasi ve sosyal	5	3	0	60
Mustafa Kemal'in çocukluk ve öğrenim hayatından hareketle onun kişilik özelliklerinin oluşumu hakkında çıkarımlar	4	3	0	75
Gençlik döneminde Mustafa Kemal'in fikir hayatını etkileyen önemli kişileri ve olayları kavrar.	1	1	0	100
Sözel (DİN)				
Din K.ve A.B.	S	D	Y	B%
Kader ve kaza inancını ayet ve hadislerle açıklar.	7	4	2	57
İnsanın ilmi, iradesi, sorumluluğu ile kader arasında ilişki kurar.	3	1	1	33
Sözel (İNG)				
İngilizce	S	D	Y	B%
Students will be able to understand short and simple texts about friendship.	5	2	2	40
Students will be able to interact with reasonable ease in structured situations and short conversations involving ac	3	1	1	33
Students will be able to understand the specific information in short conversations on everyday topics, such as acc	1	0	0	0
Students will be able to understand short and simple invitation letters, cards and e-mails.	1	1	0	100
Sayısal (MAT)				
Matematik	S	D	Y	B%
Verilen pozitif tam sayıların pozitif tam sayı çarpanlarını bulur, pozitif tam sayıların pozitif tam sayı çarpanlarını üslü	5	0	3	0
Üslü ifadelerle ilgili temel kuralları anlar, birbirine denk ifadeler oluşturur.	6	1	4	17
İki doğal sayının en büyük ortak bölenini (EBOB) ve en küçük ortak katını (EKOK) hesaplar, ilgili problemleri çözer.	6	2	2	33
Verilen iki doğal sayının aralarında asal olup olmadığını belirler.	2	0	0	0
Tam sayıların, tam sayı kuvvetlerini hesaplar.	1	0	0	0
Sayısal (FEN)				
Fen	S	D	Y	B%
Mevsimlerin oluşumuna yönelik tahminlerde bulunur.	13	3	3	23
İklim ve hava olayları arasındaki farkı açıklar.	6	1	4	17
İklim biliminin (klimatoloji) bir bilim dalı olduğunu ve bu alanda çalışan uzmanlara iklim bilimci (klimatolog) adı verildiğini	1	1	0	100

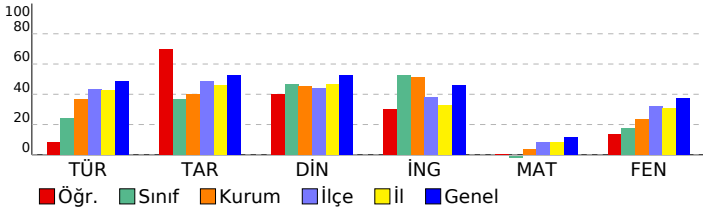

SINAV SONUÇ BELGESİ							
VAN / İPEKYOLU / EREK TOKİ ORTAOKULU							
Öğrenci	Numara		Sınıf				
ALI İNAN	0		8B				
Puan Türü	Puan	Genel Ort.	Dereceler				
			Snf	Kurum	İlçe	İl	Genel
LGS	▼ 197,980	303,130	18	64	914	4670	90015
Puanı Hesaplanan:			67	970	4975	95070	
Katılımlar:			19	67	975	4984	95509

Ders	Soru	Doğru	Yanlış	Net	Başarı %	Sınıf Ort.	Kurum Ort.	Genel Ort.
Türkçe	20	5	14	0,33	2	▼ 4,81	▼ 7,40	▼ 9,78
Tarih	10	1	9	-2,00	-20	▼ 3,67	▼ 4,00	▼ 5,27
Din K.ve A.B.	10	5	5	3,33	33	▼ 4,67	▼ 4,52	▼ 5,28
İngilizce	10	4	6	2,00	20	▼ 5,23	▼ 5,14	▼ 4,60
Matematik	20	4	15	-1,00	-5	▼ -0,11	▼ 0,73	▼ 2,36
Fen	20	5	15	0,00	0	▼ 3,49	▼ 4,67	▼ 7,52
Toplam:	90	24	64	2,67	3	▼ 21,75	▼ 26,45	▼ 34,79

Soru No	12345678901234567890
Sözel (TÜR)	addAcdcbbbaDbAcCd aCb
Cevap Anh.	B CBCABBDDABDAADCCADCA
Sözel (TAR)	bdBcadbdcd
Cevap Anh.	B CDCBCADADB
Sözel (DİN)	dbCDBcCDBb
Cevap Anh.	B CACDDCBDBA
Sözel (İNG)	aaCdADDaad
Cevap Anh.	B BDCAADDBCA
Sayısal (MAT)	ac caCbcAbcCdacdbdCc
Cevap Anh.	B BDCDBCABACBACDDBAACD
Sayısal (FEN)	codaCBbcaDcdBdBdcAc
Cevap Anh.	B DABCCBDDCDABACBCADAB

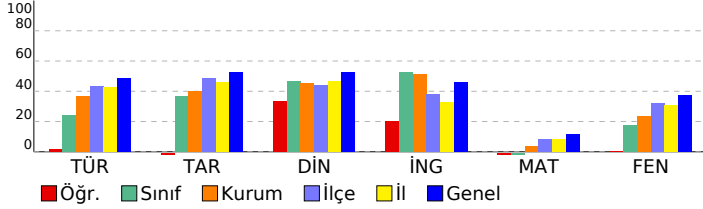

8. SINIF İŞLEYEN ZEKA TÜRKİYE GENELİ DENEME SINAVI

DERSLERE GÖRE BAŞARI ANALİZİ

Sözel (TÜR)	S	D	Y	B%
Türkçe				
Okudukları ile ilgili çıkarımlarda bulunur.	1	1	0	100
Metinler arasında karşılaştırma yapar.	1	0	1	0
Bağlamdan yararlanarak bilmediği kelime ve kelime gruplarının anlamını tahmin eder.	4	0	4	0
Filimsilerin cümledeki işlevlerini kavrar.	2	0	1	0
Metnin konusunu belirler.	1	0	1	0
Metindeki söz sanatlarını tespit eder.	1	1	0	100
Deyim, atasözü ve özdeyişlerin metne katkısını belirler.	1	0	1	0
Metindeki iş ve işlem basamaklarını kavrar.	1	1	0	100
Yazdıklarını düzenler.	1	0	1	0
Metinle ilgili soruları cevaplar.	1	1	0	100
Metin türlerini ayırt eder.	1	0	1	0
Metindeki yardımcı fikirleri belirler.	1	0	1	0
Görsellerle ilgili soruları cevaplar.	1	0	1	0
Noktalama işaretlerine dikkat ederek sesli ve sessiz okur.	1	0	1	0
Metnin içeriğini yorumlar.	1	0	1	0
Grafik, tablo ve çizelgeyle sunulan bilgileri yorumlar.	1	1	0	100

Sözel (TAR)	S	D	Y	B%
Tarih				
Avrupa'daki gelişmelerin yansımaları bağlamında Osmanlı Devleti'nin yirminci yüzyılın başlarındaki siyasi ve sosyal	5	1	4	20
Mustafa Kemal'in çocukluk ve öğrenim hayatından hareketle onun kişilik özelliklerinin oluşumu hakkında çıkarımlar	4	0	4	0
Gençlik döneminde Mustafa Kemal'in fikir hayatını etkileyen önemli kişileri ve olayları kavrar.	1	0	1	0

Sözel (DİN)	S	D	Y	B%
Din K.ve A.B.				
Kader ve kaza inancını ayet ve hadislerle açıklar.	7	3	4	43
İnsanın ilmi, iradesi, sorumluluğu ile kader arasında ilişki kurar.	3	2	1	67

Sözel (İNG)	S	D	Y	B%
İngilizce				
Students will be able to understand short and simple texts about friendship.	5	3	2	60
Students will be able to interact with reasonable ease in structured situations and short conversations involving ac	3	0	3	0
Students will be able to understand the specific information in short conversations on everyday topics, such as acc	1	1	0	100
Students will be able to understand short and simple invitation letters, cards and e-mails.	1	0	1	0

Sayısal (MAT)	S	D	Y	B%
Matematik				
Verilen pozitif tam sayıların pozitif tam sayı çarpanlarını bulur, pozitif tam sayıların pozitif tam sayı çarpanlarını üslü	5	1	3	20
Üslü ifadelerle ilgili temel kuralları anlar, birbirine denk ifadeler oluşturur.	6	1	5	17
İki doğal sayının en büyük ortak bölenini (EBOB) ve en küçük ortak katını (EKOK) hesaplar, ilgili problemleri çözer.	6	1	5	17
Verilen iki doğal sayının aralarında asal olup olmadığını belirler.	2	1	1	50
Tam sayıların, tam sayı kuvvetlerini hesaplar.	1	0	1	0

Sayısal (FEN)	S	D	Y	B%
Fen				
Mevsimlerin oluşumuna yönelik tahminlerde bulunur.	13	4	9	31
İklim ve hava olayları arasındaki farkı açıklar.	6	1	5	17
İklim biliminin (klimatoloji) bir bilim dalı olduğunu ve bu alanda çalışan uzmanlara iklim bilimci (klimatolog) adı verildiğini	1	0	1	0

SINAV SONUÇ BELGESİ							
VAN / İPEKYOLU / EREK TOKİ ORTAOKULU							
Öğrenci			Numara	Sınıf			
ANIL KIRMIZI			11	8B			
Puan Türü	Puan	Genel Ort.	Dereceler				
			Snf	Kurum	İlçe	İl	Genel
LGS	▼ 227,422	303,130	13	50	767	3896	79092
Puanı Hesaplanan:			67	970	4975	95070	
Katılımlar:			19	67	975	4984	95509

Ders	Soru	Doğru	Yanlış	Net	Başarı %	Sınıf Ort.	Kurum Ort.	Genel Ort.
Türkçe	20	5	7	2,67	13	▼ 4,81	▼ 7,40	▼ 9,78
Tarih	10	6	1	5,67	57	▲ 3,67	▲ 4,00	▲ 5,27
Din K.ve A.B.	10	2	4	0,67	7	▼ 4,67	▼ 4,52	▼ 5,28
İngilizce	10	7	3	6,00	60	▲ 5,23	▲ 5,14	▲ 4,60
Matematik	20	1	4	-0,33	-2	▼ -0,11	▼ 0,73	▼ 2,36
Fen	20	3	7	0,67	3	▼ 3,49	▼ 4,67	▼ 7,52
Toplam:	90	24	26	15,33	17	▼ 21,75	▼ 26,45	▼ 34,79

Soru No	12345678901234567890
Sözel (TÜR)	cBdB dDA cC c c
Cevap Anh.	ABBDDABDAADCCADACBCC
Sözel (TAR)	d C DAC BD
Cevap Anh.	CBCADACBDB
Sözel (DİN)	aDcC d d
Cevap Anh.	CDDCABABD
Sözel (İNG)	CAbDDBaAcD
Cevap Anh.	CAADBCABD
Sayısal (MAT)	b b a c A
Cevap Anh.	CDBCABACBADDDBAACBDB
Sayısal (FEN)	cdbcDDaDd *
Cevap Anh.	BCCBDDCABACBCADABDA

8. SINIF İŞLEYEN ZEKA TÜRKİYE GENELİ DENEME SINAVI

DERSLERE GÖRE BAŞARI ANALİZİ

Sözel (TÜR)	S	D	Y	B%
Türkçe				
Okudukları ile ilgili çıkarımlarda bulunur.	1	0	1	0
Metinler arasında karşılaştırma yapar.	1	1	0	100
Bağlamdan yararlanarak bilmediği kelime ve kelime gruplarının anlamını tahmin eder.	4	1	2	25
Filimsilerin cümledeki işlevlerini kavrar.	2	0	1	0
Metnin konusunu belirler.	1	0	1	0
Metindeki söz sanatlarını tespit eder.	1	1	0	100
Deyim, atasözü ve özdeyişlerin metne katkısını belirler.	1	1	0	100
Metindeki iş ve işlem basamaklarını kavrar.	1	0	0	0
Yazdıklarını düzenler.	1	0	1	0
Metinle ilgili soruları cevaplar.	1	1	0	100
Metin türlerini ayırt eder.	1	0	0	0
Metindeki yardımcı fikirleri belirler.	1	0	0	0
Görsellerle ilgili soruları cevaplar.	1	0	1	0
Noktalama işaretlerine dikkat ederek sesli ve sessiz okur.	1	0	0	0
Metnin içeriğini yorumlar.	1	0	0	0
Grafik, tablo ve çizelgeyle sunulan bilgileri yorumlar.	1	0	0	0

Sözel (TAR)	S	D	Y	B%
Tarih				
Avrupa'daki gelişmelerin yansımaları bağlamında Osmanlı Devleti'nin yirminci yüzyılın başlarındaki siyasi ve sosyal	5	2	1	40
Mustafa Kemal'in çocukluk ve öğrenim hayatından hareketle onun kişilik özelliklerinin oluşumu hakkında çıkarımlar	4	3	0	75
Gençlik döneminde Mustafa Kemal'in fikir hayatını etkileyen önemli kişileri ve olayları kavrar.	1	1	0	100

Sözel (DİN)	S	D	Y	B%
Din K.ve A.B.				
Kader ve kaza inancını ayet ve hadislerle açıklar.	7	0	4	0
İnsanın ilmi, iradesi, sorumluluğu ile kader arasında ilişki kurar.	3	2	0	67

Sözel (İNG)	S	D	Y	B%
İngilizce				
Students will be able to understand short and simple texts about friendship.	5	3	2	60
Students will be able to interact with reasonable ease in structured situations and short conversations involving ac	3	3	0	100
Students will be able to understand the specific information in short conversations on everyday topics, such as acc	1	0	1	0
Students will be able to understand short and simple invitation letters, cards and e-mails.	1	1	0	100

Sayısal (MAT)	S	D	Y	B%
Matematik				
Verilen pozitif tam sayıların pozitif tam sayı çarpanlarını bulur, pozitif tam sayıların pozitif tam sayı çarpanlarını üslü	5	0	1	0
Üslü ifadelerle ilgili temel kuralları anlar, birbirine denk ifadeler oluşturur.	6	0	2	0
İki doğal sayının en büyük ortak bölenini (EBOB) ve en küçük ortak katını (EKOK) hesaplar, ilgili problemleri çözer.	6	1	0	17
Verilen iki doğal sayının aralarında asal olup olmadığını belirler.	2	0	1	0
Tam sayıların, tam sayı kuvvetlerini hesaplar.	1	0	0	0

Sayısal (FEN)	S	D	Y	B%
Fen				
Mevsimlerin oluşumuna yönelik tahminlerde bulunur.	13	2	5	15
İklim ve hava olayları arasındaki farkı açıklar.	6	1	2	17
İklim biliminin (Klimatoloji) bir bilim dalı olduğunu ve bu alanda çalışan uzmanlara iklim bilimci (klimatolog) adı verildiğini	1	0	0	0

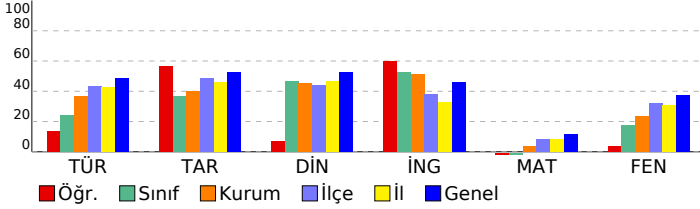

SINAV SONUÇ BELGESİ							
VAN / İPEKYOLU / EREK TOKİ ORTAOKULU							
Öğrenci			Numara	Sınıf			
AZİZ AKKURT			98	8B			
Puan Türü	Puan	Genel Ort.	Dereceler				
			Snf	Kurum	İlçe	İl	Genel
LGS	▼ 283,124	303,130	4	25	482	2292	55133
Puanı Hesaplanan:			67	970	4975	95070	
Katılımlar:			19	67	975	4984	95509

Ders	Soru	Doğru	Yanlış	Net	Başarı %	Sınıf Ort.	Kurum Ort.	Genel Ort.
Türkçe	20	11	6	9,00	45	▲ 4,81	▲ 7,40	▼ 9,78
Tarih	10	8	2	7,33	73	▲ 3,67	▲ 4,00	▲ 5,27
Din K.ve A.B.	10	9	1	8,67	87	▲ 4,67	▲ 4,52	▲ 5,28
İngilizce	10	10	0	10,00	100	▲ 5,23	▲ 5,14	▲ 4,60
Matematik	20	2	6	0,00	0	▲ -0,11	▼ 0,73	▼ 2,36
Fen	20	4	8	1,33	7	▼ 3,49	▼ 4,67	▼ 7,52
Toplam:	90	44	23	36,33	40	▲ 21,75	▲ 26,45	▲ 34,79

Soru No	12345678901234567890
Sözel (TÜR)	ABBDDbBDdADcDbDc b
Cevap Anh.	ABBDDABDAADCCADACBCC
Sözel (TAR)	bBdADACBDB
Cevap Anh.	CBCADACBDB
Sözel (DİN)	CDDCBdABAD
Cevap Anh.	CDDCBABAD
Sözel (İNG)	CAADDBCABD
Cevap Anh.	CAADDBCABD
Sayısal (MAT)	C aab d a c A
Cevap Anh.	CDBCABACBCADDBAACBDB
Sayısal (FEN)	daCcb ab AaBa D
Cevap Anh.	BCCBDDCDABACBCADABDA

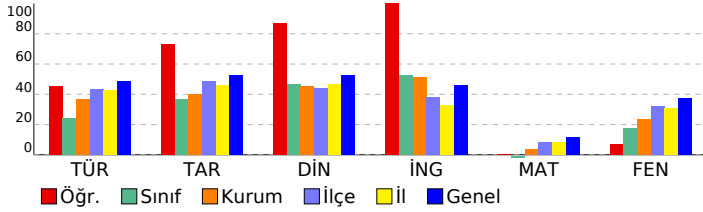

8. SINIF İŞLEYEN ZEKA TÜRKİYE GENELİ DENEME SINAVI

DERSLERE GÖRE BAŞARI ANALİZİ

Sözel (TÜR)		S	D	Y	B%
Türkçe					
Okudukları ile ilgili çıkarımlarda bulunur.		1	1	0	100
Metinler arasında karşılaştırma yapar.		1	1	0	100
Bağlamdan yararlanarak bilmediği kelime ve kelime gruplarının anlamını tahmin eder.		4	3	0	75
Filimsilerin cümledeki işlevlerini kavrar.		2	0	2	0
Metnin konusunu belirler.		1	1	0	100
Metindeki söz sanatlarını tespit eder.		1	1	0	100
Deyim, atasözü ve özdeyişlerin metne katkısını belirler.		1	0	1	0
Metindeki iş ve işlem basamaklarını kavrar.		1	1	0	100
Yazdıklarını düzenler.		1	1	0	100
Metinle ilgili soruları cevaplar.		1	1	0	100
Metin türlerini ayırt eder.		1	0	1	0
Metindeki yardımcı fikirleri belirler.		1	1	0	100
Görsellerle ilgili soruları cevaplar.		1	0	1	0
Noktalama işaretlerine dikkat ederek sesli ve sessiz okur.		1	0	0	0
Metnin içeriğini yorumlar.		1	0	0	0
Grafik, tablo ve çizelgeyle sunulan bilgileri yorumlar.		1	0	1	0

Sözel (TAR)		S	D	Y	B%
Tarih					
Avrupa'daki gelişmelerin yansımaları bağlamında Osmanlı Devleti'nin yirminci yüzyılın başlarındaki siyasi ve sosyal		5	3	2	60
Mustafa Kemal'in çocukluk ve öğrenim hayatından hareketle onun kişilik özelliklerinin oluşumu hakkında çıkarımlar		4	4	0	100
Gençlik döneminde Mustafa Kemal'in fikir hayatını etkileyen önemli kişileri ve olayları kavrar.		1	1	0	100

Sözel (DİN)		S	D	Y	B%
Din K.ve A.B.					
Kader ve kaza inancını ayet ve hadislerle açıklar.		7	6	1	86
İnsanın ilmi, iradesi, sorumluluğu ile kader arasında ilişki kurar.		3	3	0	100

Sözel (İNG)		S	D	Y	B%
İngilizce					
Students will be able to understand short and simple texts about friendship.		5	5	0	100
Students will be able to interact with reasonable ease in structured situations and short conversations involving ac		3	3	0	100
Students will be able to understand the specific information in short conversations on everyday topics, such as acc		1	1	0	100
Students will be able to understand short and simple invitation letters, cards and e-mails.		1	1	0	100

Sayısal (MAT)		S	D	Y	B%
Matematik					
Verilen pozitif tam sayıların pozitif tam sayı çarpanlarını bulur, pozitif tam sayıların pozitif tam sayı çarpanlarını üslü		5	1	1	20
Üslü ifadelerle ilgili temel kuralları anlar, birbirine denk ifadeler oluşturur.		6	0	3	0
İki doğal sayının en büyük ortak bölenini (EBOB) ve en küçük ortak katını (EKOK) hesaplar, ilgili problemleri çözer.		6	1	1	17
Verilen iki doğal sayının aralarında asal olup olmadığını belirler.		2	0	1	0
Tam sayıların, tam sayı kuvvetlerini hesaplar.		1	0	0	0

Sayısal (FEN)		S	D	Y	B%
Fen					
Mevsimlerin oluşumuna yönelik tahminlerde bulunur.		13	2	4	15
İklim ve hava olayları arasındaki farkı açıklar.		6	2	4	33
İklim biliminin (Klimatoloji) bir bilim dalı olduğunu ve bu alanda çalışan uzmanlara İklim bilimci (klimatolog) adı verildiğini		1	0	0	0

SINAV SONUÇ BELGESİ							
VAN / İPEKYOLU / EREK TOKİ ORTAOKULU							
Öğrenci			Numara	Sınıf			
BERAT AYDIN			14	8B			
Puan Türü	Puan	Genel Ort.	Dereceler				
			Snf	Kurum	İlçe	İl	Genel
LGS	▼ 272,572	303,130	8	33	536	2578	59875
Puanı Hesaplanan:			67	970	4975	95070	
Katılımlar:			19	67	975	4984	95509

Ders	Soru	Doğru	Yanlış	Net	Başarı %	Sınıf Ort.	Kurum Ort.	Genel Ort.
Türkçe	20	9	10	5,67	28	▲ 4,81	▼ 7,40	▼ 9,78
Tarih	10	5	4	3,67	37	◆ 3,67	▼ 4,00	▼ 5,27
Din K.ve A.B.	10	7	2	6,33	63	▲ 4,67	▲ 4,52	▲ 5,28
İngilizce	10	6	3	5,00	50	▼ 5,23	▼ 5,14	▲ 4,60
Matematik	20	3	9	0,00	0	▲ -0,11	▼ 0,73	▼ 2,36
Fen	20	10	10	6,67	33	▲ 3,49	▲ 4,67	▼ 7,52
Toplam:	90	40	38	27,33	30	▲ 21,75	▲ 26,45	▼ 34,79

Soru No	12345678901234567890
Sözel (TÜR)	CBbABA bbdDcAcCddDaA
Cevap Anh.	B CBcABBDDABDAADCCADCA
Sözel (TAR)	dcC CAbADa
Cevap Anh.	B CDCBCADADB
Sözel (DİN)	CACDbC DBd
Cevap Anh.	B CACDDCBDBA
Sözel (İNG)	daCAA DBCb
Cevap Anh.	B BDCAADDBCA
Sayısal (MAT)	cDb aCb Ab c d ba
Cevap Anh.	B BDCBCABACBCADDBAACD
Sayısal (FEN)	bbeCCcaDCDccdBdbDAB
Cevap Anh.	B DABCCBDDCDABACBCADAB

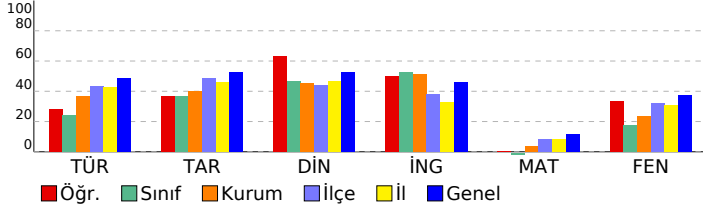

8. SINIF İŞLEYEN ZEKA TÜRKİYE GENELİ DENEME SINAVI

DERSLERE GÖRE BAŞARI ANALİZİ

Sözel (TÜR)	S	D	Y	B%
Türkçe				
Okudukları ile ilgili çıkarımlarda bulunur.	1	1	0	100
Metinler arasında karşılaştırma yapar.	1	1	0	100
Bağlamdan yararlanarak bilmediği kelime ve kelime gruplarının anlamını tahmin eder.	4	1	2	25
Filimsilerin cümledeki işlevlerini kavrar.	2	0	2	0
Metnin konusunu belirler.	1	0	1	0
Metindeki söz sanatlarını tespit eder.	1	1	0	100
Deyim, atasözü ve özdeyişlerin metne katkısını belirler.	1	0	1	0
Metindeki iş ve işlem basamaklarını kavrar.	1	1	0	100
Yazdıklarını düzenler.	1	0	1	0
Metinle ilgili soruları cevaplar.	1	1	0	100
Metin türlerini ayırt eder.	1	0	1	0
Metindeki yardımcı fikirleri belirler.	1	1	0	100
Görsellerle ilgili soruları cevaplar.	1	1	0	100
Noktalama işaretlerine dikkat ederek sesli ve sessiz okur.	1	1	0	100
Metnin içeriğini yorumlar.	1	0	1	0
Grafik, tablo ve çizelgeyle sunulan bilgileri yorumlar.	1	0	1	0

Sözel (TAR)	S	D	Y	B%
Tarih				
Avrupa'daki gelişmelerin yansımaları bağlamında Osmanlı Devleti'nin yirminci yüzyılın başlarındaki siyasi ve sosyal	5	2	2	40
Mustafa Kemal'in çocukluk ve öğrenim hayatından hareketle onun kişilik özelliklerinin oluşumu hakkında çıkarımlar	4	3	1	75
Gençlik döneminde Mustafa Kemal'in fikir hayatını etkileyen önemli kişileri ve olayları kavrar.	1	0	1	0

Sözel (DİN)	S	D	Y	B%
Din K.ve A.B.				
Kader ve kaza inancını ayet ve hadislerle açıklar.	7	5	2	71
İnsanın ilmi, iradesi, sorumluluğu ile kader arasında ilişki kurar.	3	2	0	67

Sözel (İNG)	S	D	Y	B%
İngilizce				
Students will be able to understand short and simple texts about friendship.	5	3	1	60
Students will be able to interact with reasonable ease in structured situations and short conversations involving ac	3	1	2	33
Students will be able to understand the specific information in short conversations on everyday topics, such as acc	1	1	0	100
Students will be able to understand short and simple invitation letters, cards and e-mails.	1	1	0	100

Sayısal (MAT)	S	D	Y	B%
Matematik				
Verilen pozitif tam sayıların pozitif tam sayı çarpanlarını bulur, pozitif tam sayıların pozitif tam sayı çarpanlarını üslü	5	0	3	0
Üslü ifadelerle ilgili temel kuralları anlar, birbirine denk ifadeler oluşturur.	6	0	3	0
İki doğal sayının en büyük ortak bölenini (EBOB) ve en küçük ortak katını (EKOK) hesaplar, ilgili problemleri çözer.	6	2	2	33
Verilen iki doğal sayının aralarında asal olup olmadığını belirler.	2	1	1	50
Tam sayıların, tam sayı kuvvetlerini hesaplar.	1	0	0	0

Sayısal (FEN)	S	D	Y	B%
Fen				
Mevsimlerin oluşumuna yönelik tahminlerde bulunur.	13	8	5	62
İklim ve hava olayları arasındaki farkı açıklar.	6	1	5	17
İklim biliminin (klimatoloji) bir bilim dalı olduğunu ve bu alanda çalışan uzmanlara iklim bilimci (klimatolog) adı verildiğini	1	1	0	100

SINAV SONUÇ BELGESİ							
VAN / İPEKYOLU / EREK TOKİ ORTAOKULU							
Öğrenci			Numara	Sınıf			
DELi * İTAH			248	8B			
Puan Türü	Puan	Genel Ort.	Dereceler				
			Snf	Kurum	İlçe	İl	Genel
LGS	▼ 282,027	303,130	5	27	487	2323	55642
Puanı Hesaplanan:			67	970	4975	95070	
Katılımlar:			19	67	975	4984	95509

Ders	Soru	Doğru	Yanlış	Net	Başarı %	Sınıf Ort.	Kurum Ort.	Genel Ort.
Türkçe	20	8	10	4,67	23	▼ 4,81	▼ 7,40	▼ 9,78
Tarih	10	3	6	1,00	10	▼ 3,67	▼ 4,00	▼ 5,27
Din K.ve A.B.	10	9	0	9,00	90	▲ 4,67	▲ 4,52	▲ 5,28
İngilizce	10	10	0	10,00	100	▲ 5,23	▲ 5,14	▲ 4,60
Matematik	20	3	6	1,00	5	▲ -0,11	▲ 0,73	▼ 2,36
Fen	20	10	9	7,00	35	▲ 3,49	▲ 4,67	▼ 7,52
Toplam:	90	43	31	32,67	36	▲ 21,75	▲ 26,45	▼ 34,79

Soru No	12345678901234567890
Sözel (TÜR)	A da AcDdAcCdAacCcCd
Cevap Anh.	ABBDDABDAADCCADACBCC
Sözel (TAR)	ddCAab ccD
Cevap Anh.	CBCADACBDB
Sözel (DİN)	CDDC CABAD
Cevap Anh.	CDDCBCABAD
Sözel (İNG)	CAADDBCABD
Cevap Anh.	CAADDBCABD
Sayısal (MAT)	b aCb b ba DB
Cevap Anh.	CDBCABACBCADDBAACDBD
Sayısal (FEN)	cCCcbDaDbaAaBdAD BcA
Cevap Anh.	BCCBDDCDABACBCADABDA

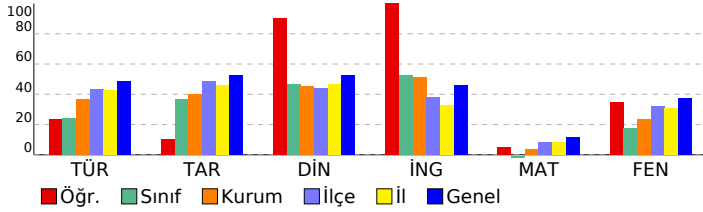

8. SINIF İŞLEYEN ZEKA TÜRKİYE GENELİ DENEME SINAVI

DERSLERE GÖRE BAŞARI ANALİZİ

Sözel (TÜR)	S	D	Y	B%
Türkçe				
Okudukları ile ilgili çıkarımlarda bulunur.	1	1	0	100
Metinler arasında karşılaştırma yapar.	1	0	0	0
Bağlamdan yararlanarak bilmediği kelime ve kelime gruplarının anlamını tahmin eder.	4	0	3	0
Filimsilerin cümledeki işlevlerini kavrar.	2	2	0	100
Metnin konusunu belirler.	1	0	1	0
Metindeki söz sanatlarını tespit eder.	1	1	0	100
Deyim, atasözü ve özdeyişlerin metne katkısını belirler.	1	0	1	0
Metindeki iş ve işlem basamaklarını kavrar.	1	1	0	100
Yazdıklarını düzenler.	1	0	1	0
Metinle ilgili soruları cevaplar.	1	1	0	100
Metin türlerini ayırt eder.	1	0	1	0
Metindeki yardımcı fikirleri belirler.	1	0	1	0
Görsellerle ilgili soruları cevaplar.	1	0	1	0
Noktalama işaretlerine dikkat ederek sesli ve sessiz okur.	1	1	0	100
Metnin içeriğini yorumlar.	1	1	0	100
Grafik, tablo ve çizelgeyle sunulan bilgileri yorumlar.	1	0	1	0

Sözel (TAR)	S	D	Y	B%
Tarih				
Avrupa'daki gelişmelerin yansımaları bağlamında Osmanlı Devleti'nin yirminci yüzyılın başlarındaki siyasi ve sosyal	5	1	4	20
Mustafa Kemal'in çocukluk ve öğrenim hayatından hareketle onun kişilik özelliklerinin oluşumu hakkında çıkarımlar	4	2	1	50
Gençlik döneminde Mustafa Kemal'in fikir hayatını etkileyen önemli kişileri ve olayları kavrar.	1	0	1	0

Sözel (DİN)	S	D	Y	B%
Din K.ve A.B.				
Kader ve kaza inancını ayet ve hadislerle açıklar.	7	7	0	100
İnsanın ilmi, iradesi, sorumluluğu ile kader arasında ilişki kurar.	3	2	0	67

Sözel (İNG)	S	D	Y	B%
İngilizce				
Students will be able to understand short and simple texts about friendship.	5	5	0	100
Students will be able to interact with reasonable ease in structured situations and short conversations involving ac	3	3	0	100
Students will be able to understand the specific information in short conversations on everyday topics, such as acc	1	1	0	100
Students will be able to understand short and simple invitation letters, cards and e-mails.	1	1	0	100

Sayısal (MAT)	S	D	Y	B%
Matematik				
Verilen pozitif tam sayıların pozitif tam sayı çarpanlarını bulur, pozitif tam sayıların pozitif tam sayı çarpanlarını üslü	5	0	2	0
Üslü ifadelerle ilgili temel kuralları anlar, birbirine denk ifadeler oluşturur.	6	0	3	0
İki doğal sayının en büyük ortak bölenini (EBOB) ve en küçük ortak katını (EKOK) hesaplar, ilgili problemleri çözer.	6	2	0	33
Verilen iki doğal sayının aralarında asal olup olmadığını belirler.	2	1	0	50
Tam sayıların, tam sayı kuvvetlerini hesaplar.	1	0	1	0

Sayısal (FEN)	S	D	Y	B%
Fen				
Mevsimlerin oluşumuna yönelik tahminlerde bulunur.	13	7	5	54
İklim ve hava olayları arasındaki farkı açıklar.	6	2	4	33
İklim biliminin (klimatoloji) bir bilim dalı olduğunu ve bu alanda çalışan uzmanlara iklim bilimci (klimatolog) adı veri	1	1	0	100

SINAV SONUÇ BELGESİ							
VAN / İPEKYOLU / EREK TOKİ ORTAOKULU							
Öğrenci			Numara	Sınıf			
DİLA ŞİPİ			67	8B			
Puan Türü	Puan	Genel Ort.	Dereceler				
			Snf	Kurum	İlçe	İl	Genel
LGS	▼ 231,633	303,130	12	47	748	3782	77367
Puanı Hesaplanan:			67	970	4975	95070	
Katılımlar:			19	67	975	4984	95509

Ders	Soru	Doğru	Yanlış	Net	Başarı %	Sınıf Ort.	Kurum Ort.	Genel Ort.
Türkçe	20	8	12	4,00	20	▼ 4,81	▼ 7,40	▼ 9,78
Tarih	10	3	7	0,67	7	▼ 3,67	▼ 4,00	▼ 5,27
Din K.ve A.B.	10	0	10	-3,33	-33	▼ 4,67	▼ 4,52	▼ 5,28
İngilizce	10	5	5	3,33	33	▼ 5,23	▼ 5,14	▼ 4,60
Matematik	20	7	11	3,33	17	▲ -0,11	▲ 0,73	▲ 2,36
Fen	20	6	14	1,33	7	▼ 3,49	▼ 4,67	▼ 7,52
Toplam:	90	29	59	9,33	10	▼ 21,75	▼ 26,45	▼ 34,79

Soru No	12345678901234567890
Sözel (TÜR)	AcacDcBacADCbbadCcCd
Cevap Anh.	ABBDDABDAADCCADACBCC
Sözel (TAR)	baCdbbaBD
Cevap Anh.	CBCADACBDB
Sözel (DİN)	aacacadaca
Cevap Anh.	CDDCBABAD
Sözel (İNG)	bAbDbcCbBD
Cevap Anh.	CAADBCABD
Sayısal (MAT)	bcaCcBdCBCbaD cA bdb
Cevap Anh.	CDBCABACBCADDBAACDBD
Sayısal (FEN)	dCCcaDaDbabCdadDcdab
Cevap Anh.	BCCBDDCADACBCADABDA

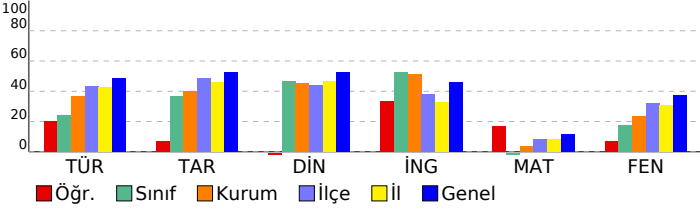

8. SINIF İŞLEYEN ZEKA TÜRKİYE GENELİ DENEME SINAVI

DERSLERE GÖRE BAŞARI ANALİZİ

Sözel (TÜR)		S	D	Y	B%
Türkçe		1	1	0	100
Okudukları ile ilgili çıkarımlarda bulunur.		1	1	0	100
Metinler arasında karşılaştırma yapar.		1	0	1	0
Bağlamdan yararlanarak bilmediği kelime ve kelime gruplarının anlamını tahmin eder.		4	1	3	25
Filiimsilerin cümledeki işlevlerini kavrar.		2	0	2	0
Metnin konusunu belirler.		1	1	0	100
Metindeki söz sanatlarını tespit eder.		1	0	1	0
Deyim, atasözü ve özdeyişlerin metne katkısını belirler.		1	0	1	0
Metindeki iş ve işlem basamaklarını kavrar.		1	1	0	100
Yazdıklarını düzenler.		1	1	0	100
Metinle ilgili soruları cevaplar.		1	1	0	100
Metin türlerini ayırt eder.		1	0	1	0
Metindeki yardımcı fikirleri belirler.		1	0	1	0
Görsellerle ilgili soruları cevaplar.		1	0	1	0
Noktalama işaretlerine dikkat ederek sesli ve sessiz okur.		1	1	0	100
Metnin içeriğini yorumlar.		1	1	0	100
Grafik, tablo ve çizelgeyle sunulan bilgileri yorumlar.		1	0	1	0

Sözel (TAR)		S	D	Y	B%
Tarih		5	1	4	20
Avrupa'daki gelişmelerin yansımaları bağlamında Osmanlı Devleti'nin yirminci yüzyılın başlarındaki siyasi ve sosyal		5	1	4	20
Mustafa Kemal'in çocukluk ve öğrenim hayatından hareketle onun kişilik özelliklerinin oluşumu hakkında çıkarımlar		4	1	3	25
Gençlik döneminde Mustafa Kemal'in fikir hayatını etkileyen önemli kişileri ve olayları kavrar.		1	1	0	100

Sözel (DİN)		S	D	Y	B%
Din K.ve A.B.		7	0	7	0
Kader ve kaza inancını ayet ve hadislerle açıklar.		7	0	7	0
İnsanın ilmi, iradesi, sorumluluğu ile kader arasında ilişki kurar.		3	0	3	0

Sözel (İNG)		S	D	Y	B%
İngilizce		5	3	2	60
Students will be able to understand short and simple texts about friendship.		5	3	2	60
Students will be able to interact with reasonable ease in structured situations and short conversations involving ac		3	2	1	67
Students will be able to understand the specific information in short conversations on everyday topics, such as acc		1	0	1	0
Students will be able to understand short and simple invitation letters, cards and e-mails.		1	0	1	0

Sayısal (MAT)		S	D	Y	B%
Matematik		6	3	3	50
Verilen pozitif tam sayıların pozitif tam sayı çarpanlarını bulur, pozitif tam sayıların pozitif tam sayı çarpanlarını üslü		5	1	3	20
Üslü ifadelerle ilgili temel kuralları anlar, birbirine denk ifadeler oluşturur.		6	3	3	50
İki doğal sayının en büyük ortak bölenini (EBOB) ve en küçük ortak katını (EKOK) hesaplar, ilgili problemleri çözer.		6	3	3	50
Verilen iki doğal sayının aralarında asal olup olmadığını belirler.		2	0	2	0
Tam sayıların, tam sayı kuvvetlerini hesaplar.		1	0	0	0

Sayısal (FEN)		S	D	Y	B%
Fen		13	5	8	38
Mevsimlerin oluşumuna yönelik tahminlerde bulunur.		13	5	8	38
İklim ve hava olayları arasındaki farkı açıklar.		6	1	5	17
İklim biliminin (klimatoloji) bir bilim dalı olduğunu ve bu alanda çalışan uzmanlara iklim bilimci (klimatolog) adı verildiğini		1	0	1	0

SINAV SONUÇ BELGESİ							
VAN / İPEKYOLU / EREK TOKİ ORTAOKULU							
Öğrenci			Numara	Sınıf			
ENES CAN ELMAS			0	8B			
Puan Türü	Puan	Genel Ort.	Dereceler				
			Snf	Kurum	İlçe	İl	Genel
LGS	▼ 202,357	303,130	17	62	893	4562	88627
Puanı Hesaplanan:			67	970	4975	95070	
Katılımlar:			19	67	975	4984	95509

Ders	Soru	Doğru	Yanlış	Net	Başarı %	Sınıf Ort.	Kurum Ort.	Genel Ort.
Türkçe	20	6	14	1,33	7	▼ 4,81	▼ 7,40	▼ 9,78
Tarih	10	5	5	3,33	33	▼ 3,67	▼ 4,00	▼ 5,27
Din K.ve A.B.	10	7	3	6,00	60	▲ 4,67	▲ 4,52	▲ 5,28
İngilizce	10	6	4	4,67	47	▼ 5,23	▼ 5,14	▲ 4,60
Matematik	20	4	16	-1,33	-7	▼ -0,11	▼ 0,73	▼ 2,36
Fen	20	2	18	-4,00	-20	▼ 3,49	▼ 4,67	▼ 7,52
Toplam:	90	30	60	10,00	11	▼ 21,75	▼ 26,45	▼ 34,79

Soru No	12345678901234567890
Sözel (TÜR)	CBCdcdcDbacbbcaccCA
Cevap Anh.	B
Cevap Anh.	B
Sözel (TAR)	CDdaCbDcaB
Cevap Anh.	B
Cevap Anh.	B
Sözel (DİN)	CACDDbBcaA
Cevap Anh.	B
Cevap Anh.	B
Sözel (İNG)	BcCbAbDbdA
Cevap Anh.	B
Cevap Anh.	B
Sayısal (MAT)	dcabcabdACdabDccAcab
Cevap Anh.	B
Cevap Anh.	B
Sayısal (FEN)	cbdaacbcbedacdBdAbbc
Cevap Anh.	B
Cevap Anh.	B

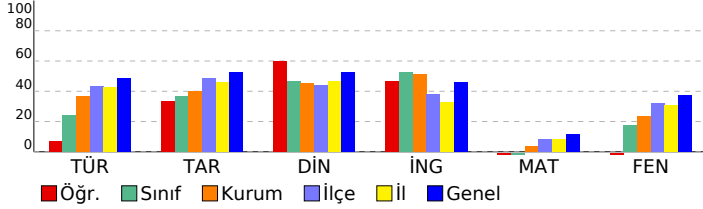

8. SINIF İŞLEYEN ZEKA TÜRKİYE GENELİ DENEME SINAVI

DERSLERE GÖRE BAŞARI ANALİZİ

Sözel (TÜR)	S	D	Y	B%
Türkçe				
Okudukları ile ilgili çıkarımlarda bulunur.	1	0	1	0
Metinler arasında karşılaştırma yapar.	1	0	1	0
Bağlamdan yararlanarak bilmediği kelime ve kelime gruplarının anlamını tahmin eder.	4	2	2	50
Filimsilerin cümledeki işlevlerini kavrar.	2	0	2	0
Metnin konusunu belirler.	1	0	1	0
Metindeki söz sanatlarını tespit eder.	1	0	1	0
Deyim, atasözü ve özdeyişlerin metne katkısını belirler.	1	0	1	0
Metindeki iş ve işlem basamaklarını kavrar.	1	0	1	0
Yazdıklarını düzenler.	1	0	1	0
Metinle ilgili soruları cevaplar.	1	0	1	0
Metin türlerini ayırt eder.	1	0	1	0
Metindeki yardımcı fikirleri belirler.	1	0	1	0
Görsellerle ilgili soruları cevaplar.	1	1	0	100
Noktalama işaretlerine dikkat ederek sesli ve sessiz okur.	1	1	0	100
Metnin içeriğini yorumlar.	1	1	0	100
Grafik, tablo ve çizelgeyle sunulan bilgileri yorumlar.	1	1	0	100

Sözel (TAR)	S	D	Y	B%
Tarih				
Avrupa'daki gelişmelerin yansımaları bağlamında Osmanlı Devleti'nin yirminci yüzyılın başlarındaki siyasi ve sosyal	5	3	2	60
Mustafa Kemal'in çocukluk ve öğrenim hayatından hareketle onun kişilik özelliklerinin oluşumu hakkında çıkarımlar	4	1	3	25
Gençlik döneminde Mustafa Kemal'in fikir hayatını etkileyen önemli kişileri ve olayları kavrar.	1	1	0	100

Sözel (DİN)	S	D	Y	B%
Din K.ve A.B.				
Kader ve kaza inancını ayet ve hadislerle açıklar.	7	5	2	71
İnsanın ilmi, iradesi, sorumluluğu ile kader arasında ilişki kurar.	3	2	1	67

Sözel (İNG)	S	D	Y	B%
İngilizce				
Students will be able to understand short and simple texts about friendship.	5	3	2	60
Students will be able to interact with reasonable ease in structured situations and short conversations involving ac	3	2	1	67
Students will be able to understand the specific information in short conversations on everyday topics, such as acc	1	1	0	100
Students will be able to understand short and simple invitation letters, cards and e-mails.	1	0	1	0

Sayısal (MAT)	S	D	Y	B%
Matematik				
Verilen pozitif tam sayıların pozitif tam sayı çarpanlarını bulur, pozitif tam sayıların pozitif tam sayı çarpanlarını üslü	5	1	4	20
Üslü ifadelerle ilgili temel kuralları anlar, birbirine denk ifadeler oluşturur.	6	1	5	17
İki doğal sayının en büyük ortak bölenini (EBOB) ve en küçük ortak katını (EKOK) hesaplar, ilgili problemleri çözer.	6	1	5	17
Verilen iki doğal sayının aralarında asal olup olmadığını belirler.	2	1	1	50
Tam sayıların, tam sayı kuvvetlerini hesaplar.	1	0	1	0

Sayısal (FEN)	S	D	Y	B%
Fen				
Mevsimlerin oluşumuna yönelik tahminlerde bulunur.	13	2	11	15
İklim ve hava olayları arasındaki farkı açıklar.	6	0	6	0
İklim biliminin (Klimatoloji) bir bilim dalı olduğunu ve bu alanda çalışan uzmanlara iklim bilimci (klimatolog) adı verildiğini	1	0	1	0

SINAV SONUÇ BELGESİ							
VAN / İPEKYOLU / EREK TOKİ ORTAOKULU							
Öğrenci			Numara	Sınıf			
ESLEM KARAKAYA			62	8B			
Puan Türü	Puan	Genel Ort.	Dereceler				
			Snf	Kurum	İlçe	İl	Genel
LGS	▼ 225,140	303,130	14	52	782	3952	79992
Puanı Hesaplanan:			67	970	4975	95070	
Katılımlar:			19	67	975	4984	95509

Ders	Soru	Doğru	Yanlış	Net	Başarı %	Sınıf Ort.	Kurum Ort.	Genel Ort.
Türkçe	20	6	14	1,33	7	▼ 4,81	▼ 7,40	▼ 9,78
Tarih	10	6	3	5,00	50	▲ 3,67	▲ 4,00	▼ 5,27
Din K.ve A.B.	10	5	5	3,33	33	▼ 4,67	▼ 4,52	▼ 5,28
İngilizce	10	9	1	8,67	87	▲ 5,23	▲ 5,14	▲ 4,60
Matematik	20	0	9	-3,00	-15	▼ -0,11	▼ 0,73	▼ 2,36
Fen	20	6	11	2,33	12	▼ 3,49	▼ 4,67	▼ 7,52
Toplam:	90	32	43	17,67	20	▼ 21,75	▼ 26,45	▼ 34,79

Soru No	12345678901234567890
Sözel (TÜR)	CBbDBBccAabcdaCaccac
Cevap Anh.	B CB CAB BDDABDAADCCADCA
Sözel (TAR)	CDC dADaCa
Cevap Anh.	B CDCBCADADB
Sözel (DİN)	bAaDaCaDcA
Cevap Anh.	B CACDDCBDBA
Sözel (İNG)	dDCAADDBCA
Cevap Anh.	B BDCAADDBCA
Sayısal (MAT)	ccaac d d b c
Cevap Anh.	B BDCDBCABACBCADDBAACD
Sayısal (FEN)	DbedC bbdac AC dAabB
Cevap Anh.	B DABCCBDDCDABACBCADAB

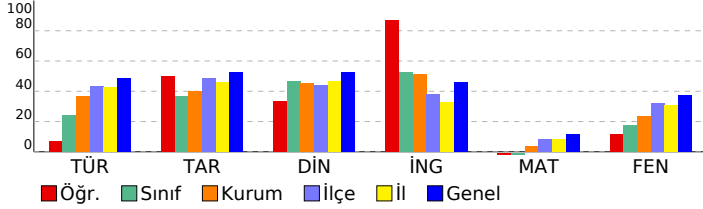

8. SINIF İŞLEYEN ZEKA TÜRKİYE GENELİ DENEME SINAVI

DERSLERE GÖRE BAŞARI ANALİZİ

Sözel (TÜR)		S	D	Y	B%
Türkçe					
Okudukları ile ilgili çıkarımlarda bulunur.		1	0	1	0
Metinler arasında karşılaştırma yapar.		1	1	0	100
Bağlamdan yararlanarak bilmediği kelime ve kelime gruplarının anlamını tahmin eder.		4	2	2	50
Filiimsilerin cümledeki işlevlerini kavrar.		2	1	1	50
Metnin konusunu belirler.		1	0	1	0
Metindeki söz sanatlarını tespit eder.		1	0	1	0
Deyim, atasözü ve özdeyişlerin metne katkısını belirler.		1	0	1	0
Metindeki iş ve işlem basamaklarını kavrar.		1	0	1	0
Yazdıklarını düzenler.		1	0	1	0
Metinle ilgili soruları cevaplar.		1	1	0	100
Metin türlerini ayırt eder.		1	0	1	0
Metindeki yardımcı fikirleri belirler.		1	0	1	0
Görsellerle ilgili soruları cevaplar.		1	0	1	0
Noktalama işaretlerine dikkat ederek sesli ve sessiz okur.		1	1	0	100
Metnin içeriğini yorumlar.		1	0	1	0
Grafik, tablo ve çizelgeyle sunulan bilgileri yorumlar.		1	0	1	0

Sözel (TAR)		S	D	Y	B%
Tarih					
Avrupa'daki gelişmelerin yansımaları bağlamında Osmanlı Devleti'nin yirminci yüzyılın başlarındaki siyasi ve sosyal		5	3	1	60
Mustafa Kemal'in çocukluk ve öğrenim hayatından hareketle onun kişilik özelliklerinin oluşumu hakkında çıkarımlar		4	3	1	75
Gençlik döneminde Mustafa Kemal'in fikir hayatını etkileyen önemli kişileri ve olayları kavrar.		1	0	1	0

Sözel (DİN)		S	D	Y	B%
Din K.ve A.B.					
Kader ve kaza inancını ayet ve hadislerle açıklar.		7	3	4	43
İnsanın ilmi, iradesi, sorumluluğu ile kader arasında ilişki kurar.		3	2	1	67

Sözel (İNG)		S	D	Y	B%
İngilizce					
Students will be able to understand short and simple texts about friendship.		5	4	1	80
Students will be able to interact with reasonable ease in structured situations and short conversations involving ac		3	3	0	100
Students will be able to understand the specific information in short conversations on everyday topics, such as acc		1	1	0	100
Students will be able to understand short and simple invitation letters, cards and e-mails.		1	1	0	100

Sayısal (MAT)		S	D	Y	B%
Matematik					
Verilen pozitif tam sayıların pozitif tam sayı çarpanlarını bulur, pozitif tam sayıların pozitif tam sayı çarpanlarını üslü		5	0	2	0
Üslü ifadelerle ilgili temel kuralları anlar, birbirine denk ifadeler oluşturur.		6	0	4	0
İki doğal sayının en büyük ortak bölenini (EBOB) ve en küçük ortak katını (EKOK) hesaplar, ilgili problemleri çözer.		6	0	2	0
Verilen iki doğal sayının aralarında asal olup olmadığını belirler.		2	0	1	0
Tam sayıların, tam sayı kuvvetlerini hesaplar.		1	0	0	0

Sayısal (FEN)		S	D	Y	B%
Fen					
Mevsimlerin oluşumuna yönelik tahminlerde bulunur.		13	3	8	23
İklim ve hava olayları arasındaki farkı açıklar.		6	2	3	33
İklim biliminin (Klimatoloji) bir bilim dalı olduğunu ve bu alanda çalışan uzmanlara iklim bilimci (klimatolog) adı verildiğini		1	1	0	100

SINAV SONUÇ BELGESİ							
VAN / İPEKYOLU / EREK TOKİ ORTAOKULU							
Öğrenci			Numara	Sınıf			
EYÜP BOR			21	8B			
Puan Türü	Puan	Genel Ort.	Dereceler				
			Snf	Kurum	İlçe	İl	Genel
LGS	▼ 297,154	303,130	3	20	420	1995	48954
Puanı Hesaplanan:			67	970	4975	95070	
Katılımlar:			19	67	975	4984	95509

Ders	Soru	Doğru	Yanlış	Net	Başarı %	Sınıf Ort.	Kurum Ort.	Genel Ort.
Türkçe	20	10	6	8,00	40	▲ 4,81	▲ 7,40	▼ 9,78
Tarih	10	5	5	3,33	33	▼ 3,67	▼ 4,00	▼ 5,27
Din K.ve A.B.	10	7	3	6,00	60	▲ 4,67	▲ 4,52	▲ 5,28
İngilizce	10	10	0	10,00	100	▲ 5,23	▲ 5,14	▲ 4,60
Matematik	20	3	13	-1,33	-7	▼ -0,11	▼ 0,73	▼ 2,36
Fen	20	12	6	10,00	50	▲ 3,49	▲ 4,67	▲ 7,52
Toplam:	90	47	33	36,00	40	▲ 21,75	▲ 26,45	▲ 34,79

Soru No	12345678901234567890
Sözel (TÜR)	cBd DABDA DC cDd dCa
Cevap Anh.	ABBDDABDAADCCADACBCC
Sözel (TAR)	daadbDACDBc
Cevap Anh.	CBCADACDBD
Sözel (DİN)	CDcCaCcBAD
Cevap Anh.	CDDCBCABAD
Sözel (İNG)	CAADDBCABD
Cevap Anh.	CAADDBCABD
Sayısal (MAT)	bcBdAccd bac cA cdb
Cevap Anh.	CDBCABACBCADDBAACDBD
Sayısal (FEN)	caCBbDCDAabCB AD BDb
Cevap Anh.	BCCBDDCDBACBCADABDA

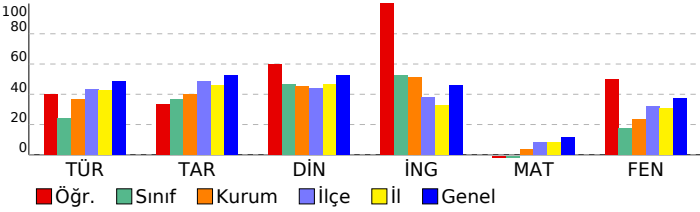

8. SINIF İŞLEYEN ZEKA TÜRKİYE GENELİ DENEME SINAVI

DERSLERE GÖRE BAŞARI ANALİZİ

Sözel (TÜR)	S	D	Y	B%
Türkçe				
Okudukları ile ilgili çıkarımlarda bulunur.	1	0	1	0
Metinler arasında karşılaştırma yapar.	1	1	0	100
Bağlamdan yararlanarak bilmediği kelime ve kelime gruplarının anlamını tahmin eder.	4	1	2	25
Filimsilerin cümledeki işlevlerini kavrar.	2	1	1	50
Metnin konusunu belirler.	1	1	0	100
Metindeki söz sanatlarını tespit eder.	1	1	0	100
Deyim, atasözü ve özdeyişlerin metne katkısını belirler.	1	1	0	100
Metindeki iş ve işlem basamaklarını kavrar.	1	0	0	0
Yazdıklarını düzenler.	1	1	0	100
Metinle ilgili soruları cevaplar.	1	1	0	100
Metin türlerini ayırt eder.	1	0	0	0
Metindeki yardımcı fikirleri belirler.	1	1	0	100
Görsellerle ilgili soruları cevaplar.	1	0	1	0
Noktalama işaretlerine dikkat ederek sesli ve sessiz okur.	1	0	0	0
Metnin içeriğini yorumlar.	1	1	0	100
Grafik, tablo ve çizelgeyle sunulan bilgileri yorumlar.	1	0	1	0

Sözel (TAR)	S	D	Y	B%
Tarih				
Avrupa'daki gelişmelerin yansımaları bağlamında Osmanlı Devleti'nin yirminci yüzyılın başlarındaki siyasi ve sosyal	5	2	3	40
Mustafa Kemal'in çocukluk ve öğrenim hayatından hareketle onun kişilik özelliklerinin oluşumu hakkında çıkarımlar	4	2	2	50
Gençlik döneminde Mustafa Kemal'in fikir hayatını etkileyen önemli kişileri ve olayları kavrar.	1	1	0	100

Sözel (DİN)	S	D	Y	B%
Din K.ve A.B.				
Kader ve kaza inancını ayet ve hadislerle açıklar.	7	5	2	71
İnsanın ilmi, iradesi, sorumluluğu ile kader arasında ilişki kurar.	3	2	1	67

Sözel (İNG)	S	D	Y	B%
İngilizce				
Students will be able to understand short and simple texts about friendship.	5	5	0	100
Students will be able to interact with reasonable ease in structured situations and short conversations involving ac	3	3	0	100
Students will be able to understand the specific information in short conversations on everyday topics, such as acc	1	1	0	100
Students will be able to understand short and simple invitation letters, cards and e-mails.	1	1	0	100

Sayısal (MAT)	S	D	Y	B%
Matematik				
Verilen pozitif tam sayıların pozitif tam sayı çarpanlarını bulur, pozitif tam sayıların pozitif tam sayı çarpanlarını üslü	5	0	4	0
Üslü ifadelerle ilgili temel kuralları anlar, birbirine denk ifadeler oluşturur.	6	2	3	33
İki doğal sayının en büyük ortak bölenini (EBOB) ve en küçük ortak katını (EKOK) hesaplar, ilgili problemleri çözer.	6	1	4	17
Verilen iki doğal sayının aralarında asal olup olmadığını belirler.	2	0	2	0
Tam sayıların, tam sayı kuvvetlerini hesaplar.	1	0	0	0

Sayısal (FEN)	S	D	Y	B%
Fen				
Mevsimlerin oluşumuna yönelik tahminlerde bulunur.	13	9	3	69
İklim ve hava olayları arasındaki farkı açıklar.	6	2	3	33
İklim biliminin (Klimatoloji) bir bilim dalı olduğunu ve bu alanda çalışan uzmanlara iklim bilimci (klimatolog) adı verildiğini bilir.	1	1	0	100

SINAV SONUÇ BELGESİ							
VAN / İPEKYOLU / EREK TOKİ ORTAOKULU							
Öğrenci			Numara	Sınıf			
EYÜP DALĞIÇ			63	8B			
Puan Türü	Puan	Genel Ort.	Dereceler				
			Snf	Kurum	İlçe	İl	Genel
LGS	▼ 204,185	303,130	16	59	883	4514	88015
Puanı Hesaplanan:			67	970	4975	95070	
Katılımlar:			19	67	975	4984	95509

Ders	Soru	Doğru	Yanlış	Net	Başarı %	Sınıf Ort.	Kurum Ort.	Genel Ort.
Türkçe	20	6	10	2,67	13	▼ 4,81	▼ 7,40	▼ 9,78
Tarih	10	2	6	0,00	0	▼ 3,67	▼ 4,00	▼ 5,27
Din K.ve A.B.	10	3	6	1,00	10	▼ 4,67	▼ 4,52	▼ 5,28
İngilizce	10	9	1	8,67	87	▲ 5,23	▲ 5,14	▲ 4,60
Matematik	20	0	15	-5,00	-25	▼ -0,11	▼ 0,73	▼ 2,36
Fen	20	5	12	1,00	5	▼ 3,49	▼ 4,67	▼ 7,52
Toplam:	90	25	50	8,33	9	▼ 21,75	▼ 26,45	▼ 34,79

Soru No	12345678901234567890
Sözel (TÜR)	AcaDbbBcdAcCddcA
Cevap Anh.	ABBDDABDAADCCADACBCC
Sözel (TAR)	CBdbcbdb
Cevap Anh.	CBCADACBDB
Sözel (DİN)	bDDCcadac
Cevap Anh.	CDDCBCABAD
Sözel (İNG)	CAADDBdABD
Cevap Anh.	CAADDBCABD
Sayısal (MAT)	bbabbacbdabca b b
Cevap Anh.	CDBCABACBCADDBAACDBD
Sayısal (FEN)	ddddcDbDbBcCBa cbc
Cevap Anh.	BCCBDDCDABACBCADABDA

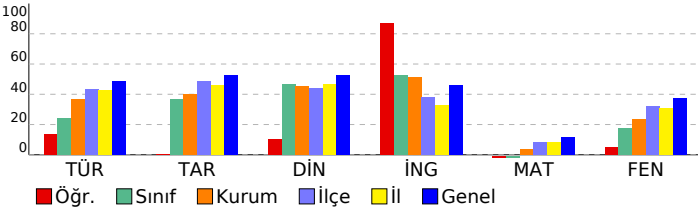

8. SINIF İŞLEYEN ZEKA TÜRKİYE GENELİ DENEME SINAVI

DERSLERE GÖRE BAŞARI ANALİZİ

Sözel (TÜR)	S	D	Y	B%
Türkçe				
Okudukları ile ilgili çıkarımlarda bulunur.	1	1	0	100
Metinler arasında karşılaştırma yapar.	1	0	1	0
Bağlamdan yararlanarak bilmediği kelime ve kelime gruplarının anlamını tahmin eder.	4	1	2	25
Filimsilerin cümledeki işlevlerini kavrar.	2	0	2	0
Metnin konusunu belirler.	1	1	0	100
Metindeki söz sanatlarını tespit eder.	1	0	1	0
Deyim, atasözü ve özdeyişlerin metne katkısını belirler.	1	0	1	0
Metindeki iş ve işlem basamaklarını kavrar.	1	1	0	100
Yazdıklarını düzenler.	1	0	1	0
Metinle ilgili soruları cevaplar.	1	1	0	100
Metin türlerini ayırt eder.	1	0	1	0
Metindeki yardımcı fikirleri belirler.	1	0	1	0
Görsellerle ilgili soruları cevaplar.	1	1	0	100
Noktalama işaretlerine dikkat ederek sesli ve sessiz okur.	1	0	0	0
Metnin içeriğini yorumlar.	1	0	0	0
Grafik, tablo ve çizelgeyle sunulan bilgileri yorumlar.	1	0	0	0

Sözel (TAR)	S	D	Y	B%
Tarih				
Avrupa'daki gelişmelerin yansımaları bağlamında Osmanlı Devleti'nin yirminci yüzyılın başlarındaki siyasi ve sosyal	5	2	3	40
Mustafa Kemal'in çocukluk ve öğrenim hayatından hareketle onun kişilik özelliklerinin oluşumu hakkında çıkarımlar	4	0	3	0
Gençlik döneminde Mustafa Kemal'in fikir hayatını etkileyen önemli kişileri ve olayları kavrar.	1	0	0	0

Sözel (DİN)	S	D	Y	B%
Din K.ve A.B.				
Kader ve kaza inancını ayet ve hadislerle açıklar.	7	1	5	14
İnsanın ilmi, iradesi, sorumluluğu ile kader arasında ilişki kurar.	3	2	1	67

Sözel (İNG)	S	D	Y	B%
İngilizce				
Students will be able to understand short and simple texts about friendship.	5	4	1	80
Students will be able to interact with reasonable ease in structured situations and short conversations involving ac	3	3	0	100
Students will be able to understand the specific information in short conversations on everyday topics, such as acc	1	1	0	100
Students will be able to understand short and simple invitation letters, cards and e-mails.	1	1	0	100

Sayısal (MAT)	S	D	Y	B%
Matematik				
Verilen pozitif tam sayıların pozitif tam sayı çarpanlarını bulur, pozitif tam sayıların pozitif tam sayı çarpanlarını üslü	5	0	4	0
Üslü ifadelerle ilgili temel kuralları anlar, birbirine denk ifadeler oluşturur.	6	0	6	0
İki doğal sayının en büyük ortak bölenini (EBOB) ve en küçük ortak katını (EKOK) hesaplar, ilgili problemleri çözer.	6	0	3	0
Verilen iki doğal sayının aralarında asal olup olmadığını belirler.	2	0	2	0
Tam sayıların, tam sayı kuvvetlerini hesaplar.	1	0	0	0

Sayısal (FEN)	S	D	Y	B%
Fen				
Mevsimlerin oluşumuna yönelik tahminlerde bulunur.	13	5	5	38
İklim ve hava olayları arasındaki farkı açıklar.	6	0	6	0
İklim biliminin (Klimatoloji) bir bilim dalı olduğunu ve bu alanda çalışan uzmanlara iklim bilimci (klimatolog) adı verildiğini	1	0	1	0

SINAV SONUÇ BELGESİ							
VAN / İPEKYOLU / EREK TOKİ ORTAOKULU							
Öğrenci	Numara		Sınıf				
İBRAHİM AŞAN	66000		8B				
Puan Türü	Puan	Genel Ort.	Dereceler				
			Snf	Kurum	İlçe	İl	Genel
LGS	▼ 191,074	303,130	19	65	936	4792	91835
Puanı Hesaplanan:			67	970	4975	95070	
Katılımlar:			19	67	975	4984	95509

Ders	Soru	Doğru	Yanlış	Net	Başarı %	Sınıf Ort.	Kurum Ort.	Genel Ort.
Türkçe	20	2	15	-3,00	-15	▼ 4,81	▼ 7,40	▼ 9,78
Tarih	10	1	8	-1,67	-17	▼ 3,67	▼ 4,00	▼ 5,27
Din K.ve A.B.	10	5	4	3,67	37	▼ 4,67	▼ 4,52	▼ 5,28
İngilizce	10	1	7	-1,33	-13	▼ 5,23	▼ 5,14	▼ 4,60
Matematik	20	6	11	2,33	12	▲ -0,11	▲ 0,73	▼ 2,36
Fen	20	3	11	-0,67	-3	▼ 3,49	▼ 4,67	▼ 7,52
Toplam:	90	18	56	-0,67	-1	▼ 21,75	▼ 26,45	▼ 34,79

Soru No	12345678901234567890
Sözel (TÜR)	bcbcadabbabc a dDdA
Cevap Anh.	B CBCABDDABDAADCCADCA
Sözel (TAR)	bca dbDcaa
Cevap Anh.	B CDCBCADADB
Sözel (DİN)	abcd CBaBd
Cevap Anh.	B CACDDCBDBA
Sözel (İNG)	caCc bc dc
Cevap Anh.	B BDCAADDBCA
Sayısal (MAT)	acCaBadd b C bDBccaD
Cevap Anh.	B BDCDBCABACBCADDBAACD
Sayısal (FEN)	cod dB D Dbab dbb c
Cevap Anh.	B DABCCBDDCDABACBCADAB

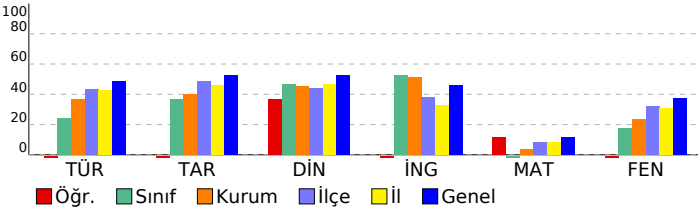

8. SINIF İŞLEYEN ZEKA TÜRKİYE GENELİ DENEME SINAVI

DERSLERE GÖRE BAŞARI ANALİZİ

Sözel (TÜR)	S	D	Y	B%
Türkçe				
Okudukları ile ilgili çıkarımlarda bulunur.	1	0	1	0
Metinler arasında karşılaştırma yapar.	1	0	1	0
Bağlamdan yararlanarak bilmediği kelime ve kelime gruplarının anlamını tahmin eder.	4	0	4	0
Filimsilerin cümledeki işlevlerini kavrar.	2	0	2	0
Metnin konusunu belirler.	1	0	1	0
Metindeki söz sanatlarını tespit eder.	1	0	1	0
Deyim, atasözü ve özdeyişlerin metne katkısını belirler.	1	0	1	0
Metindeki iş ve işlem basamaklarını kavrar.	1	0	0	0
Yazdıklarını düzenler.	1	0	0	0
Metinle ilgili soruları cevaplar.	1	0	1	0
Metin türlerini ayırt eder.	1	0	0	0
Metindeki yardımcı fikirleri belirler.	1	1	0	100
Görsellerle ilgili soruları cevaplar.	1	1	0	100
Noktalama işaretlerine dikkat ederek sesli ve sessiz okur.	1	0	1	0
Metnin içeriğini yorumlar.	1	0	1	0
Grafik, tablo ve çizelgeyle sunulan bilgileri yorumlar.	1	0	1	0

Sözel (TAR)	S	D	Y	B%
Tarih				
Avrupa'daki gelişmelerin yansımaları bağlamında Osmanlı Devleti'nin yirminci yüzyılın başlarındaki siyasi ve sosyal	5	1	3	20
Mustafa Kemal'in çocukluk ve öğrenim hayatından hareketle onun kişilik özelliklerinin oluşumu hakkında çıkarımlar	4	0	4	0
Gençlik döneminde Mustafa Kemal'in fikir hayatını etkileyen önemli kişileri ve olayları kavrar.	1	0	1	0

Sözel (DİN)	S	D	Y	B%
Din K.ve A.B.				
Kader ve kaza inancını ayet ve hadislerle açıklar.	7	2	4	29
İnsanın ilmi, iradesi, sorumluluğu ile kader arasında ilişki kurar.	3	3	0	100

Sözel (İNG)	S	D	Y	B%
İngilizce				
Students will be able to understand short and simple texts about friendship.	5	1	4	20
Students will be able to interact with reasonable ease in structured situations and short conversations involving ac	3	0	2	0
Students will be able to understand the specific information in short conversations on everyday topics, such as acc	1	0	0	0
Students will be able to understand short and simple invitation letters, cards and e-mails.	1	0	1	0

Sayısal (MAT)	S	D	Y	B%
Matematik				
Verilen pozitif tam sayıların pozitif tam sayı çarpanlarını bulur, pozitif tam sayıların pozitif tam sayı çarpanlarını üslü	5	2	2	40
Üslü ifadelerle ilgili temel kuralları anlar, birbirine denk ifadeler oluşturur.	6	2	4	33
İki doğal sayının en büyük ortak bölenini (EBOB) ve en küçük ortak katını (EKOK) hesaplar, ilgili problemleri çözer.	6	0	5	0
Verilen iki doğal sayının aralarında asal olup olmadığını belirler.	2	1	0	50
Tam sayıların, tam sayı kuvvetlerini hesaplar.	1	1	0	100

Sayısal (FEN)	S	D	Y	B%
Fen				
Mevsimlerin oluşumuna yönelik tahminlerde bulunur.	13	2	7	15
İklim ve hava olayları arasındaki farkı açıklar.	6	1	3	17
İklim biliminin (Klimatoloji) bir bilim dalı olduğunu ve bu alanda çalışan uzmanlara iklim bilimci (klimatolog) adı verildiğini	1	0	1	0

SINAV SONUÇ BELGESİ							
VAN / İPEKYOLU / EREK TOKİ ORTAOKULU							
Öğrenci			Numara	Sınıf			
MERT UYĞUN			160	8B			
Puan Türü	Puan	Genel Ort.	Dereceler				
			Snf	Kurum	İlçe	İl	Genel
LGS	▼ 271,697	303,130	9	34	542	2603	60265
Puanı Hesaplanan:			67	970	4975	95070	
Katılımlar:			19	67	975	4984	95509

Ders	Soru	Doğru	Yanlış	Net	Başarı %	Sınıf Ort.	Kurum Ort.	Genel Ort.
Türkçe	20	9	11	5,33	27	▲ 4,81	▼ 7,40	▼ 9,78
Tarih	10	7	3	6,00	60	▲ 3,67	▲ 4,00	▲ 5,27
Din K.ve A.B.	10	5	5	3,33	33	▼ 4,67	▼ 4,52	▼ 5,28
İngilizce	10	4	6	2,00	20	▼ 5,23	▼ 5,14	▼ 4,60
Matematik	20	3	8	0,33	2	▲ -0,11	▼ 0,73	▼ 2,36
Fen	20	11	9	8,00	40	▲ 3,49	▲ 4,67	▲ 7,52
Toplam:	90	39	42	25,00	28	▲ 21,75	▼ 26,45	▼ 34,79

Soru No	12345678901234567890
Sözel (TÜR)	CBbcBdaDbBacAcCaADab
Cevap Anh.	B
Sözel (TAR)	CDdBCADaAc
Cevap Anh.	B
Sözel (DİN)	dAdDbCcDBb
Cevap Anh.	B
Sözel (İNG)	BbCAAbabd
Cevap Anh.	B
Sayısal (MAT)	cbaDcdAaddB
Cevap Anh.	B
Sayısal (FEN)	cAdCdBbDaDdcACBCdbAB
Cevap Anh.	B

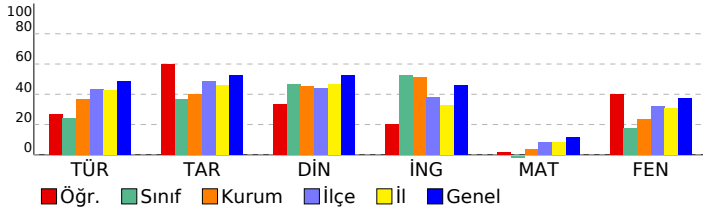

8. SINIF İŞLEYEN ZEKA TÜRKİYE GENELİ DENEME SINAVI

DERSLERE GÖRE BAŞARI ANALİZİ

Sözel (TÜR)	S	D	Y	B%
Türkçe				
Okudukları ile ilgili çıkarımlarda bulunur.	1	0	1	0
Metinler arasında karşılaştırma yapar.	1	1	0	100
Bağlamdan yararlanarak bilmediği kelime ve kelime gruplarının anlamını tahmin eder.	4	2	2	50
Filimsilerin cümledeki işlevlerini kavrar.	2	1	1	50
Metnin konusunu belirler.	1	1	0	100
Metindeki söz sanatlarını tespit eder.	1	0	1	0
Deyim, atasözü ve özdeyişlerin metne katkısını belirler.	1	0	1	0
Metindeki iş ve işlem basamaklarını kavrar.	1	1	0	100
Yazdıklarını düzenler.	1	0	1	0
Metinle ilgili soruları cevaplar.	1	1	0	100
Metin türlerini ayırt eder.	1	0	1	0
Metindeki yardımcı fikirleri belirler.	1	1	0	100
Görsellerle ilgili soruları cevaplar.	1	0	1	0
Noktalama işaretlerine dikkat ederek sesli ve sessiz okur.	1	1	0	100
Metnin içeriğini yorumlar.	1	0	1	0
Grafik, tablo ve çizelgeyle sunulan bilgileri yorumlar.	1	0	1	0

Sözel (TAR)	S	D	Y	B%
Tarih				
Avrupa'daki gelişmelerin yansımaları bağlamında Osmanlı Devleti'nin yirminci yüzyılın başlarındaki siyasi ve sosyal	5	4	1	80
Mustafa Kemal'in çocukluk ve öğrenim hayatından hareketle onun kişilik özelliklerinin oluşumu hakkında çıkarımlar	4	3	1	75
Gençlik döneminde Mustafa Kemal'in fikir hayatını etkileyen önemli kişileri ve olayları kavrar.	1	0	1	0

Sözel (DİN)	S	D	Y	B%
Din K.ve A.B.				
Kader ve kaza inancını ayet ve hadislerle açıklar.	7	3	4	43
İnsanın ilmi, iradesi, sorumluluğu ile kader arasında ilişki kurar.	3	2	1	67

Sözel (İNG)	S	D	Y	B%
İngilizce				
Students will be able to understand short and simple texts about friendship.	5	2	3	40
Students will be able to interact with reasonable ease in structured situations and short conversations involving ac	3	0	3	0
Students will be able to understand the specific information in short conversations on everyday topics, such as acc	1	1	0	100
Students will be able to understand short and simple invitation letters, cards and e-mails.	1	1	0	100

Sayısal (MAT)	S	D	Y	B%
Matematik				
Verilen pozitif tam sayıların pozitif tam sayı çarpanlarını bulur, pozitif tam sayıların pozitif tam sayı çarpanlarını üslü	5	0	1	0
Üslü ifadelerle ilgili temel kuralları anlar, birbirine denk ifadeler oluşturur.	6	2	3	33
İki doğal sayının en büyük ortak bölenini (EBOB) ve en küçük ortak katını (EKOK) hesaplar, ilgili problemleri çözer.	6	1	3	17
Verilen iki doğal sayının aralarında asal olup olmadığını belirler.	2	0	1	0
Tam sayıların, tam sayı kuvvetlerini hesaplar.	1	0	0	0

Sayısal (FEN)	S	D	Y	B%
Fen				
Mevsimlerin oluşumuna yönelik tahminlerde bulunur.	13	6	7	46
İklim ve hava olayları arasındaki farkı açıklar.	6	4	2	67
İklim biliminin (Klimatoloji) bir bilim dalı olduğunu ve bu alanda çalışan uzmanlara iklim bilimci (klimatolog) adı verildiğini	1	1	0	100

SINAV SONUÇ BELGESİ

VAN / İPEKYOLU / EREK TOKİ ORTAOKULU

Öğrenci	Numara	Sınıf
NİSANUR ELİŞ	80	8B

Puan Türü	Puan	Genel Ort.	Dereceler				
			Snf	Kurum	İlçe	İl	Genel
LGS	▼ 275,627	303,130	6	30	519	2493	58507
Puanı Hesaplanan:			67	970	4975	95070	
Katılımlar:			19	67	975	4984	95509

Ders	Soru	Doğru	Yanlış	Net	Başarı %	Sınıf Ort.	Kurum Ort.	Genel Ort.
Türkçe	20	7	9	4,00	20	▼ 4,81	▼ 7,40	▼ 9,78
Tarih	10	9	1	8,67	87	▲ 3,67	▲ 4,00	▲ 5,27
Din K.ve A.B.	10	8	2	7,33	73	▲ 4,67	▲ 4,52	▲ 5,28
İngilizce	10	7	3	6,00	60	▲ 5,23	▲ 5,14	▲ 4,60
Matematik	20	1	4	-0,33	-2	▼ -0,11	▼ 0,73	▼ 2,36
Fen	20	9	7	6,67	33	▲ 3,49	▲ 4,67	▼ 7,52
Toplam:	90	41	26	32,33	36	▲ 21,75	▲ 26,45	▼ 34,79

Soru No 12345678901234567890

Sözel (TÜR) abb dDb dacAcCC DCA

Cevap Anh. B CBCABBDDABDAADCCADCA

Sözel (TAR) CDdBCADADB

Cevap Anh. B CDCBCADADB

Sözel (DİN) dACaDCBDBA

Cevap Anh. B CACDDCBDBA

Sözel (İNG) aaCAADDBCb

Cevap Anh. B BDCAADDBCA

Sayısal (MAT) B b ab b

Cevap Anh. B BDCDBCABACBCADDBAACD

Sayısal (FEN) DAdC BbDCDdcbA c B

Cevap Anh. B DABCCBDDCDABACBCADAB

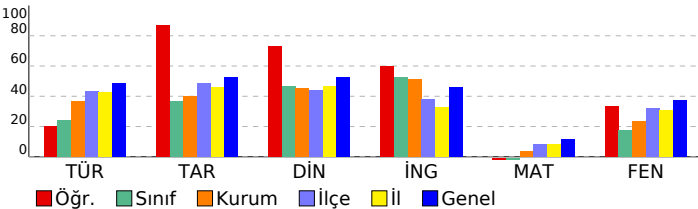

8. SINIF İŞLEYEN ZEKA TÜRKİYE GENELİ DENEME SINAVI

DERSLERE GÖRE BAŞARI ANALİZİ

Sözel (TÜR)	S	D	Y	B%
Türkçe				
Okudukları ile ilgili çıkarımlarda bulunur.	1	0	1	0
Metinler arasında karşılaştırma yapar.	1	0	0	0
Bağlamdan yararlanarak bilmediği kelime ve kelime gruplarının anlamını tahmin eder.	4	1	3	25
Filimsilerin cümledeki işlevlerini kavrar.	2	0	0	0
Metnin konusunu belirler.	1	0	1	0
Metindeki söz sanatlarını tespit eder.	1	0	1	0
Deyim, atasözü ve özdeyişlerin metne katkısını belirler.	1	0	1	0
Metindeki iş ve işlem basamaklarını kavrar.	1	1	0	100
Yazdıklarını düzenler.	1	0	1	0
Metinle ilgili soruları cevaplar.	1	1	0	100
Metin türlerini ayırt eder.	1	1	0	100
Metindeki yardımcı fikirleri belirler.	1	1	0	100
Görsellerle ilgili soruları cevaplar.	1	1	0	100
Noktalama işaretlerine dikkat ederek sesli ve sessiz okur.	1	0	0	0
Metnin içeriğini yorumlar.	1	0	1	0
Grafik, tablo ve çizelgeyle sunulan bilgileri yorumlar.	1	1	0	100

Sözel (TAR)	S	D	Y	B%
Tarih				
Avrupa'daki gelişmelerin yansımaları bağlamında Osmanlı Devleti'nin yirminci yüzyılın başlarındaki siyasi ve sosyal	5	4	1	80
Mustafa Kemal'in çocukluk ve öğrenim hayatından hareketle onun kişilik özelliklerinin oluşumu hakkında çıkarımlar	4	4	0	100
Gençlik döneminde Mustafa Kemal'in fikir hayatını etkileyen önemli kişileri ve olayları kavrar.	1	1	0	100

Sözel (DİN)	S	D	Y	B%
Din K.ve A.B.				
Kader ve kaza inancını ayet ve hadislerle açıklar.	7	6	1	86
İnsanın ilmi, iradesi, sorumluluğu ile kader arasında ilişki kurar.	3	2	1	67

Sözel (İNG)	S	D	Y	B%
İngilizce				
Students will be able to understand short and simple texts about friendship.	5	4	1	80
Students will be able to interact with reasonable ease in structured situations and short conversations involving ac	3	1	2	33
Students will be able to understand the specific information in short conversations on everyday topics, such as acc	1	1	0	100
Students will be able to understand short and simple invitation letters, cards and e-mails.	1	1	0	100

Sayısal (MAT)	S	D	Y	B%
Matematik				
Verilen pozitif tam sayıların pozitif tam sayı çarpanlarını bulur, pozitif tam sayıların pozitif tam sayı çarpanlarını üslü	5	0	0	0
Üslü ifadelerle ilgili temel kuralları anlar, birbirine denk ifadeler oluşturur.	6	0	1	0
İki doğal sayının en büyük ortak bölenini (EBOB) ve en küçük ortak katını (EKOK) hesaplar, ilgili problemleri çözer.	6	1	1	17
Verilen iki doğal sayının aralarında asal olup olmadığını belirler.	2	0	1	0
Tam sayıların, tam sayı kuvvetlerini hesaplar.	1	0	1	0

Sayısal (FEN)	S	D	Y	B%
Fen				
Mevsimlerin oluşumuna yönelik tahminlerde bulunur.	13	5	5	38
İklim ve hava olayları arasındaki farkı açıklar.	6	3	2	50
İklim biliminin (Klimatoloji) bir bilim dalı olduğunu ve bu alanda çalışan uzmanlara İklim bilimci (klimatolog) adı veri	1	1	0	100

SINAV SONUÇ BELGESİ							
VAN / İPEKYOLU / EREK TOKİ ORTAOKULU							
Öğrenci			Numara	Sınıf			
NURULLAH MUHAN			70	8B			
Puan Türü	Puan	Genel Ort.	Dereceler				
			Snf	Kurum	İlçe	İl	Genel
LGS	▲ 320,793	303,130	2	14	312	1473	38854
Puanı Hesaplanan:			67	970	4975	95070	
Katılımlar:			19	67	975	4984	95509

Ders	Soru	Doğru	Yanlış	Net	Başarı %	Sınıf Ort.	Kurum Ort.	Genel Ort.
Türkçe	20	16	3	15,00	75	▲ 4,81	▲ 7,40	▲ 9,78
Tarih	10	7	3	6,00	60	▲ 3,67	▲ 4,00	▲ 5,27
Din K.ve A.B.	10	8	2	7,33	73	▲ 4,67	▲ 4,52	▲ 5,28
İngilizce	10	5	5	3,33	33	▼ 5,23	▼ 5,14	▼ 4,60
Matematik	20	4	6	2,00	10	▲ -0,11	▲ 0,73	▼ 2,36
Fen	20	9	10	5,67	28	▲ 3,49	▲ 4,67	▼ 7,52
Toplam:	90	49	29	39,33	44	▲ 21,75	▲ 26,45	▲ 34,79

Soru No	12345678901234567890
Sözel (TÜR)	ABcDDbBDAAbCCADACBC
Cevap Anh.	ABBDDABDAADCCADACBCC
Sözel (TAR)	CdCbDaDDBD
Cevap Anh.	CBCADACBDB
Sözel (DİN)	CDDCBCdBbD
Cevap Anh.	CDDCFCABAD
Sözel (İNG)	bAAAdcCadb
Cevap Anh.	CAADBCABD
Sayısal (MAT)	bbaCbca CaB
Cevap Anh.	CDBCABACBADDDBAACDBD
Sayısal (FEN)	ddCBaDCDbBACabcbb b
Cevap Anh.	BCCBDDCDBACBCADABDA

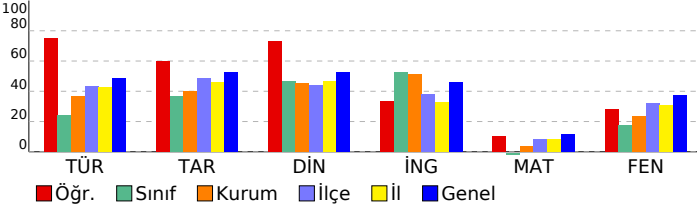

8. SINIF İŞLEYEN ZEKA TÜRKİYE GENELİ DENEME SINAVI

DERSLERE GÖRE BAŞARI ANALİZİ

Sözel (TÜR)	S	D	Y	B%
Türkçe				
Okudukları ile ilgili çıkarımlarda bulunur.	1	1	0	100
Metinler arasında karşılaştırma yapar.	1	1	0	100
Bağlamdan yararlanarak bilmediği kelime ve kelime gruplarının anlamını tahmin eder.	4	3	1	75
Filimsilerin cümledeki işlevlerini kavrar.	2	1	1	50
Metnin konusunu belirler.	1	1	0	100
Metindeki söz sanatlarını tespit eder.	1	1	0	100
Deyim, atasözü ve özdeyişlerin metne katkısını belirler.	1	1	0	100
Metindeki iş ve işlem basamaklarını kavrar.	1	1	0	100
Yazdıklarını düzenler.	1	0	1	0
Metinle ilgili soruları cevaplar.	1	1	0	100
Metin türlerini ayırt eder.	1	1	0	100
Metindeki yardımcı fikirleri belirler.	1	1	0	100
Görsellerle ilgili soruları cevaplar.	1	1	0	100
Noktalama işaretlerine dikkat ederek sesli ve sessiz okur.	1	1	0	100
Metnin içeriğini yorumlar.	1	1	0	100
Grafik, tablo ve çizelgeyle sunulan bilgileri yorumlar.	1	0	0	0

Sözel (TAR)	S	D	Y	B%
Tarih				
Avrupa'daki gelişmelerin yansımaları bağlamında Osmanlı Devleti'nin yirminci yüzyılın başlarındaki siyasi ve sosyal	5	4	1	80
Mustafa Kemal'in çocukluk ve öğrenim hayatından hareketle onun kişilik özelliklerinin oluşumu hakkında çıkarımlar	4	2	2	50
Gençlik döneminde Mustafa Kemal'in fikir hayatını etkileyen önemli kişileri ve olayları kavrar.	1	1	0	100

Sözel (DİN)	S	D	Y	B%
Din K.ve A.B.				
Kader ve kaza inancını ayet ve hadislerle açıklar.	7	5	2	71
İnsanın ilmi, iradesi, sorumluluğu ile kader arasında ilişki kurar.	3	3	0	100

Sözel (İNG)	S	D	Y	B%
İngilizce				
Students will be able to understand short and simple texts about friendship.	5	2	3	40
Students will be able to interact with reasonable ease in structured situations and short conversations involving ac	3	1	2	33
Students will be able to understand the specific information in short conversations on everyday topics, such as acc	1	1	0	100
Students will be able to understand short and simple invitation letters, cards and e-mails.	1	1	0	100

Sayısal (MAT)	S	D	Y	B%
Matematik				
Verilen pozitif tam sayıların pozitif tam sayı çarpanlarını bulur, pozitif tam sayıların pozitif tam sayı çarpanlarını üslü	5	1	1	20
Üslü ifadelerle ilgili temel kuralları anlar, birbirine denk ifadeler oluşturur.	6	0	4	0
İki doğal sayının en büyük ortak bölenini (EBOB) ve en küçük ortak katını (EKOK) hesaplar, ilgili problemleri çözer.	6	2	0	33
Verilen iki doğal sayının aralarında asal olup olmadığını belirler.	2	1	1	50
Tam sayıların, tam sayı kuvvetlerini hesaplar.	1	0	0	0

Sayısal (FEN)	S	D	Y	B%
Fen				
Mevsimlerin oluşumuna yönelik tahminlerde bulunur.	13	6	7	46
İklim ve hava olayları arasındaki farkı açıklar.	6	2	3	33
İklim biliminin (klimatoloji) bir bilim dalı olduğunu ve bu alanda çalışan uzmanlara iklim bilimci (klimatolog) adı verildiğini	1	1	0	100

SINAV SONUÇ BELGESİ							
VAN / İPEKYOLU / EREK TOKİ ORTAOKULU							
Öğrenci	Numara		Sınıf				
ÖMÜR ELÇİ	85		8B				
Puan Türü	Puan	Genel Ort.	Dereceler				
			Snf	Kurum	İlçe	İl	Genel
LGS	▼ 254,490	303,130	10	40	646	3118	67822
Puanı Hesaplanan:			67	970	4975	95070	
Katılımlar:			19	67	975	4984	95509

Ders	Soru	Doğru	Yanlış	Net	Başarı %	Sınıf Ort.	Kurum Ort.	Genel Ort.
Türkçe	20	7	9	4,00	20	▼ 4,81	▼ 7,40	▼ 9,78
Tarih	10	4	5	2,33	23	▼ 3,67	▼ 4,00	▼ 5,27
Din K.ve A.B.	10	6	4	4,67	47	◆ 4,67	▲ 4,52	▼ 5,28
İngilizce	10	7	3	6,00	60	▲ 5,23	▲ 5,14	▲ 4,60
Matematik	20	2	8	-0,67	-3	▼ -0,11	▼ 0,73	▼ 2,36
Fen	20	8	7	5,67	28	▲ 3,49	▲ 4,67	▼ 7,52
Toplam:	90	34	36	22,00	24	▲ 21,75	▼ 26,45	▼ 34,79

Soru No	12345678901234567890
Sözel (TÜR)	Cc cd a b DcdDCdcDCA
Cevap Anh.	B CBCABBDDABDAADCCADCA
Sözel (TAR)	CDbBd Dbcc
Cevap Anh.	B CDCBCADADB
Sözel (DİN)	dAaDaCBDBb
Cevap Anh.	B CACDDCBDBA
Sözel (İNG)	caCAADDBCb
Cevap Anh.	B BDCAADDBCA
Sayısal (MAT)	cc d b ab D Aac
Cevap Anh.	B BDCDBCABACBCADDBAACD
Sayısal (FEN)	DbdCb bD D c aBCAc B
Cevap Anh.	B DABCCBDDCDABACBCADAB

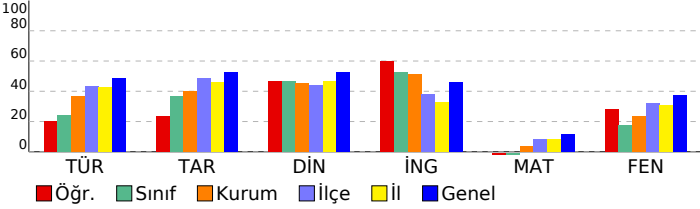

8. SINIF İŞLEYEN ZEKA TÜRKİYE GENELİ DENEME SINAVI

DERSLERE GÖRE BAŞARI ANALİZİ

Sözel (TÜR)	S	D	Y	B%
Türkçe				
Okudukları ile ilgili çıkarımlarda bulunur.	1	0	1	0
Metinler arasında karşılaştırma yapar.	1	0	1	0
Bağlamdan yararlanarak bilmediği kelime ve kelime gruplarının anlamını tahmin eder.	4	0	2	0
Filimsilerin cümledeki işlevlerini kavrar.	2	0	2	0
Metnin konusunu belirler.	1	0	0	0
Metindeki söz sanatlarını tespit eder.	1	1	0	100
Deyim, atasözü ve özdeyişlerin metne katkısını belirler.	1	0	1	0
Metindeki iş ve işlem basamaklarını kavrar.	1	0	1	0
Yazdıklarını düzenler.	1	1	0	100
Metinle ilgili soruları cevaplar.	1	1	0	100
Metin türlerini ayırt eder.	1	0	1	0
Metindeki yardımcı fikirleri belirler.	1	1	0	100
Görsellerle ilgili soruları cevaplar.	1	1	0	100
Noktalama işaretlerine dikkat ederek sesli ve sessiz okur.	1	1	0	100
Metnin içeriğini yorumlar.	1	0	0	0
Grafik, tablo ve çizelgeyle sunulan bilgileri yorumlar.	1	1	0	100

Sözel (TAR)	S	D	Y	B%
Tarih				
Avrupa'daki gelişmelerin yansımaları bağlamında Osmanlı Devleti'nin yirminci yüzyılın başlarındaki siyasi ve sosyal	5	3	2	60
Mustafa Kemal'in çocukluk ve öğrenim hayatından hareketle onun kişilik özelliklerinin oluşumu hakkında çıkarımlar	4	1	2	25
Gençlik döneminde Mustafa Kemal'in fikir hayatını etkileyen önemli kişileri ve olayları kavrar.	1	0	1	0

Sözel (DİN)	S	D	Y	B%
Din K.ve A.B.				
Kader ve kaza inancını ayet ve hadislerle açıklar.	7	3	4	43
İnsanın ilmi, iradesi, sorumluluğu ile kader arasında ilişki kurar.	3	3	0	100

Sözel (İNG)	S	D	Y	B%
İngilizce				
Students will be able to understand short and simple texts about friendship.	5	4	1	80
Students will be able to interact with reasonable ease in structured situations and short conversations involving ac	3	1	2	33
Students will be able to understand the specific information in short conversations on everyday topics, such as acc	1	1	0	100
Students will be able to understand short and simple invitation letters, cards and e-mails.	1	1	0	100

Sayısal (MAT)	S	D	Y	B%
Matematik				
Verilen pozitif tam sayıların pozitif tam sayı çarpanlarını bulur, pozitif tam sayıların pozitif tam sayı çarpanlarını üslü	5	1	2	20
Üslü ifadelerle ilgili temel kuralları anlar, birbirine denk ifadeler oluşturur.	6	0	5	0
İki doğal sayının en büyük ortak bölenini (EBOB) ve en küçük ortak katını (EKOK) hesaplar, ilgili problemleri çözer.	6	1	0	17
Verilen iki doğal sayının aralarında asal olup olmadığını belirler.	2	0	1	0
Tam sayıların, tam sayı kuvvetlerini hesaplar.	1	0	0	0

Sayısal (FEN)	S	D	Y	B%
Fen				
Mevsimlerin oluşumuna yönelik tahminlerde bulunur.	13	4	6	31
İklim ve hava olayları arasındaki farkı açıklar.	6	3	1	50
İklim biliminin (klimatoloji) bir bilim dalı olduğunu ve bu alanda çalışan uzmanlara iklim bilimci (klimatolog) adı verildiğini bilir.	1	1	0	100

SINAV SONUÇ BELGESİ							
VAN / İPEKYOLU / EREK TOKİ ORTAOKULU							
Öğrenci			Numara	Sınıf			
VASFIYE SEVINÇ			95	8B			
Puan Türü	Puan	Genel Ort.	Dereceler				
			Snf	Kurum	İlçe	İl	Genel
LGS	▼ 219,200	303,130	15	54	813	4139	82434
Puanı Hesaplanan:			67	970	4975	95070	
Katılımlar:			19	67	975	4984	95509

Ders	Soru	Doğru	Yanlış	Net	Başarı %	Sınıf Ort.	Kurum Ort.	Genel Ort.
Türkçe	20	8	12	4,00	20	▼ 4,81	▼ 7,40	▼ 9,78
Tarih	10	5	4	3,67	37	◆ 3,67	▼ 4,00	▼ 5,27
Din K.ve A.B.	10	6	2	5,33	53	▲ 4,67	▲ 4,52	▲ 5,28
İngilizce	10	6	3	5,00	50	▼ 5,23	▼ 5,14	▲ 4,60
Matematik	20	2	11	-1,67	-8	▼ -0,11	▼ 0,73	▼ 2,36
Fen	20	2	13	-2,33	-12	▼ 3,49	▼ 4,67	▼ 7,52
Toplam:	90	29	45	14,00	16	▼ 21,75	▼ 26,45	▼ 34,79

Soru No	12345678901234567890
Sözel (TÜR)	cBdDbbdadADCadbbCBbC
Cevap Anh.	ABBDDABDAADCCADACBCC
Sözel (TAR)	b dADACDcc
Cevap Anh.	CBCADACDBD
Sözel (DİN)	DDC CABba
Cevap Anh.	CDDCFCABAD
Sözel (İNG)	bbADDBCA b
Cevap Anh.	CAADDFCABD
Sayısal (MAT)	bbaCbcbdaC* b *
Cevap Anh.	CDBCABACBCADDBAACDBD
Sayısal (FEN)	d dBacDbdbdabc c
Cevap Anh.	BCCBDDCDBACBCADABDA

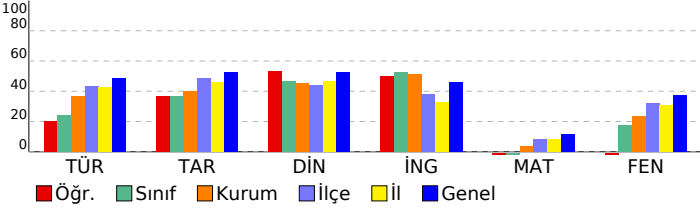

8. SINIF İŞLEYEN ZEKA TÜRKİYE GENELİ DENEME SINAVI

DERSLERE GÖRE BAŞARI ANALİZİ

Sözel (TÜR)		S	D	Y	B%
Türkçe					
Okudukları ile ilgili çıkarımlarda bulunur.					
1	0	1	0		
Metinler arasında karşılaştırma yapar.					
1	1	0	100		
Bağlamdan yararlanarak bilmediği kelime ve kelime gruplarının anlamını tahmin eder.					
4	2	2	50		
Filiimsilerin cümledeki işlevlerini kavrar.					
2	0	2	0		
Metnin konusunu belirler.					
1	0	1	0		
Metindeki söz sanatlarını tespit eder.					
1	0	1	0		
Deyim, atasözü ve özdeyişlerin metne katkısını belirler.					
1	0	1	0		
Metindeki iş ve işlem basamaklarını kavrar.					
1	1	0	100		
Yazdıklarını düzenler.					
1	1	0	100		
Metinle ilgili soruları cevaplar.					
1	1	0	100		
Metin türlerini ayırt eder.					
1	0	1	0		
Metindeki yardımcı fikirleri belirler.					
1	0	1	0		
Görsellerle ilgili soruları cevaplar.					
1	0	1	0		
Noktalama işaretlerine dikkat ederek sesli ve sessiz okur.					
1	1	0	100		
Metnin içeriğini yorumlar.					
1	0	1	0		
Grafik, tablo ve çizelgeyle sunulan bilgileri yorumlar.					
1	1	0	100		

Sözel (TAR)		S	D	Y	B%
Tarih					
Avrupa'daki gelişmelerin yansımaları bağlamında Osmanlı Devleti'nin yirminci yüzyılın başlarındaki siyasi ve sosyal					
5	2	2	40		
Mustafa Kemal'in çocukluk ve öğrenim hayatından hareketle onun kişilik özelliklerinin oluşumu hakkında çıkarımlar					
4	3	1	75		
Gençlik döneminde Mustafa Kemal'in fikir hayatını etkileyen önemli kişileri ve olayları kavrar.					
1	0	1	0		

Sözel (DİN)		S	D	Y	B%
Din K.ve A.B.					
Kader ve kaza inancını ayet ve hadislerle açıklar.					
7	4	2	57		
İnsanın ilmi, iradesi, sorumluluğu ile kader arasında ilişki kurar.					
3	2	0	67		

Sözel (İNG)		S	D	Y	B%
İngilizce					
Students will be able to understand short and simple texts about friendship.					
5	3	1	60		
Students will be able to interact with reasonable ease in structured situations and short conversations involving ac					
3	1	2	33		
Students will be able to understand the specific information in short conversations on everyday topics, such as acc					
1	1	0	100		
Students will be able to understand short and simple invitation letters, cards and e-mails.					
1	1	0	100		

Sayısal (MAT)		S	D	Y	B%
Matematik					
Verilen pozitif tam sayıların pozitif tam sayı çarpanlarını bulur, pozitif tam sayıların pozitif tam sayı çarpanlarını üslü					
5	0	3	0		
Üslü ifadelerle ilgili temel kuralları anlar, birbirine denk ifadeler oluşturur.					
6	1	5	17		
İki doğal sayının en büyük ortak bölenini (EBOB) ve en küçük ortak katını (EKOK) hesaplar, ilgili problemleri çözer.					
6	1	2	17		
Verilen iki doğal sayının aralarında asal olup olmadığını belirler.					
2	0	1	0		
Tam sayıların, tam sayı kuvvetlerini hesaplar.					
1	0	0	0		

Sayısal (FEN)		S	D	Y	B%
Fen					
Mevsimlerin oluşumuna yönelik tahminlerde bulunur.					
13	1	10	8		
İklim ve hava olayları arasındaki farkı açıklar.					
6	1	3	17		
İklim biliminin (klimatoloji) bir bilim dalı olduğunu ve bu alanda çalışan uzmanlara iklim bilimci (klimatolog) adı verildiğini bilir.					
1	0	0	0		

SINAV SONUÇ BELGESİ							
VAN / İPEKYOLU / EREK TOKİ ORTAOKULU							
Öğrenci			Numara	Sınıf			
ABDULLAH ARSLAN			78	8C			
Puan Türü	Puan	Genel Ort.	Dereceler				
			Snf	Kurum	İlçe	İl	Genel
LGS	▲ 309,729	303,130	12	18	365	1737	43610
Puanı Hesaplanan:			67	970	4975	95070	
Katılımlar:			26	67	975	4984	95509

Ders	Soru	Doğru	Yanlış	Net	Başarı %	Sınıf Ort.	Kurum Ort.	Genel Ort.
Türkçe	20	12	6	10,00	50	▼ 10,46	▲ 7,40	▲ 9,78
Tarih	10	6	4	4,67	47	▼ 5,19	▲ 4,00	▼ 5,27
Din K.ve A.B.	10	8	2	7,33	73	▲ 5,41	▲ 4,52	▲ 5,28
İngilizce	10	10	0	10,00	100	▲ 7,21	▲ 5,14	▲ 4,60
Matematik	20	5	7	2,67	13	▲ 1,71	▲ 0,73	▲ 2,36
Fen	20	9	10	5,67	28	▼ 7,81	▲ 4,67	▼ 7,52
Toplam:	90	50	29	40,33	45	▲ 37,78	▲ 26,45	▲ 34,79

Soru No	12345678901234567890
Sözel (TÜR)	CBcAacDbcBdc bC ADCA
Cevap Anh.	B CBcABBDDABDAADCCADCA
Sözel (TAR)	CDcDddDAbB
Cevap Anh.	B CDCBCADADB
Sözel (DİN)	dACDDCaDBA
Cevap Anh.	B CACDDCBDBA
Sözel (İNG)	BDCAADDBCA
Cevap Anh.	B BDCAADDBCA
Sayısal (MAT)	Bcbbdb BcC C B a
Cevap Anh.	B BDCBcBACBcCADDDBAACD
Sayısal (FEN)	DcBCdcbDCDcBAaaacb B
Cevap Anh.	B DABCCBDDCDABACBCADAB

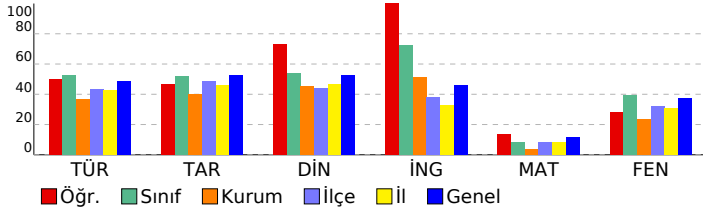

8. SINIF İŞLEYEN ZEKA TÜRKİYE GENELİ DENEME SINAVI

DERSLERE GÖRE BAŞARI ANALİZİ

Sözel (TÜR)	S	D	Y	B%
Türkçe				
Okudukları ile ilgili çıkarımlarda bulunur.	1	1	0	100
Metinler arasında karşılaştırma yapar.	1	0	1	0
Bağlamdan yararlanarak bilmediği kelime ve kelime gruplarının anlamını tahmin eder.	4	2	2	50
Filimsilerin cümledeki işlevlerini kavrar.	2	1	1	50
Metnin konusunu belirler.	1	1	0	100
Metindeki söz sanatlarını tespit eder.	1	1	0	100
Deyim, atasözü ve özdeyişlerin metne katkısını belirler.	1	0	1	0
Metindeki iş ve işlem basamaklarını kavrar.	1	0	0	0
Yazdıklarını düzenler.	1	0	1	0
Metinle ilgili soruları cevaplar.	1	1	0	100
Metin türlerini ayırt eder.	1	0	0	0
Metindeki yardımcı fikirleri belirler.	1	1	0	100
Görsellerle ilgili soruları cevaplar.	1	1	0	100
Noktalama işaretlerine dikkat ederek sesli ve sessiz okur.	1	1	0	100
Metnin içeriğini yorumlar.	1	1	0	100
Grafik, tablo ve çizelgeyle sunulan bilgileri yorumlar.	1	1	0	100

Sözel (TAR)	S	D	Y	B%
Tarih				
Avrupa'daki gelişmelerin yansımaları bağlamında Osmanlı Devleti'nin yirminci yüzyılın başlarındaki siyasi ve sosyal	5	3	2	60
Mustafa Kemal'in çocukluk ve öğrenim hayatından hareketle onun kişilik özelliklerinin oluşumu hakkında çıkarımlar	4	2	2	50
Gençlik döneminde Mustafa Kemal'in fikir hayatını etkileyen önemli kişileri ve olayları kavrar.	1	1	0	100

Sözel (DİN)	S	D	Y	B%
Din K.ve A.B.				
Kader ve kaza inancını ayet ve hadislerle açıklar.	7	6	1	86
İnsanın ilmi, iradesi, sorumluluğu ile kader arasında ilişki kurar.	3	2	1	67

Sözel (İNG)	S	D	Y	B%
İngilizce				
Students will be able to understand short and simple texts about friendship.	5	5	0	100
Students will be able to interact with reasonable ease in structured situations and short conversations involving ac	3	3	0	100
Students will be able to understand the specific information in short conversations on everyday topics, such as acc	1	1	0	100
Students will be able to understand short and simple invitation letters, cards and e-mails.	1	1	0	100

Sayısal (MAT)	S	D	Y	B%
Matematik				
Verilen pozitif tam sayıların pozitif tam sayı çarpanlarını bulur, pozitif tam sayıların pozitif tam sayı çarpanlarını üslü	5	0	2	0
Üslü ifadelerle ilgili temel kuralları anlar, birbirine denk ifadeler oluşturur.	6	3	2	50
İki doğal sayının en büyük ortak bölenini (EBOB) ve en küçük ortak katını (EKOK) hesaplar, ilgili problemleri çözer.	6	1	2	17
Verilen iki doğal sayının aralarında asal olup olmadığını belirler.	2	0	1	0
Tam sayıların, tam sayı kuvvetlerini hesaplar.	1	1	0	100

Sayısal (FEN)	S	D	Y	B%
Fen				
Mevsimlerin oluşumuna yönelik tahminlerde bulunur.	13	5	7	38
İklim ve hava olayları arasındaki farkı açıklar.	6	3	3	50
İklim biliminin (Klimatoloji) bir bilim dalı olduğunu ve bu alanda çalışan uzmanlara iklim bilimci (klimatolog) adı verildiğini bilir.	1	1	0	100

SINAV SONUÇ BELGESİ

VAN / İPEKYOLU / EREK TOKİ ORTAOKULU

Öğrenci	Numara	Sınıf
ARGEŞ ACAR	243	8C

Puan Türü	Puan	Genel Ort.	Dereceler				
			Snf	Kurum	İlçe	İl	Genel
LGS	▲ 403,733	303,130	4	4	41	232	9448
Puanı Hesaplanan:			67	970	4975	95070	
Katılımlar:			26	67	975	4984	95509

Ders	Soru	Doğru	Yanlış	Net	Başarı %	Sınıf Ort.	Kurum Ort.	Genel Ort.
Türkçe	20	16	3	15,00	75	▲10,46	▲7,40	▲9,78
Tarih	10	9	1	8,67	87	▲5,19	▲4,00	▲5,27
Din K.ve A.B.	10	8	1	7,67	77	▲5,41	▲4,52	▲5,28
İngilizce	10	10	0	10,00	100	▲7,21	▲5,14	▲4,60
Matematik	20	7	5	5,33	27	▲1,71	▲0,73	▲2,36
Fen	20	19	1	18,67	93	▲7,81	▲4,67	▲7,52
Toplam:	90	69	11	65,33	73	▲37,78	▲26,45	▲34,79

Soru No 12345678901234567890

Sözel (TÜR) AB DbABDAAcCADAdBCC

Cevap Anh. A ABDDABDAADCCADACBCC

Sözel (TAR) CBdADACDBD

Cevap Anh. A CBCADACDBD

Sözel (DİN) CDaCB ABAD

Cevap Anh. A CDDCBCABAD

Sözel (İNG) CAADBCABD

Cevap Anh. A CAADBCABD

Sayısal (MAT) acd AcD bDB ACD

Cevap Anh. A CDBCABACBADDDBAACDBD

Sayısal (FEN) BCCBDDCaABACBCADABDA

Cevap Anh. A BCCBDDCDBACBCADABDA

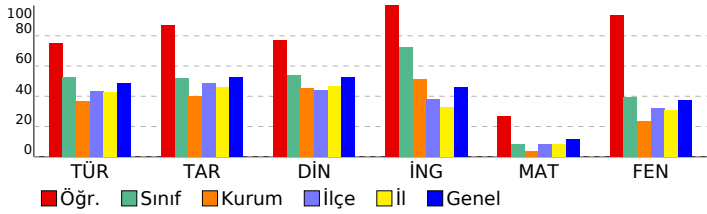

8. SINIF İŞLEYEN ZEKA TÜRKİYE GENELİ DENEME SINAVI

DERSLERE GÖRE BAŞARI ANALİZİ

Sözel (TÜR)	S	D	Y	B%
Türkçe	1	1	0	100
Okudukları ile ilgili çıkarımlarda bulunur.	1	1	0	100
Metinler arasında karşılaştırma yapar.	1	1	0	100
Bağlamdan yararlanarak bilmediği kelime ve kelime gruplarının anlamını tahmin eder.	4	2	1	50
Filimsilerin cümledeki işlevlerini kavrar.	2	2	0	100
Metnin konusunu belirler.	1	1	0	100
Metindeki söz sanatlarını tespit eder.	1	1	0	100
Deyim, atasözü ve özdeyişlerin metne katkısını belirler.	1	1	0	100
Metindeki iş ve işlem basamaklarını kavrar.	1	1	0	100
Yazdıklarını düzenler.	1	0	1	0
Metinle ilgili soruları cevaplar.	1	1	0	100
Metin türlerini ayırt eder.	1	1	0	100
Metindeki yardımcı fikirleri belirler.	1	1	0	100
Görsellerle ilgili soruları cevaplar.	1	1	0	100
Noktalama işaretlerine dikkat ederek sesli ve sessiz okur.	1	1	0	100
Metnin içeriğini yorumlar.	1	1	0	100
Grafik, tablo ve çizelgeyle sunulan bilgileri yorumlar.	1	1	0	100

Sözel (TAR)	S	D	Y	B%
Tarih	5	4	1	80
Avrupa'daki gelişmelerin yansımaları bağlamında Osmanlı Devleti'nin yirminci yüzyılın başlarındaki siyasi ve sosyal	5	4	1	80
Mustafa Kemal'in çocukluk ve öğrenim hayatından hareketle onun kişilik özelliklerinin oluşumu hakkında çıkarımlar	4	4	0	100
Gençlik döneminde Mustafa Kemal'in fikir hayatını etkileyen önemli kişileri ve olayları kavrar.	1	1	0	100

Sözel (DİN)	S	D	Y	B%
Din K.ve A.B.	7	5	1	71
Kader ve kaza inancını ayet ve hadislerle açıklar.	7	5	1	71
İnsanın ilmi, iradesi, sorumluluğu ile kader arasında ilişki kurar.	3	3	0	100

Sözel (İNG)	S	D	Y	B%
İngilizce	5	5	0	100
Students will be able to understand short and simple texts about friendship.	5	5	0	100
Students will be able to interact with reasonable ease in structured situations and short conversations involving ac	3	3	0	100
Students will be able to understand the specific information in short conversations on everyday topics, such as acc	1	1	0	100
Students will be able to understand short and simple invitation letters, cards and e-mails.	1	1	0	100

Sayısal (MAT)	S	D	Y	B%
Matematik	5	2	1	40
Verilen pozitif tam sayıların pozitif tam sayı çarpanlarını bulur, pozitif tam sayıların pozitif tam sayı çarpanlarını üslü	5	2	1	40
Üslü ifadelerle ilgili temel kuralları anlar, birbirine denk ifadeler oluşturur.	6	1	2	17
İki doğal sayının en büyük ortak bölenini (EBOB) ve en küçük ortak katını (EKOK) hesaplar, ilgili problemleri çözer.	6	1	2	17
Verilen iki doğal sayının aralarında asal olup olmadığını belirler.	2	2	0	100
Tam sayıların, tam sayı kuvvetlerini hesaplar.	1	1	0	100

Sayısal (FEN)	S	D	Y	B%
Fen	13	12	1	92
Mevsimlerin oluşumuna yönelik tahminlerde bulunur.	13	12	1	92
İklim ve hava olayları arasındaki farkı açıklar.	6	6	0	100
İklim biliminin (Klimatoloji) bir bilim dalı olduğunu ve bu alanda çalışan uzmanlara iklim bilimci (klimatolog) adı verildiğini	1	1	0	100

SINAV SONUÇ BELGESİ

VAN / İPEKYOLU / EREK TOKİ ORTAOKULU

Öğrenci	Numara	Sınıf
ARJİN İNAN	3	8C

Puan Türü	Puan	Genel Ort.	Dereceler				
			Snf	Kurum	İlçe	İl	Genel
LGS	▲ 374,075	303,130	5	5	105	550	18721
Puanı Hesaplanan:			67	970	4975	95070	
Katılımlar:			26	67	975	4984	95509

Ders	Soru	Doğru	Yanlış	Net	Başarı %	Sınıf Ort.	Kurum Ort.	Genel Ort.
Türkçe	20	16	4	14,67	73	▲ 10,46	▲ 7,40	▲ 9,78
Tarih	10	8	2	7,33	73	▲ 5,19	▲ 4,00	▲ 5,27
Din K.ve A.B.	10	6	4	4,67	47	▼ 5,41	▲ 4,52	▼ 5,28
İngilizce	10	10	0	10,00	100	▲ 7,21	▲ 5,14	▲ 4,60
Matematik	20	10	6	8,00	40	▲ 1,71	▲ 0,73	▲ 2,36
Fen	20	13	6	11,00	55	▲ 7,81	▲ 4,67	▲ 7,52
Toplam:	90	63	22	55,67	62	▲ 37,78	▲ 26,45	▲ 34,79

Soru No 12345678901234567890

Sözel (TÜR) ABdDDAdDAAdCdDACBCC

Cevap Anh. A ABDDABDAADCCADACBCC

Sözel (TAR) dBCADAdDBD

Cevap Anh. A CBCADACDBD

Sözel (DİN) CDbdcbABAD

Cevap Anh. A CDDCFCABAD

Sözel (İNG) CAADBCABD

Cevap Anh. A CAADBCABD

Sayısal (MAT) CccaA aBaA DB ACDBc

Cevap Anh. A CDBCABACBADDDBAACDBD

Sayısal (FEN) cbbcDD abBACBCADABDA

Cevap Anh. A BCCBDDCDBACBCADABDA

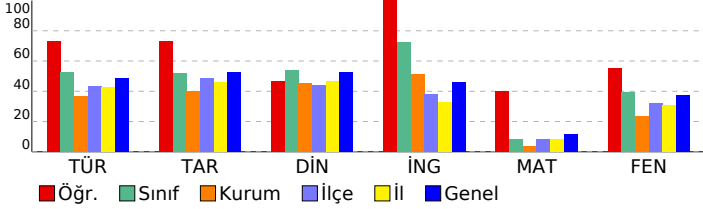

8. SINIF İŞLEYEN ZEKA TÜRKİYE GENELİ DENEME SINAVI

DERSLERE GÖRE BAŞARI ANALİZİ

Sözel (TÜR)	S	D	Y	B%
Türkçe	1	1	0	100
Okudukları ile ilgili çıkarımlarda bulunur.	1	1	0	100
Metinler arasında karşılaştırma yapar.	1	1	0	100
Bağlamdan yararlanarak bilmediği kelime ve kelime gruplarının anlamını tahmin eder.	4	3	1	75
Filimsilerin cümledeki işlevlerini kavrar.	2	1	1	50
Metnin konusunu belirler.	1	0	1	0
Metindeki söz sanatlarını tespit eder.	1	1	0	100
Deyim, atasözü ve özdeyişlerin metne katkısını belirler.	1	1	0	100
Metindeki iş ve işlem basamaklarını kavrar.	1	1	0	100
Yazdıklarını düzenler.	1	1	0	100
Metinle ilgili soruları cevaplar.	1	0	1	0
Metin türlerini ayırt eder.	1	1	0	100
Metindeki yardımcı fikirleri belirler.	1	1	0	100
Görsellerle ilgili soruları cevaplar.	1	1	0	100
Noktalama işaretlerine dikkat ederek sesli ve sessiz okur.	1	1	0	100
Metnin içeriğini yorumlar.	1	1	0	100
Grafik, tablo ve çizelgeyle sunulan bilgileri yorumlar.	1	1	0	100

Sözel (TAR)	S	D	Y	B%
Tarih	5	4	1	80
Avrupa'daki gelişmelerin yansımaları bağlamında Osmanlı Devleti'nin yirminci yüzyılın başlarındaki siyasi ve sosyal	5	4	1	80
Mustafa Kemal'in çocukluk ve öğrenim hayatından hareketle onun kişilik özelliklerinin oluşumu hakkında çıkarımlar	4	3	1	75
Gençlik döneminde Mustafa Kemal'in fikir hayatını etkileyen önemli kişileri ve olayları kavrar.	1	1	0	100

Sözel (DİN)	S	D	Y	B%
Din K.ve A.B.	7	5	2	71
Kader ve kaza inancını ayet ve hadislerle açıklar.	7	5	2	71
İnsanın ilmi, iradesi, sorumluluğu ile kader arasında ilişki kurar.	3	1	2	33

Sözel (İNG)	S	D	Y	B%
İngilizce	5	5	0	100
Students will be able to understand short and simple texts about friendship.	5	5	0	100
Students will be able to interact with reasonable ease in structured situations and short conversations involving ac	3	3	0	100
Students will be able to understand the specific information in short conversations on everyday topics, such as acc	1	1	0	100
Students will be able to understand short and simple invitation letters, cards and e-mails.	1	1	0	100

Sayısal (MAT)	S	D	Y	B%
Matematik	5	4	0	80
Verilen pozitif tam sayıların pozitif tam sayı çarpanlarını bulur, pozitif tam sayıların pozitif tam sayı çarpanlarını üslü	5	4	0	80
Üslü ifadelerle ilgili temel kuralları anlar, birbirine denk ifadeler oluşturur.	6	1	4	17
İki doğal sayının en büyük ortak bölenini (EBOB) ve en küçük ortak katını (EKOK) hesaplar, ilgili problemleri çözer.	6	3	2	50
Verilen iki doğal sayının aralarında asal olup olmadığını belirler.	2	1	0	50
Tam sayıların, tam sayı kuvvetlerini hesaplar.	1	1	0	100

Sayısal (FEN)	S	D	Y	B%
Fen	13	8	4	62
Mevsimlerin oluşumuna yönelik tahminlerde bulunur.	13	8	4	62
İklim ve hava olayları arasındaki farkı açıklar.	6	4	2	67
İklim biliminin (klimatoloji) bir bilim dalı olduğunu ve bu alanda çalışan uzmanlara iklim bilimci (klimatolog) adı verildiğini	1	1	0	100

SINAV SONUÇ BELGESİ

VAN / İPEKYOLU / EREK TOKİ ORTAOKULU

Öğrenci	Numara	Sınıf
ASMİN TEMEL	186	8C

Puan Türü	Puan	Genel Ort.	Dereceler				
			Snf	Kurum	İlçe	İl	Genel
LGS	▲ 315,247	303,130	11	16	341	1603	41200
Puanı Hesaplanan:			67	970	4975	95070	
Katılımlar:			26	67	975	4984	95509

Ders	Soru	Doğru	Yanlış	Net	Başarı %	Sınıf Ort.	Kurum Ort.	Genel Ort.
Türkçe	20	16	3	15,00	75	▲ 10,46	▲ 7,40	▲ 9,78
Tarih	10	8	2	7,33	73	▲ 5,19	▲ 4,00	▲ 5,27
Din K.ve A.B.	10	8	2	7,33	73	▲ 5,41	▲ 4,52	▲ 5,28
İngilizce	10	9	1	8,67	87	▲ 7,21	▲ 5,14	▲ 4,60
Matematik	20	1	13	-3,33	-17	▼ 1,71	▼ 0,73	▼ 2,36
Fen	20	10	8	7,33	37	▼ 7,81	▲ 4,67	▼ 7,52
Toplam:	90	52	29	42,33	47	▲ 37,78	▲ 26,45	▲ 34,79

Soru No 12345678901234567890

Sözel (TÜR) CBCABBaDbBD AaCCADCA

Cevap Anh. B CBCABBDDABDAADCCADCA

Sözel (TAR) CDdBdADADB

Cevap Anh. B CDCBCADADB

Sözel (DİN) CACDbCdDBA

Cevap Anh. B CACDDCBDBA

Sözel (İNG) BbCAADDBCA

Cevap Anh. B BDCAADDBCA

Sayısal (MAT) babab dcd aca Acd

Cevap Anh. B BDCDBCABACBCADDBAACD

Sayısal (FEN) DdcadcaDCD BACBb DAc

Cevap Anh. B DABCCBDDCDABACBCADAB

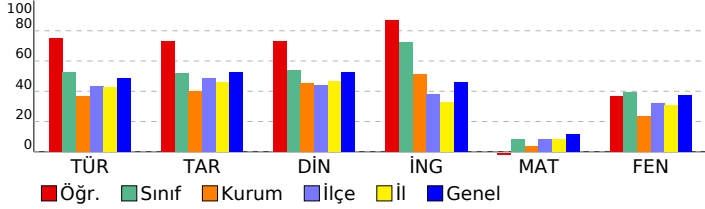

8. SINIF İŞLEYEN ZEKA TÜRKİYE GENELİ DENEME SINAVI

DERSLERE GÖRE BAŞARI ANALİZİ

Sözel (TÜR)	S	D	Y	B%
Türkçe	1	1	0	100
Okudukları ile ilgili çıkarımlarda bulunur.	1	1	0	100
Metinler arasında karşılaştırma yapar.	1	1	0	100
Bağlamdan yararlanarak bilmediği kelime ve kelime gruplarının anlamını tahmin eder.	4	3	1	75
Filimsilerin cümledeki işlevlerini kavrar.	2	1	1	50
Metnin konusunu belirler.	1	1	0	100
Metindeki söz sanatlarını tespit eder.	1	1	0	100
Deyim, atasözü ve özdeyişlerin metne katkısını belirler.	1	0	0	0
Metindeki iş ve işlem basamaklarını kavrar.	1	1	0	100
Yazdıklarını düzenler.	1	0	1	0
Metinle ilgili soruları cevaplar.	1	1	0	100
Metin türlerini ayırt eder.	1	1	0	100
Metindeki yardımcı fikirleri belirler.	1	1	0	100
Görsellerle ilgili soruları cevaplar.	1	1	0	100
Noktalama işaretlerine dikkat ederek sesli ve sessiz okur.	1	1	0	100
Metnin içeriğini yorumlar.	1	1	0	100
Grafik, tablo ve çizelgeyle sunulan bilgileri yorumlar.	1	1	0	100

Sözel (TAR)	S	D	Y	B%
Tarih	5	3	2	60
Avrupa'daki gelişmelerin yansımaları bağlamında Osmanlı Devleti'nin yirminci yüzyılın başlarındaki siyasi ve sosyal	5	3	2	60
Mustafa Kemal'in çocukluk ve öğrenim hayatından hareketle onun kişilik özelliklerinin oluşumu hakkında çıkarımlar	4	4	0	100
Gençlik döneminde Mustafa Kemal'in fikir hayatını etkileyen önemli kişileri ve olayları kavrar.	1	1	0	100

Sözel (DİN)	S	D	Y	B%
Din K.ve A.B.	7	6	1	86
Kader ve kaza inancını ayet ve hadislerle açıklar.	7	6	1	86
İnsanın ilmi, iradesi, sorumluluğu ile kader arasında ilişki kurar.	3	2	1	67

Sözel (İNG)	S	D	Y	B%
İngilizce	5	5	0	100
Students will be able to understand short and simple texts about friendship.	5	5	0	100
Students will be able to interact with reasonable ease in structured situations and short conversations involving ac	3	2	1	67
Students will be able to understand the specific information in short conversations on everyday topics, such as acc	1	1	0	100
Students will be able to understand short and simple invitation letters, cards and e-mails.	1	1	0	100

Sayısal (MAT)	S	D	Y	B%
Matematik	5	0	4	0
Verilen pozitif tam sayıların pozitif tam sayı çarpanlarını bulur, pozitif tam sayıların pozitif tam sayı çarpanlarını üslü	5	0	4	0
Üslü ifadelerle ilgili temel kuralları anlar, birbirine denk ifadeler oluşturur.	6	0	5	0
İki doğal sayının en büyük ortak bölenini (EBOB) ve en küçük ortak katını (EKOK) hesaplar, ilgili problemleri çözer.	6	1	3	17
Verilen iki doğal sayının aralarında asal olup olmadığını belirler.	2	0	1	0
Tam sayıların, tam sayı kuvvetlerini hesaplar.	1	0	0	0

Sayısal (FEN)	S	D	Y	B%
Fen	13	8	3	62
Mevsimlerin oluşumuna yönelik tahminlerde bulunur.	13	8	3	62
İklim ve hava olayları arasındaki farkı açıklar.	6	2	4	33
İklim biliminin (Klimatoloji) bir bilim dalı olduğunu ve bu alanda çalışan uzmanlara iklim bilimci (klimatolog) adı veri	1	0	1	0

SINAV SONUÇ BELGESİ							
VAN / İPEKYOLU / EREK TOKİ ORTAOKULU							
Öğrenci			Numara	Sınıf			
BEDİRHAN HULAKU			189	8C			
Puan Türü	Puan	Genel Ort.	Dereceler				
			Snf	Kurum	İlçe	İl	Genel
LGS	▼ 285,312	303,130	16	23	469	2244	54194
Puanı Hesaplanan:			67	970	4975	95070	
Katılımlar:			26	67	975	4984	95509

Ders	Soru	Doğru	Yanlış	Net	Başarı %	Sınıf Ort.	Kurum Ort.	Genel Ort.
Türkçe	20	13	7	10,67	53	▲ 10,46	▲ 7,40	▲ 9,78
Tarih	10	5	5	3,33	33	▼ 5,19	▼ 4,00	▼ 5,27
Din K.ve A.B.	10	5	5	3,33	33	▼ 5,41	▼ 4,52	▼ 5,28
İngilizce	10	7	3	6,00	60	▼ 7,21	▲ 5,14	▲ 4,60
Matematik	20	4	15	-1,00	-5	▼ 1,71	▼ 0,73	▼ 2,36
Fen	20	10	10	6,67	33	▼ 7,81	▲ 4,67	▼ 7,52
Toplam:	90	44	45	29,00	32	▼ 37,78	▲ 26,45	▼ 34,79

Soru No	12345678901234567890
Sözel (TÜR)	CBCABBDbbDbADCCAcbc
Cevap Anh.	B
Cevap Anh.	B
Sözel (TAR)	CcbdaADAbB
Cevap Anh.	B
Sözel (DİN)	dAbDDCcbBc
Cevap Anh.	B
Sözel (İNG)	caCAAbDBCA
Cevap Anh.	B
Sayısal (MAT)	Bc bddcBcbcadaDBcdab
Cevap Anh.	B
Sayısal (FEN)	DAdCCabDCCcABbacdAbAd
Cevap Anh.	B

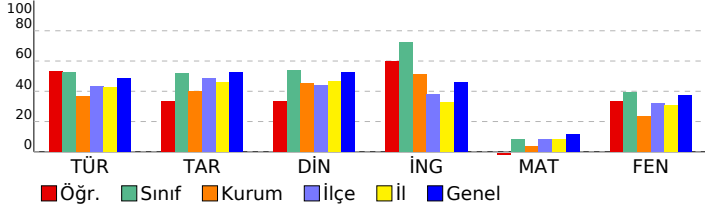

8. SINIF İŞLEYEN ZEKA TÜRKİYE GENELİ DENEME SINAVI

DERSLERE GÖRE BAŞARI ANALİZİ

Sözel (TÜR)	S	D	Y	B%
Türkçe				
Okudukları ile ilgili çıkarımlarda bulunur.	1	1	0	100
Metinler arasında karşılaştırma yapar.	1	1	0	100
Bağlamdan yararlanarak bilmediği kelime ve kelime gruplarının anlamını tahmin eder.	4	3	1	75
Filimsilerin cümledeki işlevlerini kavrar.	2	1	1	50
Metnin konusunu belirler.	1	0	1	0
Metindeki söz sanatlarını tespit eder.	1	1	0	100
Deyim, atasözü ve özdeyişlerin metne katkısını belirler.	1	0	1	0
Metindeki iş ve işlem basamaklarını kavrar.	1	1	0	100
Yazdıklarını düzenler.	1	1	0	100
Metinle ilgili soruları cevaplar.	1	1	0	100
Metin türlerini ayırt eder.	1	1	0	100
Metindeki yardımcı fikirleri belirler.	1	0	1	0
Görsellerle ilgili soruları cevaplar.	1	0	1	0
Noktalama işaretlerine dikkat ederek sesli ve sessiz okur.	1	1	0	100
Metnin içeriğini yorumlar.	1	1	0	100
Grafik, tablo ve çizelgeyle sunulan bilgileri yorumlar.	1	0	1	0

Sözel (TAR)	S	D	Y	B%
Tarih				
Avrupa'daki gelişmelerin yansımaları bağlamında Osmanlı Devleti'nin yirminci yüzyılın başlarındaki siyasi ve sosyal	5	1	4	20
Mustafa Kemal'in çocukluk ve öğrenim hayatından hareketle onun kişilik özelliklerinin oluşumu hakkında çıkarımlar	4	3	1	75
Gençlik döneminde Mustafa Kemal'in fikir hayatını etkileyen önemli kişileri ve olayları kavrar.	1	1	0	100

Sözel (DİN)	S	D	Y	B%
Din K.ve A.B.				
Kader ve kaza inancını ayet ve hadislerle açıklar.	7	3	4	43
İnsanın ilmi, iradesi, sorumluluğu ile kader arasında ilişki kurar.	3	2	1	67

Sözel (İNG)	S	D	Y	B%
İngilizce				
Students will be able to understand short and simple texts about friendship.	5	3	2	60
Students will be able to interact with reasonable ease in structured situations and short conversations involving ac	3	2	1	67
Students will be able to understand the specific information in short conversations on everyday topics, such as acc	1	1	0	100
Students will be able to understand short and simple invitation letters, cards and e-mails.	1	1	0	100

Sayısal (MAT)	S	D	Y	B%
Matematik				
Verilen pozitif tam sayıların pozitif tam sayı çarpanlarını bulur, pozitif tam sayıların pozitif tam sayı çarpanlarını üslü	5	1	3	20
Üslü ifadelerle ilgili temel kuralları anlar, birbirine denk ifadeler oluşturur.	6	1	5	17
İki doğal sayının en büyük ortak bölenini (EBOB) ve en küçük ortak katını (EKOK) hesaplar, ilgili problemleri çözer.	6	1	5	17
Verilen iki doğal sayının aralarında asal olup olmadığını belirler.	2	0	2	0
Tam sayıların, tam sayı kuvvetlerini hesaplar.	1	1	0	100

Sayısal (FEN)	S	D	Y	B%
Fen				
Mevsimlerin oluşumuna yönelik tahminlerde bulunur.	13	8	5	62
İklim ve hava olayları arasındaki farkı açıklar.	6	2	4	33
İklim biliminin (Klimatoloji) bir bilim dalı olduğunu ve bu alanda çalışan uzmanlara iklim bilimci (klimatolog) adı verildiğini	1	0	1	0

SINAV SONUÇ BELGESİ							
VAN / İPEKYOLU / EREK TOKİ ORTAOKULU							
Öğrenci				Numara	Sınıf		
BERAT UĞURLU				190	8C		
Puan Türü	Puan	Genel Ort.	Dereceler				
			Snf	Kurum	İlçe	İl	Genel
LGS	▲ 437,640	303,130	1	1	13	56	2966
Puanı Hesaplanan:			67	970	4975	95070	
Katılımlar:			26	67	975	4984	95509

Ders	Soru	Doğru	Yanlış	Net	Başarı %	Sınıf Ort.	Kurum Ort.	Genel Ort.
Türkçe	20	19	1	18,67	93	▲ 10,46	▲ 7,40	▲ 9,78
Tarih	10	9	1	8,67	87	▲ 5,19	▲ 4,00	▲ 5,27
Din K.ve A.B.	10	8	2	7,33	73	▲ 5,41	▲ 4,52	▲ 5,28
İngilizce	10	10	0	10,00	100	▲ 7,21	▲ 5,14	▲ 4,60
Matematik	20	12	3	11,00	55	▲ 1,71	▲ 0,73	▲ 2,36
Fen	20	18	2	17,33	87	▲ 7,81	▲ 4,67	▲ 7,52
Toplam:	90	76	9	73,00	81	▲ 37,78	▲ 26,45	▲ 34,79

Soru No	12345678901234567890
Sözel (TÜR)	ABBDDdBDAADCCADACBCC
Cevap Anh.	A
Sözel (TAR)	dBCADACBDB
Cevap Anh.	A
Sözel (DİN)	CDbCBbABAD
Cevap Anh.	A
Sözel (İNG)	CAADDBCABD
Cevap Anh.	A
Sayısal (MAT)	CD CA AdBaA D ACDBc
Cevap Anh.	A
Sayısal (FEN)	BCCBDDCcAdACBCADABDA
Cevap Anh.	A

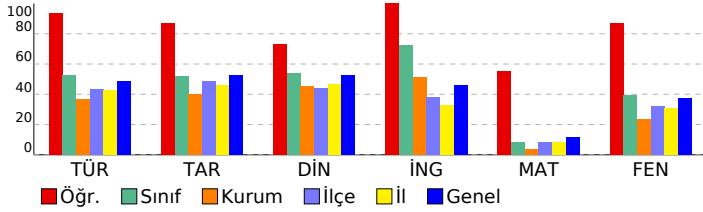

8. SINIF İŞLEYEN ZEKA TÜRKİYE GENELİ DENEME SINAVI

DERSLERE GÖRE BAŞARI ANALİZİ

Sözel (TÜR)	S	D	Y	B%
Türkçe				
Okudukları ile ilgili çıkarımlarda bulunur.	1	1	0	100
Metinler arasında karşılaştırma yapar.	1	1	0	100
Bağlamdan yararlanarak bilmediği kelime ve kelime gruplarının anlamını tahmin eder.	4	4	0	100
Filimsilerin cümledeki işlevlerini kavrar.	2	1	1	50
Metnin konusunu belirler.	1	1	0	100
Metindeki söz sanatlarını tespit eder.	1	1	0	100
Deyim, atasözü ve özyeşilerin metne katkısını belirler.	1	1	0	100
Metindeki iş ve işlem basamaklarını kavrar.	1	1	0	100
Yazdıklarını düzenler.	1	1	0	100
Metinle ilgili soruları cevaplar.	1	1	0	100
Metin türlerini ayırt eder.	1	1	0	100
Metindeki yardımcı fikirleri belirler.	1	1	0	100
Görsellerle ilgili soruları cevaplar.	1	1	0	100
Noktalama işaretlerine dikkat ederek sesli ve sessiz okur.	1	1	0	100
Metnin içeriğini yorumlar.	1	1	0	100
Grafik, tablo ve çizelgeyle sunulan bilgileri yorumlar.	1	1	0	100

Sözel (TAR)	S	D	Y	B%
Tarih				
Avrupa'daki gelişmelerin yansımaları bağlamında Osmanlı Devleti'nin yirminci yüzyılın başlarındaki siyasi ve sosyal	5	4	1	80
Mustafa Kemal'in çocukluk ve öğrenim hayatından hareketle onun kişilik özelliklerinin oluşumu hakkında çıkarımlar	4	4	0	100
Gençlik döneminde Mustafa Kemal'in fikir hayatını etkileyen önemli kişileri ve olayları kavrar.	1	1	0	100

Sözel (DİN)	S	D	Y	B%
Din K.ve A.B.				
Kader ve kaza inancını ayet ve hadislerle açıklar.	7	5	2	71
İnsanın ilmi, iradesi, sorumluluğu ile kader arasında ilişki kurar.	3	3	0	100

Sözel (İNG)	S	D	Y	B%
İngilizce				
Students will be able to understand short and simple texts about friendship.	5	5	0	100
Students will be able to interact with reasonable ease in structured situations and short conversations involving ac	3	3	0	100
Students will be able to understand the specific information in short conversations on everyday topics, such as acc	1	1	0	100
Students will be able to understand short and simple invitation letters, cards and e-mails.	1	1	0	100

Sayısal (MAT)	S	D	Y	B%
Matematik				
Verilen pozitif tam sayıların pozitif tam sayı çarpanlarını bulur, pozitif tam sayıların pozitif tam sayı çarpanlarını üslü	5	4	0	80
Üslü ifadelerle ilgili temel kuralları anlar, birbirine denk ifadeler oluşturur.	6	2	2	33
İki doğal sayının en büyük ortak bölenini (EBOB) ve en küçük ortak katını (EKOK) hesaplar, ilgili problemleri çözer.	6	4	1	67
Verilen iki doğal sayının aralarında asal olup olmadığını belirler.	2	2	0	100
Tam sayıların, tam sayı kuvvetlerini hesaplar.	1	0	0	0

Sayısal (FEN)	S	D	Y	B%
Fen				
Mevsimlerin oluşumuna yönelik tahminlerde bulunur.	13	11	2	85
İklim ve hava olayları arasındaki farkı açıklar.	6	6	0	100
İklim biliminin (klimatoloji) bir bilim dalı olduğunu ve bu alanda çalışan uzmanlara iklim bilimci (klimatolog) adı verildiğini	1	1	0	100

SINAV SONUÇ BELGESİ

VAN / İPEKYOLU / EREK TOKİ ORTAOKULU

Öğrenci	Numara	Sınıf
BURAK BABAT	39	8C

Puan Türü	Puan	Genel Ort.	Dereceler				
			Snf	Kurum	İlçe	İl	Genel
LGS	▲ 368,131	303,130	6	6	123	636	20800
Puanı Hesaplanan:			67	970	4975	95070	
Katılımlar:			26	67	975	4984	95509

Ders	Soru	Doğru	Yanlış	Net	Başarı %	Sınıf Ort.	Kurum Ort.	Genel Ort.
Türkçe	20	14	6	12,00	60	▲ 10,46	▲ 7,40	▲ 9,78
Tarih	10	7	3	6,00	60	▲ 5,19	▲ 4,00	▲ 5,27
Din K.ve A.B.	10	7	3	6,00	60	▲ 5,41	▲ 4,52	▲ 5,28
İngilizce	10	10	0	10,00	100	▲ 7,21	▲ 5,14	▲ 4,60
Matematik	20	7	1	6,67	33	▲ 1,71	▲ 0,73	▲ 2,36
Fen	20	15	4	13,67	68	▲ 7,81	▲ 4,67	▲ 7,52
Toplam:	90	60	17	54,33	60	▲ 37,78	▲ 26,45	▲ 34,79

Soru No 12345678901234567890

Sözel (TÜR) CBCABdbDABDcADCdDaA

Cevap Anh. B CBCABBDDABDAADCCADCA

Sözel (TAR) CcaccADADB

Cevap Anh. B CDCBCADADB

Sözel (DİN) dcCDDCcDBA

Cevap Anh. B CACDDCBDBA

Sözel (İNG) BDCAADDBCA

Cevap Anh. B BDCAADDBCA

Sayısal (MAT) B C A aA B A D

Cevap Anh. B BDCBACBACBACADDBAACD

Sayısal (FEN) DABCCBaDbcA ACBCAcAB

Cevap Anh. B DABCCBDDCDABACBCADAB

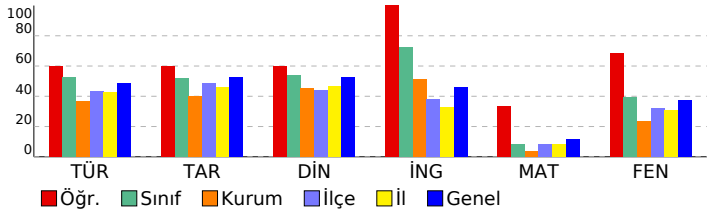

8. SINIF İŞLEYEN ZEKA TÜRKİYE GENELİ DENEME SINAVI

DERSLERE GÖRE BAŞARI ANALİZİ

Sözel (TÜR)	S	D	Y	B%
Türkçe	1	1	0	100
Okudukları ile ilgili çıkarımlarda bulunur.	1	1	0	100
Metinler arasında karşılaştırma yapar.	1	1	0	100
Bağlamdan yararlanarak bilmediği kelime ve kelime gruplarının anlamını tahmin eder.	4	2	2	50
Filimsilerin cümledeki işlevlerini kavrar.	2	1	1	50
Metnin konusunu belirler.	1	1	0	100
Metindeki söz sanatlarını tespit eder.	1	1	0	100
Deyim, atasözü ve özdeyişlerin metne katkısını belirler.	1	0	1	0
Metindeki iş ve işlem basamaklarını kavrar.	1	1	0	100
Yazdıklarını düzenler.	1	1	0	100
Metinle ilgili soruları cevaplar.	1	1	0	100
Metin türlerini ayırt eder.	1	0	1	0
Metindeki yardımcı fikirleri belirler.	1	1	0	100
Görsellerle ilgili soruları cevaplar.	1	1	0	100
Noktalama işaretlerine dikkat ederek sesli ve sessiz okur.	1	1	0	100
Metnin içeriğini yorumlar.	1	1	0	100
Grafik, tablo ve çizelgeyle sunulan bilgileri yorumlar.	1	0	1	0

Sözel (TAR)	S	D	Y	B%
Tarih	5	2	3	40
Avrupa'daki gelişmelerin yansımaları bağlamında Osmanlı Devleti'nin yirminci yüzyılın başlarındaki siyasi ve sosyal	5	2	3	40
Mustafa Kemal'in çocukluk ve öğrenim hayatından hareketle onun kişilik özelliklerinin oluşumu hakkında çıkarımlar	4	4	0	100
Gençlik döneminde Mustafa Kemal'in fikir hayatını etkileyen önemli kişileri ve olayları kavrar.	1	1	0	100

Sözel (DİN)	S	D	Y	B%
Din K.ve A.B.	7	5	2	71
Kader ve kaza inancını ayet ve hadislerle açıklar.	7	5	2	71
İnsanın ilmi, iradesi, sorumluluğu ile kader arasında ilişki kurar.	3	2	1	67

Sözel (İNG)	S	D	Y	B%
İngilizce	5	5	0	100
Students will be able to understand short and simple texts about friendship.	5	5	0	100
Students will be able to interact with reasonable ease in structured situations and short conversations involving ac	3	3	0	100
Students will be able to understand the specific information in short conversations on everyday topics, such as acc	1	1	0	100
Students will be able to understand short and simple invitation letters, cards and e-mails.	1	1	0	100

Sayısal (MAT)	S	D	Y	B%
Matematik	5	1	0	20
Verilen pozitif tam sayıların pozitif tam sayı çarpanlarını bulur, pozitif tam sayıların pozitif tam sayı çarpanlarını üslü	5	1	0	20
Üslü ifadelerle ilgili temel kuralları anlar, birbirine denk ifadeler oluşturur.	6	0	1	0
İki doğal sayının en büyük ortak bölenini (EBOB) ve en küçük ortak katını (EKOK) hesaplar, ilgili problemleri çözer.	6	3	0	50
Verilen iki doğal sayının aralarında asal olup olmadığını belirler.	2	2	0	100
Tam sayıların, tam sayı kuvvetlerini hesaplar.	1	1	0	100

Sayısal (FEN)	S	D	Y	B%
Fen	13	9	3	69
Mevsimlerin oluşumuna yönelik tahminlerde bulunur.	13	9	3	69
İklim ve hava olayları arasındaki farkı açıklar.	6	5	1	83
İklim biliminin (klimatoloji) bir bilim dalı olduğunu ve bu alanda çalışan uzmanlara iklim bilimci (klimatolog) adı verildiğini	1	1	0	100

SINAV SONUÇ BELGESİ							
VAN / İPEKYOLU / EREK TOKİ ORTAOKULU							
Öğrenci			Numara	Sınıf			
EMİRHAN KAHRAMAN			244	8C			
Puan Türü	Puan	Genel Ort.	Dereceler				
			Snf	Kurum	İlçe	İl	Genel
LGS	▼ 280,527	303,130	18	28	495	2366	56335
Puanı Hesaplanan:			67	970	4975	95070	
Katılımlar:			26	67	975	4984	95509

Ders	Soru	Doğru	Yanlış	Net	Başarı %	Sınıf Ort.	Kurum Ort.	Genel Ort.
Türkçe	20	11	9	8,00	40	▼ 10,46	▲ 7,40	▼ 9,78
Tarih	10	7	3	6,00	60	▲ 5,19	▲ 4,00	▲ 5,27
Din K.ve A.B.	10	4	6	2,00	20	▼ 5,41	▼ 4,52	▼ 5,28
İngilizce	10	6	4	4,67	47	▼ 7,21	▼ 5,14	▲ 4,60
Matematik	20	3	11	-0,67	-3	▼ 1,71	▼ 0,73	▼ 2,36
Fen	20	11	9	8,00	40	▲ 7,81	▲ 4,67	▲ 7,52
Toplam:	90	42	42	28,00	31	▼ 37,78	▲ 26,45	▼ 34,79

Soru No	12345678901234567890
Sözel (TÜR)	ABcabbDbAbCCADdCBCb
Cevap Anh.	ABBDDABDAADCCADACBCC
Sözel (TAR)	CaCAbACcBD
Cevap Anh.	CBCADACBDB
Sözel (DİN)	aDbdBdABcc
Cevap Anh.	CDDCFCABAD
Sözel (İNG)	aAbaaBCABD
Cevap Anh.	CAADDBCABD
Sayısal (MAT)	Dcb aAddb aaAb aa
Cevap Anh.	CDBCABACBCADDBAACDBD
Sayısal (FEN)	BCCBDDdaAabaddbDABDb
Cevap Anh.	BCCBDDCDBACBCADABDA

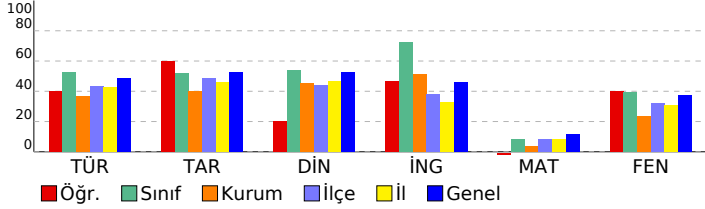

8. SINIF İŞLEYEN ZEKA TÜRKİYE GENELİ DENEME SINAVI

DERSLERE GÖRE BAŞARI ANALİZİ

Sözel (TÜR)				
Türkçe	S	D	Y	B%
Okudukları ile ilgili çıkarımlarda bulunur.	1	1	0	100
Metinler arasında karşılaştırma yapar.	1	1	0	100
Bağlamdan yararlanarak bilmediği kelime ve kelime gruplarının anlamını tahmin eder.	4	1	3	25
Filimsilerin cümledeki işlevlerini kavrar.	2	1	1	50
Metnin konusunu belirler.	1	0	1	0
Metindeki söz sanatlarını tespit eder.	1	1	0	100
Deyim, atasözü ve özyeşilerin metne katkısını belirler.	1	0	1	0
Metindeki iş ve işlem basamaklarını kavrar.	1	1	0	100
Yazdıklarını düzenler.	1	0	1	0
Metinle ilgili soruları cevaplar.	1	1	0	100
Metin türlerini ayırt eder.	1	1	0	100
Metindeki yardımcı fikirleri belirler.	1	1	0	100
Görsellerle ilgili soruları cevaplar.	1	0	1	0
Noktalama işaretlerine dikkat ederek sesli ve sessiz okur.	1	1	0	100
Metnin içeriğini yorumlar.	1	1	0	100
Grafik, tablo ve çizelgeyle sunulan bilgileri yorumlar.	1	0	1	0

Sözel (TAR)				
Tarih	S	D	Y	B%
Avrupa'daki gelişmelerin yansımaları bağlamında Osmanlı Devleti'nin yirminci yüzyılın başlarındaki siyasi ve sosyal	5	2	3	40
Mustafa Kemal'in çocukluk ve öğrenim hayatından hareketle onun kişilik özelliklerinin oluşumu hakkında çıkarımlar	4	4	0	100
Gençlik döneminde Mustafa Kemal'in fikir hayatını etkileyen önemli kişileri ve olayları kavrar.	1	1	0	100

Sözel (DİN)				
Din K.ve A.B.	S	D	Y	B%
Kader ve kaza inancını ayet ve hadislerle açıklar.	7	2	5	29
İnsanın ilmi, iradesi, sorumluluğu ile kader arasında ilişki kurar.	3	2	1	67

Sözel (İNG)				
İngilizce	S	D	Y	B%
Students will be able to understand short and simple texts about friendship.	5	2	3	40
Students will be able to interact with reasonable ease in structured situations and short conversations involving ac	3	3	0	100
Students will be able to understand the specific information in short conversations on everyday topics, such as acc	1	0	1	0
Students will be able to understand short and simple invitation letters, cards and e-mails.	1	1	0	100

Sayısal (MAT)				
Matematik	S	D	Y	B%
Verilen pozitif tam sayıların pozitif tam sayı çarpanlarını bulur, pozitif tam sayıların pozitif tam sayı çarpanlarını üslü	5	0	1	0
Üslü ifadelerle ilgili temel kuralları anlar, birbirine denk ifadeler oluşturur.	6	1	4	17
İki doğal sayının en büyük ortak bölenini (EBOB) ve en küçük ortak katını (EKOK) hesaplar, ilgili problemleri çözer.	6	1	4	17
Verilen iki doğal sayının aralarında asal olup olmadığını belirler.	2	1	1	50
Tam sayıların, tam sayı kuvvetlerini hesaplar.	1	0	1	0

Sayısal (FEN)				
Fen	S	D	Y	B%
Mevsimlerin oluşumuna yönelik tahminlerde bulunur.	13	6	7	46
İklim ve hava olayları arasındaki farkı açıklar.	6	4	2	67
İklim biliminin (Klimatoloji) bir bilim dalı olduğunu ve bu alanda çalışan uzmanlara iklim bilimci (klimatolog) adı verildiğini bilir.	1	1	0	100

SINAV SONUÇ BELGESİ									
VAN / İPEKYOLU / EREK TOKİ ORTAOKULU									
Öğrenci					Numara		Sınıf		
ENES BURAK ÇELİK					202		8C		
Puan Türü	Puan	Genel Ort.	Dereceler						
			Snf	Kurum	İlçe	İl	Genel		
LGS	▲ 322,305	303,130	10	13	300	1432	38249		
Puanı Hesaplanan:			67	970	4975	95070			
Katılımlar:			26	67	975	4984	95509		
Ders	Soru	Doğru	Yanlış	Net	Başarı %	Sınıf Ort.	Kurum Ort.	Genel Ort.	
Türkçe	20	14	6	12,00	60	▲ 10,46	▲ 7,40	▲ 9,78	
Tarih	10	8	2	7,33	73	▲ 5,19	▲ 4,00	▲ 5,27	
Din K.ve A.B.	10	8	2	7,33	73	▲ 5,41	▲ 4,52	▲ 5,28	
İngilizce	10	9	1	8,67	87	▲ 7,21	▲ 5,14	▲ 4,60	
Matematik	20	4	2	3,33	17	▲ 1,71	▲ 0,73	▲ 2,36	
Fen	20	8	8	5,33	27	▼ 7,81	▲ 4,67	▼ 7,52	
Toplam:		90	51	21	44,00	49	▲ 37,78	▲ 26,45	▲ 34,79
Soru No	12345678901234567890								
Sözel (TÜR)	CBCAadabbBdADCCADCA								
Cevap Anh.	B	CBCABBDDABDAADCCADCA							
Sözel (TAR)	CDbBaADADB								
Cevap Anh.	B	CDCBCADADB							
Sözel (DİN)	CACDDCdcA								
Cevap Anh.	B	CACDDCBDBA							
Sözel (İNG)	BDCAADDBdA								
Cevap Anh.	B	BDCAADDBCA							
Sayısal (MAT)	a D A B d D								
Cevap Anh.	B	BDCDBCABACBCADDBAACD							
Sayısal (FEN)	DABaC acCDdaAddA								
Cevap Anh.	B	DABCCBDDCDABACBCADAB							

8. SINIF İŞLEYEN ZEKA TÜRKİYE GENELİ DENEME SINAVI				
DERSLERE GÖRE BAŞARI ANALİZİ				
Sözel (TÜR)				
Türkçe	S	D	Y	B%
Okudukları ile ilgili çıkarımlarda bulunur.	1	1	0	100
Metinler arasında karşılaştırma yapar.	1	0	1	0
Bağlamdan yararlanarak bilmediği kelime ve kelime gruplarının anlamını tahmin eder.	4	1	3	25
Filimsilerin cümledeki işlevlerini kavrar.	2	1	1	50
Metnin konusunu belirler.	1	1	0	100
Metindeki söz sanatlarını tespit eder.	1	1	0	100
Deyim, atasözü ve özdeyişlerin metne katkısını belirler.	1	0	1	0
Metindeki iş ve işlem basamaklarını kavrar.	1	1	0	100
Yazdıklarını düzenler.	1	1	0	100
Metinle ilgili soruları cevaplar.	1	1	0	100
Metin türlerini ayırt eder.	1	1	0	100
Metindeki yardımcı fikirleri belirler.	1	1	0	100
Görsellerle ilgili soruları cevaplar.	1	1	0	100
Noktalama işaretlerine dikkat ederek sesli ve sessiz okur.	1	1	0	100
Metnin içeriğini yorumlar.	1	1	0	100
Grafik, tablo ve çizelgeyle sunulan bilgileri yorumlar.	1	1	0	100
Sözel (TAR)				
Tarih	S	D	Y	B%
Avrupa'daki gelişmelerin yansımaları bağlamında Osmanlı Devleti'nin yirminci yüzyılın başlarındaki siyasi ve sosyal	5	3	2	60
Mustafa Kemal'in çocukluk ve öğrenim hayatından hareketle onun kişilik özelliklerinin oluşumu hakkında çıkarımlar	4	4	0	100
Gençlik döneminde Mustafa Kemal'in fikir hayatını etkileyen önemli kişileri ve olayları kavrar.	1	1	0	100
Sözel (DİN)				
Din K.ve A.B.	S	D	Y	B%
Kader ve kaza inancını ayet ve hadislerle açıklar.	7	6	1	86
İnsanın ilmi, iradesi, sorumluluğu ile kader arasında ilişki kurar.	3	2	1	67
Sözel (İNG)				
İngilizce	S	D	Y	B%
Students will be able to understand short and simple texts about friendship.	5	4	1	80
Students will be able to interact with reasonable ease in structured situations and short conversations involving ac	3	3	0	100
Students will be able to understand the specific information in short conversations on everyday topics, such as acc	1	1	0	100
Students will be able to understand short and simple invitation letters, cards and e-mails.	1	1	0	100
Sayısal (MAT)				
Matematik	S	D	Y	B%
Verilen pozitif tam sayıların pozitif tam sayı çarpanlarını bulur, pozitif tam sayıların pozitif tam sayı çarpanlarını üslü	5	1	1	20
Üslü ifadelerle ilgili temel kuralları anlar, birbirine denk ifadeler oluşturur.	6	1	0	17
İki doğal sayının en büyük ortak bölenini (EBOB) ve en küçük ortak katını (EKOK) hesaplar, ilgili problemleri çözer.	6	1	1	17
Verilen iki doğal sayının aralarında asal olup olmadığını belirler.	2	1	0	50
Tam sayıların, tam sayı kuvvetlerini hesaplar.	1	0	0	0
Sayısal (FEN)				
Fen	S	D	Y	B%
Mevsimlerin oluşumuna yönelik tahminlerde bulunur.	13	6	5	46
İklim ve hava olayları arasındaki farkı açıklar.	6	2	3	33
İklim biliminin (klimatoloji) bir bilim dalı olduğunu ve bu alanda çalışan uzmanlara iklim bilimci (klimatolog) adı verildiğini	1	0	0	0

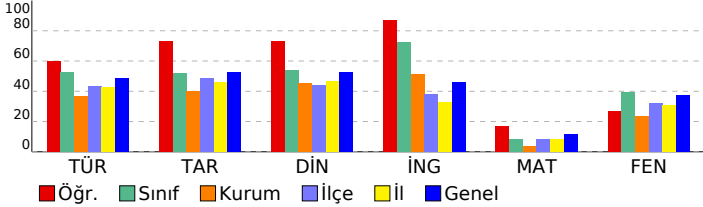

SINAV SONUÇ BELGESİ

VAN / İPEKYOLU / EREK TOKİ ORTAOKULU

Öğrenci	Numara	Sınıf					
ERÇETİN EMİR	192	8C					
Puan Türü	Puan	Genel Ort.	Dereceler				
LGS	▲ 350,253	303,130	Snf	Kurum	İlçe	İl	Genel
		Puanı Hesaplanan:	67	970	4975	95070	
		Katılımlar:	26	67	975	4984	95509

Ders	Soru	Doğru	Yanlış	Net	Başarı %	Sınıf Ort.	Kurum Ort.	Genel Ort.
Türkçe	20	16	3	15,00	75	▲ 10,46	▲ 7,40	▲ 9,78
Tarih	10	7	3	6,00	60	▲ 5,19	▲ 4,00	▲ 5,27
Din K.ve A.B.	10	10	0	10,00	100	▲ 5,41	▲ 4,52	▲ 5,28
İngilizce	10	6	3	5,00	50	▼ 7,21	▼ 5,14	▲ 4,60
Matematik	20	2	3	1,00	5	▼ 1,71	▲ 0,73	▼ 2,36
Fen	20	14	6	12,00	60	▲ 7,81	▲ 4,67	▲ 7,52
Toplam:	90	55	18	49,00	54	▲ 37,78	▲ 26,45	▲ 34,79

Soru No	12345678901234567890
Sözel (TÜR)	CBCABB DbBdCADCCdDCA
Cevap Anh.	B CBCABBDDABDAADCCADCA
Sözel (TAR)	acaBCADADB
Cevap Anh.	B CDCBCADADB
Sözel (DİN)	CACDDCBDBA
Cevap Anh.	B CACDDCBDBA
Sözel (İNG)	BcCcAaD CA
Cevap Anh.	B BDCAADBCA
Sayısal (MAT)	Bdd c a
Cevap Anh.	B BDCBCABACBCADDBAACD
Sayısal (FEN)	DAaCbcbDcaAaACBCADAB
Cevap Anh.	B DABCCBDDCDABACBCADAB

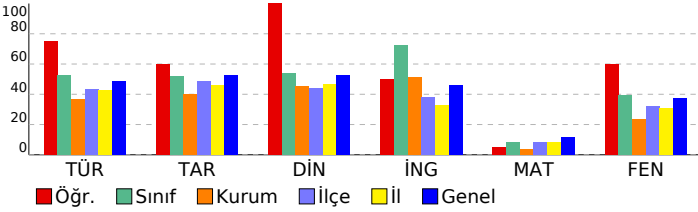

8. SINIF İŞLEYEN ZEKA TÜRKİYE GENELİ DENEME SINAVI

DERSLERE GÖRE BAŞARI ANALİZİ

Sözel (TÜR)

Soru	S	D	Y	B%
Türkçe	1	1	0	100
Okudukları ile ilgili çıkarımlarda bulunur.	1	1	0	100
Metinler arasında karşılaştırma yapar.	1	1	0	100
Bağlamdan yararlanarak bilmediği kelime ve kelime gruplarının anlamını tahmin eder.	4	3	0	75
Filimsilerin cümledeki işlevlerini kavrar.	2	0	2	0
Metnin konusunu belirler.	1	1	0	100
Metindeki söz sanatlarını tespit eder.	1	1	0	100
Deyim, atasözü ve özdeyişlerin metne katkısını belirler.	1	0	1	0
Metindeki iş ve işlem basamaklarını kavrar.	1	1	0	100
Yazdıklarını düzenler.	1	1	0	100
Metinle ilgili soruları cevaplar.	1	1	0	100
Metin türlerini ayırt eder.	1	1	0	100
Metindeki yardımcı fikirleri belirler.	1	1	0	100
Görsellerle ilgili soruları cevaplar.	1	1	0	100
Noktalama işaretlerine dikkat ederek sesli ve sessiz okur.	1	1	0	100
Metnin içeriğini yorumlar.	1	1	0	100
Grafik, tablo ve çizelgeyle sunulan bilgileri yorumlar.	1	1	0	100

Sözel (TAR)

Soru	S	D	Y	B%
Tarih	5	3	2	60
Avrupa'daki gelişmelerin yansımaları bağlamında Osmanlı Devleti'nin yirminci yüzyılın başlarındaki siyasi ve sosyal	5	3	2	60
Mustafa Kemal'in çocukluk ve öğrenim hayatından hareketle onun kişilik özelliklerinin oluşumu hakkında çıkarımlar	4	3	1	75
Gençlik döneminde Mustafa Kemal'in fikir hayatını etkileyen önemli kişileri ve olayları kavrar.	1	1	0	100

Sözel (DİN)

Soru	S	D	Y	B%
Din K.ve A.B.	7	7	0	100
Kader ve kaza inancını ayet ve hadislerle açıklar.	7	7	0	100
İnsanın ilmi, iradesi, sorumluluğu ile kader arasında ilişki kurar.	3	3	0	100

Sözel (İNG)

Soru	S	D	Y	B%
İngilizce	5	4	1	80
Students will be able to understand short and simple texts about friendship.	5	4	1	80
Students will be able to interact with reasonable ease in structured situations and short conversations involving ac	3	1	1	33
Students will be able to understand the specific information in short conversations on everyday topics, such as acc	1	1	0	100
Students will be able to understand short and simple invitation letters, cards and e-mails.	1	0	1	0

Sayısal (MAT)

Soru	S	D	Y	B%
Matematik	6	2	0	33
Verilen pozitif tam sayıların pozitif tam sayı çarpanlarını bulur, pozitif tam sayıların pozitif tam sayı çarpanlarını üslü	5	0	1	0
Üslü ifadelerle ilgili temel kuralları anlar, birbirine denk ifadeler oluşturur.	6	0	0	0
İki doğal sayının en büyük ortak bölenini (EBOB) ve en küçük ortak katını (EKOK) hesaplar, ilgili problemleri çözer.	6	2	0	33
Verilen iki doğal sayının aralarında asal olup olmadığını belirler.	2	0	2	0
Tam sayıların, tam sayı kuvvetlerini hesaplar.	1	0	0	0

Sayısal (FEN)

Soru	S	D	Y	B%
Fen	13	9	4	69
Mevsimlerin oluşumuna yönelik tahminlerde bulunur.	13	9	4	69
İklim ve hava olayları arasındaki farkı açıklar.	6	4	2	67
İklim biliminin (klimatoloji) bir bilim dalı olduğunu ve bu alanda çalışan uzmanlara iklim bilimci (klimatolog) adı verildiğini	1	1	0	100

SINAV SONUÇ BELGESİ

VAN / İPEKYOLU / EREK TOKİ ORTAOKULU

Öğrenci	Numara	Sınıf
EREN ŞAPKACI	203	8C

Puan Türü	Puan	Genel Ort.	Dereceler				
			Snf	Kurum	İlçe	İl	Genel
LGS	▲ 359,636	303,130	7	7	141	765	23805
Puanı Hesaplanan:			67	970	4975	95070	
Katılımlar:			26	67	975	4984	95509

Ders	Soru	Doğru	Yanlış	Net	Başarı %	Sınıf Ort.	Kurum Ort.	Genel Ort.
Türkçe	20	16	4	14,67	73	▲ 10,46	▲ 7,40	▲ 9,78
Tarih	10	7	3	6,00	60	▲ 5,19	▲ 4,00	▲ 5,27
Din K.ve A.B.	10	8	2	7,33	73	▲ 5,41	▲ 4,52	▲ 5,28
İngilizce	10	8	2	7,33	73	▲ 7,21	▲ 5,14	▲ 4,60
Matematik	20	4	9	1,00	5	▼ 1,71	▲ 0,73	▼ 2,36
Fen	20	16	3	15,00	75	▲ 7,81	▲ 4,67	▲ 7,52
Toplam:	90	59	23	51,33	57	▲ 37,78	▲ 26,45	▲ 34,79

Soru No 12345678901234567890

Sözel (TÜR) dBCABDDdBDcADCbADCA

Cevap Anh. B CBCABDDABDAADCCADCA

Sözel (TAR) dDdBCADbDB

Cevap Anh. B CDCBCADADB

Sözel (DİN) CAbDDCaDBA

Cevap Anh. B CACDDCBDBA

Sözel (İNG) aCcaADDBCA

Cevap Anh. B BDCAADDBCA

Sayısal (MAT) B C d a d d d a abAcC

Cevap Anh. B BDCDBCABACBCADDBAACD

Sayısal (FEN) DABCbBbDCDABACBaAD B

Cevap Anh. B DABCCBDDCDABACBCADAB

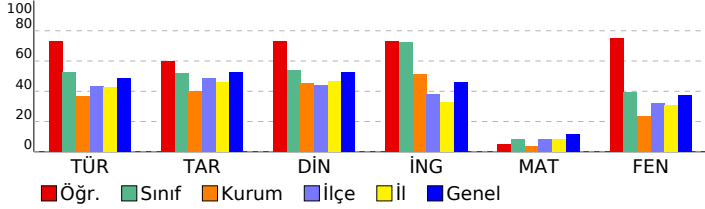

8. SINIF İŞLEYEN ZEKA TÜRKİYE GENELİ DENEME SINAVI

DERSLERE GÖRE BAŞARI ANALİZİ

Sözel (TÜR)	S	D	Y	B%
Türkçe	1	1	0	100
Okudukları ile ilgili çıkarımlarda bulunur.	1	1	0	100
Metinler arasında karşılaştırma yapar.	1	1	0	100
Bağlamdan yararlanarak bilmediği kelime ve kelime gruplarının anlamını tahmin eder.	4	4	0	100
Filimsilerin cümledeki işlevlerini kavrar.	2	1	1	50
Metnin konusunu belirler.	1	1	0	100
Metindeki söz sanatlarını tespit eder.	1	1	0	100
Deyim, atasözü ve özdeyişlerin metne katkısını belirler.	1	0	1	0
Metindeki iş ve işlem basamaklarını kavrar.	1	1	0	100
Yazdıklarını düzenler.	1	1	0	100
Metinle ilgili soruları cevaplar.	1	1	0	100
Metin türlerini ayırt eder.	1	0	1	0
Metindeki yardımcı fikirleri belirler.	1	1	0	100
Görsellerle ilgili soruları cevaplar.	1	1	0	100
Noktalama işaretlerine dikkat ederek sesli ve sessiz okur.	7	6	1	86
Metnin içeriğini yorumlar.	1	1	0	100
Grafik, tablo ve çizelgeyle sunulan bilgileri yorumlar.	1	1	0	100

Sözel (TAR)	S	D	Y	B%
Tarih	5	4	1	80
Avrupa'daki gelişmelerin yansımaları bağlamında Osmanlı Devleti'nin yirminci yüzyılın başlarındaki siyasi ve sosyal	5	4	1	80
Mustafa Kemal'in çocukluk ve öğrenim hayatından hareketle onun kişilik özelliklerinin oluşumu hakkında çıkarımlar	4	2	2	50
Gençlik döneminde Mustafa Kemal'in fikir hayatını etkileyen önemli kişileri ve olayları kavrar.	1	1	0	100

Sözel (DİN)	S	D	Y	B%
Din K.ve A.B.	7	6	1	86
Kader ve kaza inancını ayet ve hadislerle açıklar.	7	6	1	86
İnsanın ilmi, iradesi, sorumluluğu ile kader arasında ilişki kurar.	3	2	1	67

Sözel (İNG)	S	D	Y	B%
İngilizce	5	4	1	80
Students will be able to understand short and simple texts about friendship.	5	4	1	80
Students will be able to interact with reasonable ease in structured situations and short conversations involving ac	3	2	1	67
Students will be able to understand the specific information in short conversations on everyday topics, such as acc	1	1	0	100
Students will be able to understand short and simple invitation letters, cards and e-mails.	1	1	0	100

Sayısal (MAT)	S	D	Y	B%
Matematik	5	2	1	40
Verilen pozitif tam sayıların pozitif tam sayı çarpanlarını bulur, pozitif tam sayıların pozitif tam sayı çarpanlarını üslü	5	2	1	40
Üslü ifadelerle ilgili temel kuralları anlar, birbirine denk ifadeler oluşturur.	6	0	3	0
İki doğal sayının en büyük ortak bölenini (EBOB) ve en küçük ortak katını (EKOK) hesaplar, ilgili problemleri çözer.	6	2	3	33
Verilen iki doğal sayının aralarında asal olup olmadığını belirler.	2	0	1	0
Tam sayıların, tam sayı kuvvetlerini hesaplar.	1	0	1	0

Sayısal (FEN)	S	D	Y	B%
Fen	13	11	1	85
Mevsimlerin oluşumuna yönelik tahminlerde bulunur.	13	11	1	85
İklim ve hava olayları arasındaki farkı açıklar.	6	4	2	67
İklim biliminin (Klimatoloji) bir bilim dalı olduğunu ve bu alanda çalışan uzmanlara iklim bilimci (klimatolog) adı verildiğini	1	1	0	100

SINAV SONUÇ BELGESİ							
VAN / İPEKYOLU / EREK TOKİ ORTAOKULU							
Öğrenci			Numara	Sınıf			
ESMA EYLÜL AKSOY			242	8C			
Puan Türü	Puan	Genel Ort.	Dereceler				
			Snf	Kurum	İlçe	İl	Genel
LGS	▲ 408,188	303,130	3	3	37	192	8351
Puanı Hesaplanan:			67	970	4975	95070	
Katılımlar:			26	67	975	4984	95509

Ders	Soru	Doğru	Yanlış	Net	Başarı %	Sınıf Ort.	Kurum Ort.	Genel Ort.
Türkçe	20	15	5	13,33	67	▲ 10,46	▲ 7,40	▲ 9,78
Tarih	10	8	2	7,33	73	▲ 5,19	▲ 4,00	▲ 5,27
Din K.ve A.B.	10	9	1	8,67	87	▲ 5,41	▲ 4,52	▲ 5,28
İngilizce	10	10	0	10,00	100	▲ 7,21	▲ 5,14	▲ 4,60
Matematik	20	14	2	13,33	67	▲ 1,71	▲ 0,73	▲ 2,36
Fen	20	15	5	13,33	67	▲ 7,81	▲ 4,67	▲ 7,52
Toplam:	90	71	15	66,00	73	▲ 37,78	▲ 26,45	▲ 34,79

Soru No	12345678901234567890
Sözel (TÜR)	CBCABdDbAdDcADCCADcd
Cevap Anh.	B
CBCABBDDABDAADCCADCA	
Sözel (TAR)	CDaBbADADB
Cevap Anh.	B
CDCBCADADB	
Sözel (DİN)	CACDDCdBDA
Cevap Anh.	B
CACDDCDBDA	
Sözel (İNG)	BDCAADDBCA
Cevap Anh.	B
BDCAADDBCA	
Sayısal (MAT)	BDCbBCA A cCA DBAAC
Cevap Anh.	B
BDCDBCABACBCADDBAACD	
Sayısal (FEN)	DABCCBcDCDbBAaBdADdB
Cevap Anh.	B
DABCCBDDCDABACBCADAB	

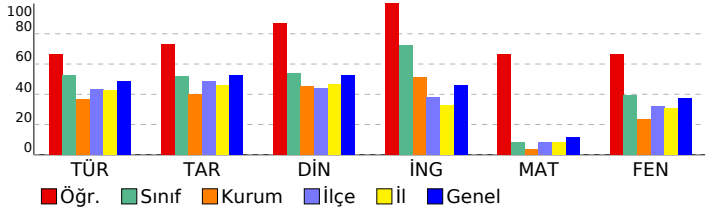

8. SINIF İŞLEYEN ZEKA TÜRKİYE GENELİ DENEME SINAVI

DERSLERE GÖRE BAŞARI ANALİZİ

Sözel (TÜR)	S	D	Y	B%
Türkçe				
Okudukları ile ilgili çıkarımlarda bulunur.	1	1	0	100
Metinler arasında karşılaştırma yapar.	1	1	0	100
Bağlamdan yararlanarak bilmediği kelime ve kelime gruplarının anlamını tahmin eder.	4	2	2	50
Filimsilerin cümledeki işlevlerini kavrar.	2	2	0	100
Metnin konusunu belirler.	1	0	1	0
Metindeki söz sanatlarını tespit eder.	1	1	0	100
Deyim, atasözü ve özyeşilerin metne katkısını belirler.	1	0	1	0
Metindeki iş ve işlem basamaklarını kavrar.	1	1	0	100
Yazdıklarını düzenler.	1	1	0	100
Metinle ilgili soruları cevaplar.	1	1	0	100
Metin türlerini ayırır.	1	1	0	100
Metindeki yardımcı fikirleri belirler.	1	1	0	100
Görsellerle ilgili soruları cevaplar.	1	0	1	0
Noktalama işaretlerine dikkat ederek sesli ve sessiz okur.	1	1	0	100
Metnin içeriğini yorumlar.	1	1	0	100
Grafik, tablo ve çizelgeyle sunulan bilgileri yorumlar.	1	1	0	100

Sözel (TAR)	S	D	Y	B%
Tarih				
Avrupa'daki gelişmelerin yansımaları bağlamında Osmanlı Devleti'nin yirminci yüzyılın başlarındaki siyasi ve sosyal	5	3	2	60
Mustafa Kemal'in çocukluk ve öğrenim hayatından hareketle onun kişilik özelliklerinin oluşumu hakkında çıkarımlar	4	4	0	100
Gençlik döneminde Mustafa Kemal'in fikir hayatını etkileyen önemli kişileri ve olayları kavrar.	1	1	0	100

Sözel (DİN)	S	D	Y	B%
Din K.ve A.B.				
Kader ve kaza inancını ayet ve hadislerle açıklar.	7	7	0	100
İnsanın ilmi, iradesi, sorumluluğu ile kader arasında ilişki kurar.	3	2	1	67

Sözel (İNG)	S	D	Y	B%
İngilizce				
Students will be able to understand short and simple texts about friendship.	5	5	0	100
Students will be able to interact with reasonable ease in structured situations and short conversations involving ac	3	3	0	100
Students will be able to understand the specific information in short conversations on everyday topics, such as acc	1	1	0	100
Students will be able to understand short and simple invitation letters, cards and e-mails.	1	1	0	100

Sayısal (MAT)	S	D	Y	B%
Matematik				
Verilen pozitif tam sayıların pozitif tam sayı çarpanlarını bulur, pozitif tam sayıların pozitif tam sayı çarpanlarını üslü	5	4	0	80
Üslü ifadelerle ilgili temel kuralları anlar, birbirine denk ifadeler oluşturur.	6	3	1	50
İki doğal sayının en büyük ortak bölenini (EBOB) ve en küçük ortak katını (EKOK) hesaplar, ilgili problemleri çözer.	6	5	1	83
Verilen iki doğal sayının aralarında asal olup olmadığını belirler.	2	1	0	50
Tam sayıların, tam sayı kuvvetlerini hesaplar.	1	1	0	100

Sayısal (FEN)	S	D	Y	B%
Fen				
Mevsimlerin oluşumuna yönelik tahminlerde bulunur.	13	10	3	77
İklim ve hava olayları arasındaki farkı açıklar.	6	4	2	67
İklim biliminin (klimatoloji) bir bilim dalı olduğunu ve bu alanda çalışan uzmanlara iklim bilimci (klimatolog) adı verildiğini	1	1	0	100

SINAV SONUÇ BELGESİ							
VAN / İPEKYOLU / EREK TOKİ ORTAOKULU							
Öğrenci			Numara	Sınıf			
EYLÜL SEZENER			214	8C			
Puan Türü	Puan	Genel Ort.	Dereceler				
			Snf	Kurum	İlçe	İl	Genel
LGS	▼ 233,891	303,130	22	44	739	3719	76437
Puanı Hesaplanan:			67	970	4975	95070	
Katılımlar:			26	67	975	4984	95509

Ders	Soru	Doğru	Yanlış	Net	Başarı %	Sınıf Ort.	Kurum Ort.	Genel Ort.
Türkçe	20	10	7	7,67	38	▼10,46	▲7,40	▼9,78
Tarih	10	2	6	0,00	0	▼5,19	▼4,00	▼5,27
Din K.ve A.B.	10	4	5	2,33	23	▼5,41	▼4,52	▼5,28
İngilizce	10	6	4	4,67	47	▼7,21	▼5,14	▲4,60
Matematik	20	2	10	-1,33	-7	▼1,71	▼0,73	▼2,36
Fen	20	4	12	0,00	0	▼7,81	▼4,67	▼7,52
Toplam:	90	28	44	13,33	15	▼37,78	▼26,45	▼34,79

Soru No	12345678901234567890
Sözel (TÜR)	dBdabbBDcADCCcDA C
Cevap Anh.	ABBDDABDAADCCADACBCC
Sözel (TAR)	CcbcbAa b
Cevap Anh.	CBCADACBDB
Sözel (DİN)	CDcCdDbdc D
Cevap Anh.	CDDCFCABAD
Sözel (İNG)	bbA*DBCABb
Cevap Anh.	CAADBCABD
Sayısal (MAT)	dacbcBd d D bda
Cevap Anh.	CDBCABACBCADDBAACBDB
Sayısal (FEN)	dCCdDabcAdb ad bca
Cevap Anh.	BCCBDDCDBACBCADABDA

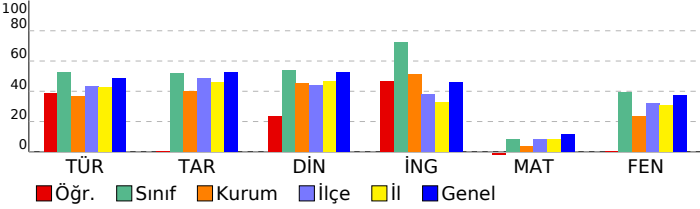

8. SINIF İŞLEYEN ZEKA TÜRKİYE GENELİ DENEME SINAVI

DERSLERE GÖRE BAŞARI ANALİZİ

Sözel (TÜR)	S	D	Y	B%
Türkçe				
Okudukları ile ilgili çıkarımlarda bulunur.	1	0	1	0
Metinler arasında karşılaştırma yapar.	1	1	0	100
Bağlamdan yararlanarak bilmediği kelime ve kelime gruplarının anlamını tahmin eder.	4	0	3	0
Filimsilerin cümledeki işlevlerini kavrar.	2	0	2	0
Metnin konusunu belirler.	1	1	0	100
Metindeki söz sanatlarını tespit eder.	1	1	0	100
Deyim, atasözü ve özdeyişlerin metne katkısını belirler.	1	0	1	0
Metindeki iş ve işlem basamaklarını kavrar.	1	1	0	100
Yazdıklarını düzenler.	1	1	0	100
Metinle ilgili soruları cevaplar.	1	1	0	100
Metin türlerini ayırt eder.	1	1	0	100
Metindeki yardımcı fikirleri belirler.	1	1	0	100
Görsellerle ilgili soruları cevaplar.	1	1	0	100
Noktalama işaretlerine dikkat ederek sesli ve sessiz okur.	1	0	0	0
Metnin içeriğini yorumlar.	1	1	0	100
Grafik, tablo ve çizelgeyle sunulan bilgileri yorumlar.	1	0	0	0

Sözel (TAR)	S	D	Y	B%
Tarih				
Avrupa'daki gelişmelerin yansımaları bağlamında Osmanlı Devleti'nin yirminci yüzyılın başlarındaki siyasi ve sosyal	5	1	3	20
Mustafa Kemal'in çocukluk ve öğrenim hayatından hareketle onun kişilik özelliklerinin oluşumu hakkında çıkarımlar	4	1	3	25
Gençlik döneminde Mustafa Kemal'in fikir hayatını etkileyen önemli kişileri ve olayları kavrar.	1	0	0	0

Sözel (DİN)	S	D	Y	B%
Din K.ve A.B.				
Kader ve kaza inancını ayet ve hadislerle açıklar.	7	2	4	29
İnsanın ilmi, iradesi, sorumluluğu ile kader arasında ilişki kurar.	3	2	1	67

Sözel (İNG)	S	D	Y	B%
İngilizce				
Students will be able to understand short and simple texts about friendship.	5	3	2	60
Students will be able to interact with reasonable ease in structured situations and short conversations involving ac	3	1	2	33
Students will be able to understand the specific information in short conversations on everyday topics, such as acc	1	1	0	100
Students will be able to understand short and simple invitation letters, cards and e-mails.	1	1	0	100

Sayısal (MAT)	S	D	Y	B%
Matematik				
Verilen pozitif tam sayıların pozitif tam sayı çarpanlarını bulur, pozitif tam sayıların pozitif tam sayı çarpanlarını üslü	5	1	2	20
Üslü ifadelerle ilgili temel kuralları anlar, birbirine denk ifadeler oluşturur.	6	1	3	17
İki doğal sayının en büyük ortak bölenini (EBOB) ve en küçük ortak katını (EKOK) hesaplar, ilgili problemleri çözer.	6	0	3	0
Verilen iki doğal sayının aralarında asal olup olmadığını belirler.	2	0	2	0
Tam sayıların, tam sayı kuvvetlerini hesaplar.	1	0	0	0

Sayısal (FEN)	S	D	Y	B%
Fen				
Mevsimlerin oluşumuna yönelik tahminlerde bulunur.	13	2	8	15
İklim ve hava olayları arasındaki farkı açıklar.	6	2	3	33
İklim biliminin (Klimatoloji) bir bilim dalı olduğunu ve bu alanda çalışan uzmanlara iklim bilimci (klimatolog) adı verildiğini	1	0	1	0

SINAV SONUÇ BELGESİ							
VAN / İPEKYOLU / EREK TOKİ ORTAOKULU							
Öğrenci			Numara	Sınıf			
FARUK GEZİCİ			231	8C			
Puan Türü	Puan	Genel Ort.	Dereceler				
			Snf	Kurum	İlçe	İl	Genel
LGS	▼ 299,111	303,130	13	19	412	1954	48094
Puanı Hesaplanan:			67	970	4975	95070	
Katılımlar:			26	67	975	4984	95509

Ders	Soru	Doğru	Yanlış	Net	Başarı %	Sınıf Ort.	Kurum Ort.	Genel Ort.
Türkçe	20	11	5	9,33	47	▼ 10,46	▲ 7,40	▼ 9,78
Tarih	10	8	2	7,33	73	▲ 5,19	▲ 4,00	▲ 5,27
Din K.ve A.B.	10	8	2	7,33	73	▲ 5,41	▲ 4,52	▲ 5,28
İngilizce	10	8	1	7,67	77	▲ 7,21	▲ 5,14	▲ 4,60
Matematik	20	3	10	-0,33	-2	▼ 1,71	▼ 0,73	▼ 2,36
Fen	20	9	7	6,67	33	▼ 7,81	▲ 4,67	▼ 7,52
Toplam:	90	47	27	38,00	42	▲ 37,78	▲ 26,45	▲ 34,79

Soru No	12345678901234567890		
Sözel (TÜR)	bBBD ABDccDC dDA c C		
Cevap Anh.	ABBDDABDAADCCADACBCC		
Sözel (TAR)	CBbADdCDBD		
Cevap Anh.	CBCADACBDB		
Sözel (DİN)	CDaCBCdBAD		
Cevap Anh.	CDDCFCABAD		
Sözel (İNG)	CAAbDBCAB		
Cevap Anh.	CAADDBCABD		
Sayısal (MAT)	bdb ddBc bAacab		
Cevap Anh.	CDBCABACBCADDBAACDBD		
Sayısal (FEN)	dadBbDCD ACbD b BcA		
Cevap Anh.	BCCBDDCDBACBCADABDA		

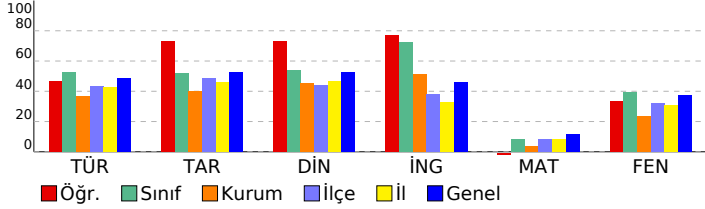

8. SINIF İŞLEYEN ZEKA TÜRKİYE GENELİ DENEME SINAVI

DERSLERE GÖRE BAŞARI ANALİZİ

Sözel (TÜR)	S	D	Y	B%
Türkçe				
Okudukları ile ilgili çıkarımlarda bulunur.	1	0	1	0
Metinler arasında karşılaştırma yapar.	1	1	0	100
Bağlamdan yararlanarak bilmediği kelime ve kelime gruplarının anlamını tahmin eder.	4	2	1	50
Filimsilerin cümledeki işlevlerini kavrar.	2	1	1	50
Metnin konusunu belirler.	1	1	0	100
Metindeki söz sanatlarını tespit eder.	1	1	0	100
Deyim, atasözü ve özdeyişlerin metne katkısını belirler.	1	0	1	0
Metindeki iş ve işlem basamaklarını kavrar.	1	0	1	0
Yazdıklarını düzenler.	1	1	0	100
Metinle ilgili soruları cevaplar.	1	1	0	100
Metin türlerini ayırt eder.	1	0	0	0
Metindeki yardımcı fikirleri belirler.	1	1	0	100
Görsellerle ilgili soruları cevaplar.	1	1	0	100
Noktalama işaretlerine dikkat ederek sesli ve sessiz okur.	1	1	0	0
Metnin içeriğini yorumlar.	1	0	0	0
Grafik, tablo ve çizelgeyle sunulan bilgileri yorumlar.	1	1	0	100

Sözel (TAR)	S	D	Y	B%
Tarih				
Avrupa'daki gelişmelerin yansımaları bağlamında Osmanlı Devleti'nin yirminci yüzyılın başlarındaki siyasi ve sosyal	5	4	1	80
Mustafa Kemal'in çocukluk ve öğrenim hayatından hareketle onun kişilik özelliklerinin oluşumu hakkında çıkarımlar	4	3	1	75
Gençlik döneminde Mustafa Kemal'in fikir hayatını etkileyen önemli kişileri ve olayları kavrar.	1	1	0	100

Sözel (DİN)	S	D	Y	B%
Din K.ve A.B.				
Kader ve kaza inancını ayet ve hadislerle açıklar.	7	5	2	71
İnsanın ilmi, iradesi, sorumluluğu ile kader arasında ilişki kurar.	3	3	0	100

Sözel (İNG)	S	D	Y	B%
İngilizce				
Students will be able to understand short and simple texts about friendship.	5	4	1	80
Students will be able to interact with reasonable ease in structured situations and short conversations involving ac	3	2	0	67
Students will be able to understand the specific information in short conversations on everyday topics, such as acc	1	1	0	100
Students will be able to understand short and simple invitation letters, cards and e-mails.	1	1	0	100

Sayısal (MAT)	S	D	Y	B%
Matematik				
Verilen pozitif tam sayıların pozitif tam sayı çarpanlarını bulur, pozitif tam sayıların pozitif tam sayı çarpanlarını üslü	5	0	1	0
Üslü ifadelerle ilgili temel kuralları anlar, birbirine denk ifadeler oluşturur.	6	1	3	17
İki doğal sayının en büyük ortak bölenini (EBOB) ve en küçük ortak katını (EKOK) hesaplar, ilgili problemleri çözer.	6	2	4	33
Verilen iki doğal sayının aralarında asal olup olmadığını belirler.	2	0	2	0
Tam sayıların, tam sayı kuvvetlerini hesaplar.	1	0	0	0

Sayısal (FEN)	S	D	Y	B%
Fen				
Mevsimlerin oluşumuna yönelik tahminlerde bulunur.	13	6	3	46
İklim ve hava olayları arasındaki farkı açıklar.	6	2	4	33
İklim biliminin (klimatoloji) bir bilim dalı olduğunu ve bu alanda çalışan uzmanlara iklim bilimci (klimatolog) adı verildiğini bilir.	1	1	0	100

SINAV SONUÇ BELGESİ							
VAN / İPEKYOLU / EREK TOKİ ORTAOKULU							
Öğrenci				Numara		Sınıf	
FURKAN KAYACI				26		8C	
Puan Türü	Puan	Genel Ort.	Dereceler				
			Snf	Kurum	İlçe	İl	Genel
LGS	▼ 285,276	303,130	17	24	470	2245	54211
Puanı Hesaplanan:			67	970	4975	95070	
Katılımlar:			26	67	975	4984	95509

Ders	Soru	Doğru	Yanlış	Net	Başarı %	Sınıf Ort.	Kurum Ort.	Genel Ort.
Türkçe	20	9	7	6,67	33	▼ 10,46	▼ 7,40	▼ 9,78
Tarih	10	7	3	6,00	60	▲ 5,19	▲ 4,00	▲ 5,27
Din K.ve A.B.	10	5	4	3,67	37	▼ 5,41	▼ 4,52	▼ 5,28
İngilizce	10	6	3	5,00	50	▼ 7,21	▼ 5,14	▲ 4,60
Matematik	20	2	8	-0,67	-3	▼ 1,71	▼ 0,73	▼ 2,36
Fen	20	12	7	9,67	48	▲ 7,81	▲ 4,67	▲ 7,52
Toplam:	90	41	32	30,33	34	▼ 37,78	▲ 26,45	▼ 34,79

Soru No	12345678901234567890
Sözel (TÜR)	CB cacDbbBDA aCdA A
Cevap Anh.	B CBCABBDDABDAADCCADCA
Sözel (TAR)	CDCaBADAcb
Cevap Anh.	B CDCBCADADB
Sözel (DİN)	aACDcC cBd
Cevap Anh.	B CACDDCBDBA
Sözel (İNG)	BaC ADbcCA
Cevap Anh.	B BDCAADDBCA
Sayısal (MAT)	BDb abdcdda
Cevap Anh.	B BDCBCABACBCADDBAACD
Sayısal (FEN)	DABCCBbDdaABcaBdAb B
Cevap Anh.	B DABCCBDDCDABACBCADAB

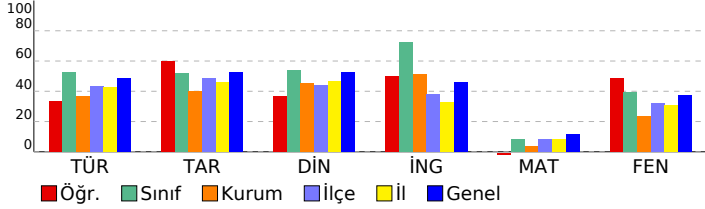

8. SINIF İŞLEYEN ZEKA TÜRKİYE GENELİ DENEME SINAVI

DERSLERE GÖRE BAŞARI ANALİZİ

Sözel (TÜR)				
Türkçe	S	D	Y	B%
Okudukları ile ilgili çıkarımlarda bulunur.	1	0	1	0
Metinler arasında karşılaştırma yapar.	1	0	1	0
Bağlamdan yararlanarak bilmediği kelime ve kelime gruplarının anlamını tahmin eder.	4	2	2	50
Filimsilerin cümledeki işlevlerini kavrar.	2	1	1	50
Metnin konusunu belirler.	1	1	0	100
Metindeki söz sanatlarını tespit eder.	1	1	0	100
Deyim, atasözü ve özdeyişlerin metne katkısını belirler.	1	1	0	100
Metindeki iş ve işlem basamaklarını kavrar.	1	0	0	0
Yazdıklarını düzenler.	1	0	1	0
Metinle ilgili soruları cevaplar.	1	1	0	100
Metin türlerini ayırt eder.	1	0	1	0
Metindeki yardımcı fikirleri belirler.	1	0	0	0
Görsellerle ilgili soruları cevaplar.	1	1	0	100
Noktalama işaretlerine dikkat ederek sesli ve sessiz okur.	1	1	0	100
Metnin içeriğini yorumlar.	1	0	0	0
Grafik, tablo ve çizelgeyle sunulan bilgileri yorumlar.	1	0	0	0

Sözel (TAR)				
Tarih	S	D	Y	B%
Avrupa'daki gelişmelerin yansımaları bağlamında Osmanlı Devleti'nin yirminci yüzyılın başlarındaki siyasi ve sosyal	5	3	2	60
Mustafa Kemal'in çocukluk ve öğrenim hayatından hareketle onun kişilik özelliklerinin oluşumu hakkında çıkarımlar	4	3	1	75
Gençlik döneminde Mustafa Kemal'in fikir hayatını etkileyen önemli kişileri ve olayları kavrar.	1	1	0	100

Sözel (DİN)				
Din K.ve A.B.	S	D	Y	B%
Kader ve kaza inancını ayet ve hadislerle açıklar.	7	3	4	43
İnsanın ilmi, iradesi, sorumluluğu ile kader arasında ilişki kurar.	3	2	0	67

Sözel (İNG)				
İngilizce	S	D	Y	B%
Students will be able to understand short and simple texts about friendship.	5	4	1	80
Students will be able to interact with reasonable ease in structured situations and short conversations involving ac	3	1	2	33
Students will be able to understand the specific information in short conversations on everyday topics, such as acc	1	1	0	100
Students will be able to understand short and simple invitation letters, cards and e-mails.	1	0	0	0

Sayısal (MAT)				
Matematik	S	D	Y	B%
Verilen pozitif tam sayıların pozitif tam sayı çarpanlarını bulur, pozitif tam sayıların pozitif tam sayı çarpanlarını üslü	5	0	1	0
Üslü ifadelerle ilgili temel kuralları anlar, birbirine denk ifadeler oluşturur.	6	0	4	0
İki doğal sayının en büyük ortak bölenini (EBOB) ve en küçük ortak katını (EKOK) hesaplar, ilgili problemleri çözer.	6	2	2	33
Verilen iki doğal sayının aralarında asal olup olmadığını belirler.	2	0	1	0
Tam sayıların, tam sayı kuvvetlerini hesaplar.	1	0	0	0

Sayısal (FEN)				
Fen	S	D	Y	B%
Mevsimlerin oluşumuna yönelik tahminlerde bulunur.	13	8	4	62
İklim ve hava olayları arasındaki farkı açıklar.	6	3	3	50
İklim biliminin (Klimatoloji) bir bilim dalı olduğunu ve bu alanda çalışan uzmanlara iklim bilimci (klimatolog) adı verildiğini bilir.	1	1	0	100

SINAV SONUÇ BELGESİ							
VAN / İPEKYOLU / EREK TOKİ ORTAOKULU							
Öğrenci			Numara	Sınıf			
HAMZA KAP ĞA N			123	8C			
Puan Türü	Puan	Genel Ort.	Dereceler				
			Snf	Kurum	İlçe	İl	Genel
LGS	▼ 219,032	303,130	25	55	814	4143	82506
Puanı Hesaplanan:			67	970	4975	95070	
Katılımlar:			26	67	975	4984	95509

Ders	Soru	Doğru	Yanlış	Net	Başarı %	Sınıf Ort.	Kurum Ort.	Genel Ort.
Türkçe	20	8	10	4,67	23	▼10,46	▼7,40	▼9,78
Tarih	10	5	5	3,33	33	▼5,19	▼4,00	▼5,27
Din K.ve A.B.	10	5	4	3,67	37	▼5,41	▼4,52	▼5,28
İngilizce	10	1	8	-1,67	-17	▼7,21	▼5,14	▼4,60
Matematik	20	0	12	-4,00	-20	▼1,71	▼0,73	▼2,36
Fen	20	6	10	2,67	13	▼7,81	▼4,67	▼7,52
Toplam:	90	25	49	8,67	10	▼37,78	▼26,45	▼34,79

Soru No	12345678901234567890
Sözel (TÜR)	c dDbdDBbAaCCcDb Bda
Cevap Anh.	ABBDDABDAADCCADACBCC
Sözel (TAR)	aBdAdbdDBc
Cevap Anh.	CBCADACDBD
Sözel (DİN)	bDbc CAcbD
Cevap Anh.	CDDCFCABAD
Sözel (İNG)	abbaadC ca
Cevap Anh.	CAADDBCABD
Sayısal (MAT)	b aad b aad c a cc
Cevap Anh.	CDBCABACBCADDBAACDBD
Sayısal (FEN)	BCCabbacABbb ac Ad
Cevap Anh.	BCCBDDCDBACBCADABDA

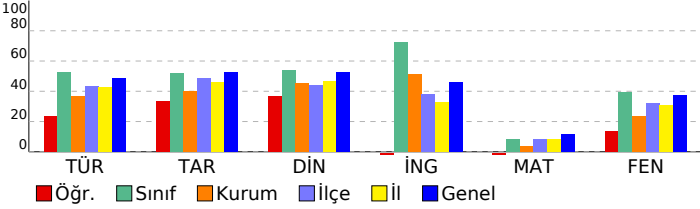

8. SINIF İŞLEYEN ZEKA TÜRKİYE GENELİ DENEME SINAVI

DERSLERE GÖRE BAŞARI ANALİZİ

Sözel (TÜR)				
Türkçe	S	D	Y	B%
Okudukları ile ilgili çıkarımlarda bulunur.	1	0	1	0
Metinler arasında karşılaştırma yapar.	1	0	0	0
Bağlamdan yararlanarak bilmediği kelime ve kelime gruplarının anlamını tahmin eder.	4	2	2	50
Filimsilerin cümledeki işlevlerini kavrar.	2	0	2	0
Metnin konusunu belirler.	1	1	0	100
Metindeki söz sanatlarını tespit eder.	1	1	0	100
Deyim, atasözü ve özdeyişlerin metne katkısını belirler.	1	0	1	0
Metindeki iş ve işlem basamaklarını kavrar.	1	1	0	100
Yazdıklarını düzenler.	1	0	1	0
Metinle ilgili soruları cevaplar.	1	1	0	100
Metin türlerini ayırt eder.	1	1	0	100
Metindeki yardımcı fikirleri belirler.	1	1	0	100
Görsellerle ilgili soruları cevaplar.	1	0	1	0
Noktalama işaretlerine dikkat ederek sesli ve sessiz okur.	1	0	0	0
Metnin içeriğini yorumlar.	1	0	1	0
Grafik, tablo ve çizelgeyle sunulan bilgileri yorumlar.	1	0	1	0

Sözel (TAR)				
Tarih	S	D	Y	B%
Avrupa'daki gelişmelerin yansımaları bağlamında Osmanlı Devleti'nin yirminci yüzyılın başlarındaki siyasi ve sosyal	5	3	2	60
Mustafa Kemal'in çocukluk ve öğrenim hayatından hareketle onun kişilik özelliklerinin oluşumu hakkında çıkarımlar	4	1	3	25
Gençlik döneminde Mustafa Kemal'in fikir hayatını etkileyen önemli kişileri ve olayları kavrar.	1	1	0	100

Sözel (DİN)				
Din K.ve A.B.	S	D	Y	B%
Kader ve kaza inancını ayet ve hadislerle açıklar.	7	3	4	43
İnsanın ilmi, iradesi, sorumluluğu ile kader arasında ilişki kurar.	3	2	0	67

Sözel (İNG)				
İngilizce	S	D	Y	B%
Students will be able to understand short and simple texts about friendship.	5	1	4	20
Students will be able to interact with reasonable ease in structured situations and short conversations involving ac	3	0	3	0
Students will be able to understand the specific information in short conversations on everyday topics, such as acc	1	0	1	0
Students will be able to understand short and simple invitation letters, cards and e-mails.	1	0	0	0

Sayısal (MAT)				
Matematik	S	D	Y	B%
Verilen pozitif tam sayıların pozitif tam sayı çarpanlarını bulur, pozitif tam sayıların pozitif tam sayı çarpanlarını üslü	5	0	3	0
Üslü ifadelerle ilgili temel kuralları anlar, birbirine denk ifadeler oluşturur.	6	0	3	0
İki doğal sayının en büyük ortak bölenini (EBOB) ve en küçük ortak katını (EKOK) hesaplar, ilgili problemleri çözer.	6	0	4	0
Verilen iki doğal sayının aralarında asal olup olmadığını belirler.	2	0	1	0
Tam sayıların, tam sayı kuvvetlerini hesaplar.	1	0	1	0

Sayısal (FEN)				
Fen	S	D	Y	B%
Mevsimlerin oluşumuna yönelik tahminlerde bulunur.	13	5	5	38
İklim ve hava olayları arasındaki farkı açıklar.	6	1	4	17
İklim biliminin (klimatoloji) bir bilim dalı olduğunu ve bu alanda çalışan uzmanlara iklim bilimci (klimatolog) adı verildiğini	1	0	1	0

SINAV SONUÇ BELGESİ							
VAN / İPEKYOLU / EREK TOKİ ORTAOKULU							
Öğrenci			Numara	Sınıf			
HAMZA ZORLİ			245	8C			
Puan Türü	Puan	Genel Ort.	Dereceler				
			Snf	Kurum	İlçe	İl	Genel
LGS	▼ 225,753	303,130	24	51	776	3934	79739
Puanı Hesaplanan:			67	970	4975	95070	
Katılımlar:			26	67	975	4984	95509

Ders	Soru	Doğru	Yanlış	Net	Başarı %	Sınıf Ort.	Kurum Ort.	Genel Ort.
Türkçe	20	6	12	2,00	10	▼ 10,46	▼ 7,40	▼ 9,78
Tarih	10	3	6	1,00	10	▼ 5,19	▼ 4,00	▼ 5,27
Din K.ve A.B.	10	3	7	0,67	7	▼ 5,41	▼ 4,52	▼ 5,28
İngilizce	10	5	4	3,67	37	▼ 7,21	▼ 5,14	▼ 4,60
Matematik	20	4	10	0,67	3	▼ 1,71	▼ 0,73	▼ 2,36
Fen	20	6	10	2,67	13	▼ 7,81	▼ 4,67	▼ 7,52
Toplam:	90	27	49	10,67	12	▼ 37,78	▼ 26,45	▼ 34,79

Soru No	12345678901234567890
Sözel (TÜR)	badbDbcDA DaCdbAdcb
Cevap Anh.	A ABDDABDAADCCADACBCC
Sözel (TAR)	CaadbDad ac
Cevap Anh.	A CBCADACBDB
Sözel (DİN)	babCaadBbd
Cevap Anh.	A CDDCBABAD
Sözel (İNG)	bbd DBCABc
Cevap Anh.	A CAADBCABD
Sayısal (MAT)	dcda ad c ADcB A a c
Cevap Anh.	A CDBCABACBADDDBAACBDB
Sayısal (FEN)	abCc bCadBACa bbc D
Cevap Anh.	A BCCBDDCDABACBCADABDA

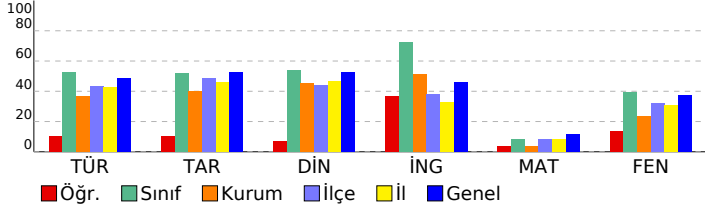

8. SINIF İŞLEYEN ZEKA TÜRKİYE GENELİ DENEME SINAVI

DERSLERE GÖRE BAŞARI ANALİZİ

Sözel (TÜR)	S	D	Y	B%
Türkçe				
Okudukları ile ilgili çıkarımlarda bulunur.	1	0	1	0
Metinler arasında karşılaştırma yapar.	1	0	1	0
Bağlamdan yararlanarak bilmediği kelime ve kelime gruplarının anlamını tahmin eder.	4	1	3	25
Filimsilerin cümledeki işlevlerini kavrar.	2	0	2	0
Metnin konusunu belirler.	1	0	1	0
Metindeki söz sanatlarını tespit eder.	1	1	0	100
Deyim, atasözü ve özdeyişlerin metne katkısını belirler.	1	1	0	100
Metindeki iş ve işlem basamaklarını kavrar.	1	0	0	0
Yazdıklarını düzenler.	1	1	0	100
Metinle ilgili soruları cevaplar.	1	0	1	0
Metin türlerini ayırır.	1	1	0	100
Metindeki yardımcı fikirleri belirler.	1	0	1	0
Görsellerle ilgili soruları cevaplar.	1	1	0	100
Noktalama işaretlerine dikkat ederek sesli ve sessiz okur.	1	0	1	0
Metnin içeriğini yorumlar.	1	0	1	0
Grafik, tablo ve çizelgeyle sunulan bilgileri yorumlar.	1	0	0	0

Sözel (TAR)	S	D	Y	B%
Tarih				
Avrupa'daki gelişmelerin yansımaları bağlamında Osmanlı Devleti'nin yirminci yüzyılın başlarındaki siyasi ve sosyal	5	2	2	40
Mustafa Kemal'in çocukluk ve öğrenim hayatından hareketle onun kişilik özelliklerinin oluşumu hakkında çıkarımlar	4	1	3	25
Gençlik döneminde Mustafa Kemal'in fikir hayatını etkileyen önemli kişileri ve olayları kavrar.	1	0	1	0

Sözel (DİN)	S	D	Y	B%
Din K.ve A.B.				
Kader ve kaza inancını ayet ve hadislerle açıklar.	7	2	5	29
İnsanın ilmi, iradesi, sorumluluğu ile kader arasında ilişki kurar.	3	1	2	33

Sözel (İNG)	S	D	Y	B%
İngilizce				
Students will be able to understand short and simple texts about friendship.	5	3	1	60
Students will be able to interact with reasonable ease in structured situations and short conversations involving ac	3	1	2	33
Students will be able to understand the specific information in short conversations on everyday topics, such as acc	1	0	1	0
Students will be able to understand short and simple invitation letters, cards and e-mails.	1	1	0	100

Sayısal (MAT)	S	D	Y	B%
Matematik				
Verilen pozitif tam sayıların pozitif tam sayı çarpanlarını bulur, pozitif tam sayıların pozitif tam sayı çarpanlarını üslü	5	2	2	40
Üslü ifadelerle ilgili temel kuralları anlar, birbirine denk ifadeler oluşturur.	6	0	3	0
İki doğal sayının en büyük ortak bölenini (EBOB) ve en küçük ortak katını (EKOK) hesaplar, ilgili problemleri çözer.	6	1	3	17
Verilen iki doğal sayının aralarında asal olup olmadığını belirler.	2	0	2	0
Tam sayıların, tam sayı kuvvetlerini hesaplar.	1	1	0	100

Sayısal (FEN)	S	D	Y	B%
Fen				
Mevsimlerin oluşumuna yönelik tahminlerde bulunur.	13	4	8	31
İklim ve hava olayları arasındaki farkı açıklar.	6	2	2	33
İklim biliminin (Klimatoloji) bir bilim dalı olduğunu ve bu alanda çalışan uzmanlara iklim bilimci (klimatolog) adı verildiğini	1	0	0	0

SINAV SONUÇ BELGESİ							
VAN / İPEKYOLU / EREK TOKİ ORTAOKULU							
Öğrenci			Numara	Sınıf			
HASRET GENCİB ĞA			64	8C			
Puan Türü	Puan	Genel Ort.	Dereceler				
			Snf	Kurum	İlçe	İl	Genel
LGS	▼ 207,501	303,130	26	57	869	4436	86817
Puanı Hesaplanan:			67	970	4975	95070	
Katılımlar:			26	67	975	4984	95509

Ders	Soru	Doğru	Yanlış	Net	Başarı %	Sınıf Ort.	Kurum Ort.	Genel Ort.
Türkçe	20	7	13	2,67	13	▼ 10,46	▼ 7,40	▼ 9,78
Tarih	10	4	6	2,00	20	▼ 5,19	▼ 4,00	▼ 5,27
Din K.ve A.B.	10	4	6	2,00	20	▼ 5,41	▼ 4,52	▼ 5,28
İngilizce	10	5	5	3,33	33	▼ 7,21	▼ 5,14	▼ 4,60
Matematik	20	4	12	0,00	0	▼ 1,71	▼ 0,73	▼ 2,36
Fen	20	3	17	-2,67	-13	▼ 7,81	▼ 4,67	▼ 7,52
Toplam:	90	27	59	7,33	8	▼ 37,78	▼ 26,45	▼ 34,79

Soru No	12345678901234567890
Sözel (TÜR)	dcdad*aDcbCCcDACAad
Cevap Anh.	ABBDDABDAADCCADACBCC
Sözel (TAR)	CdCbDddbBa
Cevap Anh.	CBCADACBDB
Sözel (DİN)	dDcdCcBbBd
Cevap Anh.	CDDCFCABAD
Sözel (İNG)	aAdaDBCdBa
Cevap Anh.	CAADBCABD
Sayısal (MAT)	DaacaAd dbcdbAc Bc
Cevap Anh.	CDBCABACBCADDBAACBDB
Sayısal (FEN)	dCaaccaDddbbaadbcBbd
Cevap Anh.	BCCBDDCDABACBCADABDA

8. SINIF İŞLEYEN ZEKA TÜRKİYE GENELİ DENEME SINAVI

DERSLERE GÖRE BAŞARI ANALİZİ

Sözel (TÜR)	S	D	Y	B%
Türkçe				
Okudukları ile ilgili çıkarımlarda bulunur.	1	0	1	0
Metinler arasında karşılaştırma yapar.	1	0	1	0
Bağlamdan yararlanarak bilmediği kelime ve kelime gruplarının anlamını tahmin eder.	4	1	3	25
Filimsilerin cümledeki işlevlerini kavrar.	2	0	2	0
Metnin konusunu belirler.	1	0	1	0
Metindeki söz sanatlarını tespit eder.	1	1	0	100
Deyim, atasözü ve özdeyişlerin metne katkısını belirler.	1	0	1	0
Metindeki iş ve işlem basamaklarını kavrar.	1	0	1	0
Yazdıklarını düzenler.	1	0	1	0
Metinle ilgili soruları cevaplar.	1	1	0	100
Metin türlerini ayırt eder.	1	1	0	100
Metindeki yardımcı fikirleri belirler.	1	1	0	100
Görsellerle ilgili soruları cevaplar.	1	1	0	100
Noktalama işaretlerine dikkat ederek sesli ve sessiz okur.	1	1	0	100
Metnin içeriğini yorumlar.	1	0	1	0
Grafik, tablo ve çizelgeyle sunulan bilgileri yorumlar.	1	0	1	0

Sözel (TAR)	S	D	Y	B%
Tarih				
Avrupa'daki gelişmelerin yansımaları bağlamında Osmanlı Devleti'nin yirminci yüzyılın başlarındaki siyasi ve sosyal	5	3	2	60
Mustafa Kemal'in çocukluk ve öğrenim hayatından hareketle onun kişilik özelliklerinin oluşumu hakkında çıkarımlar	4	0	4	0
Gençlik döneminde Mustafa Kemal'in fikir hayatını etkileyen önemli kişileri ve olayları kavrar.	1	1	0	100

Sözel (DİN)	S	D	Y	B%
Din K.ve A.B.				
Kader ve kaza inancını ayet ve hadislerle açıklar.	7	3	4	43
İnsanın ilmi, iradesi, sorumluluğu ile kader arasında ilişki kurar.	3	1	2	33

Sözel (İNG)	S	D	Y	B%
İngilizce				
Students will be able to understand short and simple texts about friendship.	5	3	2	60
Students will be able to interact with reasonable ease in structured situations and short conversations involving ac	3	2	1	67
Students will be able to understand the specific information in short conversations on everyday topics, such as acc	1	0	1	0
Students will be able to understand short and simple invitation letters, cards and e-mails.	1	0	1	0

Sayısal (MAT)	S	D	Y	B%
Matematik				
Verilen pozitif tam sayıların pozitif tam sayı çarpanlarını bulur, pozitif tam sayıların pozitif tam sayı çarpanlarını üslü	5	0	3	0
Üslü ifadelerle ilgili temel kuralları anlar, birbirine denk ifadeler oluşturur.	6	1	5	17
İki doğal sayının en büyük ortak bölenini (EBOB) ve en küçük ortak katını (EKOK) hesaplar, ilgili problemleri çözer.	6	2	3	33
Verilen iki doğal sayının aralarında asal olup olmadığını belirler.	2	1	0	50
Tam sayıların, tam sayı kuvvetlerini hesaplar.	1	0	1	0

Sayısal (FEN)	S	D	Y	B%
Fen				
Mevsimlerin oluşumuna yönelik tahminlerde bulunur.	13	1	12	8
İklim ve hava olayları arasındaki farkı açıklar.	6	1	5	17
İklim biliminin (klimatoloji) bir bilim dalı olduğunu ve bu alanda çalışan uzmanlara iklim bilimci (klimatolog) adı verildiğini bilir.	1	1	0	100

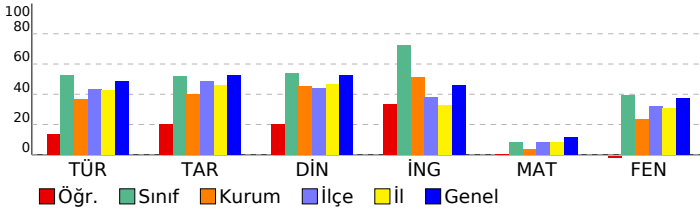

SINAV SONUÇ BELGESİ							
VAN / İPEKYOLU / EREK TOKİ ORTAOKULU							
Öğrenci				Numara		Sınıf	
HATİCE ÇIRAKMAN				1170		8C	
Puan Türü	Puan	Genel Ort.	Dereceler				
			Snf	Kurum	İlçe	İl	Genel
LGS	▼ 265,194	303,130	21	37	579	2798	63153
Puanı Hesaplanan:			67	970	4975	95070	
Katılımlar:			26	67	975	4984	95509

Ders	Soru	Doğru	Yanlış	Net	Başarı %	Sınıf Ort.	Kurum Ort.	Genel Ort.
Türkçe	20	12	7	9,67	48	▼ 10,46	▲ 7,40	▼ 9,78
Tarih	10	5	4	3,67	37	▼ 5,19	▼ 4,00	▼ 5,27
Din K.ve A.B.	10	3	5	1,33	13	▼ 5,41	▼ 4,52	▼ 5,28
İngilizce	10	9	1	8,67	87	▲ 7,21	▲ 5,14	▲ 4,60
Matematik	20	1	7	-1,33	-7	▼ 1,71	▼ 0,73	▼ 2,36
Fen	20	7	12	3,00	15	▼ 7,81	▼ 4,67	▼ 7,52
Toplam:	90	37	36	25,00	28	▼ 37,78	▼ 26,45	▼ 34,79

Soru No	12345678901234567890
Sözel (TÜR)	CB AacbDAdDbdDCCbDCA
Cevap Anh.	B CB CABBBDDABDAADCCADCA
Sözel (TAR)	dDCa AbAcB
Cevap Anh.	B CDCBCADADB
Sözel (DİN)	*cCaDC ac
Cevap Anh.	B CACDDCBDBA
Sözel (İNG)	BaCAADDBCA
Cevap Anh.	B BDCAADDBCA
Sayısal (MAT)	cdcd cac B
Cevap Anh.	B BDCDBCABACBCADDBAACD
Sayısal (FEN)	DAadbBaDabAcbdd bAB
Cevap Anh.	B DABCCBDDCDABACBCADAB

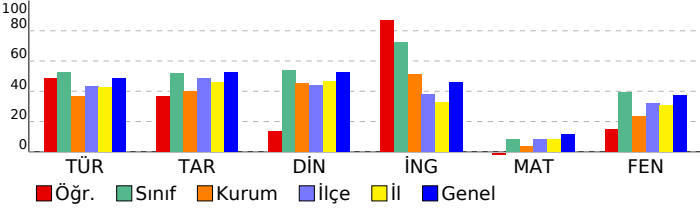

8. SINIF İŞLEYEN ZEKA TÜRKİYE GENELİ DENEME SINAVI

DERSLERE GÖRE BAŞARI ANALİZİ

Sözel (TÜR)		S	D	Y	B%
Türkçe					
Okudukları ile ilgili çıkarımlarda bulunur.	1	1	0	100	
Metinler arasında karşılaştırma yapar.	1	0	1	0	
Bağlamdan yararlanarak bilmediği kelime ve kelime gruplarının anlamını tahmin eder.	4	2	2	50	
Filimsilerin cümledeki işlevlerini kavrar.	2	1	1	50	
Metnin konusunu belirler.	1	0	1	0	
Metindeki söz sanatlarını tespit eder.	1	1	0	100	
Deyim, atasözü ve özdeyişlerin metne katkısını belirler.	1	0	1	0	
Metindeki iş ve işlem basamaklarını kavrar.	1	0	1	0	
Yazdıklarını düzenler.	1	1	0	100	
Metinle ilgili soruları cevaplar.	1	1	0	100	
Metin türlerini ayırt eder.	1	1	0	100	
Metindeki yardımcı fikirleri belirler.	1	1	0	100	
Görsellerle ilgili soruları cevaplar.	1	1	0	100	
Noktalama işaretlerine dikkat ederek sesli ve sessiz okur.	1	1	0	100	
Metnin içeriğini yorumlar.	1	0	0	0	
Grafik, tablo ve çizelgeyle sunulan bilgileri yorumlar.	1	1	0	100	

Sözel (TAR)		S	D	Y	B%
Tarih					
Avrupa'daki gelişmelerin yansımaları bağlamında Osmanlı Devleti'nin yirminci yüzyılın başlarındaki siyasi ve sosyal	5	2	2	40	
Mustafa Kemal'in çocukluk ve öğrenim hayatından hareketle onun kişilik özelliklerinin oluşumu hakkında çıkarımlar	4	2	2	50	
Gençlik döneminde Mustafa Kemal'in fikir hayatını etkileyen önemli kişileri ve olayları kavrar.	1	1	0	100	

Sözel (DİN)		S	D	Y	B%
Din K.ve A.B.					
Kader ve kaza inancını ayet ve hadislerle açıklar.	7	2	4	29	
İnsanın ilmi, iradesi, sorumluluğu ile kader arasında ilişki kurar.	3	1	1	33	

Sözel (İNG)		S	D	Y	B%
İngilizce					
Students will be able to understand short and simple texts about friendship.	5	5	0	100	
Students will be able to interact with reasonable ease in structured situations and short conversations involving ac	3	2	1	67	
Students will be able to understand the specific information in short conversations on everyday topics, such as acc	1	1	0	100	
Students will be able to understand short and simple invitation letters, cards and e-mails.	1	1	0	100	

Sayısal (MAT)		S	D	Y	B%
Matematik					
Verilen pozitif tam sayıların pozitif tam sayı çarpımlarını bulur, pozitif tam sayıların pozitif tam sayı çarpımlarını üslü	5	0	1	0	
Üslü ifadelerle ilgili temel kuralları anlar, birbirine denk ifadeler oluşturur.	6	0	4	0	
İki doğal sayının en büyük ortak bölenini (EBOB) ve en küçük ortak katını (EKOK) hesaplar, ilgili problemleri çözer.	6	0	1	0	
Verilen iki doğal sayının aralarında asal olup olmadığını belirler.	2	0	1	0	
Tam sayıların, tam sayı kuvvetlerini hesaplar.	1	1	0	100	

Sayısal (FEN)		S	D	Y	B%
Fen					
Mevsimlerin oluşumuna yönelik tahminlerde bulunur.	13	4	8	31	
İklim ve hava olayları arasındaki farkı açıklar.	6	2	4	33	
İklim biliminin (Klimatoloji) bir bilim dalı olduğunu ve bu alanda çalışan uzmanlara iklim bilimci (klimatolog) adı verildiğini	1	1	0	100	

SINAV SONUÇ BELGESİ							
VAN / İPEKYOLU / EREK TOKİ ORTAOKULU							
Öğrenci				Numara		Sınıf	
HATİCE BARAN				218		8C	
Puan Türü	Puan	Genel Ort.	Dereceler				
			Snf	Kurum	İlçe	İl	Genel
LGS	▲ 339,096	303,130	9	9	218	1097	31510
Puanı Hesaplanan:			67	970	4975	95070	
Katılımlar:			26	67	975	4984	95509

Ders	Soru	Doğru	Yanlış	Net	Başarı %	Sınıf Ort.	Kurum Ort.	Genel Ort.
Türkçe	20	14	6	12,00	60	▲ 10,46	▲ 7,40	▲ 9,78
Tarih	10	6	3	5,00	50	▼ 5,19	▲ 4,00	▼ 5,27
Din K.ve A.B.	10	9	1	8,67	87	▲ 5,41	▲ 4,52	▲ 5,28
İngilizce	10	10	0	10,00	100	▲ 7,21	▲ 5,14	▲ 4,60
Matematik	20	3	8	0,33	2	▼ 1,71	▼ 0,73	▼ 2,36
Fen	20	14	5	12,33	62	▲ 7,81	▲ 4,67	▲ 7,52
Toplam:	90	56	23	48,33	54	▲ 37,78	▲ 26,45	▲ 34,79

Soru No	1 2 3 4 5 6 7 8 9 0 1 2 3 4 5 6 7 8 9 0
Sözel (TÜR)	ABDDABDcAbCCdcdCBdC
Cevap Anh.	A ABDDABDAADCCADACBCC
Sözel (TAR)	aBdADACD*
Cevap Anh.	A CBCADACDBD
Sözel (DİN)	CDaCBCABAD
Cevap Anh.	A CDDCBCABAD
Sözel (İNG)	CAADDBCABD
Cevap Anh.	A CAADDBCABD
Sayısal (MAT)	bb C ca cdAa Ba
Cevap Anh.	A CDBCABACBADDDBAACDBD
Sayısal (FEN)	BCCcbDCaABAa CcDABDA
Cevap Anh.	A BCCBDDCDABACBCADABDA

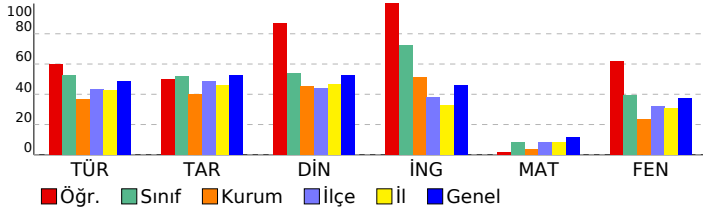

8. SINIF İŞLEYEN ZEKA TÜRKİYE GENELİ DENEME SINAVI

DERSLERE GÖRE BAŞARI ANALİZİ

Sözel (TÜR)	S	D	Y	B%
Türkçe				
Okudukları ile ilgili çıkarımlarda bulunur.	1	1	0	100
Metinler arasında karşılaştırma yapar.	1	1	0	100
Bağlamdan yararlanarak bilmediği kelime ve kelime gruplarının anlamını tahmin eder.	4	4	0	100
Filimsilerin cümledeki işlevlerini kavrar.	2	1	1	50
Metnin konusunu belirler.	1	1	0	100
Metindeki söz sanatlarını tespit eder.	1	1	0	100
Deyim, atasözü ve özdeyişlerin metne katkısını belirler.	1	0	1	0
Metindeki iş ve işlem basamaklarını kavrar.	1	1	0	100
Yazdıklarını düzenler.	1	0	1	0
Metinle ilgili soruları cevaplar.	1	1	0	100
Metin türlerini ayırt eder.	1	1	0	100
Metindeki yardımcı fikirleri belirler.	1	0	1	0
Görsellerle ilgili soruları cevaplar.	1	0	1	0
Noktalama işaretlerine dikkat ederek sesli ve sessiz okur.	1	1	0	100
Metnin içeriğini yorumlar.	1	0	1	0
Grafik, tablo ve çizelgeyle sunulan bilgileri yorumlar.	1	1	0	100

Sözel (TAR)	S	D	Y	B%
Tarih				
Avrupa'daki gelişmelerin yansımaları bağlamında Osmanlı Devleti'nin yirminci yüzyılın başlarındaki siyasi ve sosyal	5	3	2	60
Mustafa Kemal'in çocukluk ve öğrenim hayatından hareketle onun kişilik özelliklerinin oluşumu hakkında çıkarımlar	4	3	0	75
Gençlik döneminde Mustafa Kemal'in fikir hayatını etkileyen önemli kişileri ve olayları kavrar.	1	0	1	0

Sözel (DİN)	S	D	Y	B%
Din K.ve A.B.				
Kader ve kaza inancını ayet ve hadislerle açıklar.	7	6	1	86
İnsanın ilmi, iradesi, sorumluluğu ile kader arasında ilişki kurar.	3	3	0	100

Sözel (İNG)	S	D	Y	B%
İngilizce				
Students will be able to understand short and simple texts about friendship.	5	5	0	100
Students will be able to interact with reasonable ease in structured situations and short conversations involving ac	3	3	0	100
Students will be able to understand the specific information in short conversations on everyday topics, such as acc	1	1	0	100
Students will be able to understand short and simple invitation letters, cards and e-mails.	1	1	0	100

Sayısal (MAT)	S	D	Y	B%
Matematik				
Verilen pozitif tam sayıların pozitif tam sayı çarpanlarını bulur, pozitif tam sayıların pozitif tam sayı çarpanlarını üslü	5	0	2	0
Üslü ifadelerle ilgili temel kuralları anlar, birbirine denk ifadeler oluşturur.	6	0	2	0
İki doğal sayının en büyük ortak bölenini (EBOB) ve en küçük ortak katını (EKOK) hesaplar, ilgili problemleri çözer.	6	3	3	50
Verilen iki doğal sayının aralarında asal olup olmadığını belirler.	2	0	0	0
Tam sayıların, tam sayı kuvvetlerini hesaplar.	1	0	1	0

Sayısal (FEN)	S	D	Y	B%
Fen				
Mevsimlerin oluşumuna yönelik tahminlerde bulunur.	13	9	3	69
İklim ve hava olayları arasındaki farkı açıklar.	6	4	2	67
İklim biliminin (Klimatoloji) bir bilim dalı olduğunu ve bu alanda çalışan uzmanlara iklim bilimci (klimatolog) adı verildiğini	1	1	0	100

SINAV SONUÇ BELGESİ							
VAN / İPEKYOLU / EREK TOKİ ORTAOKULU							
Öğrenci				Numara		Sınıf	
HİRANUR AKIN				40		8C	
Puan Türü	Puan	Genel Ort.	Dereceler				
			Snf	Kurum	İlçe	İl	Genel
LGS	▲ 408,805	303,130	2	2	36	185	8195
Puanı Hesaplanan:			67	970	4975	95070	
Katılımlar:			26	67	975	4984	95509

Ders	Soru	Doğru	Yanlış	Net	Başarı %	Sınıf Ort.	Kurum Ort.	Genel Ort.
Türkçe	20	18	2	17,33	87	▲10,46	▲7,40	▲9,78
Tarih	10	7	3	6,00	60	▲5,19	▲4,00	▲5,27
Din K.ve A.B.	10	9	1	8,67	87	▲5,41	▲4,52	▲5,28
İngilizce	10	10	0	10,00	100	▲7,21	▲5,14	▲4,60
Matematik	20	9	6	7,00	35	▲1,71	▲0,73	▲2,36
Fen	20	17	2	16,33	82	▲7,81	▲4,67	▲7,52
Toplam:	90	70	14	65,33	73	▲37,78	▲26,45	▲34,79

Soru No	12345678901234567890
Sözel (TÜR)	CBCABdDDABDbADCCADCA
Cevap Anh.	B
Cevap Anh.	B
Sözel (TAR)	CcdBdADADB
Cevap Anh.	B
Cevap Anh.	B
Sözel (DİN)	CACDDCcDBA
Cevap Anh.	B
Cevap Anh.	B
Sözel (İNG)	BDCAADDBCA
Cevap Anh.	B
Cevap Anh.	B
Sayısal (MAT)	BcC cC A dca bcdACD
Cevap Anh.	B
Cevap Anh.	B
Sayısal (FEN)	DABCacDDCDABACBCAD B
Cevap Anh.	B
Cevap Anh.	B

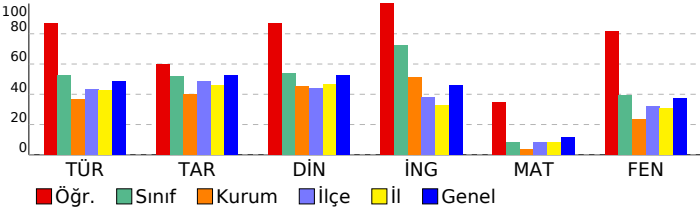

8. SINIF İŞLEYEN ZEKA TÜRKİYE GENELİ DENEME SINAVI

DERSLERE GÖRE BAŞARI ANALİZİ

Sözel (TÜR)	S	D	Y	B%
Türkçe				
Okudukları ile ilgili çıkarımlarda bulunur.	1	1	0	100
Metinler arasında karşılaştırma yapar.	1	1	0	100
Bağlamdan yararlanarak bilmediği kelime ve kelime gruplarının anlamını tahmin eder.	4	3	1	75
Filimsilerin cümledeki işlevlerini kavrar.	2	2	0	100
Metnin konusunu belirler.	1	1	0	100
Metindeki söz sanatlarını tespit eder.	1	1	0	100
Deyim, atasözü ve özyeşilerin metne katkısını belirler.	1	0	1	0
Metindeki iş ve işlem basamaklarını kavrar.	1	1	0	100
Yazdıklarını düzenler.	1	1	0	100
Metinle ilgili soruları cevaplar.	1	1	0	100
Metin türlerini ayırt eder.	1	1	0	100
Metindeki yardımcı fikirleri belirler.	1	1	0	100
Görsellerle ilgili soruları cevaplar.	1	1	0	100
Noktalama işaretlerine dikkat ederek sesli ve sessiz okur.	1	1	0	100
Metnin içeriğini yorumlar.	1	1	0	100
Grafik, tablo ve çizelgeyle sunulan bilgileri yorumlar.	1	1	0	100

Sözel (TAR)	S	D	Y	B%
Tarih				
Avrupa'daki gelişmelerin yansımaları bağlamında Osmanlı Devleti'nin yirminci yüzyılın başlarındaki siyasi ve sosyal	5	2	3	40
Mustafa Kemal'in çocukluk ve öğrenim hayatından hareketle onun kişilik özelliklerinin oluşumu hakkında çıkarımlar	4	4	0	100
Gençlik döneminde Mustafa Kemal'in fikir hayatını etkileyen önemli kişileri ve olayları kavrar.	1	1	0	100

Sözel (DİN)	S	D	Y	B%
Din K.ve A.B.				
Kader ve kaza inancını ayet ve hadislerle açıklar.	7	7	0	100
İnsanın ilmi, iradesi, sorumluluğu ile kader arasında ilişki kurar.	3	2	1	67

Sözel (İNG)	S	D	Y	B%
İngilizce				
Students will be able to understand short and simple texts about friendship.	5	5	0	100
Students will be able to interact with reasonable ease in structured situations and short conversations involving ac	3	3	0	100
Students will be able to understand the specific information in short conversations on everyday topics, such as acc	1	1	0	100
Students will be able to understand short and simple invitation letters, cards and e-mails.	1	1	0	100

Sayısal (MAT)	S	D	Y	B%
Matematik				
Verilen pozitif tam sayıların pozitif tam sayı çarpanlarını bulur, pozitif tam sayıların pozitif tam sayı çarpanlarını üslü	5	3	1	60
Üslü ifadelerle ilgili temel kuralları anlar, birbirine denk ifadeler oluşturur.	6	1	1	17
İki doğal sayının en büyük ortak bölenini (EBOB) ve en küçük ortak katını (EKOK) hesaplar, ilgili problemleri çözer.	6	3	3	50
Verilen iki doğal sayının aralarında asal olup olmadığını belirler.	2	2	0	100
Tam sayıların, tam sayı kuvvetlerini hesaplar.	1	0	1	0

Sayısal (FEN)	S	D	Y	B%
Fen				
Mevsimlerin oluşumuna yönelik tahminlerde bulunur.	13	11	1	85
İklim ve hava olayları arasındaki farkı açıklar.	6	5	1	83
İklim biliminin (Klimatoloji) bir bilim dalı olduğunu ve bu alanda çalışan uzmanlara İklim bilimci (klimatolog) adı ver	1	1	0	100

SINAV SONUÇ BELGESİ							
VAN / İPEKYOLU / EREK TOKİ ORTAOKULU							
Öğrenci				Numara		Sınıf	
MERT ALİ MUSLU				69		8C	
Puan Türü	Puan	Genel Ort.	Dereceler				
			Snf	Kurum	İlçe	İl	Genel
LGS	▼ 228,634	303,130	23	48	760	3868	78609
Puanı Hesaplanan:			67	970	4975	95070	
Katılımlar:			26	67	975	4984	95509

Ders	Soru	Doğru	Yanlış	Net	Başarı %	Sınıf Ort.	Kurum Ort.	Genel Ort.
Türkçe	20	8	12	4,00	20	▼ 10,46	▼ 7,40	▼ 9,78
Tarih	10	4	6	2,00	20	▼ 5,19	▼ 4,00	▼ 5,27
Din K.ve A.B.	10	1	9	-2,00	-20	▼ 5,41	▼ 4,52	▼ 5,28
İngilizce	10	6	3	5,00	50	▼ 7,21	▼ 5,14	▲ 4,60
Matematik	20	3	14	-1,67	-8	▼ 1,71	▼ 0,73	▼ 2,36
Fen	20	8	12	4,00	20	▼ 7,81	▼ 4,67	▼ 7,52
Toplam:	90	30	56	11,33	13	▼ 37,78	▼ 26,45	▼ 34,79

Soru No	12345678901234567890
Sözel (TÜR)	baBDabdbcAcCdcBACBBc
Cevap Anh.	ABBDDABDAADCCADACBCC
Sözel (TAR)	CBacacCaBa
Cevap Anh.	CBCADACDBD
Sözel (DİN)	dcbbcadBca
Cevap Anh.	CDDCFCABAD
Sözel (İNG)	C AdbBCdBa
Cevap Anh.	CAADDBCABD
Sayısal (MAT)	bcBdcabac bc bAabcd
Cevap Anh.	CDBCABACBCADDBAACDBD
Sayısal (FEN)	BCadacbcBAbAcdDABcb
Cevap Anh.	BCCBDDCDBACBCADABDA

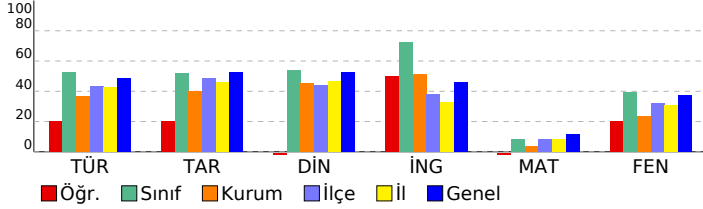

8. SINIF İŞLEYEN ZEKA TÜRKİYE GENELİ DENEME SINAVI

DERSLERE GÖRE BAŞARI ANALİZİ

Sözel (TÜR)	S	D	Y	B%
Türkçe				
Okudukları ile ilgili çıkarımlarda bulunur.	1	0	1	0
Metinler arasında karşılaştırma yapar.	1	0	1	0
Bağlamdan yararlanarak bilmediği kelime ve kelime gruplarının anlamını tahmin eder.	4	3	1	75
Filimsilerin cümledeki işlevlerini kavrar.	2	0	2	0
Metnin konusunu belirler.	1	0	1	0
Metindeki söz sanatlarını tespit eder.	1	0	1	0
Deyim, atasözü ve özdeyişlerin metne katkısını belirler.	1	0	1	0
Metindeki iş ve işlem basamaklarını kavrar.	1	1	0	100
Yazdıklarını düzenler.	1	0	1	0
Metinle ilgili soruları cevaplar.	1	1	0	100
Metin türlerini ayırt eder.	1	0	1	0
Metindeki yardımcı fikirleri belirler.	1	0	1	0
Görsellerle ilgili soruları cevaplar.	1	1	0	100
Noktalama işaretlerine dikkat ederek sesli ve sessiz okur.	1	1	0	100
Metnin içeriğini yorumlar.	1	0	1	0
Grafik, tablo ve çizelgeyle sunulan bilgileri yorumlar.	1	1	0	100

Sözel (TAR)	S	D	Y	B%
Tarih				
Avrupa'daki gelişmelerin yansımaları bağlamında Osmanlı Devleti'nin yirminci yüzyılın başlarındaki siyasi ve sosyal	5	2	3	40
Mustafa Kemal'in çocukluk ve öğrenim hayatından hareketle onun kişilik özelliklerinin oluşumu hakkında çıkarımlar	4	1	3	25
Gençlik döneminde Mustafa Kemal'in fikir hayatını etkileyen önemli kişileri ve olayları kavrar.	1	1	0	100

Sözel (DİN)	S	D	Y	B%
Din K.ve A.B.				
Kader ve kaza inancını ayet ve hadislerle açıklar.	7	1	6	14
İnsanın ilmi, iradesi, sorumluluğu ile kader arasında ilişki kurar.	3	0	3	0

Sözel (İNG)	S	D	Y	B%
İngilizce				
Students will be able to understand short and simple texts about friendship.	5	4	1	80
Students will be able to interact with reasonable ease in structured situations and short conversations involving ac	3	1	1	33
Students will be able to understand the specific information in short conversations on everyday topics, such as acc	1	1	0	100
Students will be able to understand short and simple invitation letters, cards and e-mails.	1	0	1	0

Sayısal (MAT)	S	D	Y	B%
Matematik				
Verilen pozitif tam sayıların pozitif tam sayı çarpanlarını bulur, pozitif tam sayıların pozitif tam sayı çarpanlarını üslü	5	0	4	0
Üslü ifadelerle ilgili temel kuralları anlar, birbirine denk ifadeler oluşturur.	6	1	4	17
İki doğal sayının en büyük ortak bölenini (EBOB) ve en küçük ortak katını (EKOK) hesaplar, ilgili problemleri çözer.	6	2	4	33
Verilen iki doğal sayının aralarında asal olup olmadığını belirler.	2	0	2	0
Tam sayıların, tam sayı kuvvetlerini hesaplar.	1	0	0	0

Sayısal (FEN)	S	D	Y	B%
Fen				
Mevsimlerin oluşumuna yönelik tahminlerde bulunur.	13	4	9	31
İklim ve hava olayları arasındaki farkı açıklar.	6	3	3	50
İklim biliminin (klimatoloji) bir bilim dalı olduğunu ve bu alanda çalışan uzmanlara iklim bilimci (klimatolog) adı verildiğini bilir.	1	1	0	100

SINAV SONUÇ BELGESİ							
VAN / İPEKYOLU / EREK TOKİ ORTAOKULU							
Öğrenci			Numara	Sınıf			
NİSANUR DEMİR			183	8C			
Puan Türü	Puan	Genel Ort.	Dereceler				
			Snf	Kurum	İlçe	İl	Genel
LGS	▼ 288,240	303,130	14	21	456	2180	52906
Puanı Hesaplanan:			67	970	4975	95070	
Katılımlar:			26	67	975	4984	95509

Ders	Soru	Doğru	Yanlış	Net	Başarı %	Sınıf Ort.	Kurum Ort.	Genel Ort.
Türkçe	20	12	6	10,00	50	▼ 10,46	▲ 7,40	▲ 9,78
Tarih	10	9	1	8,67	87	▲ 5,19	▲ 4,00	▲ 5,27
Din K.ve A.B.	10	7	3	6,00	60	▲ 5,41	▲ 4,52	▲ 5,28
İngilizce	10	9	1	8,67	87	▲ 7,21	▲ 5,14	▲ 4,60
Matematik	20	2	3	1,00	5	▼ 1,71	▲ 0,73	▼ 2,36
Fen	20	5	10	1,67	8	▼ 7,81	▼ 4,67	▼ 7,52
Toplam:	90	44	24	36,00	40	▼ 37,78	▲ 26,45	▲ 34,79

Soru No	12345678901234567890
Sözel (TÜR)	ABBDcbdacA Cd DACBCC
Cevap Anh.	ABBDDABDAADCCADACBCC
Sözel (TAR)	CBCADACDBa
Cevap Anh.	A CBCADACDBD
Sözel (DİN)	CDaCadABAD
Cevap Anh.	A CDDCBCABAD
Sözel (İNG)	CAADDBCCBD
Cevap Anh.	A CAADDBCABD
Sayısal (MAT)	C B d a a
Cevap Anh.	A CDBCABACBCADDBAACDBD
Sayısal (FEN)	ca cb Cac ACad cbBD
Cevap Anh.	A BCCBDDCDABACBCADABDA

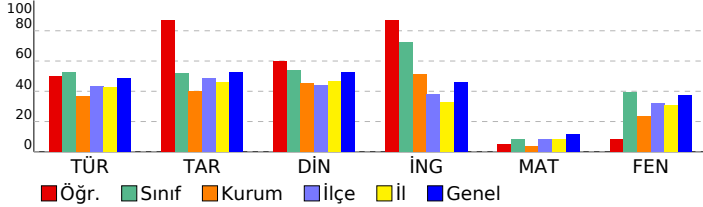

8. SINIF İŞLEYEN ZEKA TÜRKİYE GENELİ DENEME SINAVI

DERSLERE GÖRE BAŞARI ANALİZİ

Sözel (TÜR)		S	D	Y	B%
Türkçe					
Okudukları ile ilgili çıkarımlarda bulunur.		1	1	0	100
Metinler arasında karşılaştırma yapar.		1	1	0	100
Bağlamdan yararlanarak bilmediği kelime ve kelime gruplarının anlamını tahmin eder.		4	3	1	75
Filimsilerin cümledeki işlevlerini kavrar.		2	0	1	0
Metnin konusunu belirler.		1	0	1	0
Metindeki söz sanatlarını tespit eder.		1	0	1	0
Deyim, atasözü ve özdeyişlerin metne katkısını belirler.		1	0	1	0
Metindeki iş ve işlem basamaklarını kavrar.		1	1	0	100
Yazdıklarını düzenler.		1	0	0	0
Metinle ilgili soruları cevaplar.		1	1	0	100
Metin türlerini ayırt eder.		1	0	1	0
Metindeki yardımcı fikirleri belirler.		1	1	0	100
Görsellerle ilgili soruları cevaplar.		1	1	0	100
Noktalama işaretlerine dikkat ederek sesli ve sessiz okur.		1	1	0	100
Metnin içeriğini yorumlar.		1	1	0	100
Grafik, tablo ve çizelgeyle sunulan bilgileri yorumlar.		1	1	0	100

Sözel (TAR)		S	D	Y	B%
Tarih					
Avrupa'daki gelişmelerin yansımaları bağlamında Osmanlı Devleti'nin yirminci yüzyılın başlarındaki siyasi ve sosyal		5	5	0	100
Mustafa Kemal'in çocukluk ve öğrenim hayatından hareketle onun kişilik özelliklerinin oluşumu hakkında çıkarımlar		4	3	1	75
Gençlik döneminde Mustafa Kemal'in fikir hayatını etkileyen önemli kişileri ve olayları kavrar.		1	1	0	100

Sözel (DİN)		S	D	Y	B%
Din K.ve A.B.					
Kader ve kaza inancını ayet ve hadislerle açıklar.		7	5	2	71
İnsanın ilmi, iradesi, sorumluluğu ile kader arasında ilişki kurar.		3	2	1	67

Sözel (İNG)		S	D	Y	B%
İngilizce					
Students will be able to understand short and simple texts about friendship.		5	5	0	100
Students will be able to interact with reasonable ease in structured situations and short conversations involving ac		3	3	0	100
Students will be able to understand the specific information in short conversations on everyday topics, such as acc		1	1	0	100
Students will be able to understand short and simple invitation letters, cards and e-mails.		1	0	1	0

Sayısal (MAT)		S	D	Y	B%
Matematik					
Verilen pozitif tam sayıların pozitif tam sayı çarpanlarını bulur, pozitif tam sayıların pozitif tam sayı çarpanlarını üslü		5	1	1	20
Üslü ifadelerle ilgili temel kuralları anlar, birbirine denk ifadeler oluşturur.		6	1	0	17
İki doğal sayının en büyük ortak bölenini (EBOB) ve en küçük ortak katını (EKOK) hesaplar, ilgili problemleri çözer.		6	0	1	0
Verilen iki doğal sayının aralarında asal olup olmadığını belirler.		2	0	1	0
Tam sayıların, tam sayı kuvvetlerini hesaplar.		1	0	0	0

Sayısal (FEN)		S	D	Y	B%
Fen					
Mevsimlerin oluşumuna yönelik tahminlerde bulunur.		13	2	6	15
İklim ve hava olayları arasındaki farkı açıklar.		6	2	4	33
İklim biliminin (Klimatoloji) bir bilim dalı olduğunu ve bu alanda çalışan uzmanlara iklim bilimci (klimatolog) adı verildiğini		1	1	0	100

SINAV SONUÇ BELGESİ

VAN / İPEKYOLU / EREK TOKİ ORTAOKULU

Öğrenci	Numara	Sınıf
NİSANUR İLBİLGİ	94	8C

Puan Türü	Puan	Genel Ort.	Dereceler				
			Snf	Kurum	İlçe	İl	Genel
LGS	▼ 278,991	303,130	19	29	505	2416	57073
Puanı Hesaplanan:			67	970	4975	95070	
Katılımlar:			26	67	975	4984	95509

Ders	Soru	Doğru	Yanlış	Net	Başarı %	Sınıf Ort.	Kurum Ort.	Genel Ort.
Türkçe	20	12	8	9,33	47	▼ 10,46	▲ 7,40	▼ 9,78
Tarih	10	6	4	4,67	47	▼ 5,19	▲ 4,00	▼ 5,27
Din K.ve A.B.	10	10	0	10,00	100	▲ 5,41	▲ 4,52	▲ 5,28
İngilizce	10	9	1	8,67	87	▲ 7,21	▲ 5,14	▲ 4,60
Matematik	20	0	7	-2,33	-12	▼ 1,71	▼ 0,73	▼ 2,36
Fen	20	7	11	3,33	17	▼ 7,81	▼ 4,67	▼ 7,52
Toplam:	90	44	31	33,67	37	▼ 37,78	▲ 26,45	▼ 34,79

Soru No	12345678901234567890
Sözel (TÜR)	ABBabbaDcAaCCADAaBbc
Cevap Anh.	ABBDDABDAADCCADACBCC
Sözel (TAR)	bBCAbACcaD
Cevap Anh.	CBCADACBDB
Sözel (DİN)	CDDCBCABAD
Cevap Anh.	CDDCBCABAD
Sözel (İNG)	CAADDBCABa
Cevap Anh.	CAADDBCABD
Sayısal (MAT)	daabcac
Cevap Anh.	CDBCABACBCADDBAACDBD
Sayısal (FEN)	a bBccbbb bddCABABDA
Cevap Anh.	BCCBDDCDBACBCADABDA

8. SINIF İŞLEYEN ZEKA TÜRKİYE GENELİ DENEME SINAVI

DERSLERE GÖRE BAŞARI ANALİZİ

Sözel (TÜR)	S	D	Y	B%
Türkçe				
Okudukları ile ilgili çıkarımlarda bulunur.	1	1	0	100
Metinler arasında karşılaştırma yapar.	1	1	0	100
Bağlamdan yararlanarak bilmediği kelime ve kelime gruplarının anlamını tahmin eder.	4	2	2	50
Filimsilerin cümledeki işlevlerini kavrar.	2	1	1	50
Metnin konusunu belirler.	1	0	1	0
Metindeki söz sanatlarını tespit eder.	1	1	0	100
Deyim, atasözü ve özdeyişlerin metne katkısını belirler.	1	0	1	0
Metindeki iş ve işlem basamaklarını kavrar.	1	1	0	100
Yazdıklarını düzenler.	1	0	1	0
Metinle ilgili soruları cevaplar.	1	1	0	100
Metin türlerini ayırt eder.	1	1	0	100
Metindeki yardımcı fikirleri belirler.	1	1	0	100
Görsellerle ilgili soruları cevaplar.	1	1	0	100
Noktalama işaretlerine dikkat ederek sesli ve sessiz okur.	1	0	1	0
Metnin içeriğini yorumlar.	1	0	1	0
Grafik, tablo ve çizelgeyle sunulan bilgileri yorumlar.	1	1	0	100

Sözel (TAR)	S	D	Y	B%
Tarih				
Avrupa'daki gelişmelerin yansımaları bağlamında Osmanlı Devleti'nin yirminci yüzyılın başlarındaki siyasi ve sosyal	5	2	3	40
Mustafa Kemal'in çocukluk ve öğrenim hayatından hareketle onun kişilik özelliklerinin oluşumu hakkında çıkarımlar	4	4	0	100
Gençlik döneminde Mustafa Kemal'in fikir hayatını etkileyen önemli kişileri ve olayları kavrar.	1	0	1	0

Sözel (DİN)	S	D	Y	B%
Din K.ve A.B.				
Kader ve kaza inancını ayet ve hadislerle açıklar.	7	7	0	100
İnsanın ilmi, iradesi, sorumluluğu ile kader arasında ilişki kurar.	3	3	0	100

Sözel (İNG)	S	D	Y	B%
İngilizce				
Students will be able to understand short and simple texts about friendship.	5	5	0	100
Students will be able to interact with reasonable ease in structured situations and short conversations involving ac	3	2	1	67
Students will be able to understand the specific information in short conversations on everyday topics, such as acc	1	1	0	100
Students will be able to understand short and simple invitation letters, cards and e-mails.	1	1	0	100

Sayısal (MAT)	S	D	Y	B%
Matematik				
Verilen pozitif tam sayıların pozitif tam sayı çarpanlarını bulur, pozitif tam sayıların pozitif tam sayı çarpanlarını üslü	5	0	1	0
Üslü ifadelerle ilgili temel kuralları anlar, birbirine denk ifadeler oluşturur.	6	0	4	0
İki doğal sayının en büyük ortak bölenini (EBOB) ve en küçük ortak katını (EKOK) hesaplar, ilgili problemleri çözer.	6	0	1	0
Verilen iki doğal sayının aralarında asal olup olmadığını belirler.	2	0	1	0
Tam sayıların, tam sayı kuvvetlerini hesaplar.	1	0	0	0

Sayısal (FEN)	S	D	Y	B%
Fen				
Mevsimlerin oluşumuna yönelik tahminlerde bulunur.	13	3	9	23
İklim ve hava olayları arasındaki farkı açıklar.	6	3	2	50
İklim biliminin (klimatoloji) bir bilim dalı olduğunu ve bu alanda çalışan uzmanlara iklim bilimci (klimatolog) adı verildiğini	1	1	0	100

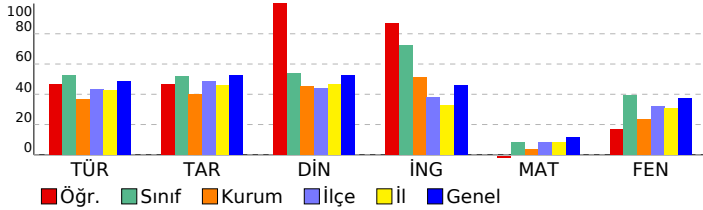

SINAV SONUÇ BELGESİ

VAN / İPEKYOLU / EREK TOKİ ORTAOKULU

Öğrenci	Numara	Sınıf					
RÜMEYSA GÜLÇİÇEK	250	8C					
Puan Türü	Puan	Genel Ort.	Dereceler				
LGS	▼ 265,489	303,130	Snf	Kurum	İlçe	İl	Genel
			67	970	4975	95070	
Katılımlar:			26	67	975	4984	95509

Ders	Soru	Doğru	Yanlış	Net	Başarı %	Sınıf Ort.	Kurum Ort.	Genel Ort.
Türkçe	20	10	9	7,00	35	▼ 10,46	▼ 7,40	▼ 9,78
Tarih	10	7	3	6,00	60	▲ 5,19	▲ 4,00	▲ 5,27
Din K.ve A.B.	10	8	2	7,33	73	▲ 5,41	▲ 4,52	▲ 5,28
İngilizce	10	8	2	7,33	73	▲ 7,21	▲ 5,14	▲ 4,60
Matematik	20	1	7	-1,33	-7	▼ 1,71	▼ 0,73	▼ 2,36
Fen	20	7	13	2,67	13	▼ 7,81	▼ 4,67	▼ 7,52
Toplam:	90	41	36	29,00	32	▼ 37,78	▲ 26,45	▼ 34,79

Soru No	12345678901234567890
Sözel (TÜR)	CdCd dbbcBdCAbCCcDCA
Cevap Anh.	B CB CABBDDBDAADCCADCA
Sözel (TAR)	CcdBdADADB
Cevap Anh.	B CDCBCADADB
Sözel (DİN)	aACDDCdBDA
Cevap Anh.	B CACDDCDBDA
Sözel (İNG)	BDCAAcDBCb
Cevap Anh.	B BDCAADDBCA
Sayısal (MAT)	d b c d ab b D
Cevap Anh.	B BDCDBCABACBACDDBAACD
Sayısal (FEN)	DbadCcbDbDbbaBddbAB
Cevap Anh.	B DABCCBDDCDABACBCADAB

8. SINIF İŞLEYEN ZEKA TÜRKİYE GENELİ DENEME SINAVI

DERSLERE GÖRE BAŞARI ANALİZİ

Sözel (TÜR)

Soru	S	D	Y	B%
Türkçe	1	0	1	0
Okudukları ile ilgili çıkarımlarda bulunur.	1	0	1	0
Metinler arasında karşılaştırma yapar.	1	0	0	0
Bağlamdan yararlanarak bilmediği kelime ve kelime gruplarının anlamını tahmin eder.	4	0	4	0
Filimsilerin cümledeki işlevlerini kavrar.	2	0	2	0
Metnin konusunu belirler.	1	1	0	100
Metindeki söz sanatlarını tespit eder.	1	1	0	100
Deyim, atasözü ve özdeyişlerin metne katkısını belirler.	1	0	1	0
Metindeki iş ve işlem basamaklarını kavrar.	1	1	0	100
Yazdıklarını düzenler.	1	0	1	0
Metinle ilgili soruları cevaplar.	1	1	0	100
Metin türlerini ayırt eder.	1	1	0	100
Metindeki yardımcı fikirleri belirler.	1	1	0	100
Görsellerle ilgili soruları cevaplar.	1	1	0	100
Noktalama işaretlerine dikkat ederek sesli ve sessiz okur.	1	1	0	100
Metnin içeriğini yorumlar.	1	1	0	100
Grafik, tablo ve çizelgeyle sunulan bilgileri yorumlar.	1	1	0	100

Sözel (TAR)

Soru	S	D	Y	B%
Tarih	5	2	3	40
Avrupa'daki gelişmelerin yansımaları bağlamında Osmanlı Devleti'nin yirminci yüzyılın başlarındaki siyasi ve sosyal	5	2	3	40
Mustafa Kemal'in çocukluk ve öğrenim hayatından hareketle onun kişilik özelliklerinin oluşumu hakkında çıkarımlar	4	4	0	100
Gençlik döneminde Mustafa Kemal'in fikir hayatını etkileyen önemli kişileri ve olayları kavrar.	1	1	0	100

Sözel (DİN)

Soru	S	D	Y	B%
Din K.ve A.B.	7	6	1	86
Kader ve kaza inancını ayet ve hadislerle açıklar.	7	6	1	86
İnsanın ilmi, iradesi, sorumluluğu ile kader arasında ilişki kurar.	3	2	1	67

Sözel (İNG)

Soru	S	D	Y	B%
İngilizce	5	4	1	80
Students will be able to understand short and simple texts about friendship.	5	4	1	80
Students will be able to interact with reasonable ease in structured situations and short conversations involving ac	3	2	1	67
Students will be able to understand the specific information in short conversations on everyday topics, such as acc	1	1	0	100
Students will be able to understand short and simple invitation letters, cards and e-mails.	1	1	0	100

Sayısal (MAT)

Soru	S	D	Y	B%
Matematik	6	0	3	0
Verilen pozitif tam sayıların pozitif tam sayı çarpanlarını bulur, pozitif tam sayıların pozitif tam sayı çarpanlarını üslü	5	0	2	0
Üslü ifadelerle ilgili temel kuralları anlar, birbirine denk ifadeler oluşturur.	6	0	3	0
İki doğal sayının en büyük ortak bölenini (EBOB) ve en küçük ortak katını (EKOK) hesaplar, ilgili problemleri çözer.	6	0	2	0
Verilen iki doğal sayının aralarında asal olup olmadığını belirler.	2	1	0	50
Tam sayıların, tam sayı kuvvetlerini hesaplar.	1	0	0	0

Sayısal (FEN)

Soru	S	D	Y	B%
Fen	13	5	8	38
Mevsimlerin oluşumuna yönelik tahminlerde bulunur.	13	5	8	38
İklim ve hava olayları arasındaki farkı açıklar.	6	1	5	17
İklim biliminin (klimatoloji) bir bilim dalı olduğunu ve bu alanda çalışan uzmanlara iklim bilimci (klimatolog) adı verildiğini	1	1	0	100

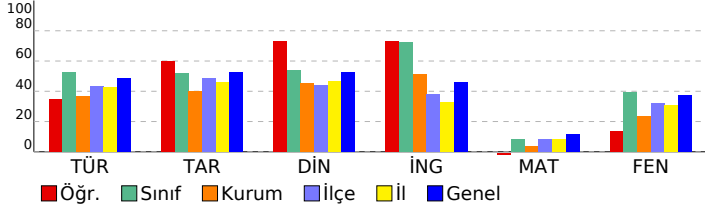

SINAV SONUÇ BELGESİ							
VAN / İPEKYOLU / EREK TOKİ ORTAOKULU							
Öğrenci			Numara	Sınıf			
ŞEYMA KILIÇ			34	8C			
Puan Türü	Puan	Genel Ort.	Dereceler				
			Snf	Kurum	İlçe	İl	Genel
LGS	▼ 286,853	303,130	15	22	464	2211	53514
Puanı Hesaplanan:			67	970	4975	95070	
Katılımlar:			26	67	975	4984	95509

Ders	Soru	Doğru	Yanlış	Net	Başarı %	Sınıf Ort.	Kurum Ort.	Genel Ort.
Türkçe	20	13	7	10,67	53	▲ 10,46	▲ 7,40	▲ 9,78
Tarih	10	3	7	0,67	7	▼ 5,19	▼ 4,00	▼ 5,27
Din K.ve A.B.	10	4	6	2,00	20	▼ 5,41	▼ 4,52	▼ 5,28
İngilizce	10	7	3	6,00	60	▼ 7,21	▲ 5,14	▲ 4,60
Matematik	20	4	9	1,00	5	▼ 1,71	▲ 0,73	▼ 2,36
Fen	20	10	10	6,67	33	▼ 7,81	▲ 4,67	▼ 7,52
Toplam:	90	41	42	27,00	30	▼ 37,78	▲ 26,45	▼ 34,79

Soru No	12345678901234567890
Sözel (TÜR)	CBCAcDcCbBbcADCCADCA
Cevap Anh.	B
Cevap Anh.	B
Sözel (TAR)	CbacddAca
Cevap Anh.	B
Cevap Anh.	B
Sözel (DİN)	aACcaCdaBb
Cevap Anh.	B
Cevap Anh.	B
Sözel (İNG)	BDCAAaDcCb
Cevap Anh.	B
Cevap Anh.	B
Sayısal (MAT)	B bcBd cA cd a cb D
Cevap Anh.	B
Cevap Anh.	B
Sayısal (FEN)	cAcDcBbDcAcAcAcdbdDAB
Cevap Anh.	B
Cevap Anh.	B

8. SINIF İŞLEYEN ZEKA TÜRKİYE GENELİ DENEME SINAVI

DERSLERE GÖRE BAŞARI ANALİZİ

Sözel (TÜR)	S	D	Y	B%
Türkçe				
Okudukları ile ilgili çıkarımlarda bulunur.	1	1	0	100
Metinler arasında karşılaştırma yapar.	1	0	1	0
Bağlamdan yararlanarak bilmediği kelime ve kelime gruplarının anlamını tahmin eder.	4	1	3	25
Filimsilerin cümledeki işlevlerini kavrar.	2	1	1	50
Metnin konusunu belirler.	1	1	0	100
Metindeki söz sanatlarını tespit eder.	1	0	1	0
Deyim, atasözü ve özdeyişlerin metne katkısını belirler.	1	0	1	0
Metindeki iş ve işlem basamaklarını kavrar.	1	1	0	100
Yazdıklarını düzenler.	1	1	0	100
Metinle ilgili soruları cevaplar.	1	1	0	100
Metin türlerini ayırt eder.	1	1	0	100
Metindeki yardımcı fikirleri belirler.	1	1	0	100
Görsellerle ilgili soruları cevaplar.	1	1	0	100
Noktalama işaretlerine dikkat ederek sesli ve sessiz okur.	1	1	0	100
Metnin içeriğini yorumlar.	1	1	0	100
Grafik, tablo ve çizelgeyle sunulan bilgileri yorumlar.	1	1	0	100

Sözel (TAR)	S	D	Y	B%
Tarih				
Avrupa'daki gelişmelerin yansımaları bağlamında Osmanlı Devleti'nin yirminci yüzyılın başlarındaki siyasi ve sosyal	5	1	4	20
Mustafa Kemal'in çocukluk ve öğrenim hayatından hareketle onun kişilik özelliklerinin oluşumu hakkında çıkarımlar	4	2	2	50
Gençlik döneminde Mustafa Kemal'in fikir hayatını etkileyen önemli kişileri ve olayları kavrar.	1	0	1	0

Sözel (DİN)	S	D	Y	B%
Din K.ve A.B.				
Kader ve kaza inancını ayet ve hadislerle açıklar.	7	3	4	43
İnsanın ilmi, iradesi, sorumluluğu ile kader arasında ilişki kurar.	3	1	2	33

Sözel (İNG)	S	D	Y	B%
İngilizce				
Students will be able to understand short and simple texts about friendship.	5	4	1	80
Students will be able to interact with reasonable ease in structured situations and short conversations involving ac	3	1	2	33
Students will be able to understand the specific information in short conversations on everyday topics, such as acc	1	1	0	100
Students will be able to understand short and simple invitation letters, cards and e-mails.	1	1	0	100

Sayısal (MAT)	S	D	Y	B%
Matematik				
Verilen pozitif tam sayıların pozitif tam sayı çarpanlarını bulur, pozitif tam sayıların pozitif tam sayı çarpanlarını üslü	5	0	2	0
Üslü ifadelerle ilgili temel kuralları anlar, birbirine denk ifadeler oluşturur.	6	1	3	17
İki doğal sayının en büyük ortak bölenini (EBOB) ve en küçük ortak katını (EKOK) hesaplar, ilgili problemleri çözer.	6	1	4	17
Verilen iki doğal sayının aralarında asal olup olmadığını belirler.	2	2	0	100
Tam sayıların, tam sayı kuvvetlerini hesaplar.	1	0	0	0

Sayısal (FEN)	S	D	Y	B%
Fen				
Mevsimlerin oluşumuna yönelik tahminlerde bulunur.	13	7	6	54
İklim ve hava olayları arasındaki farkı açıklar.	6	2	4	33
İklim biliminin (klimatoloji) bir bilim dalı olduğunu ve bu alanda çalışan uzmanlara iklim bilimci (klimatolog) adı verildiğini bilir.	1	1	0	100

