

OKUL NET LİSTESİ (LGS sıralı)

KATILIMLAR																																			
İL		İLÇE			OKUL				SINAV ADI				OKUL	İLÇE	İL	GENEL																			
VAN		İPEKYOLU			EREK TOKİ ORTAOKULU				7. SINIF İŞLEYEN ZEKA TÜRKİYE GENEL				61	955	3951	56949																			
Sıra	Ö.No	İsim	Sınıf	Sözel (TÜR)			Sözel (TAR)			Sözel (DİN)			Sözel (İNG)			Sayısal (MAT)			Sayısal (FEN)			Toplam			LGS	Dereceler									
				Türkçe			Tarih			Din K.ve A.B.			İngilizce			Matematik			Fen			Puanı			Puani	Snf	Okul	İlçe	İl	Genel					
				D	Y	N	D	Y	N	D	Y	N	D	Y	N	D	Y	N	D	Y	N	D	Y	N	D	Y	N	D	Y	N	Puani	Snf	Okul	İlçe	İl
Genel Ortalama				9	5	7,23	6	4	4,59	6	4	4,27	5	3	3,74	7	6	5,20	8	5	6,25	40	27	31,28	321,150										
Okul Ortalaması				7	6	5,46	5	4	3,61	5	4	3,25	4	4	3,15	5	5	3,25	5	6	3,51	32	28	22,23	281,910										
1	235	ÖZCAN GÜNEŞ	7C	14	1	13,67	7	3	6,00	8	2	7,33	9	1	8,67	11	2	10,33	15	0	15,00	64	9	61,00	450,264	1	1	34	116	3719	% 6,53				
2	72	ELİF SUDE SAYGIN		13	2	12,33	10	0	10,00	6	4	4,67	10	0	10,00	10	3	9,00	12	3	11,00	61	12	57,00	419,462	1	2	73	306	8803	% 15				
3	91	ZEYNEP YAKUT	7A	10	3	9,00	7	2	6,33	7	2	6,33	10	0	10,00	11	3	10,00	14	0	14,00	59	10	55,66	418,465	1	3	76	316	9002	% 16				
4	77	ÇAĞRI UYGUN		12	1	11,67	10	0	10,00	6	4	4,67	10	0	10,00	11	2	10,33	11	3	10,00	60	10	56,67	417,752	2	4	77	321	9112	% 16				
5	176	ÖMER YAŞIN TÜRKÖĞ	7B	13	2	12,33	9	1	8,67	7	3	6,00	8	2	7,33	11	4	9,67	9	6	7,00	57	18	51,00	397,512	1	5	117	499	12862	% 23				
6	9	AYŞENUR İNAN	7B	10	4	8,67	8	2	7,33	7	3	6,00	8	2	7,33	10	3	9,00	11	1	10,67	54	15	49,00	390,104	2	6	128	556	14292	% 25				
7	144	MELİKE MUSLU	7B	10	4	8,67	8	1	7,67	8	2	7,33	9	0	9,00	10	1	9,67	9	4	7,67	54	12	50,01	385,121	3	7	137	609	15321	% 27				
8	180	ECRİN OLGU N	7C	8	4	6,67	7	2	6,33	8	1	7,67	7	0	7,00	8	2	7,33	12	2	11,33	50	11	46,33	374,903	2	8	168	720	17292	% 30				
9	104	ELİF ÖZHAN	7B	11	2	10,33	10	0	10,00	6	3	5,00	8	0	8,00	13	1	12,67	4	8	1,33	52	14	47,33	374,774	4	9	169	722	17325	% 30				
10	1550C	ERDEM ÜREK	7B	9	3	8,00	7	3	6,00	5	4	3,67	9	1	8,67	11	2	10,33	9	4	7,67	50	17	44,34	372,106	5	10	178	762	17857	% 31				
11	127	EYMEYEN KORAY ÇAKIR	7A	9	4	7,67	6	2	5,33	8	2	7,33	4	2	3,33	8	4	6,67	10	5	8,33	45	19	38,66	351,289	2	11	221	1003	21951	% 39				
12	122	İBRAHİM TEMİZEL	7B	13	1	12,67	5	4	3,67	3	5	1,33	4	2	3,33	8	3	7,00	7	3	6,00	40	18	34,00	350,481	6	12	225	1015	22115	% 39				
13	239	ROJHAT BERAT İŞİK	7C	10	4	8,67	6	4	4,67	5	2	4,33	10	0	10,00	7	5	5,33	7	7	4,67	45	22	37,67	334,602	3	13	279	1227	25435	% 45				
14	178	PINAR TAM	7A	8	4	6,67	3	5	1,33	5	4	3,67	7	2	6,33	6	1	5,67	10	4	8,67	39	20	32,34	330,675	3	14	294	1286	26260	% 46				
15	120	HİRANUR ÇILGINÖZÜ	7B	12	3	11,00	6	4	4,67	5	5	3,33	8	2	7,33	11	4	9,67	2	13	-2,33	44	31	33,67	326,731	7	15	307	1340	27077	% 48				
16	156	İSLAM ÇİFTÇİ	7B	10	0	10,00	5	3	4,00	7	3	6,00	5	2	4,33	5	5	3,33	7	6	5,00	39	19	32,66	324,723	8	16	316	1362	27462	% 48				
17	255	ALİ Bİ BEN	7A	9	3	8,00	5	2	4,33	6	2	5,33	6	1	5,67	5	2	4,33	5	4	3,67	36	14	31,33	313,799	4	17	361	1527	29768	% 52				
18	90	EDANUR OYTAR	7C	10	5	8,33	6	4	4,67	7	3	6,00	4	3	3,00	3	8	0,33	9	4	7,67	39	27	30,00	312,209	4	18	367	1557	30089	% 53				
19	1330	İLKER YALÇIN	7A	10	5	8,33	8	2	7,33	6	4	4,67	5	5	3,33	2	1	1,67	7	7	4,67	38	24	30,00	306,769	5	19	385	1637	31216	% 55				
20	49	EREN KOÇ	7B	12	2	11,33	5	3	4,00	5	2	4,33	3	0	3,00	4	1	3,67	1	0	1,00	30	8	27,33	306,445	9	20	388	1646	31291	% 55				
21	8	AHSEN KARAKAYA	7B	9	5	7,33	7	1	6,67	4	3	3,00	1	3	0,00	7	1	6,67	4	5	2,33	32	18	26,00	304,229	10	21	398	1686	31726	% 56				
22	215	DEVİRİM KİYAĞ	7C	8	7	5,67	7	3	6,00	4	5	2,33	6	1	5,67	5	7	2,67	8	6	6,00	38	29	28,34	300,491	5	22	413	1756	32499	% 57				
23	134	LİSA DEMİR	7B	11	2	10,33	6	3	5,00	6	2	5,33	6	2	5,33	3	6	1,00	3	4	1,67	35	19	28,66	299,043	11	23	416	1769	32796	% 58				
24	172	MUHAMMED KUŞ	7B	6	8	3,33	6	4	4,67	5	5	3,33	8	1	7,67	6	5	4,33	7	4	5,67	38	27	29,00	298,301	12	24	419	1785	32951	% 58				
25	191	ŞİLAN GÜL KARAMAN	7B	11	3	10,00	8	2	7,33	6	4	4,67	2	8	-0,67	5	3	4,00	2	6	0,00	34	26	25,33	296,514	13	25	429	1825	33339	% 59				
26	140	MEHMET DEMİR	7B	10	1	9,67	6	4	4,67	0	3	-1,00	2	3	1,00	4	2	3,33	4	2	3,33	26	15	21,00	292,453	14	26	447	1903	34227	% 60				
27	237	RABİA ARGİŞ	7C	9	3	8,00	5	3	4,00	9	1	8,67	7	3	6,00	2	7	-0,33	4	6	2,00	36	23	28,34	287,970	6	27	460	1983	35142	% 62				
28	222	FATMA DAĞTEKİN	7C	8	1	7,67	5	5	3,33	4	2	3,33	0	5	-1,67	4	6	2,00	6	4	4,67	27	23	19,33	283,773	7	28	475	2064	36041	% 63				
29	113	ELİF GÜL	7A	8	7	5,67	6	4	4,67	8	2	7,33	3	7	0,67	4	9	1,00	6	8	3,33	35	37	22,67	277,308	6	29	508	2174	37446	% 66				
30	175	MUHAMMETALİ MARA	7B	5	9	2,00	6	4	4,67	6	2	5,33	7	3	6,00	6	6	4,00	6	9	3,00	36	33	25,00	276,909	15	30	512	2185	37527	% 66				
31	89	CANMU HAMED SEVİL	7A	8	5	6,33	4	5	2,33	6	4	4,67	2	6	0,00	5	8	2,33	4	2	3,33	29	30	18,99	275,565	7	31	518	2207	37804	% 66				
32	246	RÜMEYSA ALATAŞ	7C	10	5	8,33	5	5	3,33	4	6	2,00	6	4	4,67	3	12	-1,00	5	10	1,67	33	42	19,00	264,541	8	32	560	2412	40106	% 70				
33	41	ROZERİN GÜLMEZ	7A	3	4	1,67	6	1	5,67	2	3	1,00	4	4	2,67	3	3	2,00	6	1	5,67	24	16	18,68	263,584	8	33	566	2430	40309	% 71				

OKUL NET LİSTESİ (LGS sıralı)

													KATILIMLAR																		
													OKUL	İLÇE	İL	GENEL															
İL		İLÇE		OKUL				SINAV ADI				OKUL	İLÇE	İL	GENEL																
VAN		İPEKYOLU		EREK TOKİ ORTAOKULU				7. SINIF İŞLEYEN ZEKA TÜRKİYE GENEL				61	955	3951	56949																
Sıra	Ö.No	İsim	Sınıf	Sözel (TÜR)			Sözel (TAR)			Sözel (DİN)			Sözel (İNG)			Sayısal (MAT)			Sayısal (FEN)			Toplam			LGS	Dereceler					
				Türkçe			Tarih			Din K.ve A.B.			İngilizce			Matematik			Fen			Dereceler			Puanı	Snf	Okul	İlçe	İl	Genel	
				D	Y	N	D	Y	N	D	Y	N	D	Y	N	D	Y	N	D	Y	N	D	Y	N	Puanı	Snf	Okul	İlçe	İl	Genel	
Genel Ortalama				9	5	7,23	6	4	4,59	6	4	4,27	5	3	3,74	7	6	5,20	8	5	6,25	40	27	31,28	321,150						
Okul Ortalaması				7	6	5,46	5	4	3,61	5	4	3,25	4	4	3,15	5	5	3,25	5	6	3,51	32	28	22,23	281,910						
34	0	ASMİN TEMİZER	7A	8	4	6,67	3	3	2,00	1	5	-0,67	4	2	3,33	1	2	0,33	4	0	4,00	21	16	15,66	262,974	9	34	569	2444	40438	% 71
35	15	EMİR ERSELAN SEVİLİ	7C	6	9	3,00	6	4	4,67	5	5	3,33	2	0	2,00	3	5	1,33	4	5	2,33	26	28	16,66	252,178	9	35	606	2651	42720	% 75
36	45	SİNEM ERDEM	7A	9	5	7,33	2	7	-0,33	2	6	0,00	6	3	5,00	4	6	2,00	2	8	-0,67	25	35	13,33	251,139	10	36	611	2682	42943	% 75
37	445	ARDA KARAKOÇ	7A	4	11	0,33	3	7	0,67	4	6	2,00	5	5	3,33	5	10	1,67	8	7	5,67	29	46	13,67	247,638	11	37	623	2755	43689	% 77
38	333	AVJİN CANER	7B	5	9	2,00	5	4	3,67	5	3	4,00	1	6	-1,00	6	5	4,33	3	8	0,33	25	35	13,33	246,164	16	38	631	2778	43972	% 77
39	254	HAMZA ÜNER	7B	7	6	5,00	5	4	3,67	2	5	0,33	2	5	0,33	1	5	-0,67	3	2	2,33	20	27	10,99	239,942	17	39	653	2910	45270	% 79
40	227	MUHAMMED ERENİŞİK	7C	3	11	-0,67	3	6	1,00	6	4	4,67	2	4	0,67	6	5	4,33	4	8	1,33	24	38	11,33	235,904	10	40	669	2991	46109	% 81
41	212	AZAT DAYAN	7C	7	8	4,33	3	7	0,67	4	6	2,00	3	7	0,67	3	6	1,00	4	11	0,33	24	45	9,00	233,145	11	41	686	3050	46716	% 82
42	229	MUSTAFAKAANEGİLMİ	7A	7	8	4,33	4	6	2,00	2	7	-0,33	2	8	-0,67	3	11	-0,67	6	9	3,00	24	49	7,66	232,751	12	42	689	3057	46798	% 82
43	0	ECRİNGÖKDERE	7A	6	9	3,00	2	8	-0,67	5	5	3,33	3	7	0,67	5	10	1,67	4	10	0,67	25	49	8,67	231,540	13	43	694	3082	47059	% 83
44	216	EDANUR MANGAN	7C	5	10	1,67	4	6	2,00	6	4	4,67	3	7	0,67	2	6	0,00	5	10	1,67	25	43	10,68	229,274	12	44	707	3126	47548	% 83
45	102	BAVER YASNN DURMİ	7A	5	1	4,67	3	1	2,67	2	1	1,67	1	1	0,67	0	2	-0,67	1	3	0,00	12	9	9,01	227,682	14	45	714	3155	47885	% 84
46	158	MELEK ELMAS	7A	5	4	3,67	3	5	1,33	2	4	0,67	3	2	2,33	2	2	1,33	1	6	-1,00	16	23	8,33	225,698	15	46	730	3201	48301	% 85
47	240	FURKAN URGAN	7A	4	7	1,67	3	4	1,67	1	6	-1,00	2	7	-0,33	4	6	2,00	4	6	2,00	18	36	6,01	225,554	16	47	731	3204	48335	% 85
48	0	MELİKEM İRA		3	12	-1,00	2	8	-0,67	5	5	3,33	0	10	-3,33	2	8	-0,67	9	6	7,00	21	49	4,66	222,428	3	48	752	3275	48986	% 86
49	226	MELİSA ALATAŞ	7C	6	7	3,67	7	3	6,00	4	6	2,00	4	6	2,00	2	13	-2,33	3	12	-1,00	26	47	10,34	218,361	13	49	780	3358	49830	% 87
50	236	ENGİN ŞEY AN	7A	2	6	0,00	2	6	0,00	4	4	2,67				1	2	0,33	4	4	2,67	13	22	5,67	216,853	17	50	788	3389	50115	% 88
51	73	GAMZE TEKİR	7C	4	7	1,67	3	5	1,33	4	5	2,33	2	3	1,00	2	5	0,33	2	7	-0,33	17	32	6,33	214,274	14	51	800	3430	50609	% 89
52	224	HİRANUR ERÇİÇEK	7B	3	5	1,33	3	5	1,33	5	3	4,00	1	2	0,33	2	5	0,33	1	5	-0,67	15	25	6,65	213,435	18	52	801	3441	50772	% 89
53	225	KORAYUYĞUN	7C	2	9	-1,00	1	6	-1,00	5	4	3,67	3	5	1,33	7	5	5,33	1	11	-2,67	19	40	5,66	213,263	15	53	802	3443	50804	% 89
54	242	TAHA TAŞOĞLU	7C	7	8	4,33	4	6	2,00	1	9	-2,00	3	7	0,67	2	13	-2,33	4	11	0,33	21	54	3,00	208,434	16	54	828	3523	51765	% 91
55	206	ZEYCAN HALBURCU	7A	3	12	-1,00	4	6	2,00	4	6	2,00	2	8	-0,67	4	7	1,67	4	11	0,33	21	50	4,33	207,691	18	55	834	3540	51906	% 91
56	223	HAVVA İLGİN	7C	5	9	2,00	1	8	-1,67	4	6	2,00	4	6	2,00	3	12	-1,00	3	10	-0,33	20	51	3,00	203,745	17	56	849	3608	52618	% 92
57	12	ASİYE CAVAK	7A	3	6	1,00	2	5	0,33	2	7	-0,33	1	4	-0,33	0	3	-1,00	3	5	1,33	11	30	1,00	201,096	19	57	859	3645	53071	% 93
58	174	NEHİR KAPLAN	7A	4	8	1,33	0	8	-2,67	2	8	-0,67	3	7	0,67	1	5	-0,67	3	8	0,33	13	44	-1,68	194,310	20	58	886	3741	54086	% 95
59	1	ADAR POLAT	7A	1	9	-2,00	2	4	0,67	0	10	-3,33	2	8	-0,67	3	2	2,33	3	6	1,00	11	39	-2,00	193,655	21	59	891	3752	54180	% 95
60	195	ARDA YAKUT	7C	2	9	-1,00	4	5	2,33	3	3	2,00	1	6	-1,00	0	2	-0,67	2	8	-0,67	12	33	0,99	190,005	18	60	902	3798	54677	% 96
61	2040C	SERHAT ŞAHİN	7A	1	12	-3,00	3	7	0,67	3	7	0,67	2	8	-0,67	1	2	0,33	2	8	-0,67	12	44	-2,67	178,327	22	61	923	3872	55760	% 98

NET ORTALAMALARINA GÖRE KIYASLAMA

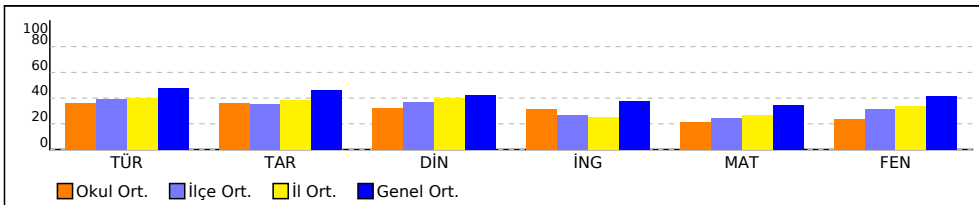

PUAN ORT. GÖRE KIYAS

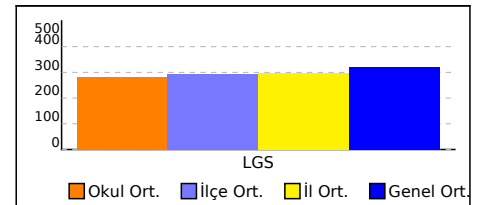

OKUL NET LİSTESİ (LGS sıralı)

										KATILIMLAR																			
										OKUL	İLÇE	İL	GENEL																
İL	İLÇE	OKUL			SINAV ADI			OKUL	İLÇE	İL	GENEL																		
VAN	İPEKYOLU	EREK TOKİ ORTAOKULU			7. SINIF İŞLEYEN ZEKA TÜRKİYE GENEL			61	955	3951	56949																		
Sıra	Ö.No	İsim	Sınıf	Sözel (TÜR)			Sözel (TAR)			Sözel (DİN)			Sözel (İNG)			Sayısal (MAT)			Sayısal (FEN)			Toplam	LGS	Dereceler					
				Türkçe			Tarih			Din K.ve A.B.			İngilizce			Matematik			Fen					Puanı	Snf	Okul	İlçe	İl	Genel
				D	Y	N	D	Y	N	D	Y	N	D	Y	N	D	Y	N	D	Y	N								
Genel Ortalama				9	5	7,23	6	4	4,59	6	4	4,27	5	3	3,74	7	6	5,20	8	5	6,25	40	27	31,28	321,150				
Okul Ortalaması				7	6	5,46	5	4	3,61	5	4	3,25	4	4	3,15	5	5	3,25	5	6	3,51	32	28	22,23	281,910				

NET ORTALAMASINA GÖRE ŞUBE KARŞILAŞTIRMA

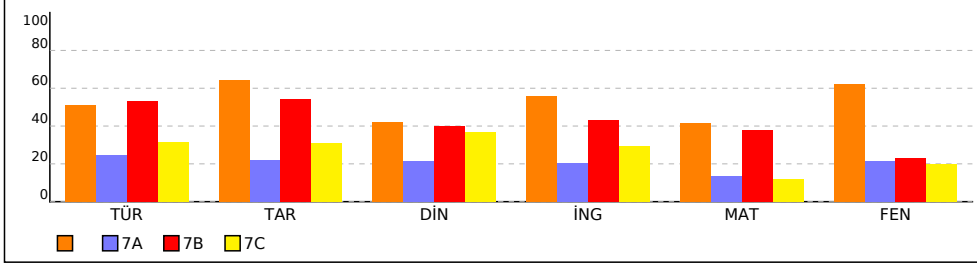

PUANA GÖRE ŞUBE KIYAS

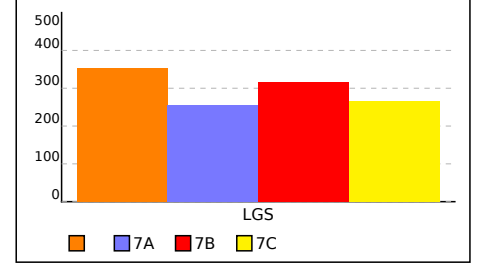

SINIFI NET LİSTESİ (LGS sıralı)

										KATILIMLAR																					
İL		İLÇE		OKUL			SINAV ADI			OKUL	İLÇE	İL	GENEL																		
VAN		İPEKYOLU		EREK TOKİ ORTAOKULU			7. SINIF İŞLEYEN ZEKA TÜRKİYE GENEL			61	955	3951	56949																		
Sıra	Ö.No	İsim	Sınıf	Sözel (TÜR)			Sözel (TAR)			Sözel (DİN)			Sözel (İNG)			Sayısal (MAT)			Sayısal (FEN)			Toplam			LGS	Dereceler					
				Türkçe			Tarih			Din K.ve A.B.			İngilizce			Matematik			Fen			Puanı			Snf	Okul	İlçe	İl	Genel		
				D	Y	N	D	Y	N	D	Y	N	D	Y	N	D	Y	N	D	Y	N	D	Y	N	D	Y	N	Puanı	Snf	Okul	İlçe
Genel Ortalama				9	5	7,23	6	4	4,59	6	4	4,27	5	3	3,74	7	6	5,20	8	5	6,25	40	27	31,28	321,150						
Okul Ortalaması				7	6	5,46	5	4	3,61	5	4	3,25	4	4	3,15	5	5	3,25	5	6	3,51	32	28	22,23	281,910						
SINIF:																															
1	72	ELİF SUDE SAYĞIN		13	2	12,33	10	0	10,00	6	4	4,67	10	0	10,00	10	3	9,00	12	3	11,00	61	12	57,00	419,462	1	2	73	306	8803	% 15
2	77	ÇAĞRI UYGUN		12	1	11,67	10	0	10,00	6	4	4,67	10	0	10,00	11	2	10,33	11	3	10,00	60	10	56,67	417,752	2	4	77	321	9112	% 16
3	0	MELİKEM İRA		3	12	-1,00	2	8	-0,67	5	5	3,33	0	10	-3,33	2	8	-0,67	9	6	7,00	21	49	4,66	222,428	3	48	752	3275	48986	% 86

NET ORTALAMALARINA GÖRE KIYASLAMA

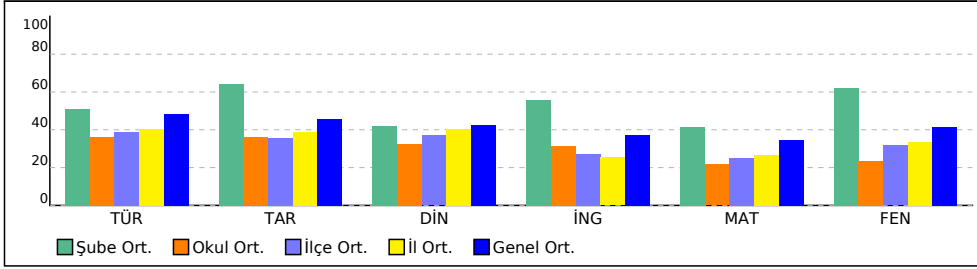

PUAN ORT. GÖRE KIYAS

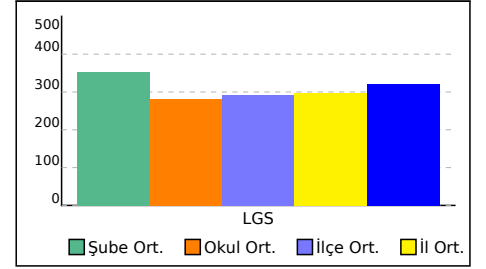

7A SINIFI NET LİSTESİ (LGS sıralı)

										KATILIMLAR																					
										OKUL	İLÇE	İL	GENEL																		
İL		İLÇE		OKUL			SINAV ADI			OKUL	İLÇE	İL	GENEL																		
VAN		İPEKYOLU		EREK TOKİ ORTAOKULU			7. SINIF İŞLEYEN ZEKA TÜRKİYE GENEL			61	955	3951	56949																		
Sıra	Ö.No	İsim	Sınıf	Sözel (TÜR)			Sözel (TAR)			Sözel (DİN)			Sözel (İNG)			Sayısal (MAT)			Sayısal (FEN)			Toplam			LGS	Dereceler					
				Türkçe			Tarih			Din K.ve A.B.			İngilizce			Matematik			Fen			Puanı			Snf Okul İlçe İl Genel						
				D	Y	N	D	Y	N	D	Y	N	D	Y	N	D	Y	N	D	Y	N	D	Y	N	D	Y	N	Puanı	Snf	Okul	İlçe
Genel Ortalama				9	5	7,23	6	4	4,59	6	4	4,27	5	3	3,74	7	6	5,20	8	5	6,25	40	27	31,28	321,150						
Okul Ortalaması				7	6	5,46	5	4	3,61	5	4	3,25	4	4	3,15	5	5	3,25	5	6	3,51	32	28	22,23	281,910						
SINIF: 7A																															
1	91	ZEYNEP YAKUT	7A	10	3	9,00	7	2	6,33	7	2	6,33	10	0	10,00	11	3	10,00	14	0	14,00	59	10	55,66	418,465	1	3	76	316	9002	% 16
2	127	EYMEY KORAY ÇAKIR	7A	9	4	7,67	6	2	5,33	8	2	7,33	4	2	3,33	8	4	6,67	10	5	8,33	45	19	38,66	351,289	2	11	221	1003	21951	% 39
3	178	PINAR TAM	7A	8	4	6,67	3	5	1,33	5	4	3,67	7	2	6,33	6	1	5,67	10	4	8,67	39	20	32,34	330,675	3	14	294	1286	26260	% 46
4	255	ALİ Bİ BEN	7A	9	3	8,00	5	2	4,33	6	2	5,33	6	1	5,67	5	2	4,33	5	4	3,67	36	14	31,33	313,799	4	17	361	1527	29768	% 52
5	1330	İLKER YALÇIN	7A	10	5	8,33	8	2	7,33	6	4	4,67	5	5	3,33	2	1	1,67	7	7	4,67	38	24	30,00	306,769	5	19	385	1637	31216	% 55
6	113	ELİF GÜL	7A	8	7	5,67	6	4	4,67	8	2	7,33	3	7	0,67	4	9	1,00	6	8	3,33	35	37	22,67	277,308	6	29	508	2174	37446	% 66
7	89	CANMU HAMED SEVİL	7A	8	5	6,33	4	5	2,33	6	4	4,67	2	6	0,00	5	8	2,33	4	2	3,33	29	30	18,99	275,565	7	31	518	2207	37804	% 66
8	41	ROZERİN GÜLMEZ	7A	3	4	1,67	6	1	5,67	2	3	1,00	4	4	2,67	3	3	2,00	6	1	5,67	24	16	18,68	263,584	8	33	566	2430	40309	% 71
9	0	ASMİN TEMİZER	7A	8	4	6,67	3	3	2,00	1	5	-0,67	4	2	3,33	1	2	0,33	4	0	4,00	21	16	15,66	262,974	9	34	569	2444	40438	% 71
10	45	SİNEM ERDEM	7A	9	5	7,33	2	7	-0,33	2	6	0,00	6	3	5,00	4	6	2,00	2	8	-0,67	25	35	13,33	251,139	10	36	611	2682	42943	% 75
11	445	ARDA KARAKOÇ	7A	4	11	0,33	3	7	0,67	4	6	2,00	5	5	3,33	5	10	1,67	8	7	5,67	29	46	13,67	247,638	11	37	623	2755	43689	% 77
12	229	MUSTAFAKAANEGİLMİ	7A	7	8	4,33	4	6	2,00	2	7	-0,33	2	8	-0,67	3	11	-0,67	6	9	3,00	24	49	7,66	232,751	12	42	689	3057	46798	% 82
13	0	ECRİNGÖKDERE	7A	6	9	3,00	2	8	-0,67	5	5	3,33	3	7	0,67	5	10	1,67	4	10	0,67	25	49	8,67	231,540	13	43	694	3082	47059	% 83
14	102	BAVER YASNN DURMİ	7A	5	1	4,67	3	1	2,67	2	1	1,67	1	1	0,67	0	2	-0,67	1	3	0,00	12	9	9,01	227,682	14	45	714	3155	47885	% 84
15	158	MELEK ELMAS	7A	5	4	3,67	3	5	1,33	2	4	0,67	3	2	2,33	2	2	1,33	1	6	-1,00	16	23	8,33	225,698	15	46	730	3201	48301	% 85
16	240	FURKAN URGAN	7A	4	7	1,67	3	4	1,67	1	6	-1,00	2	7	-0,33	4	6	2,00	4	6	2,00	18	36	6,01	225,554	16	47	731	3204	48335	% 85
17	236	ENGİN ŞEY AN	7A	2	6	0,00	2	6	0,00	4	4	2,67				1	2	0,33	4	4	2,67	13	22	5,67	216,853	17	50	788	3389	50115	% 88
18	206	ZEYCAN HALBURCU	7A	3	12	-1,00	4	6	2,00	4	6	2,00	2	8	-0,67	4	7	1,67	4	11	0,33	21	50	4,33	207,691	18	55	834	3540	51906	% 91
19	12	AŞİYE CAVAK	7A	3	6	1,00	2	5	0,33	2	7	-0,33	1	4	-0,33	0	3	-1,00	3	5	1,33	11	30	1,00	201,096	19	57	859	3645	53071	% 93
20	174	NEHİR KAPLAN	7A	4	8	1,33	0	8	-2,67	2	8	-0,67	3	7	0,67	1	5	-0,67	3	8	0,33	13	44	-1,68	194,310	20	58	886	3741	54086	% 95
21	1	ADAR POLAT	7A	1	9	-2,00	2	4	0,67	0	10	-3,33	2	8	-0,67	3	2	2,33	3	6	1,00	11	39	-2,00	193,655	21	59	891	3752	54180	% 95
22	2040C	SERHAT ŞAHİN	7A	1	12	-3,00	3	7	0,67	3	7	0,67	2	8	-0,67	1	2	0,33	2	8	-0,67	12	44	-2,67	178,327	22	61	923	3872	55760	% 98

NET ORTALAMALARINA GÖRE KIYASLAMA

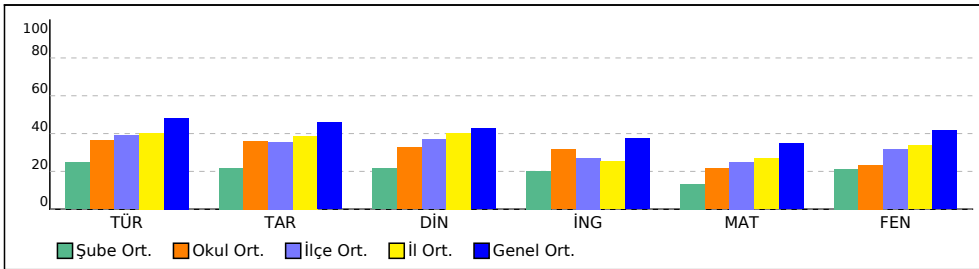

PUAN ORT. GÖRE KIYAS

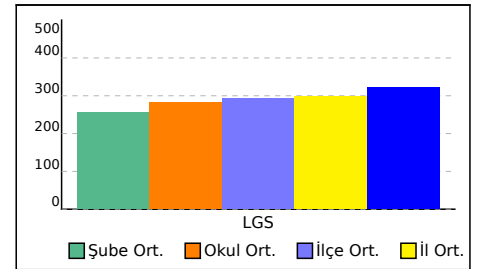

7B SINIFI NET LİSTESİ (LGS sıralı)

										KATILIMLAR																				
İL		İLÇE		OKUL				SINAV ADI				OKUL	İLÇE	İL	GENEL															
VAN		İPEKYOLU		EREK TOKİ ORTAOKULU				7. SINIF İŞLEYEN ZEKA TÜRKİYE GENEL				61	955	3951	56949															
Sıra	Ö.No	İsim	Sınıf	Sözel (TÜR)			Sözel (TAR)			Sözel (DİN)			Sözel (İNG)			Sayısal (MAT)			Sayısal (FEN)											
				Türkçe			Tarih			Din K.ve A.B.			İngilizce			Matematik			Fen			Toplam	LGS	Dereceler						
				D	Y	N	D	Y	N	D	Y	N	D	Y	N	D	Y	N	D	Y	N	D	Y	N	Puanı	Snf	Okul	İlçe	İl	Genel
Genel Ortalama				9	5	7,23	6	4	4,59	6	4	4,27	5	3	3,74	7	6	5,20	8	5	6,25	40	27	31,28	321,150					
Okul Ortalaması				7	6	5,46	5	4	3,61	5	4	3,25	4	4	3,15	5	5	3,25	5	6	3,51	32	28	22,23	281,910					
SINIF: 7B																														
1	176	ÖMER YAŞİN TÜRKÖĞ	7B	13	2	12,33	9	1	8,67	7	3	6,00	8	2	7,33	11	4	9,67	9	6	7,00	57	18	51,00	397,512	1	5	117	499	12862
2	9	AYŞENUR İNAN	7B	10	4	8,67	8	2	7,33	7	3	6,00	8	2	7,33	10	3	9,00	11	1	10,67	54	15	49,00	390,104	2	6	128	556	14292
3	144	MELİKE MUSLU	7B	10	4	8,67	8	1	7,67	8	2	7,33	9	0	9,00	10	1	9,67	9	4	7,67	54	12	50,01	385,121	3	7	137	609	15321
4	104	ELİF ÖZHAN	7B	11	2	10,33	10	0	10,00	6	3	5,00	8	0	8,00	13	1	12,67	4	8	1,33	52	14	47,33	374,774	4	9	169	722	17325
5	1550C	ERDEM ÜREK	7B	9	3	8,00	7	3	6,00	5	4	3,67	9	1	8,67	11	2	10,33	9	4	7,67	50	17	44,34	372,106	5	10	178	762	17857
6	122	İBRAHİM TEMİZEL	7B	13	1	12,67	5	4	3,67	3	5	1,33	4	2	3,33	8	3	7,00	7	3	6,00	40	18	34,00	350,481	6	12	225	1015	22115
7	120	HİRANUR ÇILGINÖZÜ	7B	12	3	11,00	6	4	4,67	5	5	3,33	8	2	7,33	11	4	9,67	2	13	-2,33	44	31	33,67	326,731	7	15	307	1340	27077
8	156	İSLAM ÇİFTÇİ	7B	10	0	10,00	5	3	4,00	7	3	6,00	5	2	4,33	5	5	3,33	7	6	5,00	39	19	32,66	324,723	8	16	316	1362	27462
9	49	EREN KOÇ	7B	12	2	11,33	5	3	4,00	5	2	4,33	3	0	3,00	4	1	3,67	1	0	1,00	30	8	27,33	306,445	9	20	388	1646	31291
10	8	AHSEN KARAKAYA	7B	9	5	7,33	7	1	6,67	4	3	3,00	1	3	0,00	7	1	6,67	4	5	2,33	32	18	26,00	304,229	10	21	398	1686	31726
11	134	LİSA DEMİR	7B	11	2	10,33	6	3	5,00	6	2	5,33	6	2	5,33	3	6	1,00	3	4	1,67	35	19	28,66	299,043	11	23	416	1769	32796
12	172	MUHAMMED KUŞ	7B	6	8	3,33	6	4	4,67	5	5	3,33	8	1	7,67	6	5	4,33	7	4	5,67	38	27	29,00	298,301	12	24	419	1785	32951
13	191	ŞILAN GÜL KARAMAN	7B	11	3	10,00	8	2	7,33	6	4	4,67	2	8	-0,67	5	3	4,00	2	6	0,00	34	26	25,33	296,514	13	25	429	1825	33339
14	140	MEHMET DEMİR	7B	10	1	9,67	6	4	4,67	0	3	-1,00	2	3	1,00	4	2	3,33	4	2	3,33	26	15	21,00	292,453	14	26	447	1903	34227
15	175	MUHAMMETALİ MARA	7B	5	9	2,00	6	4	4,67	6	2	5,33	7	3	6,00	6	6	4,00	6	9	3,00	36	33	25,00	276,909	15	30	512	2185	37527
16	333	AVJİN CANER	7B	5	9	2,00	5	4	3,67	5	3	4,00	1	6	-1,00	6	5	4,33	3	8	0,33	25	35	13,33	246,164	16	38	631	2778	43972
17	254	HAMZA ÜNER	7B	7	6	5,00	5	4	3,67	2	5	0,33	2	5	0,33	1	5	-0,67	3	2	2,33	20	27	10,99	239,942	17	39	653	2910	45270
18	224	HİRANUR ERÇİÇEK	7B	3	5	1,33	3	5	1,33	5	3	4,00	1	2	0,33	2	5	0,33	1	5	-0,67	15	25	6,65	213,435	18	52	801	3441	50772

NET ORTALAMALARINA GÖRE KIYASLAMA

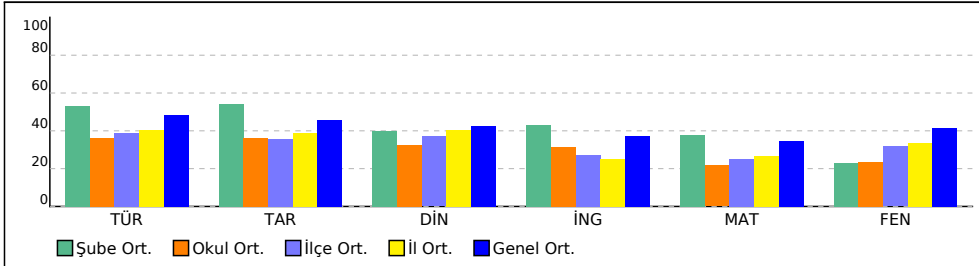

PUAN ORT. GÖRE KIYAS

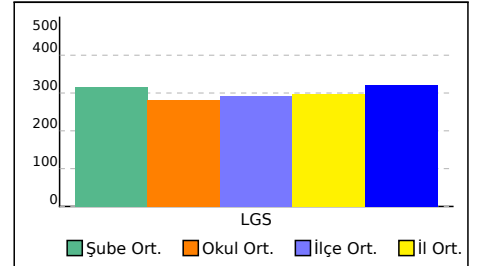

7C SINIFI NET LİSTESİ (LGS sıralı)

										KATILIMLAR																				
İL		İLÇE		OKUL				SINAV ADI				OKUL	İLÇE	İL	GENEL															
VAN		İPEKYOLU		EREK TOKİ ORTAOKULU				7. SINIF İŞLEYEN ZEKA TÜRKİYE GENEL				61	955	3951	56949															
Sıra	Ö.No	İsim	Sınıf	Sözel (TÜR)			Sözel (TAR)			Sözel (DİN)			Sözel (İNG)			Sayısal (MAT)			Sayısal (FEN)											
				Türkçe			Tarih			Din K.ve A.B.			İngilizce			Matematik			Fen			Toplam	LGS	Dereceler						
				D	Y	N	D	Y	N	D	Y	N	D	Y	N	D	Y	N	D	Y	N	D	Y	N	Puanı	Snf	Okul	İlçe	İl	Genel
Genel Ortalama				9	5	7,23	6	4	4,59	6	4	4,27	5	3	3,74	7	6	5,20	8	5	6,25	40	27	31,28	321,150					
Okul Ortalaması				7	6	5,46	5	4	3,61	5	4	3,25	4	4	3,15	5	5	3,25	5	6	3,51	32	28	22,23	281,910					
SINIF: 7C																														
1	235	ÖZCAN GÜNEŞ	7C	14	1	13,67	7	3	6,00	8	2	7,33	9	1	8,67	11	2	10,33	15	0	15,00	64	9	61,00	450,264	1	1	34	116	3719 % 6,53
2	180	ECRİN OLGUN	7C	8	4	6,67	7	2	6,33	8	1	7,67	7	0	7,00	8	2	7,33	12	2	11,33	50	11	46,33	374,903	2	8	168	720	17292 % 30
3	239	ROJHAT BERAT IŞIK	7C	10	4	8,67	6	4	4,67	5	2	4,33	10	0	10,00	7	5	5,33	7	7	4,67	45	22	37,67	334,602	3	13	279	1227	25435 % 45
4	90	EDANUR OYTAR	7C	10	5	8,33	6	4	4,67	7	3	6,00	4	3	3,00	3	8	0,33	9	4	7,67	39	27	30,00	312,209	4	18	367	1557	30089 % 53
5	215	DEVİRİM KIYAĞ	7C	8	7	5,67	7	3	6,00	4	5	2,33	6	1	5,67	5	7	2,67	8	6	6,00	38	29	28,34	300,491	5	22	413	1756	32499 % 57
6	237	RABİA ARGİŞ	7C	9	3	8,00	5	3	4,00	9	1	8,67	7	3	6,00	2	7	-0,33	4	6	2,00	36	23	28,34	287,970	6	27	460	1983	35142 % 62
7	222	FATMA DAĞTEKİN	7C	8	1	7,67	5	5	3,33	4	2	3,33	0	5	-1,67	4	6	2,00	6	4	4,67	27	23	19,33	283,773	7	28	475	2064	36041 % 63
8	246	RÜMEYSA ALATAŞ	7C	10	5	8,33	5	5	3,33	4	6	2,00	6	4	4,67	3	12	-1,00	5	10	1,67	33	42	19,00	264,541	8	32	560	2412	40106 % 70
9	15	EMİR ERSELAN SEVİLİ	7C	6	9	3,00	6	4	4,67	5	5	3,33	2	0	2,00	3	5	1,33	4	5	2,33	26	28	16,66	252,178	9	35	606	2651	42720 % 75
10	227	MUHAMMED ERENİŞİK	7C	3	11	-0,67	3	6	1,00	6	4	4,67	2	4	0,67	6	5	4,33	4	8	1,33	24	38	11,33	235,904	10	40	669	2991	46109 % 81
11	212	AZAT DAYAN	7C	7	8	4,33	3	7	0,67	4	6	2,00	3	7	0,67	3	6	1,00	4	11	0,33	24	45	9,00	233,145	11	41	686	3050	46716 % 82
12	216	EDANUR MANGAN	7C	5	10	1,67	4	6	2,00	6	4	4,67	3	7	0,67	2	6	0,00	5	10	1,67	25	43	10,68	229,274	12	44	707	3126	47548 % 83
13	226	MELİSA ALATAŞ	7C	6	7	3,67	7	3	6,00	4	6	2,00	4	6	2,00	2	13	-2,33	3	12	-1,00	26	47	10,34	218,361	13	49	780	3358	49830 % 87
14	73	GAMZE TEKİR	7C	4	7	1,67	3	5	1,33	4	5	2,33	2	3	1,00	2	5	0,33	2	7	-0,33	17	32	6,33	214,274	14	51	800	3430	50609 % 89
15	225	KORAYUYĞUN	7C	2	9	-1,00	1	6	-1,00	5	4	3,67	3	5	1,33	7	5	5,33	1	11	-2,67	19	40	5,66	213,263	15	53	802	3443	50804 % 89
16	242	TAHA TAŞOĞLU	7C	7	8	4,33	4	6	2,00	1	9	-2,00	3	7	0,67	2	13	-2,33	4	11	0,33	21	54	3,00	208,434	16	54	828	3523	51765 % 91
17	223	HAVVA İLGİN	7C	5	9	2,00	1	8	-1,67	4	6	2,00	4	6	2,00	3	12	-1,00	3	10	-0,33	20	51	3,00	203,745	17	56	849	3608	52618 % 92
18	195	ARDA YAKUT	7C	2	9	-1,00	4	5	2,33	3	3	2,00	1	6	-1,00	0	2	-0,67	2	8	-0,67	12	33	0,99	190,005	18	60	902	3798	54677 % 96

NET ORTALAMALARINA GÖRE KIYASLAMA

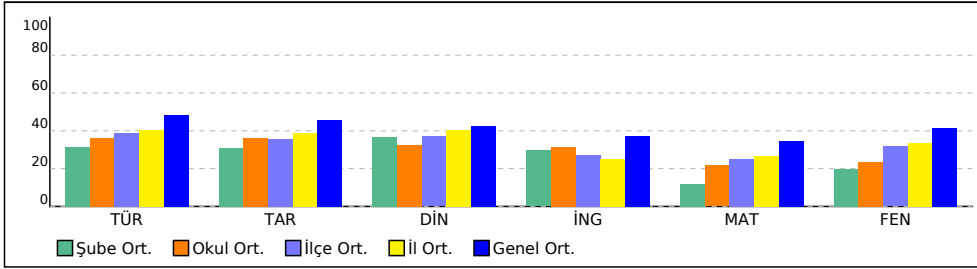

PUAN ORT. GÖRE KIYAS

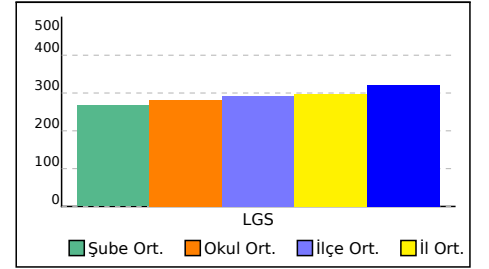

KURUM KARNESİ

İL	İLÇE	OKUL	SINAV
VAN	İPEKYOLU	EREK TOKİ ORTAOKULU	7. SINIF İŞLEYEN ZEKA TÜRKİYE GENELİ DENEME SINAVI

Okul (61)	Sözel (TÜR)	Sözel (TAR)	Sözel (DİN)	Sözel (İNG)	Sayısal (MAT)	Sayısal (FEN)	Toplam	LGS Puan
	Türkçe	Tarih	Din K.ve A.B.	İngilizce	Matematik	Fen		
	Net	Net	Net	Net	Net	Net		
	5,46	3,61	3,25	3,15	3,25	3,51	22,23	281,910
	▼	▼	▼	▼	▼	▼	▼	▼
İlçe (955)	5,85 (5)	3,56 (5)	3,70 (8)	2,70 (4)	3,73 (5)	4,76 (6)	24,30 (5)	293,090
İl (3951)	6,03 (29)	3,88 (29)	4,02 (46)	2,53 (12)	4,00 (31)	5,04 (45)	25,50 (34)	297,720
Genel (56949)	7,23 (457)	4,59 (336)	4,27 (318)	3,74 (352)	5,20 (472)	6,25 (529)	31,28 (696)	321,150

Yukarıdaki tabloda okul satırında yazan değerler okulunuza ait ortalamalardır. Bu satırın altındaki oklar, okul ortalamanızın genel ortalamaya göre durumunu gösterir. İlçe, il ve genel satırlarında ise; ilçenize, ilinize ve genele ait ortalama gösterilir.

ŞUBE ORTALAMALARI

	Sözel (TÜR)	Sözel (TAR)	Sözel (DİN)	Sözel (İNG)	Sayısal (MAT)	Sayısal (FEN)	Toplam	LGS Puan
	Türkçe	Tarih	Din K.ve A.B.	İngilizce	Matematik	Fen		
	Net	Net	Net	Net	Net	Net		
(3)	7,67	6,44	4,22	5,56	6,22	9,33	39,44	353,210
7A (22)	3,70	2,17	2,14	2,03	2,01	3,20	15,25	256,110
7B (18)	8,00	5,43	4,00	4,29	5,68	3,44	30,84	316,390
7C (18)	4,72	3,09	3,68	2,96	1,81	3,00	19,26	267,070

Yukarıdaki şube ortalamaları tablosunda şubelerinize ait ortalamalar okul ortalaması ile kıyaslanmıştır. Şube isimlerinin altında parantez içindeki değerler şube katılımıdır. Eğer şube ortalaması, okul ortalamasından daha iyiyse yeşil yazı rengiyle, kötüyse kırmızı yazı rengiyle gösterilir.

KATILIM RAPORU

	Sınava Katılan				
	Öğrenci	Sınıf	Okul	İlçe	İl
EREK TOKİ ORTAOKULU okulunda	61	4			
İPEKYOLU ilçesinde	955	59	11		
VAN ilinde	3951	250	63	7	
Genelde	56949	4077	1060	296	69

DERECELER

Genelde sınava 1060 okul katıldı, okulunuz [LGS] puanında 774. oldu
VAN ilinde sınava 63 okul katıldı, okulunuz [LGS] puanında 38. oldu
İPEKYOLU ilçesinde sınava 11 okul katıldı, okulunuz [LGS] puanında 5. oldu

NET ORTALAMALARINA GÖRE KIYASLAMA

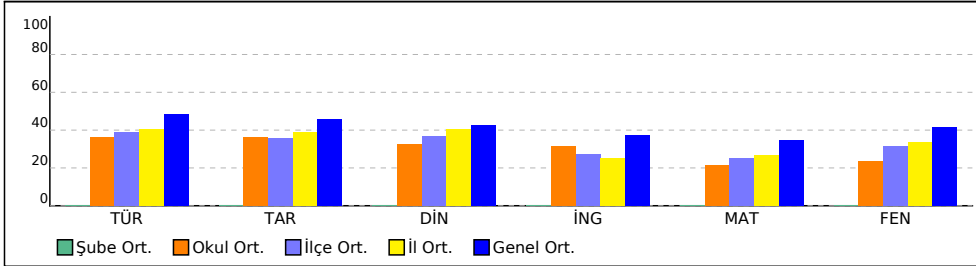

PUAN ORT. GÖRE KIYAS

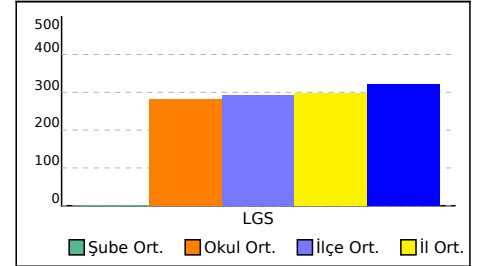

KURUM KARNESİ

İL	İLÇE	OKUL	SINAV
VAN	İPEKYOLU	EREK TOKİ ORTAOKULU	7. SINIF İŞLEYEN ZEKA TÜRKİYE GENELİ DENEME SINAVI

Bu sayfada kurumunuzdaki öğrencilere ait kazanım analizi verilmektedir. Her test başlığının yanında ilgili testle ilgili işlem yapmış öğrenci sayısı verilmektedir. Her kazanım için başarı durumu hesaplanırken bu öğrenci sayıları dikkate alınmıştır.

Sözel (TÜR)	Soru	D	Y	%
Türkçe				
[-] Bağlamdan yararlanarak bilmediği kelime ve kelime gruplarının anlamını tahmin eder.	3	1,00	1,49	33
[-] Metindeki iş ve işlem basamaklarını kavrar.	1	0,36	0,56	36
[+] Metnin konusunu belirler.	1	0,64	0,30	64
[+] Fiillerin anlam özelliklerini fark eder.	2	1,03	0,69	52
[+] Yazdıklarını düzenler.	1	0,56	0,33	56
[+] Metnin içeriğini yorumlar.	1	0,52	0,41	52
[+] Metnin ana fikrini/ana duygusunu belirler.	1	0,56	0,33	56
[-] Metinle ilgili soruları cevaplar.	1	0,25	0,56	25
[-] Grafik, tablo ve çizelgeyle sunulan bilgileri yorumlar.	1	0,48	0,28	48
[-] Medya metinlerini değerlendirir.	1	0,49	0,31	49
[+] Noktalama işaretlerine dikkat ederek sesli ve sessiz okur.	1	0,74	0,15	74
[+] Metindeki hikâye unsurlarını belirler.	1	0,69	0,15	69

Sözel (DİN)	Soru	D	Y	%
Din K.ve A.B.				
[-] Varlıklar âlemini özelliklerine göre ayırt eder.	5	2,31	2,07	46
[-] Melekleri özellikleri ve görevlerine göre sınıflandırır.	5	2,31	2,07	46

Sayısal (MAT)	Soru	D	Y	%
Matematik				
[-] Tam sayılarla toplama ve çıkarma işlemlerini yapar, ilgili problemleri çözer.	8	2,95	3,10	37
[-] Toplama işleminin özelliklerini akıcı işlem yapmak için birer strateji olarak kullanır.	4	1,20	1,18	30
[-] Tam sayılarla çarpma ve bölme işlemlerini yapar.	3	0,72	0,59	24

Sözel (TAR)	Soru	D	Y	%
Tarih				
[+] İletişimi etkileyen tutum ve davranışları analiz ederek kendi tutum ve davranışlarını sorgular.	4	2,11	1,70	53
[-] Bireysel ve toplumsal ilişkilerde olumlu iletişim yollarını kullanır.	5	2,18	2,08	44
[+] Medyanın sosyal değişim ve etkileşimdeki rolünü tartışır.	1	0,66	0,23	66

Sözel (İNG)	Soru	D	Y	%
İngilizce				
[-] Students will be able to talk about other people's appearances and personalities.	2	0,93	0,62	47
[-] Students will be able to understand a simple text about appearances, personalities, and comparisons including explanations and reasons.	4	1,64	1,46	41
[-] Students will be able to report on appearances and personalities of other people.	4	1,77	1,51	44

Sayısal (FEN)	Soru	D	Y	%
Fen				
[-] Uzay teknolojilerini açıklar.	3	0,97	0,93	32
[-] Basit bir teleskop modeli hazırlayarak sunar.	1	0,41	0,39	41
[-] Yıldız kavramını açıklar.	3	1,08	1,41	36
[-] Teleskobun gök bilimin gelişimindeki önemine yönelik çıkarımda bulunur.	3	0,79	1,38	26
[+] Yıldız oluşum sürecinin farkına varır.	2	1,13	0,61	57
[-] Teknoloji ile uzay araştırmaları arasındaki ilişkiyi açıklar.	1	0,36	0,31	36
[-] Teleskobun yapısını ve ne işe yaradığını açıklar.	1	0,15	0,61	15
[+] Uzay kirliliğinin nedenlerini ifade ederek bu kirliliğin yol açabileceği olası sonuçları tahmin eder.	1	0,57	0,20	57

ŞUBE KARNESİ

İL	İLÇE	OKUL	SINAV
VAN	İPEKYOLU	EREK TOKİ ORTAOKULU	7. SINIF İŞLEYEN ZEKA TÜRKİYE GENELİ DENEME SINAVI

	Sözel (TÜR)	Sözel (TAR)	Sözel (DİN)	Sözel (İNG)	Sayısal (MAT)	Sayısal (FEN)	Toplam	LGS Puanı
	Türkçe	Tarih	Din K.ve A.B.	İngilizce	Matematik	Fen		
	Net	Net	Net	Net	Net	Net		
(3)	7,67	6,44	4,22	5,56	6,22	9,33	39,44	353,210
	▲	▲	▼	▲	▲	▲	▲	▲
Okul (61)	5,46 (2)	3,61 (1)	3,25 (1)	3,15 (1)	3,25 (1)	3,51 (1)	22,23 (1)	281,910
İlçe (955)	5,85 (12)	3,56 (3)	3,70 (19)	2,70 (1)	3,73 (8)	4,76 (3)	24,30 (3)	293,090
İl (3951)	6,03 (38)	3,88 (17)	4,02 (73)	2,53 (15)	4,00 (28)	5,04 (14)	25,50 (21)	297,720
Genel (56949)	7,23 (459)	4,59 (184)	4,27 (349)	3,74 (290)	5,20 (464)	6,25 (259)	31,28 (696)	321,150

Yukarıdaki tabloda şube isminin yazdığı satırda yazan değerler şubenize ait ortalamalardır. Bu satırın altındaki oklar, şube ortalamasının genel ortalamaya göre durumunu gösterir. Okul, ilçe, il ve genel satırlarında ise; okulunuza, ilçenize, ilinize ve genele ait ortalama gösterilir.

Eğer şube ortalamamız bu değerlere göre daha iyiyse yeşil yazı rengiyle, kötüyse kırmızı yazı rengiyle ilgili değer gösterilir.

Ortalama türlerinin altındaki parantez içindeki değerler katılım sayılarıdır. Ortalama değerlerinin sağında parantez içindeki değerler, o derste şubenin kaçınıcı olduğunu gösterir.

KATILIM RAPORU					
	Sınava Katılan				
	Öğrenci	Şube	Okul	İlçe	İl
şubesinde	3				
Okulunuzda	61	4			
İPEKYOLU ilçesinde	955	59	11		
VAN ilinde	3951	250	63	7	
Genelde	56949	4077	1060	296	69

DERECELER
Genelde sınava 4077 şube katıldı, şubeniz [LGS] puanında 1020. oldu
VAN ilinde sınava 250 şube katıldı, şubeniz [LGS] puanında 25. oldu
İPEKYOLU ilçesinde sınava 59 şube katıldı, şubeniz [LGS] puanında 4. oldu
Okulunuzda sınava 4 şube katıldı, şubeniz [LGS] puanında 1. oldu

NET ORTALAMALARINA GÖRE KIYASLAMA

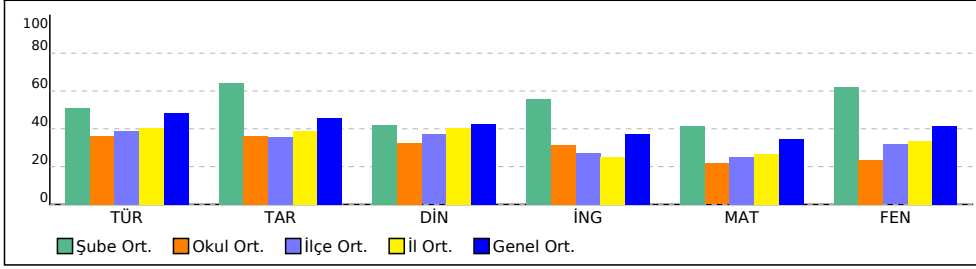

PUAN ORT. GÖRE KIYAS

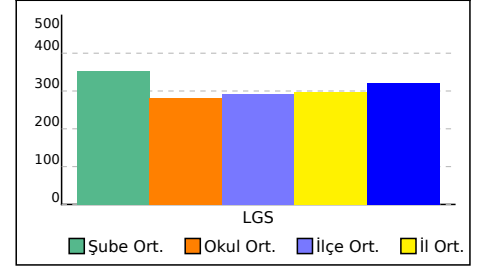

ŞUBE KARNESİ

İL	İLÇE	OKUL	SINAV
VAN	İPEKYOLU	EREK TOKİ ORTAOKULU	7. SINIF İŞLEYEN ZEKA TÜRKİYE GENELİ DENEME SINAVI

Bu sayfada şubenizdeki öğrencilere ait kazanım analizi verilmektedir. Her test başlığının yanında ilgili testle ilgili işlem yapmış öğrenci sayısı verilmektedir. Her kazanım için başarı durumu hesaplanırken bu öğrenci sayıları dikkate alınmıştır.

Sözel (TÜR)	Soru	D	Y	%	Sözel (TAR)	Soru	D	Y	%
Türkçe					Tarih				
[-] Bağlamdan yararlanarak bilmediği kelime ve kelime gruplarının anlamını tahmin eder.	3	1,33	1,33	44	[+] İletişimi etkileyen tutum ve davranışları analiz ederek kendi tutum ve davranışlarını sorgular.	4	3,00	1,00	75
[-] Metindeki iş ve işlem basamaklarını kavrar.	1	0,33	0,67	33	[+] Bireysel ve toplumsal ilişkilerde olumlu iletişim yollarını kullanır.	5	3,67	1,33	73
[+] Metnin konusunu belirler.	1	0,67	0,33	67	[+] Medyanın sosyal değişim ve etkileşimdeki rolünü tartışır.	1	0,67	0,33	67
[+] Fiillerin anlam özelliklerini fark eder.	2	1,33	0,67	67					
[+] Yazdıklarını düzenler.	1	0,67	0,33	67					
[+] Metnin içeriğini yorumlar.	1	0,67	0,33	67					
[+] Metnin ana fikrini/ana duygusunu belirler.	1	0,67	0	67					
[+] Metinle ilgili soruları cevaplar.	1	0,67	0,33	67					
[+] Grafik, tablo ve çizelgeyle sunulan bilgileri yorumlar.	1	1,00	0	100					
[+] Medya metinlerini değerlendirir.	1	0,67	0,33	67					
[+] Noktalama işaretlerine dikkat ederek sesli ve sessiz okur.	1	0,67	0,33	67					
[+] Metindeki hikâye unsurlarını belirler.	1	0,67	0,33	67					
Sözel (DİN)	Soru	D	Y	%	Sözel (İNG)	Soru	D	Y	%
Din K.ve A.B.					İngilizce				
[+] Varlıklar âlemini özelliklerine göre ayırt eder.	5	3,33	1,67	67	[+] Students will be able to talk about other people's appearances and personalities.	2	1,33	0,67	67
[-] Melekleri özellikleri ve görevlerine göre sınıflandırır.	5	2,33	2,67	47	[+] Students will be able to understand a simple text about appearances, personalities, and comparisons including explanations and reasons.	4	2,67	1,33	67
					[+] Students will be able to report on appearances and personalities of other people.	4	2,67	1,33	67
Sayısal (MAT)	Soru	D	Y	%	Sayısal (FEN)	Soru	D	Y	%
Matematik					Fen				
[+] Tam sayılarla toplama ve çıkarma işlemlerini yapar, ilgili problemleri çözer.	8	4,00	3,33	50	[+] Uzay teknolojilerini açıklar.	3	1,67	1,33	56
[+] Toplama işleminin özelliklerini akıcı işlem yapmak için birer strateji olarak kullanır.	4	2,00	0,67	50	[+] Basit bir teleskop modeli hazırlayarak sunar.	1	0,67	0,33	67
[+] Tam sayılarla çarpma ve bölme işlemlerini yapar.	3	1,67	0,33	56	[+] Yıldız kavramını açıklar.	3	2,33	0,67	78
					[+] Teleskobun gök bilimin gelişimindeki önemine yönelik çıkarımında bulunur.	3	2,00	0,67	67
					[+] Yıldız oluşum sürecinin farkına varır.	2	2,00	0	100
					[+] Teknoloji ile uzay araştırmaları arasındaki ilişkiyi açıklar.	1	0,67	0,33	67
					[-] Teleskobun yapısını ve ne işe yaradığını açıklar.	1	0,33	0,67	33
					[+] Uzay kirliliğinin nedenlerini ifade ederek bu kirliliğin yol açabileceği olası sonuçları tahmin eder.	1	1,00	0	100

7A ŞUBE KARNESİ

İL	İLÇE	OKUL	SINAV					
VAN	İPEKYOLU	EREK TOKİ ORTAOKULU	7. SINIF İŞLEYEN ZEKA TÜRKİYE GENELİ DENEME SINAVI					

	Sözel (TÜR)	Sözel (TAR)	Sözel (DİN)	Sözel (İNG)	Sayısal (MAT)	Sayısal (FEN)	Toplam	LGS Puanı
	Türkçe	Tarih	Din K.ve A.B.	İngilizce	Matematik	Fen		
	Net	Net	Net	Net	Net	Net		
7A (22)	3,70	2,17	2,14	2,03	2,01	3,20	15,25	256,110
	▼	▼	▼	▼	▼	▼	▼	▼
Okul (61)	5,46 (4)	3,61 (4)	3,25 (4)	3,15 (4)	3,25 (3)	3,51 (3)	22,23 (4)	281,910
İlçe (955)	5,85 (43)	3,56 (43)	3,70 (41)	2,70 (23)	3,73 (36)	4,76 (36)	24,30 (46)	293,090
İl (3951)	6,03 (164)	3,88 (156)	4,02 (151)	2,53 (87)	4,00 (143)	5,04 (142)	25,50 (188)	297,720
Genel (56949)	7,23 (842)	4,59 (605)	4,27 (554)	3,74 (638)	5,20 (879)	6,25 (844)	31,28 (2054)	321,150

Yukarıdaki tabloda şube isminin yazdığı satırda yazan değerler şubenize ait ortalamalardır. Bu satırın altındaki oklar, şube ortalamasının genel ortalamaya göre durumunu gösterir. Okul, ilçe, il ve genel satırlarında ise; okulunuza, ilçenize, ilinize ve genele ait ortalama gösterilir.

Eğer şube ortalamamız bu değerlere göre daha iyiyse yeşil yazı rengiyle, kötüyse kırmızı yazı rengiyle ilgili değer gösterilir.

Ortalama türlerinin altındaki parantez içindeki değerler katılım sayıdır. Ortalama değerlerinin sağında parantez içindeki değerler, o derste şubenin kaçınıcı olduğunu gösterir.

KATILIM RAPORU						
	Sınava Katılan					
	Öğrenci	Şube	Okul	İlçe	İl	
7A şubesinde	22					
Okulunuzda	61	4				
İPEKYOLU ilçesinde	955	59	11			
VAN ilinde	3951	250	63	7		
Genelde	56949	4077	1060	296	69	

DERECELER	
Genelde	sınava 4077 şube katıldı, şubeniz [LGS] puanında 3002. oldu
VAN ilinde	sınava 250 şube katıldı, şubeniz [LGS] puanında 189. oldu
İPEKYOLU ilçesinde	sınava 59 şube katıldı, şubeniz [LGS] puanında 45. oldu
Okulunuzda	sınava 4 şube katıldı, şubeniz [LGS] puanında 4. oldu

NET ORTALAMALARINA GÖRE KIYASLAMA

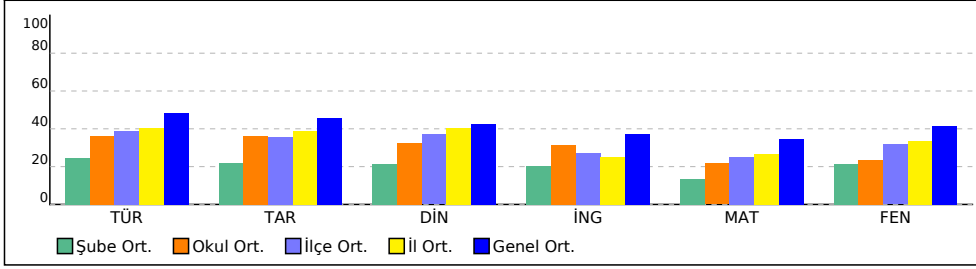

PUAN ORT. GÖRE KIYAS

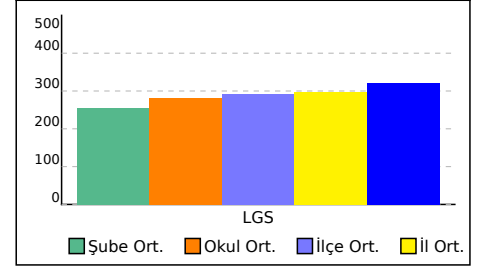

7A ŞUBE KARNESİ

İL	İLÇE	OKUL	SINAV
VAN	İPEKYOLU	EREK TOKİ ORTAOKULU	7. SINIF İŞLEYEN ZEKA TÜRKİYE GENELİ DENEME SINAVI

Bu sayfada şubenizdeki öğrencilere ait kazanım analizi verilmektedir. Her test başlığının yanında ilgili testle ilgili işlem yapmış öğrenci sayısı verilmektedir. Her kazanım için başarı durumu hesaplanırken bu öğrenci sayıları dikkate alınmıştır.

Sözel (TÜR)	Soru	D	Y	%
Türkçe				
[-] Bağlamdan yararlanarak bilmediği kelime ve kelime gruplarının anlamını tahmin eder.	3	0,80	1,64	27
[-] Metindeki iş ve işlem basamaklarını kavrar.	1	0,36	0,56	36
[+] Metnin konusunu belirler.	1	0,64	0,28	64
[-] Fiillerin anlam özelliklerini fark eder.	2	0,68	0,88	34
[-] Yazdıklarını düzenler.	1	0,48	0,44	48
[-] Metnin içeriğini yorumlar.	1	0,48	0,44	48
[+] Metnin ana fikrini/ana duygusunu belirler.	1	0,56	0,24	56
[-] Metinle ilgili soruları cevaplar.	1	0,16	0,60	16
[-] Grafik, tablo ve çizelgeyle sunulan bilgileri yorumlar.	1	0,40	0,28	40
[-] Medya metinlerini değerlendirir.	1	0,44	0,32	44
[+] Noktalama işaretlerine dikkat ederek sesli ve sessiz okur.	1	0,60	0,24	60
[+] Metindeki hikâye unsurlarını belirler.	1	0,60	0,16	60

Sözel (DİN)	Soru	D	Y	%
Din K.ve A.B.				
[-] Varlıklar âlemini özelliklerine göre ayırt eder.	5	2,00	2,24	40
[-] Melekleri özellikleri ve görevlerine göre sınıflandırır.	5	1,96	2,48	39

Sayısal (MAT)	Soru	D	Y	%
Matematik				
[-] Tam sayılarla toplama ve çıkarma işlemlerini yapar, ilgili problemleri çözer.	8	2,40	3,00	30
[-] Toplama işleminin özelliklerini akıcı işlem yapmak için birer strateji olarak kullanır.	4	1,00	1,00	25
[-] Tam sayılarla çarpma ve bölme işlemlerini yapar.	3	0,64	0,56	21

Sözel (TAR)	Soru	D	Y	%
Tarih				
[-] İletişimi etkileyen tutum ve davranışları analiz ederek kendi tutum ve davranışlarını sorgular.	4	1,68	2,00	42
[-] Bireysel ve toplumsal ilişkilerde olumlu iletişim yollarını kullanır.	5	1,88	2,08	38
[+] Medyanın sosyal değişim ve etkileşimdeki rolünü tartışır.	1	0,56	0,24	56

Sözel (İNG)	Soru	D	Y	%
İngilizce				
[-] Students will be able to talk about other people's appearances and personalities.	2	0,96	0,72	48
[-] Students will be able to understand a simple text about appearances, personalities, and comparisons including explanations and reasons.	4	1,40	1,76	35
[-] Students will be able to report on appearances and personalities of other people.	4	1,52	1,80	38

Sayısal (FEN)	Soru	D	Y	%
Fen				
[-] Uzay teknolojilerini açıklar.	3	0,92	0,84	31
[-] Basit bir teleskop modeli hazırlayarak sunar.	1	0,40	0,32	40
[-] Yıldız kavramını açıklar.	3	1,28	1,36	43
[-] Teleskobun gök bilimin gelişimindeki önemine yönelik çıkarımda bulunur.	3	0,80	1,36	27
[+] Yıldız oluşum sürecinin farkına varır.	2	1,12	0,52	56
[-] Teknoloji ile uzay araştırmaları arasındaki ilişkiyi açıklar.	1	0,44	0,24	44
[-] Teleskobun yapısını ve ne işe yaradığını açıklar.	1	0,16	0,60	16
[+] Uzay kirliliğinin nedenlerini ifade ederek bu kirliliğin yol açabileceği olası sonuçları tahmin eder.	1	0,60	0,12	60

7B ŞUBE KARNESİ

İL	İLÇE	OKUL		SINAV			
VAN	İPEKYOLU	EREK TOKİ ORTAOKULU		7. SINIF İŞLEYEN ZEKA TÜRKİYE GENELİ DENEME SINAVI			

	Sözel (TÜR)	Sözel (TAR)	Sözel (DİN)	Sözel (İNG)	Sayısal (MAT)	Sayısal (FEN)	Toplam	LGS Puanı
	Türkçe	Tarih	Din K.ve A.B.	İngilizce	Matematik	Fen		
	Net	Net	Net	Net	Net	Net		
7B (18)	8,00	5,43	4,00	4,29	5,68	3,44	30,84	316,390
	▲	▲	▼	▲	▲	▼	▼	▼
Okul (61)	5,46 (1)	3,61 (2)	3,25 (2)	3,15 (2)	3,25 (2)	3,51 (2)	22,23 (2)	281,910
İlçe (955)	5,85 (8)	3,56 (5)	3,70 (21)	2,70 (8)	3,73 (12)	4,76 (32)	24,30 (15)	293,090
İl (3951)	6,03 (30)	3,88 (26)	4,02 (81)	2,53 (29)	4,00 (37)	5,04 (133)	25,50 (46)	297,720
Genel (56949)	7,23 (426)	4,59 (283)	4,27 (371)	3,74 (414)	5,20 (516)	6,25 (821)	31,28 (1159)	321,150

Yukarıdaki tabloda şube isminin yazdığı satırda yazan değerler şubenize ait ortalamalardır. Bu satırın altındaki oklar, şube ortalamasının genel ortalamaya göre durumunu gösterir. Okul, ilçe, il ve genel satırlarında ise; okulunuza, ilçenize, ilinize ve genele ait ortalama gösterilir.

Eğer şube ortalamamız bu değerlere göre daha iyiyse yeşil yazı rengiyle, kötüyse kırmızı yazı rengiyle ilgili değer gösterilir.

Ortalama türlerinin altındaki parantez içindeki değerler katılım sayılarıdır. Ortalama değerlerinin sağında parantez içindeki değerler, o derste şubenin kaçınıcı olduğunu gösterir.

KATILIM RAPORU					
	Sınava Katılan				
	Öğrenci	Şube	Okul	İlçe	İl
7B şubesinde	18				
Okulunuzda	61	4			
İPEKYOLU ilçesinde	955	59	11		
VAN ilinde	3951	250	63	7	
Genelde	56949	4077	1060	296	69

DERECELER
Genelde sınava 4077 şube katıldı, şubeniz [LGS] puanında 1741. oldu
VAN ilinde sınava 250 şube katıldı, şubeniz [LGS] puanında 53. oldu
İPEKYOLU ilçesinde sınava 59 şube katıldı, şubeniz [LGS] puanında 16. oldu
Okulunuzda sınava 4 şube katıldı, şubeniz [LGS] puanında 2. oldu

NET ORTALAMALARINA GÖRE KIYASLAMA

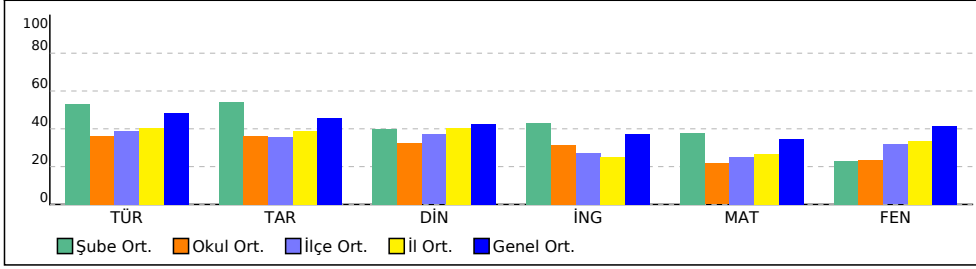

PUAN ORT. GÖRE KIYAS

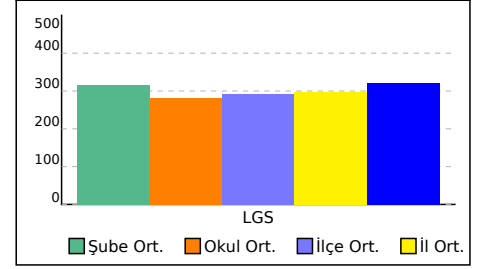

7B ŞUBE KARNESİ

İL	İLÇE	OKUL	SINAV
VAN	İPEKYOLU	EREK TOKİ ORTAOKULU	7. SINIF İŞLEYEN ZEKA TÜRKİYE GENELİ DENEME SINAVI

Bu sayfada şubenizdeki öğrencilere ait kazanım analizi verilmektedir. Her test başlığının yanında ilgili testle ilgili işlem yapmış öğrenci sayısı verilmektedir. Her kazanım için başarı durumu hesaplanırken bu öğrenci sayıları dikkate alınmıştır.

Sözel (TÜR)	Soru	D	Y	%
Türkçe				
[-] Bağlamdan yararlanarak bilmediği kelime ve kelime gruplarının anlamını tahmin eder.	3	0,91	1,51	30
[-] Metindeki iş ve işlem basamaklarını kavrar.	1	0,40	0,49	40
[+] Metnin konusunu belirler.	1	0,70	0,26	70
[+] Fiillerin anlam özelliklerini fark eder.	2	1,09	0,58	55
[+] Yazdıklarını düzenler.	1	0,58	0,30	58
[+] Metnin içeriğini yorumlar.	1	0,51	0,42	51
[+] Metnin ana fikrini/ana duygusunu belirler.	1	0,58	0,28	58
[-] Metinle ilgili soruları cevaplar.	1	0,28	0,49	28
[-] Grafik, tablo ve çizelgeyle sunulan bilgileri yorumlar.	1	0,47	0,26	47
[+] Medya metinlerini değerlendirir.	1	0,56	0,28	56
[+] Noktalama işaretlerine dikkat ederek sesli ve sessiz okur.	1	0,70	0,19	70
[+] Metindeki hikâye unsurlarını belirler.	1	0,72	0,09	72

Sözel (DİN)	Soru	D	Y	%
Din K.ve A.B.				
[-] Varlıklar âlemini özelliklerine göre ayırt eder.	5	2,21	2,09	44
[-] Melekleri özellikleri ve görevlerine göre sınıflandırır.	5	2,23	2,05	45

Sayısal (MAT)	Soru	D	Y	%
Matematik				
[-] Tam sayılarla toplama ve çıkarma işlemlerini yapar, ilgili problemleri çözer.	8	3,09	2,77	39
[-] Toplama işleminin özelliklerini akıcı işlem yapmak için birer strateji olarak kullanır.	4	1,30	0,86	33
[-] Tam sayılarla çarpma ve bölme işlemlerini yapar.	3	0,81	0,47	27

Sözel (TAR)	Soru	D	Y	%
Tarih				
[+] İletişimi etkileyen tutum ve davranışları analiz ederek kendi tutum ve davranışlarını sorgular.	4	2,14	1,63	53
[-] Bireysel ve toplumsal ilişkilerde olumlu iletişim yollarını kullanır.	5	2,26	1,91	45
[+] Medyanın sosyal değişim ve etkileşimdeki rolünü tartışır.	1	0,67	0,19	67

Sözel (İNG)	Soru	D	Y	%
İngilizce				
[-] Students will be able to talk about other people's appearances and personalities.	2	0,98	0,58	49
[-] Students will be able to understand a simple text about appearances, personalities, and comparisons including explanations and reasons.	4	1,60	1,51	40
[-] Students will be able to report on appearances and personalities of other people.	4	1,81	1,42	45

Sayısal (FEN)	Soru	D	Y	%
Fen				
[-] Uzay teknolojilerini açıklar.	3	0,98	0,81	33
[-] Basit bir teleskop modeli hazırlayarak sunar.	1	0,37	0,37	37
[-] Yıldız kavramını açıklar.	3	1,19	1,26	40
[-] Teleskobun gök bilimin gelişimindeki önemine yönelik çıkarımda bulunur.	3	0,67	1,28	22
[+] Yıldız oluşum sürecinin farkına varır.	2	1,23	0,47	62
[-] Teknoloji ile uzay araştırmaları arasındaki ilişkiyi açıklar.	1	0,37	0,28	37
[-] Teleskobun yapısını ve ne işe yaradığını açıklar.	1	0,09	0,58	9
[+] Uzay kirliliğinin nedenlerini ifade ederek bu kirliliğin yol açabileceği olası sonuçları tahmin eder.	1	0,56	0,16	56

7C ŞUBE KARNESİ

İL	İLÇE	OKUL		SINAV			
VAN	İPEKYOLU	EREK TOKİ ORTAOKULU		7. SINIF İŞLEYEN ZEKA TÜRKİYE GENELİ DENEME SINAVI			

	Sözel (TÜR)	Sözel (TAR)	Sözel (DİN)	Sözel (İNG)	Sayısal (MAT)	Sayısal (FEN)	Toplam	LGS Puanı
	Türkçe	Tarih	Din K.ve A.B.	İngilizce	Matematik	Fen		
	Net	Net	Net	Net	Net	Net		
7C (18)	4,72	3,09	3,68	2,96	1,81	3,00	19,26	267,070
	▼	▼	▼	▼	▼	▼	▼	▼
Okul (61)	5,46 (3)	3,61 (3)	3,25 (3)	3,15 (3)	3,25 (4)	3,51 (4)	22,23 (3)	281,910
İlçe (955)	5,85 (33)	3,56 (32)	3,70 (24)	2,70 (15)	3,73 (39)	4,76 (39)	24,30 (33)	293,090
İl (3951)	6,03 (122)	3,88 (116)	4,02 (95)	2,53 (54)	4,00 (149)	5,04 (151)	25,50 (150)	297,720
Genel (56949)	7,23 (745)	4,59 (516)	4,27 (403)	3,74 (547)	5,20 (898)	6,25 (864)	31,28 (1858)	321,150

Yukarıdaki tabloda şube isminin yazdığı satırda yazan değerler şubenize ait ortalamalardır. Bu satırın altındaki oklar, şube ortalamasının genel ortalamaya göre durumunu gösterir. Okul, ilçe, il ve genel satırlarında ise; okulunuza, ilçenize, ilinize ve genele ait ortalama gösterilir. Eğer şube ortalamamız bu değerlere göre daha iyiyse yeşil yazı rengiyle, kötüyse kırmızı yazı rengiyle ilgili değer gösterilir. Ortalama türlerinin altındaki parantez içindeki değerler katılım sayılarıdır. Ortalama değerlerinin sağında parantez içindeki değerler, o derste şubenin kaçınıcı olduğunu gösterir.

KATILIM RAPORU					
	Sınava Katılan				
	Öğrenci	Şube	Okul	İlçe	İl
7C şubesinde	18				
Okulunuzda	61	4			
İPEKYOLU ilçesinde	955	59	11		
VAN ilinde	3951	250	63	7	
Genelde	56949	4077	1060	296	69

DERECELER
Genelde sınava 4077 şube katıldı, şubeniz [LGS] puanında 2822. oldu
VAN ilinde sınava 250 şube katıldı, şubeniz [LGS] puanında 165. oldu
İPEKYOLU ilçesinde sınava 59 şube katıldı, şubeniz [LGS] puanında 35. oldu
Okulunuzda sınava 4 şube katıldı, şubeniz [LGS] puanında 3. oldu

NET ORTALAMALARINA GÖRE KIYASLAMA

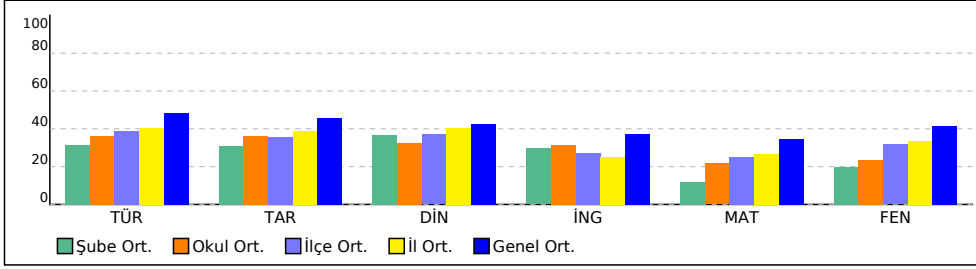

PUAN ORT. GÖRE KIYAS

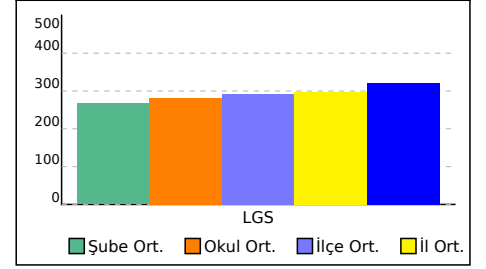

7C ŞUBE KARNESİ

İL	İLÇE	OKUL	SINAV
VAN	İPEKYOLU	EREK TOKİ ORTAOKULU	7. SINIF İŞLEYEN ZEKA TÜRKİYE GENELİ DENEME SINAVI

Bu sayfada şubenizdeki öğrencilere ait kazanım analizi verilmektedir. Her test başlığının yanında ilgili testle ilgili işlem yapmış öğrenci sayısı verilmektedir. Her kazanım için başarı durumu hesaplanırken bu öğrenci sayıları dikkate alınmıştır.

Sözel (TÜR)	Soru	D	Y	%
-------------	------	---	---	---

Türkçe

[-] Bağlamdan yararlanarak bilmediği kelime ve kelime gruplarının anlamını tahmin eder.	3	1,00	1,49	33
[-] Metindeki iş ve işlem basamaklarını kavrar.	1	0,36	0,56	36
[+] Metnin konusunu belirler.	1	0,64	0,30	64
[+] Fiillerin anlam özelliklerini fark eder.	2	1,03	0,69	52
[+] Yazdıklarını düzenler.	1	0,56	0,33	56
[+] Metnin içeriğini yorumlar.	1	0,52	0,41	52
[+] Metnin ana fikrini/ana duygusunu belirler.	1	0,56	0,33	56
[-] Metinle ilgili soruları cevaplar.	1	0,25	0,56	25
[-] Grafik, tablo ve çizelgeyle sunulan bilgileri yorumlar.	1	0,48	0,28	48
[-] Medya metinlerini değerlendirir.	1	0,49	0,31	49
[+] Noktalama işaretlerine dikkat ederek sesli ve sessiz okur.	1	0,74	0,15	74
[+] Metindeki hikâye unsurlarını belirler.	1	0,69	0,15	69

Sözel (DİN)	Soru	D	Y	%
-------------	------	---	---	---

Din K.ve A.B.

[-] Varlıklar âlemini özelliklerine göre ayırt eder.	5	2,31	2,07	46
[-] Melekleri özellikleri ve görevlerine göre sınıflandırır.	5	2,31	2,07	46

Sayısal (MAT)	Soru	D	Y	%
---------------	------	---	---	---

Matematik

[-] Tam sayılarla toplama ve çıkarma işlemlerini yapar, ilgili problemleri çözer.	8	2,95	3,10	37
[-] Toplama işleminin özelliklerini akıcı işlem yapmak için birer strateji olarak kullanır.	4	1,20	1,18	30
[-] Tam sayılarla çarpma ve bölme işlemlerini yapar.	3	0,72	0,59	24

Sözel (TAR)	Soru	D	Y	%
-------------	------	---	---	---

Tarih

[+] İletişimi etkileyen tutum ve davranışları analiz ederek kendi tutum ve davranışlarını sorgular.	4	2,11	1,70	53
[-] Bireysel ve toplumsal ilişkilerde olumlu iletişim yollarını kullanır.	5	2,18	2,08	44
[+] Medyanın sosyal değişim ve etkileşimdeki rolünü tartışır.	1	0,66	0,23	66

Sözel (İNG)	Soru	D	Y	%
-------------	------	---	---	---

İngilizce

[-] Students will be able to talk about other people's appearances and personalities.	2	0,93	0,62	47
[-] Students will be able to understand a simple text about appearances, personalities, and comparisons including explanations and reasons.	4	1,64	1,46	41
[-] Students will be able to report on appearances and personalities of other people.	4	1,77	1,51	44

Sayısal (FEN)	Soru	D	Y	%
---------------	------	---	---	---

Fen

[-] Uzay teknolojilerini açıklar.	3	0,97	0,93	32
[-] Basit bir teleskop modeli hazırlayarak sunar.	1	0,41	0,39	41
[-] Yıldız kavramını açıklar.	3	1,08	1,41	36
[-] Teleskobun gök bilimin gelişimindeki önemine yönelik çıkarımda bulunur.	3	0,79	1,38	26
[+] Yıldız oluşum sürecinin farkına varır.	2	1,13	0,61	57
[-] Teknoloji ile uzay araştırmaları arasındaki ilişkiyi açıklar.	1	0,36	0,31	36
[-] Teleskobun yapısını ve ne işe yaradığını açıklar.	1	0,15	0,61	15
[+] Uzay kirliliğinin nedenlerini ifade ederek bu kirliliğin yol açabileceği olası sonuçları tahmin eder.	1	0,57	0,20	57

KURUM ŞUBE ORTALAMALARI LİSTESİ (Puan-1 sıralı)

İL		İLÇE		OKUL									SINAV ADI									KATILIMLAR			
																						OKUL	İLÇE	İL	GENEL
VAN		İPEKYOLU		EREK TOKİ ORTAOKULU									7. SINIF İŞLEYEN ZEKA TÜRKİYE GENELİ DENEME SINAVI									61	955	3951	56949
Sıra	Okul	Sınıf	Kat.	Sözel (TÜR)			Sözel (TAR)			Sözel (DİN)			Sözel (İNG)			Sayısal (MAT)			Sayısal (FEN)			Toplam			LGS
				Türkçe			Tarih			Din K.ve A.B.			İngilizce			Matematik			Fen			Toplam			Puan
				D	Y	N	D	Y	N	D	Y	N	D	Y	N	D	Y	N	D	Y	N	D	Y	N	Puan
Genel Ortalama				8,89	4,97	7,23	5,83	3,70	4,59	5,55	3,85	4,27	4,87	3,40	3,74	7,08	5,63	5,20	8,07	5,44	6,25	40,29	26,99	31,28	321,150
İl Ortalaması				7,84	5,45	6,03	5,22	4,05	3,88	5,32	3,91	4,02	3,72	3,59	2,53	5,97	5,90	4,00	6,97	5,78	5,04	35,04	28,68	25,50	297,720
İlçe Ortalaması				7,82	5,90	5,85	5,04	4,45	3,56	5,12	4,25	3,70	4,08	4,15	2,70	5,87	6,43	3,73	6,86	6,29	4,76	34,79	31,47	24,30	293,090
Okul Ortalaması				7,31	5,54	5,46	4,95	4,02	3,61	4,62	4,13	3,25	4,34	3,59	3,15	4,87	4,87	3,25	5,46	5,84	3,51	31,55	27,99	22,23	281,910
1	VAN / İPEKYOLU EREK TOKİ ORTAOKULU		3	9,33	5,00	7,67	7,33	2,67	6,44	5,67	4,33	4,22	6,67	3,33	5,56	7,67	4,33	6,22	10,67	4,00	9,33	47,34	23,66	39,44	353,210
2	VAN / İPEKYOLU EREK TOKİ ORTAOKULU	7B	18	9,28	3,83	8,00	6,39	2,89	5,43	5,11	3,33	4,00	5,11	2,44	4,29	6,83	3,44	5,68	5,11	5,00	3,44	37,83	20,93	30,84	316,390
3	VAN / İPEKYOLU EREK TOKİ ORTAOKULU	7C	18	6,89	6,50	4,72	4,67	4,72	3,09	5,06	4,11	3,68	4,22	3,78	2,96	4,06	6,72	1,81	5,44	7,33	3,00	30,34	33,16	19,26	267,070
4	VAN / İPEKYOLU EREK TOKİ ORTAOKULU	7A	22	5,77	6,23	3,70	3,68	4,55	2,17	3,73	4,77	2,14	3,50	4,41	2,03	3,55	4,59	2,01	5,05	5,55	3,20	25,28	30,10	15,25	256,110

DERS BAŞARILARINA GÖRE KIYASLAMA

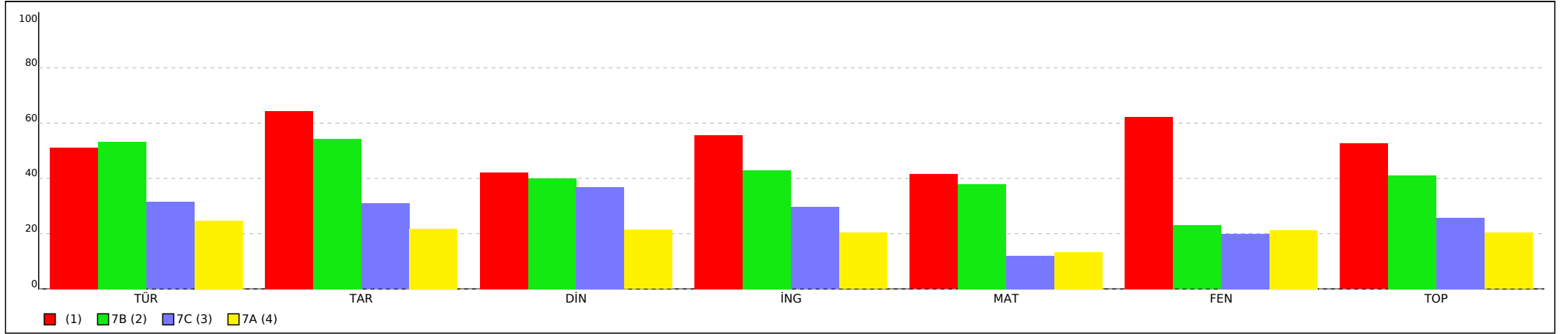

KURUM ŞUBE ORTALAMALARI LİSTESİ (Puan-1 sıralı)

İL		İLÇE		OKUL									SINAV ADI									KATILIMLAR			
																						OKUL	İLÇE	İL	GENEL
VAN		İPEKYOLU		EREK TOKİ ORTAOKULU									7. SINIF İŞLEYEN ZEKA TÜRKİYE GENELİ DENEME SINAVI									61	955	3951	56949
Sıra	Okul	Sınıf	Kat.	Sözel (TÜR)			Sözel (TAR)			Sözel (DİN)			Sözel (İNG)			Sayısal (MAT)			Sayısal (FEN)			Toplam			LGS
				Türkçe			Tarih			Din K.ve A.B.			İngilizce			Matematik			Fen			Toplam			Puan
				D	Y	N	D	Y	N	D	Y	N	D	Y	N	D	Y	N	D	Y	N	D	Y	N	Puan
Genel Ortalama				8,89	4,97	7,23	5,83	3,70	4,59	5,55	3,85	4,27	4,87	3,40	3,74	7,08	5,63	5,20	8,07	5,44	6,25	40,29	26,99	31,28	321,150
İl Ortalaması				7,84	5,45	6,03	5,22	4,05	3,88	5,32	3,91	4,02	3,72	3,59	2,53	5,97	5,90	4,00	6,97	5,78	5,04	35,04	28,68	25,50	297,720
İlçe Ortalaması				7,82	5,90	5,85	5,04	4,45	3,56	5,12	4,25	3,70	4,08	4,15	2,70	5,87	6,43	3,73	6,86	6,29	4,76	34,79	31,47	24,30	293,090
Okul Ortalaması				7,31	5,54	5,46	4,95	4,02	3,61	4,62	4,13	3,25	4,34	3,59	3,15	4,87	4,87	3,25	5,46	5,84	3,51	31,55	27,99	22,23	281,910

PUANA GÖRE KIYASLAMA

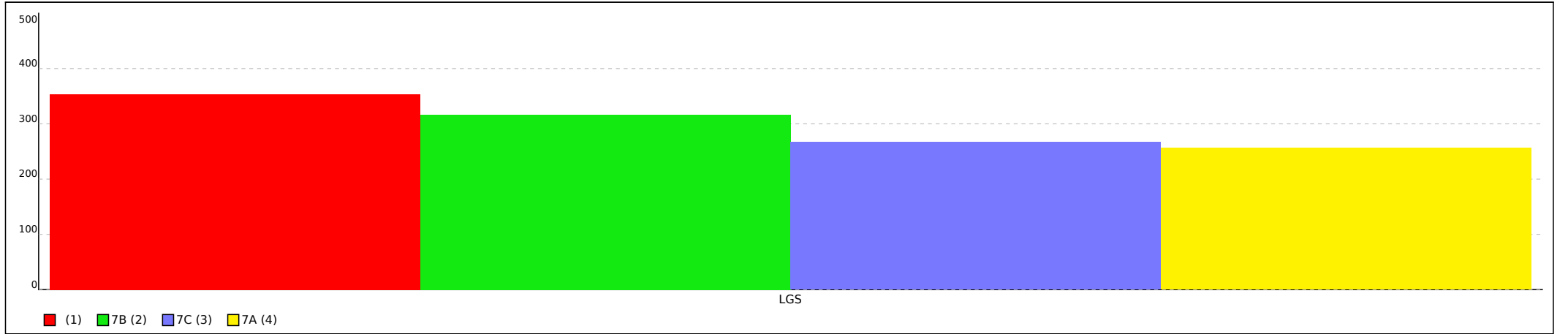

Not: Grafiklerin şube etiketlerinde ilk sütunda yer alan sıra numaraları kullanılmıştır.

SINAV SONUÇ BELGESİ							
VAN / İPEKYOLU / EREK TOKİ ORTAOKULU							
Öğrenci				Numara		Sınıf	
ÇAĞRI UYĞUN				77			
Puan Türü	Puan	Genel Ort.	Dereceler				
			Snf	Kurum	İlçe	İl	Genel
LGS	▲ 417,752	321,150	2	4	77	321	9112
Puani Hesaplanan:			61	954	3941	56714	
Katılımlar:			3	61	955	3951	56949

Ders	Soru	Doğru	Yanlış	Net	Başarı %	Sınıf Ort.	Kurum Ort.	Genel Ort.
Türkçe	15	12	1	11,67	78	▲ 7,67	▲ 5,46	▲ 7,23
Tarih	10	10	0	10,00	100	▲ 6,44	▲ 3,61	▲ 4,59
Din K.ve A.B.	10	6	4	4,67	47	▲ 4,22	▲ 3,25	▲ 4,27
İngilizce	10	10	0	10,00	100	▲ 5,56	▲ 3,15	▲ 3,74
Matematik	15	11	2	10,33	69	▲ 6,22	▲ 3,25	▲ 5,20
Fen	15	11	3	10,00	67	▲ 9,33	▲ 3,51	▲ 6,25
Toplam:	75	60	10	56,67	76	▲ 39,45	▲ 22,23	▲ 31,29

Soru No	123456789012345
Sözel (TÜR)	CB BBCDAa AACDD
Cevap Anh.	B CBABBCDACDAACDD
Sözel (TAR)	ABCABAACBD
Cevap Anh.	B ABCABAACBD
Sözel (DİN)	CACAdcCDc
Cevap Anh.	B CACABBDcDB
Sözel (İNG)	DACDABDBCA
Cevap Anh.	B DACDABDBCA
Sayısal (MAT)	ACAaDACBDCcBA
Cevap Anh.	B ACADDACBDCBBABD
Sayısal (FEN)	C CBABAADAcCaAD
Cevap Anh.	B CCBABAADABCBD

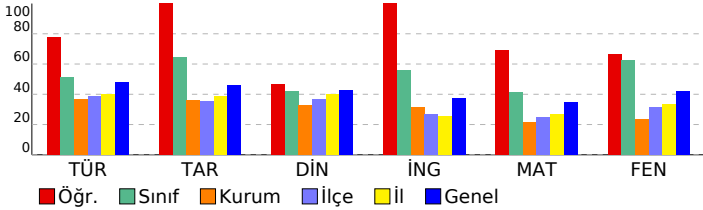

7. SINIF İŞLEYEN ZEKA TÜRKİYE GENELİ DENEME SINAVI

DERSLERE GÖRE BAŞARI ANALİZİ

Sözel (TÜR)	S	D	Y	B%
Türkçe				
Bağlamdan yararlanarak bilmediği kelime ve kelime gruplarının anlamını tahmin eder.	3	2	0	67
Metindeki iş ve işlem basamaklarını kavrar.	1	1	0	100
Metnin konusunu belirler.	1	1	0	100
Faillerin anlam özelliklerini fark eder.	2	2	0	100
Yazdıklarını düzenler.	1	1	0	100
Metnin içeriğini yorumlar.	1	0	1	0
Metnin ana fikrini/ana duygusunu belirler.	1	0	0	0
Metinle ilgili soruları cevaplar.	1	1	0	100
Grafik, tablo ve çizelgeyle sunulan bilgileri yorumlar.	1	1	0	100
Medya metinlerini değerlendirir.	1	1	0	100
Noktalama işaretlerine dikkat ederek sesli ve sessiz okur.	1	1	0	100
Metindeki hikâye unsurlarını belirler.	1	1	0	100

Sözel (TAR)	S	D	Y	B%
Tarih				
İletişimi etkileyen tutum ve davranışları analiz ederek kendi tutum ve davranışlarını sorgular.	4	4	0	100
Bireysel ve toplumsal ilişkilerde olumlu iletişim yollarını kullanır.	5	5	0	100
Medyanın sosyal değişim ve etkileşimdeki rolünü tartışır.	1	1	0	100

Sözel (DİN)	S	D	Y	B%
Din K.ve A.B.				
Varlıklar âlemini özelliklerine göre ayırır.	5	3	2	60
Melekleri özellikleri ve görevlerine göre sınıflandırır.	5	3	2	60

Sözel (İNG)	S	D	Y	B%
İngilizce				
Students will be able to talk about other people's appearances and personalities.	2	2	0	100
Students will be able to understand a simple text about appearances, personalities, and comparisons including ex	4	4	0	100
Students will be able to report on appearances and personalities of other people.	4	4	0	100

Sayısal (MAT)	S	D	Y	B%
Matematik				
Tam sayılarla toplama ve çıkarma işlemlerini yapar, ilgili problemleri çözer.	8	6	2	75
Toplama işleminin özelliklerini akıcı işlem yapmak için birer strateji olarak kullanır.	4	2	0	50
Tam sayılarla çarpma ve bölme işlemlerini yapar.	3	3	0	100

Sayısal (FEN)	S	D	Y	B%
Fen				
Uzay teknolojilerini açıklar.	3	2	1	67
Basit bir teleskop modeli hazırlayarak sunar.	1	1	0	100
Yıldız kavramını açıklar.	3	2	1	67
Teleskobun gök bilimin gelişimindeki önemine yönelik çıkarımda bulunur.	3	2	0	67
Yıldız oluşum sürecinin farkına varır.	2	2	0	100
Teknoloji ile uzay araştırmaları arasındaki ilişkiyi açıklar.	1	1	0	100
Teleskobun yapısını ve ne işe yaradığını açıklar.	1	0	1	0
Uzay kirliliğinin nedenlerini ifade ederek bu kirliliğin yol açabileceği olası sonuçları tahmin eder.	1	1	0	100

SINAV SONUÇ BELGESİ

7. SINIF İŞLEYEN ZEKA TÜRKİYE GENELİ DENEME SINAVI

DERSLERE GÖRE BAŞARI ANALİZİ

VAN / İPEKYOLU / EREK TOKİ ORTAOKULU		
Öğrenci	Numara	Sınıf
ELİF SUDE SAYĞIN	72	

Puan Türü	Puan	Genel Ort.	Dereceler				
			Snf	Kurum	İlçe	İl	Genel
LGS	▲ 419,462	321,150	1	2	73	306	8803
Puanı Hesaplanan:			61	954	3941	56714	
Katılımlar:			3	61	955	3951	56949

Ders	Soru	Doğru	Yanlış	Net	Başarı %	Sınıf Ort.	Kurum Ort.	Genel Ort.
Türkçe	15	13	2	12,33	82	▲ 7,67	▲ 5,46	▲ 7,23
Tarih	10	10	0	10,00	100	▲ 6,44	▲ 3,61	▲ 4,59
Din K.ve A.B.	10	6	4	4,67	47	▲ 4,22	▲ 3,25	▲ 4,27
İngilizce	10	10	0	10,00	100	▲ 5,56	▲ 3,15	▲ 3,74
Matematik	15	10	3	9,00	60	▲ 6,22	▲ 3,25	▲ 5,20
Fen	15	12	3	11,00	73	▲ 9,33	▲ 3,51	▲ 6,25
Toplam:	75	61	12	57,00	76	▲ 39,45	▲ 22,23	▲ 31,29

Soru No	123456789012345
Sözel (TÜR)	AcBCDACDAbDCDCB
Cevap Anh.	A
Sözel (TAR)	BDBAACABCA
Cevap Anh.	A
Sözel (DİN)	ABaCbCdDa
Cevap Anh.	A
Sözel (İNG)	BCADABDACD
Cevap Anh.	A
Sayısal (MAT)	ADDACaDBaB C Ad
Cevap Anh.	A
Sayısal (FEN)	CBAdAAaABCaDDCB
Cevap Anh.	A

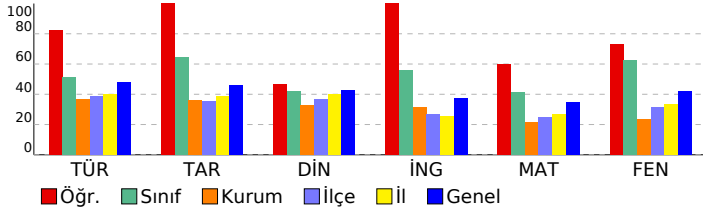

Sözel (TÜR)	S	D	Y	B%
Türkçe				
Bağlamdan yararlanarak bilmediği kelime ve kelime gruplarının anlamını tahmin eder.	3	2	1	67
Metindeki iş ve işlem basamaklarını kavrar.	1	0	1	0
Metnin konusunu belirler.	1	1	0	100
Faillerin anlam özelliklerini fark eder.	2	2	0	100
Yazdıklarını düzenler.	1	1	0	100
Metnin içeriğini yorumlar.	1	1	0	100
Metnin ana fikrini/ana duygusunu belirler.	1	1	0	100
Metinle ilgili soruları cevaplar.	1	1	0	100
Grafik, tablo ve çizelgeyle sunulan bilgileri yorumlar.	1	1	0	100
Medya metinlerini değerlendirir.	1	1	0	100
Noktalama işaretlerine dikkat ederek sesli ve sessiz okur.	1	1	0	100
Metindeki hikâye unsurlarını belirler.	1	1	0	100

Sözel (TAR)	S	D	Y	B%
Tarih				
İletişimi etkileyen tutum ve davranışları analiz ederek kendi tutum ve davranışlarını sorgular.	4	4	0	100
Bireysel ve toplumsal ilişkilerde olumlu iletişim yollarını kullanır.	5	5	0	100
Medyanın sosyal değişim ve etkileşimdeki rolünü tartışır.	1	1	0	100

Sözel (DİN)	S	D	Y	B%
Din K.ve A.B.				
Varlıklar âlemini özelliklerine göre ayırır eder.	5	3	2	60
Melekleri özellikleri ve görevlerine göre sınıflandırır.	5	3	2	60

Sözel (İNG)	S	D	Y	B%
İngilizce				
Students will be able to talk about other people's appearances and personalities.	2	2	0	100
Students will be able to understand a simple text about appearances, personalities, and comparisons including ex	4	4	0	100
Students will be able to report on appearances and personalities of other people.	4	4	0	100

Sayısal (MAT)	S	D	Y	B%
Matematik				
Tam sayılarla toplama ve çıkarma işlemlerini yapar, ilgili problemleri çözer.	8	5	2	63
Toplama işleminin özelliklerini akıcı işlem yapmak için birer strateji olarak kullanır.	4	3	1	75
Tam sayılarla çarpma ve bölme işlemlerini yapar.	3	2	0	67

Sayısal (FEN)	S	D	Y	B%
Fen				
Uzay teknolojilerini açıklar.	3	2	1	67
Basit bir teleskop modeli hazırlayarak sunar.	1	1	0	100
Yıldız kavramını açıklar.	3	3	0	100
Teleskobun gök bilimin gelişimindeki önemine yönelik çıkarımda bulunur.	3	2	1	67
Yıldız oluşum sürecinin farkına varır.	2	2	0	100
Teknoloji ile uzay araştırmaları arasındaki ilişkiyi açıklar.	1	0	1	0
Teleskobun yapısını ve ne işe yaradığını açıklar.	1	1	0	100
Uzay kirliliğinin nedenlerini ifade ederek bu kirliliğin yol açabileceği olası sonuçları tahmin eder.	1	1	0	100

SINAV SONUÇ BELGESİ

7. SINIF İŞLEYEN ZEKA TÜRKİYE GENELİ DENEME SINAVI

DERSLERE GÖRE BAŞARI ANALİZİ

Öğrenci	Numara	Sınıf
MELİKEM İRA	0	

Puan Türü	Puan	Genel Ort.	Dereceler				
			Snf	Kurum	İlçe	İl	Genel
LGS	▼ 222,428	321,150	3	48	752	3275	48986
Puanı Hesaplanan:			61	954	3941	56714	
Katılımlar:			3	61	955	3951	56949

Ders	Soru	Doğru	Yanlış	Net	Başarı %	Sınıf Ort.	Kurum Ort.	Genel Ort.
Türkçe	15	3	12	-1,00	-7	▼ 7,67	▼ 5,46	▼ 7,23
Tarih	10	2	8	-0,67	-7	▼ 6,44	▼ 3,61	▼ 4,59
Din K.ve A.B.	10	5	5	3,33	33	▼ 4,22	▲ 3,25	▼ 4,27
İngilizce	10	0	10	-3,33	-33	▼ 5,56	▼ 3,15	▼ 3,74
Matematik	15	2	8	-0,67	-4	▼ 6,22	▼ 3,25	▼ 5,20
Fen	15	9	6	7,00	47	▼ 9,33	▲ 3,51	▲ 6,25
Toplam:	75	21	49	4,67	6	▼ 39,45	▼ 22,23	▼ 31,29

Soru No	123456789012345
Sözel (TÜR)	*dcaaacbCDdddcd
Cevap Anh.	B CBABBCDACDAACDD
Sözel (TAR)	bdaAdddBb
Cevap Anh.	B ABCABAACBD
Sözel (DİN)	bdCAaDCDD
Cevap Anh.	B CACABBDCEB
Sözel (İNG)	abdcdbacdb
Cevap Anh.	B DACDABDBCA
Sayısal (MAT)	AbAbcddcab
Cevap Anh.	B ACADDACBDCBBABD
Sayısal (FEN)	dBbcABAcDABdBbD
Cevap Anh.	B CBCBABAADABCDD

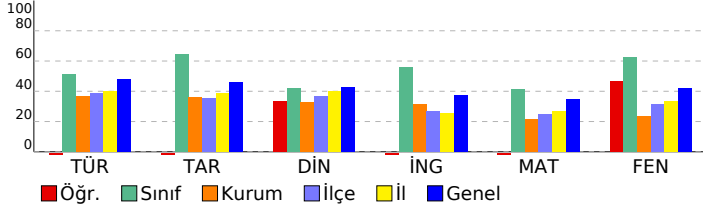

Sözel (TÜR)	S	D	Y	B%
Türkçe				
Bağlamdan yararlanarak bilmediği kelime ve kelime gruplarının anlamını tahmin eder.	3	0	3	0
Metindeki iş ve işlem basamaklarını kavrar.	1	0	1	0
Metnin konusunu belirler.	1	0	1	0
Faillerin anlam özelliklerini fark eder.	2	0	2	0
Yazdıklarını düzenler.	1	0	1	0
Metnin içeriğini yorumlar.	1	1	0	100
Metnin ana fikrini/ana duygusunu belirler.	1	1	0	100
Metinle ilgili soruları cevaplar.	1	0	1	0
Grafik, tablo ve çizelgeyle sunulan bilgileri yorumlar.	1	1	0	100
Medya metinlerini değerlendirir.	1	0	1	0
Noktalama işaretlerine dikkat ederek sesli ve sessiz okur.	1	0	1	0
Metindeki hikâye unsurlarını belirler.	1	0	1	0

Sözel (TAR)	S	D	Y	B%
Tarih				
İletişimi etkileyen tutum ve davranışları analiz ederek kendi tutum ve davranışlarını sorgular.	4	1	3	25
Bireysel ve toplumsal ilişkilerde olumlu iletişim yollarını kullanır.	5	1	4	20
Medyanın sosyal değişim ve etkileşimdeki rolünü tartışır.	1	0	1	0

Sözel (DİN)	S	D	Y	B%
Din K.ve A.B.				
Varlıklar âlemini özelliklerine göre ayırır eder.	5	4	1	80
Melekleri özellikleri ve görevlerine göre sınıflandırır.	5	1	4	20

Sözel (İNG)	S	D	Y	B%
İngilizce				
Students will be able to talk about other people's appearances and personalities.	2	0	2	0
Students will be able to understand a simple text about appearances, personalities, and comparisons including ex	4	0	4	0
Students will be able to report on appearances and personalities of other people.	4	0	4	0

Sayısal (MAT)	S	D	Y	B%
Matematik				
Tam sayılarla toplama ve çıkarma işlemlerini yapar, ilgili problemleri çözer.	8	1	6	13
Toplama işleminin özelliklerini akıcı işlem yapmak için birer strateji olarak kullanır.	4	1	1	25
Tam sayılarla çarpma ve bölme işlemlerini yapar.	3	0	1	0

Sayısal (FEN)	S	D	Y	B%
Fen				
Uzay teknolojilerini açıklar.	3	1	2	33
Basit bir teleskop modeli hazırlayarak sunar.	1	0	1	0
Yıldız kavramını açıklar.	3	2	1	67
Teleskobun gök bilimin gelişimindeki önemine yönelik çıkarımda bulunur.	3	2	1	67
Yıldız oluşum sürecinin farkına varır.	2	2	0	100
Teknoloji ile uzay araştırmaları arasındaki ilişkiyi açıklar.	1	1	0	100
Teleskobun yapısını ve ne işe yaradığını açıklar.	1	0	1	0
Uzay kirliliğinin nedenlerini ifade ederek bu kirliliğin yol açabileceği olası sonuçları tahmin eder.	1	1	0	100

SINAV SONUÇ BELGESİ							
VAN / İPEKYOLU / EREK TOKİ ORTAOKULU							
Öğrenci				Numara		Sınıf	
ADAR POLAT				1		7A	
Puan Türü	Puan	Genel Ort.	Dereceler				
			Snf	Kurum	İlçe	İl	Genel
LGS	▼ 193,655	321,150	21	59	891	3752	54180
Puanı Hesaplanan:			61	954	3941	56714	
Katılımlar:			22	61	955	3951	56949

Ders	Soru	Doğru	Yanlış	Net	Başarı %	Sınıf Ort.	Kurum Ort.	Genel Ort.
Türkçe	15	1	9	-2,00	-13	▼ 3,70	▼ 5,46	▼ 7,23
Tarih	10	2	4	0,67	7	▼ 2,17	▼ 3,61	▼ 4,59
Din K.ve A.B.	10	0	10	-3,33	-33	▼ 2,14	▼ 3,25	▼ 4,27
İngilizce	10	2	8	-0,67	-7	▼ 2,03	▼ 3,15	▼ 3,74
Matematik	15	3	2	2,33	16	▲ 2,01	▼ 3,25	▼ 5,20
Fen	15	3	6	1,00	7	▼ 3,20	▼ 3,51	▼ 6,25
Toplam:	75	11	39	-2,00	-3	▼ 15,24	▼ 22,23	▼ 31,29

Soru No	123456789012345
Sözel (TÜR)	dacbcdbcd c D
Cevap Anh.	A ABBCDACDAADCDCB
Sözel (TAR)	cbab CA
Cevap Anh.	A BDBAACABCA
Sözel (DİN)	ccdbcbbbaab
Cevap Anh.	A ABBCACDBDC
Sözel (İNG)	abcDdBcbac
Cevap Anh.	A BCADABDACD
Sayısal (MAT)	D CcD b
Cevap Anh.	A ADDACBDBDBACBAC
Sayısal (FEN)	BcadbbAd C
Cevap Anh.	A CBABAADABCBDDBC

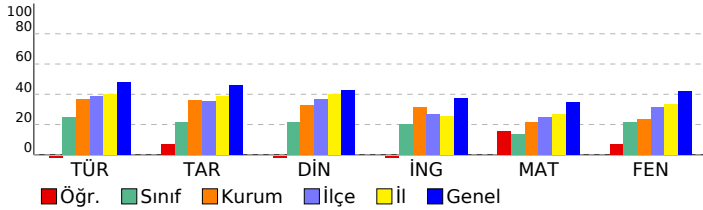

7. SINIF İŞLEYEN ZEKA TÜRKİYE GENELİ DENEME SINAVI

DERSLERE GÖRE BAŞARI ANALİZİ

Sözel (TÜR)	S	D	Y	B%
Türkçe				
Bağlamdan yararlanarak bilmediği kelime ve kelime gruplarının anlamını tahmin eder.	3	0	1	0
Metindeki iş ve işlem basamaklarını kavrar.	1	0	1	0
Metnin konusunu belirler.	1	0	1	0
Faillerin anlam özelliklerini fark eder.	2	1	1	50
Yazdıklarını düzenler.	1	0	1	0
Metnin içeriğini yorumlar.	1	0	1	0
Metnin ana fikrini/ana duygusunu belirler.	1	0	1	0
Metinle ilgili soruları cevaplar.	1	0	1	0
Grafik, tablo ve çizelgeyle sunulan bilgileri yorumlar.	1	0	1	0
Medya metinlerini değerlendirir.	1	0	0	0
Noktalama işaretlerine dikkat ederek sesli ve sessiz okur.	1	0	0	0
Metindeki hikâye unsurlarını belirler.	1	0	0	0

Sözel (TAR)	S	D	Y	B%
Tarih				
İletişimi etkileyen tutum ve davranışları analiz ederek kendi tutum ve davranışlarını sorgular.	4	1	3	25
Bireysel ve toplumsal ilişkilerde olumlu iletişim yollarını kullanır.	5	1	1	20
Medyanın sosyal değişim ve etkileşimdeki rolünü tartışır.	1	0	0	0

Sözel (DİN)	S	D	Y	B%
Din K.ve A.B.				
Varlıklar âlemini özelliklerine göre ayırır.	5	0	5	0
Melekleri özellikleri ve görevlerine göre sınıflandırır.	5	0	5	0

Sözel (İNG)	S	D	Y	B%
İngilizce				
Students will be able to talk about other people's appearances and personalities.	2	1	1	50
Students will be able to understand a simple text about appearances, personalities, and comparisons including ex	4	0	4	0
Students will be able to report on appearances and personalities of other people.	4	1	3	25

Sayısal (MAT)	S	D	Y	B%
Matematik				
Tam sayılarla toplama ve çıkarma işlemlerini yapar, ilgili problemleri çözer.	8	3	2	38
Toplama işleminin özelliklerini akıcı işlem yapmak için birer strateji olarak kullanır.	4	0	0	0
Tam sayılarla çarpma ve bölme işlemlerini yapar.	3	0	0	0

Sayısal (FEN)	S	D	Y	B%
Fen				
Uzay teknolojilerini açıklar.	3	0	0	0
Basit bir teleskop modeli hazırlayarak sunar.	1	1	0	100
Yıldız kavramını açıklar.	3	1	2	33
Teleskobun gök bilimin gelişimindeki önemine yönelik çıkarımda bulunur.	3	0	2	0
Yıldız oluşum sürecinin farkına varır.	2	1	1	50
Teknoloji ile uzay araştırmaları arasındaki ilişkiyi açıklar.	1	0	1	0
Teleskobun yapısını ve ne işe yaradığını açıklar.	1	0	0	0
Uzay kirliliğinin nedenlerini ifade ederek bu kirliliğin yol açabileceği olası sonuçları tahmin eder.	1	0	0	0

SINAV SONUÇ BELGESİ

7. SINIF İŞLEYEN ZEKA TÜRKİYE GENELİ DENEME SINAVI

DERSLERE GÖRE BAŞARI ANALİZİ

VAN / İPEKYOLU / EREK TOKİ ORTAOKULU							
Öğrenci				Numara		Sınıf	
ALİ Bİ BEN				255		7A	
Puan Türü	Puan	Genel Ort.	Dereceler				
			Snf	Kurum	İlçe	İl	Genel
LGS	▼ 313,799	321,150	4	17	361	1527	29768
Puanı Hesaplanan:			61	954	3941	56714	
Katılımlar:			22	61	955	3951	56949

Ders	Soru	Doğru	Yanlış	Net	Başarı %	Sınıf Ort.	Kurum Ort.	Genel Ort.
Türkçe	15	9	3	8,00	53	▲ 3,70	▲ 5,46	▲ 7,23
Tarih	10	5	2	4,33	43	▲ 2,17	▲ 3,61	▼ 4,59
Din K.ve A.B.	10	6	2	5,33	53	▲ 2,14	▲ 3,25	▲ 4,27
İngilizce	10	6	1	5,67	57	▲ 2,03	▲ 3,15	▲ 3,74
Matematik	15	5	2	4,33	29	▲ 2,01	▲ 3,25	▼ 5,20
Fen	15	5	4	3,67	24	▲ 3,20	▲ 3,51	▼ 6,25
Toplam:	75	36	14	31,33	42	▲ 15,24	▲ 22,23	▲ 31,29

Soru No	123456789012345
Sözel (TÜR)	baBCDcCDAA C C
Cevap Anh.	ABBCCDADACDCB
Sözel (TAR)	dDaAA CA
Cevap Anh.	BDBAACABCA
Sözel (DİN)	AB cCDaDC
Cevap Anh.	ABBCCACDBDC
Sözel (İNG)	BCAcAB C
Cevap Anh.	BCADABDACD
Sayısal (MAT)	c D BD B c C
Cevap Anh.	ADDACBDBBACBAC
Sayısal (FEN)	A dc A bBaDC
Cevap Anh.	CBABAADABCBDDBC

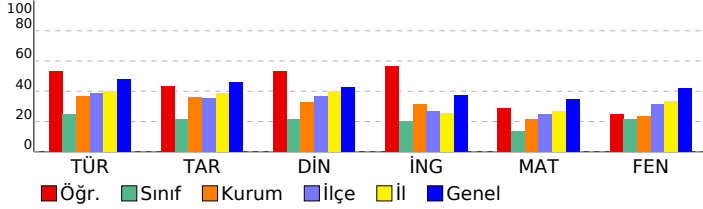

Sözel (TÜR)	S	D	Y	B%
Türkçe				
Bağlamdan yararlanarak bilmediği kelime ve kelime gruplarının anlamını tahmin eder.	3	2	1	67
Metindeki iş ve işlem basamaklarını kavrar.	1	0	1	0
Metnin konusunu belirler.	1	1	0	100
Fiillerin anlam özelliklerini fark eder.	2	1	0	50
Yazdıklarını düzenler.	1	0	1	0
Metnin içeriğini yorumlar.	1	1	0	100
Metnin ana fikrini/ana duygusunu belirler.	1	1	0	100
Metinle ilgili soruları cevaplar.	1	1	0	100
Grafik, tablo ve çizelgeyle sunulan bilgileri yorumlar.	1	0	0	0
Medya metinlerini değerlendirir.	1	1	0	100
Noktalama işaretlerine dikkat ederek sesli ve sessiz okur.	1	1	0	100
Metindeki hikâye unsurlarını belirler.	1	0	0	0

Sözel (TAR)	S	D	Y	B%
Tarih				
İletişimi etkileyen tutum ve davranışları analiz ederek kendi tutum ve davranışlarını sorgular.	4	2	2	50
Bireysel ve toplumsal ilişkilerde olumlu iletişim yollarını kullanır.	5	3	0	60
Medyanın sosyal değişim ve etkileşimdeki rolünü tartışır.	1	0	0	0

Sözel (DİN)	S	D	Y	B%
Din K.ve A.B.				
Varlıklar âlemini özelliklerine göre ayırt eder.	5	4	0	80
Melekleri özellikleri ve görevlerine göre sınıflandırır.	5	2	2	40

Sözel (İNG)	S	D	Y	B%
İngilizce				
Students will be able to talk about other people's appearances and personalities.	2	2	0	100
Students will be able to understand a simple text about appearances, personalities, and comparisons including ex	4	2	0	50
Students will be able to report on appearances and personalities of other people.	4	2	1	50

Sayısal (MAT)	S	D	Y	B%
Matematik				
Tam sayılarla toplama ve çıkarma işlemlerini yapar, ilgili problemleri çözer.	8	4	2	50
Toplama işleminin özelliklerini akıcı işlem yapmak için birer strateji olarak kullanır.	4	0	0	0
Tam sayılarla çarpma ve bölme işlemlerini yapar.	3	1	0	33

Sayısal (FEN)	S	D	Y	B%
Fen				
Uzay teknolojilerini açıklar.	3	1	1	33
Basit bir teleskop modeli hazırlayarak sunar.	1	0	0	0
Yıldız kavramını açıklar.	3	2	0	67
Teleskobun gök bilimin gelişimindeki önemine yönelik çıkarımda bulunur.	3	0	1	0
Yıldız oluşum sürecinin farkına varır.	2	1	1	50
Teknoloji ile uzay araştırmaları arasındaki ilişkiyi açıklar.	1	0	0	0
Teleskobun yapısını ve ne işe yaradığını açıklar.	1	0	1	0
Uzay kirliliğinin nedenlerini ifade ederek bu kirliliğin yol açabileceği olası sonuçları tahmin eder.	1	1	0	100

SINAV SONUÇ BELGESİ

7. SINIF İŞLEYEN ZEKA TÜRKİYE GENELİ DENEME SINAVI

DERSLERE GÖRE BAŞARI ANALİZİ

VAN / İPEKYOLU / EREK TOKİ ORTAOKULU							
Öğrenci				Numara		Sınıf	
ARDA KARAKOÇ				445		7A	
Puan Türü	Puan	Genel Ort.	Dereceler				
			Snf	Kurum	İlçe	İl	Genel
LGS	▼ 247,638	321,150	11	37	623	2755	43689
Puanı Hesaplanan:			61	954	3941	56714	
Katılımlar:			22	61	955	3951	56949

Ders	Soru	Doğru	Yanlış	Net	Başarı %	Sınıf Ort.	Kurum Ort.	Genel Ort.
Türkçe	15	4	11	0,33	2	▼ 3,70	▼ 5,46	▼ 7,23
Tarih	10	3	7	0,67	7	▼ 2,17	▼ 3,61	▼ 4,59
Din K.ve A.B.	10	4	6	2,00	20	▼ 2,14	▼ 3,25	▼ 4,27
İngilizce	10	5	5	3,33	33	▲ 2,03	▲ 3,15	▼ 3,74
Matematik	15	5	10	1,67	11	▼ 2,01	▼ 3,25	▼ 5,20
Fen	15	8	7	5,67	38	▲ 3,20	▲ 3,51	▼ 6,25
Toplam:	75	29	46	13,67	18	▼ 15,24	▼ 22,23	▼ 31,29

Soru No	123456789012345
Sözel (TÜR)	CadacCaAbcdddDa
Cevap Anh.	B CBABCDACDAACDD
Sözel (TAR)	ddCAdbddad
Cevap Anh.	B ABCABAACBD
Sözel (DİN)	CcdbcaDCDa
Cevap Anh.	B CACABBDCEB
Sözel (İNG)	bACDbcDBad
Cevap Anh.	B DACDABDBCA
Sayısal (MAT)	AbdDccadadcBAaD
Cevap Anh.	B ACADDACBDCBBABD
Sayısal (FEN)	CdaBbaAADaAcdaD
Cevap Anh.	B CBCBABAADABCDD

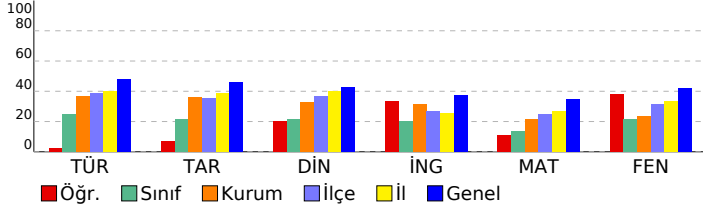

Sözel (TÜR)	S	D	Y	B%
Türkçe	3	0	3	0
Bağlamdan yararlanarak bilmediği kelime ve kelime gruplarının anlamını tahmin eder.	1	0	1	0
Metindeki iş ve işlem basamaklarını kavrar.	1	0	1	0
Metnin konusunu belirler.	1	0	1	0
Fiillerin anlam özelliklerini fark eder.	2	2	0	100
Yazdıklarını düzenler.	1	1	0	100
Metnin içeriğini yorumlar.	1	0	1	0
Metnin ana fikrini/ana duygusunu belirler.	1	0	1	0
Metinle ilgili soruları cevaplar.	1	0	1	0
Grafik, tablo ve çizelgeyle sunulan bilgileri yorumlar.	1	0	1	0
Medya metinlerini değerlendirir.	1	0	1	0
Noktalama işaretlerine dikkat ederek sesli ve sessiz okur.	1	1	0	100
Metindeki hikâye unsurlarını belirler.	1	0	1	0

Sözel (TAR)	S	D	Y	B%
Tarih	4	2	2	50
İletişimi etkileyen tutum ve davranışları analiz ederek kendi tutum ve davranışlarını sorgular.	5	1	4	20
Bireysel ve toplumsal ilişkilerde olumlu iletişim yollarını kullanır.	1	0	1	0
Medyanın sosyal değişim ve etkileşimdeki rolünü tartışır.	1	0	1	0

Sözel (DİN)	S	D	Y	B%
Din K.ve A.B.	5	2	3	40
Varlıklar âlemini özelliklerine göre ayırır eder.	5	2	3	40
Melekleri özellikleri ve görevlerine göre sınıflandırır.	5	2	3	40

Sözel (İNG)	S	D	Y	B%
İngilizce	2	1	1	50
Students will be able to talk about other people's appearances and personalities.	4	2	2	50
Students will be able to understand a simple text about appearances, personalities, and comparisons including ex	4	2	2	50
Students will be able to report on appearances and personalities of other people.	4	2	2	50

Sayısal (MAT)	S	D	Y	B%
Matematik	8	1	7	13
Tam sayılarla toplama ve çıkarma işlemlerini yapar, ilgili problemleri çözer.	4	2	2	50
Toplama işleminin özelliklerini akıcı işlem yapmak için birer strateji olarak kullanır.	3	2	1	67
Tam sayılarla çarpma ve bölme işlemlerini yapar.	3	2	1	67

Sayısal (FEN)	S	D	Y	B%
Fen	3	1	2	33
Uzay teknolojilerini açıklar.	1	1	0	100
Basit bir teleskop modeli hazırlayarak sunar.	3	1	2	33
Yıldız kavramını açıklar.	3	1	2	33
Teleskobun gök bilimin gelişimindeki önemine yönelik çıkarımda bulunur.	2	2	0	100
Yıldız oluşum sürecinin farkına varır.	1	1	0	100
Teknoloji ile uzay araştırmaları arasındaki ilişkiyi açıklar.	1	1	0	100
Teleskobun yapısını ve ne işe yaradığını açıklar.	1	0	1	0
Uzay kirliliğinin nedenlerini ifade ederek bu kirliliğin yol açabileceği olası sonuçları tahmin eder.	1	1	0	100

SINAV SONUÇ BELGESİ							
VAN / İPEKYOLU / EREK TOKİ ORTAOKULU							
Öğrenci				Numara		Sınıf	
ASİYE CAVAK				12		7A	
Puan Türü	Puan	Genel Ort.	Dereceler				
			Snf	Kurum	İlçe	İl	Genel
LGS	▼ 201,096	321,150	19	57	859	3645	53071
Puani Hesaplanan:			61	954	3941	56714	
Katılımlar:			22	61	955	3951	56949

Ders	Soru	Doğru	Yanlış	Net	Başarı %	Sınıf Ort.	Kurum Ort.	Genel Ort.
Türkçe	15	3	6	1,00	7	▼ 3,70	▼ 5,46	▼ 7,23
Tarih	10	2	5	0,33	3	▼ 2,17	▼ 3,61	▼ 4,59
Din K.ve A.B.	10	2	7	-0,33	-3	▼ 2,14	▼ 3,25	▼ 4,27
İngilizce	10	1	4	-0,33	-3	▼ 2,03	▼ 3,15	▼ 3,74
Matematik	15	0	3	-1,00	-7	▼ 2,01	▼ 3,25	▼ 5,20
Fen	15	3	5	1,33	9	▼ 3,20	▼ 3,51	▼ 6,25
Toplam:	75	11	30	1,00	1	▼ 15,24	▼ 22,23	▼ 31,29

Soru No	123456789012345						
Sözel (TÜR)	CBbCB b db c						
Cevap Anh.	B	CBABB CDACDAACDD					
Sözel (TAR)	bdd ACcc						
Cevap Anh.	B	ABCABAACBD					
Sözel (DİN)	dbCbcBc ba						
Cevap Anh.	B	CACABBDCDB					
Sözel (İNG)	A b ca d						
Cevap Anh.	B	DACDABDBCA					
Sayısal (MAT)	b d b						
Cevap Anh.	B	ACADDACBDCBBABD					
Sayısal (FEN)	b ddAA d cD						
Cevap Anh.	B	CBCBABAADABCDD					

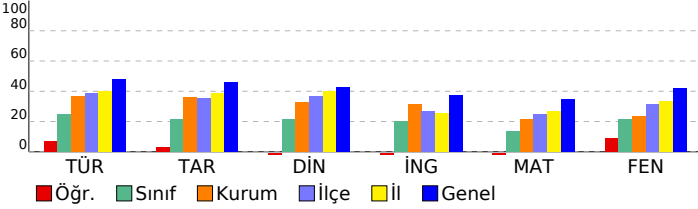

7. SINIF İŞLEYEN ZEKA TÜRKİYE GENELİ DENEME SINAVI

DERSLERE GÖRE BAŞARI ANALİZİ

Sözel (TÜR)	S	D	Y	B%
Türkçe				
Bağlamdan yararlanarak bilmediği kelime ve kelime gruplarının anlamını tahmin eder.	3	0	2	0
Metindeki iş ve işlem basamaklarını kavrar.	1	0	1	0
Metnin konusunu belirler.	1	1	0	100
Fiillerin anlam özelliklerini fark eder.	2	0	1	0
Yazdıklarını düzenler.	1	0	0	0
Metnin içeriğini yorumlar.	1	0	1	0
Metnin ana fikrini/ana duygusunu belirler.	1	0	1	0
Metinle ilgili soruları cevaplar.	1	0	0	0
Grafik, tablo ve çizelgeyle sunulan bilgileri yorumlar.	1	0	0	0
Medya metinlerini değerlendirir.	1	0	0	0
Noktalama işaretlerine dikkat ederek sesli ve sessiz okur.	1	1	0	100
Metindeki hikâye unsurlarını belirler.	1	1	0	100

Sözel (TAR)	S	D	Y	B%
Tarih				
İletişimi etkileyen tutum ve davranışları analiz ederek kendi tutum ve davranışlarını sorgular.	4	0	4	0
Bireysel ve toplumsal ilişkilerde olumlu iletişim yollarını kullanır.	5	1	1	20
Medyanın sosyal değişim ve etkileşimdeki rolünü tartışır.	1	1	0	100

Sözel (DİN)	S	D	Y	B%
Din K.ve A.B.				
Varlıklar âlemini özelliklerine göre ayırt eder.	5	2	2	40
Melekleri özellikleri ve görevlerine göre sınıflandırır.	5	0	5	0

Sözel (İNG)	S	D	Y	B%
İngilizce				
Students will be able to talk about other people's appearances and personalities.	2	0	1	0
Students will be able to understand a simple text about appearances, personalities, and comparisons including ex	4	1	1	25
Students will be able to report on appearances and personalities of other people.	4	0	2	0

Sayısal (MAT)	S	D	Y	B%
Matematik				
Tam sayılarla toplama ve çıkarma işlemlerini yapar, ilgili problemleri çözer.	8	0	2	0
Toplama işleminin özelliklerini akıcı işlem yapmak için birer strateji olarak kullanır.	4	0	1	0
Tam sayılarla çarpma ve bölme işlemlerini yapar.	3	0	0	0

Sayısal (FEN)	S	D	Y	B%
Fen				
Uzay teknolojilerini açıklar.	3	0	0	0
Basit bir teleskop modeli hazırlayarak sunar.	1	0	0	0
Yıldız kavramını açıklar.	3	0	2	0
Teleskobun gök bilim gelişimindeki önemine yönelik çıkarımda bulunur.	3	1	1	33
Yıldız oluşum sürecinin farkına varır.	2	1	1	50
Teknoloji ile uzay araştırmaları arasındaki ilişkiyi açıklar.	1	0	0	0
Teleskobun yapısını ve ne işe yaradığını açıklar.	1	0	1	0
Uzay kirliliğinin nedenlerini ifade ederek bu kirliliğin yol açabileceği olası sonuçları tahmin eder.	1	1	0	100

SINAV SONUÇ BELGESİ							
VAN / İPEKYOLU / EREK TOKİ ORTAOKULU							
Öğrenci				Numara		Sınıf	
ASMİN TEMİZER				0		7A	
Puan Türü	Puan	Genel Ort.	Dereceler				
			Snf	Kurum	İlçe	İl	Genel
LGS	▼ 262,974	321,150	9	34	569	2444	40438
Puanı Hesaplanan:			61	954	3941	56714	
Katılımlar:			22	61	955	3951	56949

Ders	Soru	Doğru	Yanlış	Net	Başarı %	Sınıf Ort.	Kurum Ort.	Genel Ort.
Türkçe	15	8	4	6,67	44	▲ 3,70	▲ 5,46	▼ 7,23
Tarih	10	3	3	2,00	20	▼ 2,17	▼ 3,61	▼ 4,59
Din K.ve A.B.	10	1	5	-0,67	-7	▼ 2,14	▼ 3,25	▼ 4,27
İngilizce	10	4	2	3,33	33	▲ 2,03	▲ 3,15	▼ 3,74
Matematik	15	1	2	0,33	2	▼ 2,01	▼ 3,25	▼ 5,20
Fen	15	4	0	4,00	27	▲ 3,20	▲ 3,51	▼ 6,25
Toplam:	75	21	16	15,67	21	▲ 15,24	▼ 22,23	▼ 31,29

Soru No	123456789012345
Sözel (TÜR)	ABBd ACDcdD Db
Cevap Anh.	A ABBCDACDAADCDCB
Sözel (TAR)	aDa A aA
Cevap Anh.	A BDBAACABCA
Sözel (DİN)	Ac a dab
Cevap Anh.	A ABBCACDBDC
Sözel (İNG)	B dDAB a
Cevap Anh.	A BCADABDACD
Sayısal (MAT)	D bd
Cevap Anh.	A ADDACBDBDBACBAC
Sayısal (FEN)	B A A C
Cevap Anh.	A CBABAADABCBDDBC

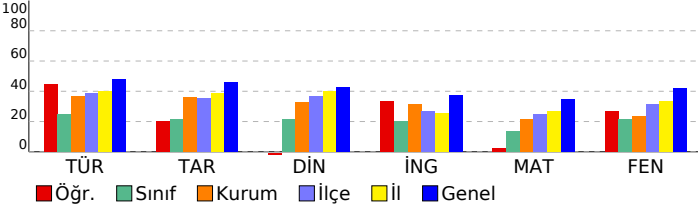

7. SINIF İŞLEYEN ZEKA TÜRKİYE GENELİ DENEME SINAVI

DERSLERE GÖRE BAŞARI ANALİZİ

Sözel (TÜR)	S	D	Y	B%
Türkçe				
Bağlamdan yararlanarak bilmediği kelime ve kelime gruplarının anlamını tahmin eder.	3	1	1	33
Metindeki iş ve işlem basamaklarını kavrar.	1	1	0	100
Metnin konusunu belirler.	1	1	0	100
Faillerin anlam özelliklerini fark eder.	2	1	1	50
Yazdıklarını düzenler.	1	1	0	100
Metnin içeriğini yorumlar.	1	1	0	100
Metnin ana fikrini/ana duygusunu belirler.	1	1	0	100
Metinle ilgili soruları cevaplar.	1	0	1	0
Grafik, tablo ve çizelgeyle sunulan bilgileri yorumlar.	1	1	0	100
Medya metinlerini değerlendirir.	1	0	0	0
Noktalama işaretlerine dikkat ederek sesli ve sessiz okur.	1	0	1	0
Metindeki hikâye unsurlarını belirler.	1	0	0	0

Sözel (TAR)	S	D	Y	B%
Tarih				
İletişimi etkileyen tutum ve davranışları analiz ederek kendi tutum ve davranışlarını sorgular.	4	1	3	25
Bireysel ve toplumsal ilişkilerde olumlu iletişim yollarını kullanır.	5	2	0	40
Medyanın sosyal değişim ve etkileşimdeki rolünü tartışır.	1	0	0	0

Sözel (DİN)	S	D	Y	B%
Din K.ve A.B.				
Varlıklar âlemini özelliklerine göre ayırt eder.	5	1	2	20
Melekleri özellikleri ve görevlerine göre sınıflandırır.	5	0	3	0

Sözel (İNG)	S	D	Y	B%
İngilizce				
Students will be able to talk about other people's appearances and personalities.	2	2	0	100
Students will be able to understand a simple text about appearances, personalities, and comparisons including ex	4	1	0	25
Students will be able to report on appearances and personalities of other people.	4	1	2	25

Sayısal (MAT)	S	D	Y	B%
Matematik				
Tam sayılarla toplama ve çıkarma işlemlerini yapar, ilgili problemleri çözer.	8	1	2	13
Toplama işleminin özelliklerini akıcı işlem yapmak için birer strateji olarak kullanır.	4	0	0	0
Tam sayılarla çarpma ve bölme işlemlerini yapar.	3	0	0	0

Sayısal (FEN)	S	D	Y	B%
Fen				
Uzay teknolojilerini açıklar.	3	0	0	0
Basit bir teleskop modeli hazırlayarak sunar.	1	1	0	100
Yıldız kavramını açıklar.	3	1	0	33
Teleskobun gök bilimin gelişimindeki önemine yönelik çıkarımda bulunur.	3	0	0	0
Yıldız oluşum sürecinin farkına varır.	2	2	0	100
Teknoloji ile uzay araştırmaları arasındaki ilişkiyi açıklar.	1	0	0	0
Teleskobun yapısını ve ne işe yaradığını açıklar.	1	0	0	0
Uzay kirliliğinin nedenlerini ifade ederek bu kirliliğin yol açabileceği olası sonuçları tahmin eder.	1	0	0	0

SINAV SONUÇ BELGESİ							
VAN / İPEKYOLU / EREK TOKİ ORTAOKULU							
Öğrenci				Numara		Sınıf	
BAVER YASNN DURMIŞ				102		7A	
Puan Türü	Puan	Genel Ort.	Dereceler				
			Snf	Kurum	İlçe	İl	Genel
LGS	▼ 227,682	321,150	14	45	714	3155	47885
Puanı Hesaplanan:			61	954	3941	56714	
Katılımlar:			22	61	955	3951	56949

Ders	Soru	Doğru	Yanlış	Net	Başarı %	Sınıf Ort.	Kurum Ort.	Genel Ort.
Türkçe	15	5	1	4,67	31	▲ 3,70	▼ 5,46	▼ 7,23
Tarih	10	3	1	2,67	27	▲ 2,17	▼ 3,61	▼ 4,59
Din K.ve A.B.	10	2	1	1,67	17	▼ 2,14	▼ 3,25	▼ 4,27
İngilizce	10	1	1	0,67	7	▼ 2,03	▼ 3,15	▼ 3,74
Matematik	15	0	2	-0,67	-4	▼ 2,01	▼ 3,25	▼ 5,20
Fen	15	1	3	0,00	0	▼ 3,20	▼ 3,51	▼ 6,25
Toplam:	75	12	9	9,00	12	▼ 15,24	▼ 22,23	▼ 31,29

Soru No	123456789012345
Sözel (TÜR)	CB B A dC
Cevap Anh.	B CBABBCDACDAACDD
Sözel (TAR)	A dAC
Cevap Anh.	B ABCABAACBD
Sözel (DİN)	B Dd
Cevap Anh.	B CACABBDCCB
Sözel (İNG)	Bc
Cevap Anh.	B DACDABDBCA
Sayısal (MAT)	a a
Cevap Anh.	B ACADDACBDCBBABD
Sayısal (FEN)	bd b D
Cevap Anh.	B CBCBABAADABCDD

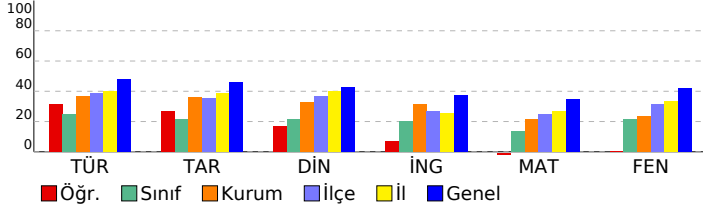

7. SINIF İŞLEYEN ZEKA TÜRKİYE GENELİ DENEME SINAVI

DERSLERE GÖRE BAŞARI ANALİZİ

Sözel (TÜR)	S	D	Y	B%
Türkçe				
Bağlamdan yararlanarak bilmediği kelime ve kelime gruplarının anlamını tahmin eder.	3	0	1	0
Metindeki iş ve işlem basamaklarını kavrar.	1	1	0	100
Metnin konusunu belirler.	1	0	0	0
Faillerin anlam özelliklerini fark eder.	2	0	0	0
Yazdıklarını düzenler.	1	1	0	100
Metnin içeriğini yorumlar.	1	0	0	0
Metnin ana fikrini/ana duygusunu belirler.	1	0	0	0
Metinle ilgili soruları cevaplar.	1	0	0	0
Grafik, tablo ve çizelgeyle sunulan bilgileri yorumlar.	1	0	0	0
Medya metinlerini değerlendirir.	1	1	0	100
Noktalama işaretlerine dikkat ederek sesli ve sessiz okur.	1	1	0	100
Metindeki hikâye unsurlarını belirler.	1	1	0	100

Sözel (TAR)	S	D	Y	B%
Tarih				
İletişimi etkileyen tutum ve davranışları analiz ederek kendi tutum ve davranışlarını sorgular.	4	0	0	0
Bireysel ve toplumsal ilişkilerde olumlu iletişim yollarını kullanır.	5	2	1	40
Medyanın sosyal değişim ve etkileşimdeki rolünü tartışır.	1	1	0	100

Sözel (DİN)	S	D	Y	B%
Din K.ve A.B.				
Varlıklar âlemini özelliklerine göre ayırt eder.	5	1	1	20
Melekleri özellikleri ve görevlerine göre sınıflandırır.	5	1	0	20

Sözel (İNG)	S	D	Y	B%
İngilizce				
Students will be able to talk about other people's appearances and personalities.	2	1	0	50
Students will be able to understand a simple text about appearances, personalities, and comparisons including ex	4	0	0	0
Students will be able to report on appearances and personalities of other people.	4	0	1	0

Sayısal (MAT)	S	D	Y	B%
Matematik				
Tam sayılarla toplama ve çıkarma işlemlerini yapar, ilgili problemleri çözer.	8	0	1	0
Toplama işleminin özelliklerini akıcı işlem yapmak için birer strateji olarak kullanır.	4	0	1	0
Tam sayılarla çarpma ve bölme işlemlerini yapar.	3	0	0	0

Sayısal (FEN)	S	D	Y	B%
Fen				
Uzay teknolojilerini açıklar.	3	0	0	0
Basit bir teleskop modeli hazırlayarak sunar.	1	0	0	0
Yıldız kavramını açıklar.	3	0	2	0
Teleskobun gök bilimin gelişimindeki önemine yönelik çıkarımda bulunur.	3	0	1	0
Yıldız oluşum sürecinin farkına varır.	2	0	0	0
Teknoloji ile uzay araştırmaları arasındaki ilişkiyi açıklar.	1	0	0	0
Teleskobun yapısını ve ne işe yaradığını açıklar.	1	0	0	0
Uzay kirliliğinin nedenlerini ifade ederek bu kirliliğin yol açabileceği olası sonuçları tahmin eder.	1	1	0	100

SINAV SONUÇ BELGESİ

7. SINIF İŞLEYEN ZEKA TÜRKİYE GENELİ DENEME SINAVI

DERSLERE GÖRE BAŞARI ANALİZİ

VAN / İPEKYOLU / EREK TOKİ ORTAOKULU							
Öğrenci				Numara		Sınıf	
CANMU HAMED SEVİLİR				89		7A	
Puan Türü	Puan	Genel Ort.	Dereceler				
			Snf	Kurum	İlçe	İl	Genel
LGS	▼ 275,565	321,150	7	31	518	2207	37804
Puanı Hesaplanan:			61	954	3941	56714	
Katılımlar:			22	61	955	3951	56949

Ders	Soru	Doğru	Yanlış	Net	Başarı %	Sınıf Ort.	Kurum Ort.	Genel Ort.
Türkçe	15	8	5	6,33	42	▲ 3,70	▲ 5,46	▼ 7,23
Tarih	10	4	5	2,33	23	▲ 2,17	▼ 3,61	▼ 4,59
Din K.ve A.B.	10	6	4	4,67	47	▲ 2,14	▲ 3,25	▲ 4,27
İngilizce	10	2	6	0,00	0	▼ 2,03	▼ 3,15	▼ 3,74
Matematik	15	5	8	2,33	16	▲ 2,01	▼ 3,25	▼ 5,20
Fen	15	4	2	3,33	22	▲ 3,20	▼ 3,51	▼ 6,25
Toplam:	75	29	30	19,00	25	▲ 15,24	▼ 22,23	▼ 31,29

Soru No	123456789012345
Sözel (TÜR)	CBd Bd ACDdcCcD
Cevap Anh.	B CBABBCDACDAACDD
Sözel (TAR)	BdbbACaD
Cevap Anh.	B ABCABAACBD
Sözel (DİN)	CACdBdDdDc
Cevap Anh.	B CACABBDcDB
Sözel (İNG)	acCDbdba
Cevap Anh.	B DACDABDBCA
Sayısal (MAT)	AbAbabCdDadB c
Cevap Anh.	B ACADDACBDCBBABD
Sayısal (FEN)	C CBda A
Cevap Anh.	B CBCBABAADABCDD

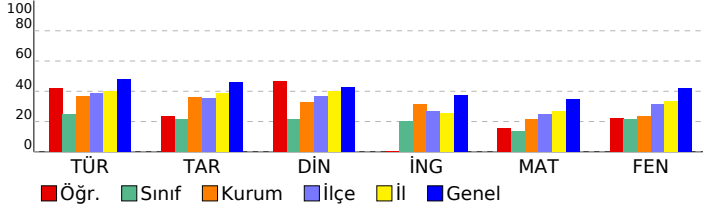

Sözel (TÜR)	S	D	Y	B%
Türkçe				
Bağılamdan yararlanarak bilmediği kelime ve kelime gruplarının anlamını tahmin eder.	3	0	2	0
Metindeki iş ve işlem basamaklarını kavrar.	1	0	0	0
Metnin konusunu belirler.	1	1	0	100
Faillerin anlam özelliklerini fark eder.	2	0	2	0
Yazdıklarını düzenler.	1	1	0	100
Metnin içeriğini yorumlar.	1	1	0	100
Metnin ana fikrini/ana duygusunu belirler.	1	1	0	100
Metinle ilgili soruları cevaplar.	1	0	1	0
Grafik, tablo ve çizelgeyle sunulan bilgileri yorumlar.	1	1	0	100
Medya metinlerini değerlendirir.	1	1	0	100
Noktalama işaretlerine dikkat ederek sesli ve sessiz okur.	1	1	0	100
Metindeki hikâye unsurlarını belirler.	1	1	0	100

Sözel (TAR)	S	D	Y	B%
Tarih				
İletişimi etkileyen tutum ve davranışları analiz ederek kendi tutum ve davranışlarını sorgular.	4	1	3	25
Bireysel ve toplumsal ilişkilerde olumlu iletişim yollarını kullanır.	5	2	2	40
Medyanın sosyal değişim ve etkileşimdeki rolünü tartışır.	1	1	0	100

Sözel (DİN)	S	D	Y	B%
Din K.ve A.B.				
Varlıklar âlemini özelliklerine göre ayırır eder.	5	2	3	40
Melekleri özellikleri ve görevlerine göre sınıflandırır.	5	4	1	80

Sözel (İNG)	S	D	Y	B%
İngilizce				
Students will be able to talk about other people's appearances and personalities.	2	0	2	0
Students will be able to understand a simple text about appearances, personalities, and comparisons including ex	4	1	2	25
Students will be able to report on appearances and personalities of other people.	4	1	2	25

Sayısal (MAT)	S	D	Y	B%
Matematik				
Tam sayılarla toplama ve çıkarma işlemlerini yapar, ilgili problemleri çözer.	8	3	5	38
Toplama işleminin özelliklerini akıcı işlem yapmak için birer strateji olarak kullanır.	4	1	2	25
Tam sayılarla çarpma ve bölme işlemlerini yapar.	3	1	1	33

Sayısal (FEN)	S	D	Y	B%
Fen				
Uzay teknolojilerini açıklar.	3	1	0	33
Basit bir teleskop modeli hazırlayarak sunar.	1	1	0	100
Yıldız kavramını açıklar.	3	1	1	33
Teleskobun gök bilimin gelişimindeki önemine yönelik çıkarımda bulunur.	3	1	1	33
Yıldız oluşum sürecinin farkına varır.	2	0	0	0
Teknoloji ile uzay araştırmaları arasındaki ilişkiyi açıklar.	1	0	0	0
Teleskobun yapısını ve ne işe yaradığını açıklar.	1	0	0	0
Uzay kirliliğinin nedenlerini ifade ederek bu kirliliğin yol açabileceği olası sonuçları tahmin eder.	1	0	0	0

SINAV SONUÇ BELGESİ

7. SINIF İŞLEYEN ZEKA TÜRKİYE GENELİ DENEME SINAVI

DERSLERE GÖRE BAŞARI ANALİZİ

VAN / İPEKYOLU / EREK TOKİ ORTAOKULU							
Öğrenci				Numara		Sınıf	
EÇRİNGÖKDERE				0		7A	
Puan Türü	Puan	Genel Ort.	Dereceler				
			Snf	Kurum	İlçe	İl	Genel
LGS	▼ 231,540	321,150	13	43	694	3082	47059
Puanı Hesaplanan:			61	954	3941	56714	
Katılımlar:			22	61	955	3951	56949

Ders	Soru	Doğru	Yanlış	Net	Başarı %	Sınıf Ort.	Kurum Ort.	Genel Ort.
Türkçe	15	6	9	3,00	20	▼ 3,70	▼ 5,46	▼ 7,23
Tarih	10	2	8	-0,67	-7	▼ 2,17	▼ 3,61	▼ 4,59
Din K.ve A.B.	10	5	5	3,33	33	▲ 2,14	▲ 3,25	▼ 4,27
İngilizce	10	3	7	0,67	7	▼ 2,03	▼ 3,15	▼ 3,74
Matematik	15	5	10	1,67	11	▼ 2,01	▼ 3,25	▼ 5,20
Fen	15	4	10	0,67	4	▼ 3,20	▼ 3,51	▼ 6,25
Toplam:	75	25	49	8,67	12	▼ 15,24	▼ 22,23	▼ 31,29

Soru No	123456789012345
Sözel (TÜR)	CBAadbaabcdCDD
Cevap Anh.	B CBABCDACDAACDD
Sözel (TAR)	cabccAc*Bc
Cevap Anh.	B ABCABAACBD
Sözel (DİN)	bdCABaDbDc
Cevap Anh.	B CACABBDCEB
Sözel (İNG)	cbdDbdDcaA
Cevap Anh.	B DACDABDBCA
Sayısal (MAT)	baAcDcbBadBcbBb
Cevap Anh.	B ACADDACBDCBBABD
Sayısal (FEN)	C addadcDacCdaa
Cevap Anh.	B CBCBABAADABCDD

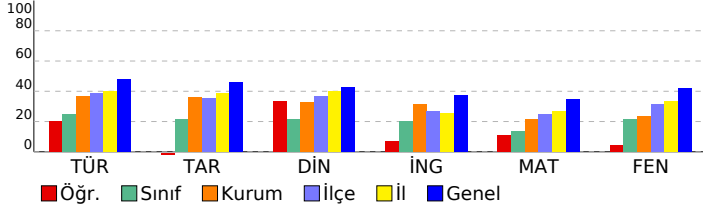

Sözel (TÜR)	S	D	Y	B%
Türkçe	3	1	2	33
Bağlamdan yararlanarak bilmediği kelime ve kelime gruplarının anlamını tahmin eder.	1	0	1	0
Metindeki iş ve işlem basamaklarını kavrar.	1	0	1	0
Metnin konusunu belirler.	1	0	1	0
Fiillerin anlam özelliklerini fark eder.	2	1	1	50
Yazdıklarını düzenler.	1	0	1	0
Metnin içeriğini yorumlar.	1	0	1	0
Metnin ana fikrini/ana duygusunu belirler.	1	0	1	0
Metinle ilgili soruları cevaplar.	1	0	1	0
Grafik, tablo ve çizelgeyle sunulan bilgileri yorumlar.	1	1	0	100
Medya metinlerini değerlendirir.	1	1	0	100
Noktalama işaretlerine dikkat ederek sesli ve sessiz okur.	1	1	0	100
Metindeki hikâye unsurlarını belirler.	1	1	0	100

Sözel (TAR)	S	D	Y	B%
Tarih	4	1	3	25
İletişimi etkileyen tutum ve davranışları analiz ederek kendi tutum ve davranışlarını sorgular.	5	1	4	20
Bireysel ve toplumsal ilişkilerde olumlu iletişim yollarını kullanır.	1	0	1	0
Medyanın sosyal değişim ve etkileşimdeki rolünü tartışır.	1	0	1	0

Sözel (DİN)	S	D	Y	B%
Din K.ve A.B.	5	3	2	60
Varlıklar âlemini özelliklerine göre ayırır.	5	2	3	40
Melekleri özellikleri ve görevlerine göre sınıflandırır.	5	2	3	40

Sözel (İNG)	S	D	Y	B%
İngilizce	2	0	2	0
Students will be able to talk about other people's appearances and personalities.	4	1	3	25
Students will be able to understand a simple text about appearances, personalities, and comparisons including ex	4	2	2	50
Students will be able to report on appearances and personalities of other people.	4	2	2	50

Sayısal (MAT)	S	D	Y	B%
Matematik	8	4	4	50
Tam sayılarla toplama ve çıkarma işlemlerini yapar, ilgili problemleri çözer.	4	1	3	25
Toplama işleminin özelliklerini akıcı işlem yapmak için birer strateji olarak kullanır.	3	0	3	0
Tam sayılarla çarpma ve bölme işlemlerini yapar.	3	0	3	0

Sayısal (FEN)	S	D	Y	B%
Fen	3	1	2	33
Uzay teknolojilerini açıklar.	1	0	1	0
Basit bir teleskop modeli hazırlayarak sunar.	3	1	2	33
Yıldız kavramını açıklar.	3	0	2	0
Teleskobun gök bilimin gelişimindeki önemine yönelik çıkarımda bulunur.	2	1	1	50
Yıldız oluşum sürecinin farkına varır.	1	1	0	100
Teknoloji ile uzay araştırmaları arasındaki ilişkiyi açıklar.	1	0	1	0
Teleskobun yapısını ve ne işe yaradığını açıklar.	1	0	1	0
Uzay kirliliğinin nedenlerini ifade ederek bu kirliliğin yol açabileceği olası sonuçları tahmin eder.	1	0	1	0

SINAV SONUÇ BELGESİ							
VAN / İPEKYOLU / EREK TOKİ ORTAOKULU							
Öğrenci				Numara		Sınıf	
ELİF GÜL				113		7A	
Puan Türü	Puan	Genel Ort.	Dereceler				
			Snf	Kurum	İlçe	İl	Genel
LGS	▼ 277,308	321,150	6	29	508	2174	37446
Puanı Hesaplanan:			61	954	3941	56714	
Katılımlar:			22	61	955	3951	56949

Ders	Soru	Doğru	Yanlış	Net	Başarı %	Sınıf Ort.	Kurum Ort.	Genel Ort.
Türkçe	15	8	7	5,67	38	▲ 3,70	▲ 5,46	▼ 7,23
Tarih	10	6	4	4,67	47	▲ 2,17	▲ 3,61	▲ 4,59
Din K.ve A.B.	10	8	2	7,33	73	▲ 2,14	▲ 3,25	▲ 4,27
İngilizce	10	3	7	0,67	7	▼ 2,03	▼ 3,15	▼ 3,74
Matematik	15	4	9	1,00	7	▼ 2,01	▼ 3,25	▼ 5,20
Fen	15	6	8	3,33	22	▲ 3,20	▼ 3,51	▼ 6,25
Toplam:	75	35	37	22,67	30	▲ 15,24	▲ 22,23	▼ 31,29

Soru No	123456789012345
Sözel (TÜR)	CBACbDadCDccaDD
Cevap Anh.	B CBABBCDACDAACDD
Sözel (TAR)	AcCAAddACBa
Cevap Anh.	B ABCABAACBD
Sözel (DİN)	CACAccDCDB
Cevap Anh.	B CACABBDCCB
Sözel (İNG)	bdCbBbaaCb
Cevap Anh.	B DACDABDBCA
Sayısal (MAT)	ACda ACda accdb
Cevap Anh.	B ACADDACBDCBBABD
Sayısal (FEN)	CcCcbaddDAd BcD
Cevap Anh.	B CBCBABAADABCDD

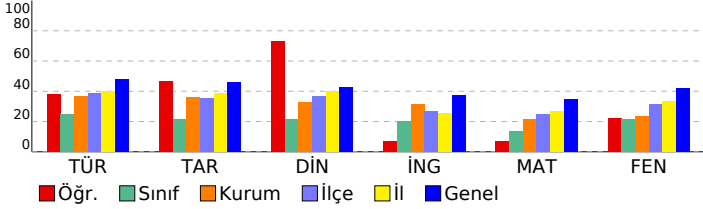

7. SINIF İŞLEYEN ZEKA TÜRKİYE GENELİ DENEME SINAVI

DERSLERE GÖRE BAŞARI ANALİZİ

Sözel (TÜR)	S	D	Y	B%
Türkçe				
Bağlamdan yararlanarak bilmediği kelime ve kelime gruplarının anlamını tahmin eder.	3	1	2	33
Metindeki iş ve işlem basamaklarını kavrar.	1	0	1	0
Metnin konusunu belirler.	1	1	0	100
Faillerin anlam özelliklerini fark eder.	2	1	1	50
Yazdıklarını düzenler.	1	0	1	0
Metnin içeriğini yorumlar.	1	1	0	100
Metnin ana fikrini/ana duygusunu belirler.	1	1	0	100
Metinle ilgili soruları cevaplar.	1	0	1	0
Grafik, tablo ve çizelgeyle sunulan bilgileri yorumlar.	1	1	0	100
Medya metinlerini değerlendirir.	1	0	1	0
Noktalama işaretlerine dikkat ederek sesli ve sessiz okur.	1	1	0	100
Metindeki hikâye unsurlarını belirler.	1	1	0	100

Sözel (TAR)	S	D	Y	B%
Tarih				
İletişimi etkileyen tutum ve davranışları analiz ederek kendi tutum ve davranışlarını sorgular.	4	2	2	50
Bireysel ve toplumsal ilişkilerde olumlu iletişim yollarını kullanır.	5	3	2	60
Medyanın sosyal değişim ve etkileşimdeki rolünü tartışır.	1	1	0	100

Sözel (DİN)	S	D	Y	B%
Din K.ve A.B.				
Varlıklar âlemini özelliklerine göre ayırt eder.	5	4	1	80
Melekleri özellikleri ve görevlerine göre sınıflandırır.	5	4	1	80

Sözel (İNG)	S	D	Y	B%
İngilizce				
Students will be able to talk about other people's appearances and personalities.	2	1	1	50
Students will be able to understand a simple text about appearances, personalities, and comparisons including ex	4	1	3	25
Students will be able to report on appearances and personalities of other people.	4	1	3	25

Sayısal (MAT)	S	D	Y	B%
Matematik				
Tam sayılarla toplama ve çıkarma işlemlerini yapar, ilgili problemleri çözer.	8	2	5	25
Toplama işleminin özelliklerini akıcı işlem yapmak için birer strateji olarak kullanır.	4	2	2	50
Tam sayılarla çarpma ve bölme işlemlerini yapar.	3	0	2	0

Sayısal (FEN)	S	D	Y	B%
Fen				
Uzay teknolojilerini açıklar.	3	2	0	67
Basit bir teleskop modeli hazırlayarak sunar.	1	0	1	0
Yıldız kavramını açıklar.	3	1	2	33
Teleskobun gök bilim gelişimindeki önemine yönelik çıkarımda bulunur.	3	0	3	0
Yıldız oluşum sürecinin farkına varır.	2	1	1	50
Teknoloji ile uzay araştırmaları arasındaki ilişkiyi açıklar.	1	1	0	100
Teleskobun yapısını ve ne işe yaradığını açıklar.	1	0	1	0
Uzay kirliliğinin nedenlerini ifade ederek bu kirliliğin yol açabileceği olası sonuçları tahmin eder.	1	1	0	100

SINAV SONUÇ BELGESİ

7. SINIF İŞLEYEN ZEKA TÜRKİYE GENELİ DENEME SINAVI

DERSLERE GÖRE BAŞARI ANALİZİ

VAN / İPEKYOLU / EREK TOKİ ORTAOKULU							
Öğrenci				Numara		Sınıf	
ENGİN ŞEY AN				236		7A	
Puan Türü	Puan	Genel Ort.	Dereceler				
			Snf	Kurum	İlçe	İl	Genel
LGS	▼ 216,853	321,150	17	50	788	3389	50115
Puanı Hesaplanan:			61	954	3941	56714	
Katılımlar:			22	61	955	3951	56949

Ders	Soru	Doğru	Yanlış	Net	Başarı %	Sınıf Ort.	Kurum Ort.	Genel Ort.
Türkçe	15	2	6	0,00	0	▼ 3,70	▼ 5,46	▼ 7,23
Tarih	10	2	6	0,00	0	▼ 2,17	▼ 3,61	▼ 4,59
Din K.ve A.B.	10	4	4	2,67	27	▲ 2,14	▼ 3,25	▼ 4,27
Matematik	15	1	2	0,33	2	▼ 2,01	▼ 3,25	▼ 5,20
Fen	15	4	4	2,67	18	▼ 3,20	▼ 3,51	▼ 6,25
Toplam:	75	13	22	5,67	8	▼ 15,24	▼ 22,23	▼ 31,29

Soru No	123456789012345
Sözel (TÜR)	accBdacA
Cevap Anh.	B CBABBCDACDAACDD
Sözel (TAR)	d abBddCd
Cevap Anh.	B ABCABAACBD
Sözel (DİN)	CA ca DCbd
Cevap Anh.	B CACABBDCCB
Sayısal (MAT)	baA
Cevap Anh.	B ACADDACBDCBBABD
Sayısal (FEN)	C d AaAb aD
Cevap Anh.	B CBCBABAADABCBD

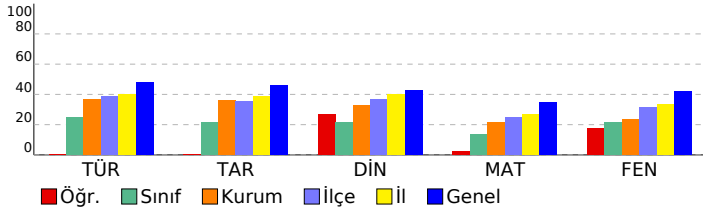

Sözel (TÜR)					
Türkçe	S	D	Y	B%	
Bağlamdan yararlanarak bilmediği kelime ve kelime gruplarının anlamını tahmin eder.	3	0	2	0	
Metindeki iş ve işlem basamaklarını kavrar.	1	1	0	100	
Metnin konusunu belirler.	1	0	1	0	
Faillerin anlam özelliklerini fark eder.	2	0	1	0	
Yazdıklarını düzenler.	1	1	0	100	
Metnin içeriğini yorumlar.	1	0	0	0	
Metnin ana fikrini/ana duygusunu belirler.	1	0	0	0	
Metinle ilgili soruları cevaplar.	1	0	0	0	
Grafik, tablo ve çizelgeyle sunulan bilgileri yorumlar.	1	0	0	0	
Medya metinlerini değerlendirir.	1	0	0	0	
Noktalama işaretlerine dikkat ederek sesli ve sessiz okur.	1	0	1	0	
Metindeki hikâye unsurlarını belirler.	1	0	1	0	

Sözel (TAR)					
Tarih	S	D	Y	B%	
İletişimi etkileyen tutum ve davranışları analiz ederek kendi tutum ve davranışlarını sorgular.	4	1	2	25	
Bireysel ve toplumsal ilişkilerde olumlu iletişim yollarını kullanır.	5	0	4	0	
Medyanın sosyal değişim ve etkileşimdeki rolünü tartışır.	1	1	0	100	

Sözel (DİN)					
Din K.ve A.B.	S	D	Y	B%	
Varlıklar âlemini özelliklerine göre ayırır eder.	5	2	1	40	
Melekleri özellikleri ve görevlerine göre sınıflandırır.	5	2	3	40	

Sözel (İNG)					
İngilizce	S	D	Y	B%	
Students will be able to talk about other people's appearances and personalities.	2	0	0	0	
Students will be able to understand a simple text about appearances, personalities, and comparisons including ex	4	0	0	0	
Students will be able to report on appearances and personalities of other people.	4	0	0	0	

Sayısal (MAT)					
Matematik	S	D	Y	B%	
Tam sayılarla toplama ve çıkarma işlemlerini yapar, ilgili problemleri çözer.	8	1	1	13	
Toplama işleminin özelliklerini akıcı işlem yapmak için birer strateji olarak kullanır.	4	0	1	0	
Tam sayılarla çarpma ve bölme işlemlerini yapar.	3	0	0	0	

Sayısal (FEN)					
Fen	S	D	Y	B%	
Uzay teknolojilerini açıklar.	3	0	1	0	
Basit bir teleskop modeli hazırlayarak sunar.	1	0	0	0	
Yıldız kavramını açıklar.	3	2	0	67	
Teleskobun gök bilimin gelişimindeki önemine yönelik çıkarımda bulunur.	3	2	0	0	
Yıldız oluşum sürecinin farkına varır.	2	1	0	50	
Teknoloji ile uzay araştırmaları arasındaki ilişkiyi açıklar.	1	0	0	0	
Teleskobun yapısını ve ne işe yaradığını açıklar.	1	0	1	0	
Uzay kirliliğinin nedenlerini ifade ederek bu kirliliğin yol açabileceği olası sonuçları tahmin eder.	1	1	0	100	

SINAV SONUÇ BELGESİ							
VAN / İPEKYOLU / EREK TOKİ ORTAOKULU							
Öğrenci				Numara		Sınıf	
EYMEN KORAY ÇAKIR				127		7A	
Puan Türü	Puan	Genel Ort.	Dereceler				
			Snf	Kurum	İlçe	İl	Genel
LGS	▲ 351,289	321,150	2	11	221	1003	21951
Puanı Hesaplanan:			61	954	3941	56714	
Katılımlar:			22	61	955	3951	56949

Ders	Soru	Doğru	Yanlış	Net	Başarı %	Sınıf Ort.	Kurum Ort.	Genel Ort.
Türkçe	15	9	4	7,67	51	▲ 3,70	▲ 5,46	▲ 7,23
Tarih	10	6	2	5,33	53	▲ 2,17	▲ 3,61	▲ 4,59
Din K.ve A.B.	10	8	2	7,33	73	▲ 2,14	▲ 3,25	▲ 4,27
İngilizce	10	4	2	3,33	33	▲ 2,03	▲ 3,15	▼ 3,74
Matematik	15	8	4	6,67	44	▲ 2,01	▲ 3,25	▲ 5,20
Fen	15	10	5	8,33	56	▲ 3,20	▲ 3,51	▲ 6,25
Toplam:	75	45	19	38,67	52	▲ 15,24	▲ 22,23	▲ 31,29

Soru No	123456789012345
Sözel (TÜR)	bBBCDAaD A CabB
Cevap Anh.	ABBCDACDAADCDCB
Sözel (TAR)	aDa AC BCA
Cevap Anh.	BDBAACABCA
Sözel (DİN)	AcBCACDBcC
Cevap Anh.	ABBCACDBDC
Sözel (İNG)	CbDAa C
Cevap Anh.	BCADABDACD
Sayısal (MAT)	ADaACcaB B BAD
Cevap Anh.	ADDACBDBBACBAC
Sayısal (FEN)	bBbdAADAcCBDDCcd
Cevap Anh.	CBABAADABCBDDBC

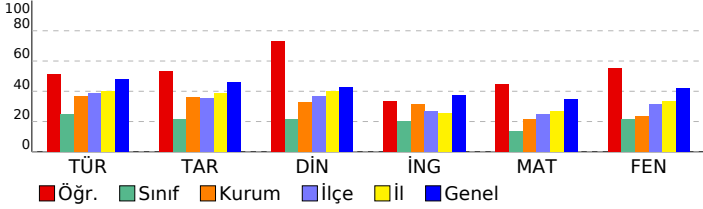

7. SINIF İŞLEYEN ZEKA TÜRKİYE GENELİ DENEME SINAVI

DERSLERE GÖRE BAŞARI ANALİZİ

Sözel (TÜR)	S	D	Y	B%
Türkçe				
Bağlamdan yararlanarak bilmediği kelime ve kelime gruplarının anlamını tahmin eder.	3	2	1	67
Metindeki iş ve işlem basamaklarını kavrar.	1	1	0	100
Metnin konusunu belirler.	1	1	0	100
Faillerin anlam özelliklerini fark eder.	2	1	1	50
Yazdıklarını düzenler.	1	1	0	100
Metnin içeriğini yorumlar.	1	0	1	0
Metnin ana fikrini/ana duygusunu belirler.	1	1	0	100
Metinle ilgili soruları cevaplar.	1	0	0	0
Grafik, tablo ve çizelgeyle sunulan bilgileri yorumlar.	1	0	0	0
Medya metinlerini değerlendirir.	1	1	0	100
Noktalama işaretlerine dikkat ederek sesli ve sessiz okur.	1	0	1	0
Metindeki hikâye unsurlarını belirler.	1	1	0	100

Sözel (TAR)	S	D	Y	B%
Tarih				
İletişimi etkileyen tutum ve davranışları analiz ederek kendi tutum ve davranışlarını sorgular.	4	2	2	50
Bireysel ve toplumsal ilişkilerde olumlu iletişim yollarını kullanır.	5	3	0	60
Medyanın sosyal değişim ve etkileşimdeki rolünü tartışır.	1	1	0	100

Sözel (DİN)	S	D	Y	B%
Din K.ve A.B.				
Varlıklar âlemini özelliklerine göre ayırır eder.	5	4	1	80
Melekleri özellikleri ve görevlerine göre sınıflandırır.	5	4	1	80

Sözel (İNG)	S	D	Y	B%
İngilizce				
Students will be able to talk about other people's appearances and personalities.	2	0	1	0
Students will be able to understand a simple text about appearances, personalities, and comparisons including ex	4	2	0	50
Students will be able to report on appearances and personalities of other people.	4	2	1	50

Sayısal (MAT)	S	D	Y	B%
Matematik				
Tam sayılarla toplama ve çıkarma işlemlerini yapar, ilgili problemleri çözer.	8	4	4	50
Toplama işleminin özelliklerini akıcı işlem yapmak için birer strateji olarak kullanır.	4	3	0	75
Tam sayılarla çarpma ve bölme işlemlerini yapar.	3	1	0	33

Sayısal (FEN)	S	D	Y	B%
Fen				
Uzay teknolojilerini açıklar.	3	2	1	67
Basit bir teleskop modeli hazırlayarak sunar.	1	1	0	100
Yıldız kavramını açıklar.	3	1	2	33
Teleskobun gök bilimin gelişimindeki önemine yönelik çıkarımda bulunur.	3	1	2	33
Yıldız oluşum sürecinin farkına varır.	2	2	0	100
Teknoloji ile uzay araştırmaları arasındaki ilişkiyi açıklar.	1	1	0	100
Teleskobun yapısını ve ne işe yaradığını açıklar.	1	1	0	100
Uzay kirliliğinin nedenlerini ifade ederek bu kirliliğin yol açabileceği olası sonuçları tahmin eder.	1	1	0	100

SINAV SONUÇ BELGESİ							
VAN / İPEKYOLU / EREK TOKİ ORTAOKULU							
Öğrenci				Numara		Sınıf	
FURKAN URGAN				240		7A	
Puan Türü	Puan	Genel Ort.	Dereceler				
			Snf	Kurum	İlçe	İl	Genel
LGS	▼ 225,554	321,150	16	47	731	3204	48335
Puanı Hesaplanan:			61	954	3941	56714	
Katılımlar:			22	61	955	3951	56949

Ders	Soru	Doğru	Yanlış	Net	Başarı %	Sınıf Ort.	Kurum Ort.	Genel Ort.
Türkçe	15	4	7	1,67	11	▼ 3,70	▼ 5,46	▼ 7,23
Tarih	10	3	4	1,67	17	▼ 2,17	▼ 3,61	▼ 4,59
Din K.ve A.B.	10	1	6	-1,00	-10	▼ 2,14	▼ 3,25	▼ 4,27
İngilizce	10	2	7	-0,33	-3	▼ 2,03	▼ 3,15	▼ 3,74
Matematik	15	4	6	2,00	13	▼ 2,01	▼ 3,25	▼ 5,20
Fen	15	4	6	2,00	13	▼ 3,20	▼ 3,51	▼ 6,25
Toplam:	75	18	36	6,00	8	▼ 15,24	▼ 22,23	▼ 31,29

Soru No	123456789012345
Sözel (TÜR)	CacBaCbdC b c
Cevap Anh.	B CBABBCDACDAACDD
Sözel (TAR)	dđbcBAA
Cevap Anh.	B ABCABAACBD
Sözel (DİN)	bdCc d ab
Cevap Anh.	B CACABBDCEB
Sözel (İNG)	cdacbd BdA
Cevap Anh.	B DACDABDBCA
Sayısal (MAT)	AC ba dB ad Ac
Cevap Anh.	B ACADDACBDCBBABD
Sayısal (FEN)	acb cBA DcB c
Cevap Anh.	B CBCBABAADABCDD

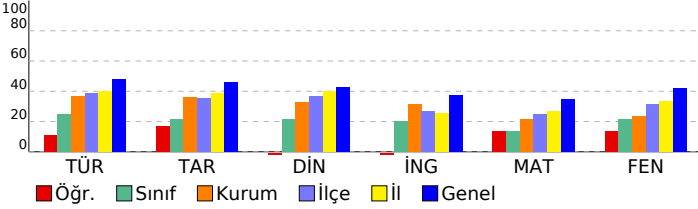

7. SINIF İŞLEYEN ZEKA TÜRKİYE GENELİ DENEME SINAVI

DERSLERE GÖRE BAŞARI ANALİZİ

Sözel (TÜR)	S	D	Y	B%
Türkçe	3	0	2	0
Bağlamdan yararlanarak bilmediği kelime ve kelime gruplarının anlamını tahmin eder.	1	1	0	100
Metindeki iş ve işlem basamaklarını kavrar.	1	0	1	0
Metnin konusunu belirler.	2	1	0	50
Faillerin anlam özelliklerini fark eder.	1	0	1	0
Yazdıklarını düzenler.	1	1	0	100
Metnin içeriğini yorumlar.	1	0	0	0
Metnin ana fikrini/ana duygusunu belirler.	1	0	0	0
Metinle ilgili soruları cevaplar.	1	0	0	0
Grafik, tablo ve çizelgeyle sunulan bilgileri yorumlar.	1	0	1	0
Medya metinlerini değerlendirir.	1	0	1	0
Noktalama işaretlerine dikkat ederek sesli ve sessiz okur.	1	1	0	100
Metindeki hikâye unsurlarını belirler.	1	0	1	0

Sözel (TAR)	S	D	Y	B%
Tarih	4	1	1	25
İletişimi etkileyen tutum ve davranışları analiz ederek kendi tutum ve davranışlarını sorgular.	5	2	3	40
Bireysel ve toplumsal ilişkilerde olumlu iletişim yollarını kullanır.	1	0	0	0
Medyanın sosyal değişim ve etkileşimdeki rolünü tartışır.	1	0	0	0

Sözel (DİN)	S	D	Y	B%
Din K.ve A.B.	5	1	3	20
Varlıklar âlemini özelliklerine göre ayırır.	5	0	3	0
Melekleri özellikleri ve görevlerine göre sınıflandırır.	5	0	3	0

Sözel (İNG)	S	D	Y	B%
İngilizce	2	1	1	50
Students will be able to talk about other people's appearances and personalities.	4	0	4	0
Students will be able to understand a simple text about appearances, personalities, and comparisons including ex	4	1	2	25
Students will be able to report on appearances and personalities of other people.	4	1	2	25

Sayısal (MAT)	S	D	Y	B%
Matematik	8	2	4	25
Tam sayılarla toplama ve çıkarma işlemlerini yapar, ilgili problemleri çözer.	4	1	1	25
Toplama işleminin özelliklerini akıcı işlem yapmak için birer strateji olarak kullanır.	3	1	1	33
Tam sayılarla çarpma ve bölme işlemlerini yapar.	3	1	1	33

Sayısal (FEN)	S	D	Y	B%
Fen	3	0	2	0
Uzay teknolojilerini açıklar.	1	0	0	0
Basit bir teleskop modeli hazırlayarak sunar.	3	1	2	33
Yıldız kavramını açıklar.	3	1	1	33
Teleskobun gök bilimin gelişimindeki önemine yönelik çıkarımda bulunur.	2	1	1	50
Yıldız oluşum sürecinin farkına varır.	1	1	0	100
Teknoloji ile uzay araştırmaları arasındaki ilişkiyi açıklar.	1	0	0	0
Teleskobun yapısını ve ne işe yaradığını açıklar.	1	0	0	0
Uzay kirliliğinin nedenlerini ifade ederek bu kirliliğin yol açabileceği olası sonuçları tahmin eder.	1	0	0	0

SINAV SONUÇ BELGESİ

7. SINIF İŞLEYEN ZEKA TÜRKİYE GENELİ DENEME SINAVI

DERSLERE GÖRE BAŞARI ANALİZİ

VAN / İPEKYOLU / EREK TOKİ ORTAOKULU		
Öğrenci	Numara	Sınıf
İLKER YALÇIN	1330	7A

Puan Türü	Puan	Genel Ort.	Dereceler				
			Snf	Kurum	İlçe	İl	Genel
LGS	▼ 306,769	321,150	5	19	385	1637	31216
Puanı Hesaplanan:			61	954	3941	56714	
Katılımlar:			22	61	955	3951	56949

Ders	Soru	Doğru	Yanlış	Net	Başarı %	Sınıf Ort.	Kurum Ort.	Genel Ort.
Türkçe	15	10	5	8,33	56	▲ 3,70	▲ 5,46	▲ 7,23
Tarih	10	8	2	7,33	73	▲ 2,17	▲ 3,61	▲ 4,59
Din K.ve A.B.	10	6	4	4,67	47	▲ 2,14	▲ 3,25	▲ 4,27
İngilizce	10	5	5	3,33	33	▲ 2,03	▲ 3,15	▼ 3,74
Matematik	15	2	1	1,67	11	▼ 2,01	▼ 3,25	▼ 5,20
Fen	15	7	7	4,67	31	▲ 3,20	▲ 3,51	▼ 6,25
Toplam:	75	38	24	30,00	40	▲ 15,24	▲ 22,23	▼ 31,29

Soru No	123456789012345
Sözel (TÜR)	baBCaACDcADCaCB
Cevap Anh.	A ABBCDACDAADCDCB
Sözel (TAR)	BDBdACbBCA
Cevap Anh.	A BDBAACABCA
Sözel (DİN)	cBaCACDcDb
Cevap Anh.	A ABBCACDBDC
Sözel (İNG)	dbdDABbACb
Cevap Anh.	A BCADABDACD
Sayısal (MAT)	Ab C
Cevap Anh.	A ADDACBDBBACBAC
Sayısal (FEN)	CBbdAAAbA aaaDCa
Cevap Anh.	A CBABAADABCBDDBCB

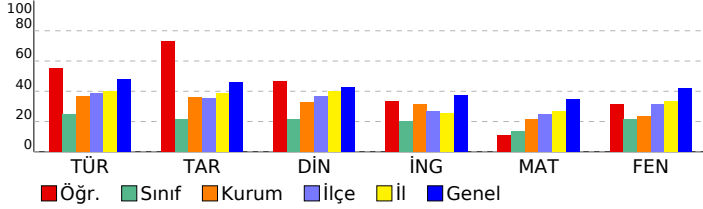

Sözel (TÜR)	S	D	Y	B%
Türkçe				
Bağlamdan yararlanarak bilmediği kelime ve kelime gruplarının anlamını tahmin eder.	3	1	2	33
Metindeki iş ve işlem basamaklarını kavrar.	1	0	1	0
Metnin konusunu belirler.	1	1	0	100
Fiillerin anlam özelliklerini fark eder.	2	1	1	50
Yazdıklarını düzenler.	1	1	0	100
Metnin içeriğini yorumlar.	1	1	0	100
Metnin ana fikrini/ana duygusunu belirler.	1	1	0	100
Metinle ilgili soruları cevaplar.	1	0	1	0
Grafik, tablo ve çizelgeyle sunulan bilgileri yorumlar.	1	1	0	100
Medya metinlerini değerlendirir.	1	1	0	100
Noktalama işaretlerine dikkat ederek sesli ve sessiz okur.	1	1	0	100
Metindeki hikâye unsurlarını belirler.	1	1	0	100

Sözel (TAR)	S	D	Y	B%
Tarih				
İletişimi etkileyen tutum ve davranışları analiz ederek kendi tutum ve davranışlarını sorgular.	4	4	0	100
Bireysel ve toplumsal ilişkilerde olumlu iletişim yollarını kullanır.	5	3	2	60
Medyanın sosyal değişim ve etkileşimdeki rolünü tartışır.	1	1	0	100

Sözel (DİN)	S	D	Y	B%
Din K.ve A.B.				
Varlıklar âlemini özelliklerine göre ayırır eder.	5	2	3	40
Melekleri özellikleri ve görevlerine göre sınıflandırır.	5	4	1	80

Sözel (İNG)	S	D	Y	B%
İngilizce				
Students will be able to talk about other people's appearances and personalities.	2	1	1	50
Students will be able to understand a simple text about appearances, personalities, and comparisons including ex	4	2	2	50
Students will be able to report on appearances and personalities of other people.	4	2	2	50

Sayısal (MAT)	S	D	Y	B%
Matematik				
Tam sayılarla toplama ve çıkarma işlemlerini yapar, ilgili problemleri çözer.	8	2	1	25
Toplama işleminin özelliklerini akıcı işlem yapmak için birer strateji olarak kullanır.	4	0	0	0
Tam sayılarla çarpma ve bölme işlemlerini yapar.	3	0	0	0

Sayısal (FEN)	S	D	Y	B%
Fen				
Uzay teknolojilerini açıklar.	3	1	2	33
Basit bir teleskop modeli hazırlayarak sunar.	1	1	0	100
Yıldız kavramını açıklar.	3	1	1	33
Teleskobun gök bilimin gelişimindeki önemine yönelik çıkarımda bulunur.	3	1	2	33
Yıldız oluşum sürecinin farkına varır.	2	2	0	100
Teknoloji ile uzay araştırmaları arasındaki ilişkiyi açıklar.	1	0	1	0
Teleskobun yapısını ve ne işe yaradığını açıklar.	1	0	1	0
Uzay kirliliğinin nedenlerini ifade ederek bu kirliliğin yol açabileceği olası sonuçları tahmin eder.	1	1	0	100

SINAV SONUÇ BELGESİ							
VAN / İPEKYOLU / EREK TOKİ ORTAOKULU							
Öğrenci				Numara		Sınıf	
MELEK ELMAS				158		7A	
Puan Türü	Puan	Genel Ort.	Dereceler				
			Snf	Kurum	İlçe	İl	Genel
LGS	▼ 225,698	321,150	15	46	730	3201	48301
Puanı Hesaplanan:			61	954	3941	56714	
Katılımlar:			22	61	955	3951	56949

Ders	Soru	Doğru	Yanlış	Net	Başarı %	Sınıf Ort.	Kurum Ort.	Genel Ort.
Türkçe	15	5	4	3,67	24	▼ 3,70	▼ 5,46	▼ 7,23
Tarih	10	3	5	1,33	13	▼ 2,17	▼ 3,61	▼ 4,59
Din K.ve A.B.	10	2	4	0,67	7	▼ 2,14	▼ 3,25	▼ 4,27
İngilizce	10	3	2	2,33	23	▲ 2,03	▼ 3,15	▼ 3,74
Matematik	15	2	2	1,33	9	▼ 2,01	▼ 3,25	▼ 5,20
Fen	15	1	6	-1,00	-7	▼ 3,20	▼ 3,51	▼ 6,25
Toplam:	75	16	23	8,33	11	▼ 15,24	▼ 22,23	▼ 31,29

Soru No	123456789012345
Sözel (TÜR)	CB B bbC bCa
Cevap Anh.	B CBABB CDACDAACDD
Sözel (TAR)	CAddAaaa
Cevap Anh.	B ABCABAACBD
Sözel (DİN)	Cb bc Dd
Cevap Anh.	B CACABBDCDB
Sözel (İNG)	bABa A
Cevap Anh.	B DACDABDBCA
Sayısal (MAT)	bA c D
Cevap Anh.	B ACADDACBDCBBABD
Sayısal (FEN)	Cd b d dc c
Cevap Anh.	B CBCBABAADABCDD

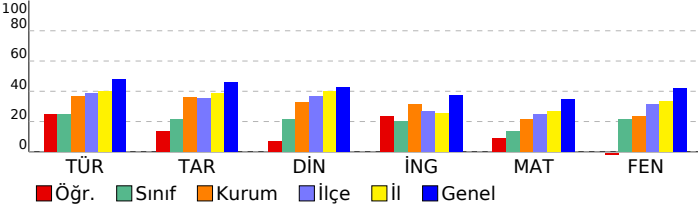

7. SINIF İŞLEYEN ZEKA TÜRKİYE GENELİ DENEME SINAVI

DERSLERE GÖRE BAŞARI ANALİZİ

Sözel (TÜR)	S	D	Y	B%
Türkçe				
Bağlamdan yararlanarak bilmediği kelime ve kelime gruplarının anlamını tahmin eder.	3	0	2	0
Metindeki iş ve işlem basamaklarını kavrar.	1	1	0	100
Metnin konusunu belirler.	1	0	0	0
Faillerin anlam özelliklerini fark eder.	2	0	1	0
Yazdıklarını düzenler.	1	0	1	0
Metnin içeriğini yorumlar.	1	1	0	100
Metnin ana fikrini/ana duygusunu belirler.	1	0	0	0
Metinle ilgili soruları cevaplar.	1	0	0	0
Grafik, tablo ve çizelgeyle sunulan bilgileri yorumlar.	1	0	0	0
Medya metinlerini değerlendirir.	1	1	0	100
Noktalama işaretlerine dikkat ederek sesli ve sessiz okur.	1	1	0	100
Metindeki hikâye unsurlarını belirler.	1	1	0	100

Sözel (TAR)	S	D	Y	B%
Tarih				
İletişimi etkileyen tutum ve davranışları analiz ederek kendi tutum ve davranışlarını sorgular.	4	1	3	25
Bireysel ve toplumsal ilişkilerde olumlu iletişim yollarını kullanır.	5	2	1	40
Medyanın sosyal değişim ve etkileşimdeki rolünü tartışır.	1	0	1	0

Sözel (DİN)	S	D	Y	B%
Din K.ve A.B.				
Varlıklar âlemini özelliklerine göre ayırt eder.	5	1	2	20
Melekleri özellikleri ve görevlerine göre sınıflandırır.	5	1	2	20

Sözel (İNG)	S	D	Y	B%
İngilizce				
Students will be able to talk about other people's appearances and personalities.	2	1	0	50
Students will be able to understand a simple text about appearances, personalities, and comparisons including ex	4	1	1	25
Students will be able to report on appearances and personalities of other people.	4	1	1	25

Sayısal (MAT)	S	D	Y	B%
Matematik				
Tam sayılarla toplama ve çıkarma işlemlerini yapar, ilgili problemleri çözer.	8	2	1	25
Toplama işleminin özelliklerini akıcı işlem yapmak için birer strateji olarak kullanır.	4	0	1	0
Tam sayılarla çarpma ve bölme işlemlerini yapar.	3	0	0	0

Sayısal (FEN)	S	D	Y	B%
Fen				
Uzay teknolojilerini açıklar.	3	0	0	0
Basit bir teleskop modeli hazırlayarak sunar.	1	0	0	0
Yıldız kavramını açıklar.	3	1	2	33
Teleskobun gök bilim gelişimindeki önemine yönelik çıkarımda bulunur.	3	0	1	0
Yıldız oluşum sürecinin farkına varır.	2	0	2	0
Teknoloji ile uzay araştırmaları arasındaki ilişkiyi açıklar.	1	0	0	0
Teleskobun yapısını ve ne işe yaradığını açıklar.	1	0	1	0
Uzay kirliliğinin nedenlerini ifade ederek bu kirliliğin yol açabileceği olası sonuçları tahmin eder.	1	0	0	0

SINAV SONUÇ BELGESİ

7. SINIF İŞLEYEN ZEKA TÜRKİYE GENELİ DENEME SINAVI

DERSLERE GÖRE BAŞARI ANALİZİ

VAN / İPEKYOLU / EREK TOKİ ORTAOKULU							
Öğrenci			Numara		Sınıf		
MUSTAFAKAANEGİLMEZ			229		7A		
Puan Türü	Puan	Genel Ort.	Dereceler				
			Snf	Kurum	İlçe	İl	Genel
LGS	▼ 232,751	321,150	12	42	689	3057	46798
Puani Hesaplanan:			61	954	3941	56714	
Katılımlar:			22	61	955	3951	56949

Ders	Soru	Doğru	Yanlış	Net	Başarı %	Sınıf Ort.	Kurum Ort.	Genel Ort.
Türkçe	15	7	8	4,33	29	▲ 3,70	▼ 5,46	▼ 7,23
Tarih	10	4	6	2,00	20	▼ 2,17	▼ 3,61	▼ 4,59
Din K.ve A.B.	10	2	7	-0,33	-3	▼ 2,14	▼ 3,25	▼ 4,27
İngilizce	10	2	8	-0,67	-7	▼ 2,03	▼ 3,15	▼ 3,74
Matematik	15	3	11	-0,67	-4	▼ 2,01	▼ 3,25	▼ 5,20
Fen	15	6	9	3,00	20	▼ 3,20	▼ 3,51	▼ 6,25
Toplam:	75	24	49	7,67	10	▼ 15,24	▼ 22,23	▼ 31,29

Soru No	123456789012345
Sözel (TÜR)	baaCDdCDddDdcCB
Cevap Anh.	A
Sözel (TAR)	aDadACcaCb
Cevap Anh.	A
Sözel (DİN)	ccbbCbaDa
Cevap Anh.	A
Sözel (İNG)	cdADbdbdac
Cevap Anh.	A
Sayısal (MAT)	bccdC bdDBbbdca
Cevap Anh.	A
Sayısal (FEN)	CcAdAAbdaacbDCc
Cevap Anh.	A

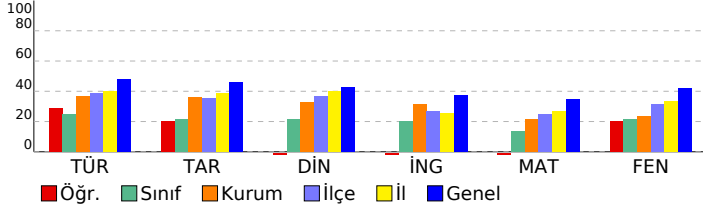

Sözel (TÜR)	S	D	Y	B%
Türkçe				
Bağlamdan yararlanarak bilmediği kelime ve kelime gruplarının anlamını tahmin eder.	3	1	2	33
Metindeki iş ve işlem basamaklarını kavrar.	1	0	1	0
Metnin konusunu belirler.	1	0	1	0
Faillerin anlam özelliklerini fark eder.	2	1	1	50
Yazdıklarını düzenler.	1	0	1	0
Metnin içeriğini yorumlar.	1	1	0	100
Metnin ana fikrini/ana duygusunu belirler.	1	1	0	100
Metinle ilgili soruları cevaplar.	1	0	1	0
Grafik, tablo ve çizelgeyle sunulan bilgileri yorumlar.	1	1	0	100
Medya metinlerini değerlendirir.	1	0	1	0
Noktalama işaretlerine dikkat ederek sesli ve sessiz okur.	1	1	0	100
Metindeki hikâye unsurlarını belirler.	1	1	0	100

Sözel (TAR)	S	D	Y	B%
Tarih				
İletişimi etkileyen tutum ve davranışları analiz ederek kendi tutum ve davranışlarını sorgular.	4	2	2	50
Bireysel ve toplumsal ilişkilerde olumlu iletişim yollarını kullanır.	5	1	4	20
Medyanın sosyal değişim ve etkileşimdeki rolünü tartışır.	1	1	0	100

Sözel (DİN)	S	D	Y	B%
Din K.ve A.B.				
Varlıklar âlemini özelliklerine göre ayırır eder.	5	2	2	40
Melekleri özellikleri ve görevlerine göre sınıflandırır.	5	0	5	0

Sözel (İNG)	S	D	Y	B%
İngilizce				
Students will be able to talk about other people's appearances and personalities.	2	0	2	0
Students will be able to understand a simple text about appearances, personalities, and comparisons including ex	4	0	4	0
Students will be able to report on appearances and personalities of other people.	4	2	2	50

Sayısal (MAT)	S	D	Y	B%
Matematik				
Tam sayılarla toplama ve çıkarma işlemlerini yapar, ilgili problemleri çözer.	8	1	6	13
Toplama işleminin özelliklerini akıcı işlem yapmak için birer strateji olarak kullanır.	4	1	3	25
Tam sayılarla çarpma ve bölme işlemlerini yapar.	3	1	2	33

Sayısal (FEN)	S	D	Y	B%
Fen				
Uzay teknolojilerini açıklar.	3	1	2	33
Basit bir teleskop modeli hazırlayarak sunar.	1	0	1	0
Yıldız kavramını açıklar.	3	2	1	67
Teleskobun gök bilimin gelişimindeki önemine yönelik çıkarımda bulunur.	3	1	2	33
Yıldız oluşum sürecinin farkına varır.	2	1	1	50
Teknoloji ile uzay araştırmaları arasındaki ilişkiyi açıklar.	1	0	1	0
Teleskobun yapısını ve ne işe yaradığını açıklar.	1	0	1	0
Uzay kirliliğinin nedenlerini ifade ederek bu kirliliğin yol açabileceği olası sonuçları tahmin eder.	1	1	0	100

SINAV SONUÇ BELGESİ							
VAN / İPEKYOLU / EREK TOKİ ORTAOKULU							
Öğrenci				Numara		Sınıf	
NEHİR KAPLAN				174		7A	
Puan Türü	Puan	Genel Ort.	Dereceler				
			Snf	Kurum	İlçe	İl	Genel
LGS	▼ 194,310	321,150	20	58	886	3741	54086
Puanı Hesaplanan:			61	954	3941	56714	
Katılımlar:			22	61	955	3951	56949

Ders	Soru	Doğru	Yanlış	Net	Başarı %	Sınıf Ort.	Kurum Ort.	Genel Ort.
Türkçe	15	4	8	1,33	9	▼ 3,70	▼ 5,46	▼ 7,23
Tarih	10	0	8	-2,67	-27	▼ 2,17	▼ 3,61	▼ 4,59
Din K.ve A.B.	10	2	8	-0,67	-7	▼ 2,14	▼ 3,25	▼ 4,27
İngilizce	10	3	7	0,67	7	▼ 2,03	▼ 3,15	▼ 3,74
Matematik	15	1	5	-0,67	-4	▼ 2,01	▼ 3,25	▼ 5,20
Fen	15	3	8	0,33	2	▼ 3,20	▼ 3,51	▼ 6,25
Toplam:	75	13	44	-1,67	-2	▼ 15,24	▼ 22,23	▼ 31,29

Soru No	123456789012345
Sözel (TÜR)	caBdDddDdc cC
Cevap Anh.	A ABBCDACDAADCDCB
Sözel (TAR)	dbcb cdbb
Cevap Anh.	A BDBAACABCA
Sözel (DİN)	bccddbbBDA
Cevap Anh.	A ABBCACDBDC
Sözel (İNG)	BCAcDcacac
Cevap Anh.	A BCADABDACD
Sayısal (MAT)	A b bcb d
Cevap Anh.	A ADDACBDBBACBAC
Sayısal (FEN)	Cdb ccAc bcdB
Cevap Anh.	A CBABAADABCBDDBC

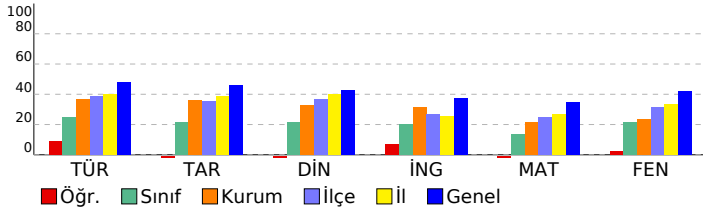

7. SINIF İŞLEYEN ZEKA TÜRKİYE GENELİ DENEME SINAVI

DERSLERE GÖRE BAŞARI ANALİZİ

Sözel (TÜR)	S	D	Y	B%
Türkçe				
Bağlamdan yararlanarak bilmediği kelime ve kelime gruplarının anlamını tahmin eder.	3	1	2	33
Metindeki iş ve işlem basamaklarını kavrar.	1	0	1	0
Metnin konusunu belirler.	1	1	0	100
Faillerin anlam özelliklerini fark eder.	2	0	2	0
Yazdıklarını düzenler.	1	0	1	0
Metnin içeriğini yorumlar.	1	0	1	0
Metnin ana fikrini/ana duygusunu belirler.	1	1	0	100
Metinle ilgili soruları cevaplar.	1	0	1	0
Grafik, tablo ve çizelgeyle sunulan bilgileri yorumlar.	1	0	0	0
Medya metinlerini değerlendirir.	1	0	0	0
Noktalama işaretlerine dikkat ederek sesli ve sessiz okur.	1	1	0	100
Metindeki hikâye unsurlarını belirler.	1	0	0	0

Sözel (TAR)	S	D	Y	B%
Tarih				
İletişimi etkileyen tutum ve davranışları analiz ederek kendi tutum ve davranışlarını sorgular.	4	0	4	0
Bireysel ve toplumsal ilişkilerde olumlu iletişim yollarını kullanır.	5	0	4	0
Medyanın sosyal değişim ve etkileşimdeki rolünü tartışır.	1	0	0	0

Sözel (DİN)	S	D	Y	B%
Din K.ve A.B.				
Varlıklar âlemini özelliklerine göre ayırır eder.	5	1	4	20
Melekleri özellikleri ve görevlerine göre sınıflandırır.	5	1	4	20

Sözel (İNG)	S	D	Y	B%
İngilizce				
Students will be able to talk about other people's appearances and personalities.	2	1	1	50
Students will be able to understand a simple text about appearances, personalities, and comparisons including ex	4	1	3	25
Students will be able to report on appearances and personalities of other people.	4	1	3	25

Sayısal (MAT)	S	D	Y	B%
Matematik				
Tam sayılarla toplama ve çıkarma işlemlerini yapar, ilgili problemleri çözer.	8	1	3	13
Toplama işleminin özelliklerini akıcı işlem yapmak için birer strateji olarak kullanır.	4	0	2	0
Tam sayılarla çarpma ve bölme işlemlerini yapar.	3	0	0	0

Sayısal (FEN)	S	D	Y	B%
Fen				
Uzay teknolojilerini açıklar.	3	1	0	33
Basit bir teleskop modeli hazırlayarak sunar.	1	0	1	0
Yıldız kavramını açıklar.	3	0	3	0
Teleskobun gök bilimin gelişimindeki önemine yönelik çıkarımda bulunur.	3	1	1	33
Yıldız oluşum sürecinin farkına varır.	2	1	0	50
Teknoloji ile uzay araştırmaları arasındaki ilişkiyi açıklar.	1	0	1	0
Teleskobun yapısını ve ne işe yaradığını açıklar.	1	0	1	0
Uzay kirliliğinin nedenlerini ifade ederek bu kirliliğin yol açabileceği olası sonuçları tahmin eder.	1	0	1	0

SINAV SONUÇ BELGESİ

7. SINIF İŞLEYEN ZEKA TÜRKİYE GENELİ DENEME SINAVI

DERSLERE GÖRE BAŞARI ANALİZİ

VAN / İPEKYOLU / EREK TOKİ ORTAOKULU							
Öğrenci				Numara		Sınıf	
PINAR TAM				178		7A	
Puan Türü	Puan	Genel Ort.	Dereceler				
			Snf	Kurum	İlçe	İl	Genel
LGS	▲ 330,675	321,150	3	14	294	1286	26260
Puanı Hesaplanan:			61	954	3941	56714	
Katılımlar:			22	61	955	3951	56949

Ders	Soru	Doğru	Yanlış	Net	Başarı %	Sınıf Ort.	Kurum Ort.	Genel Ort.
Türkçe	15	8	4	6,67	44	▲ 3,70	▲ 5,46	▼ 7,23
Tarih	10	3	5	1,33	13	▼ 2,17	▼ 3,61	▼ 4,59
Din K.ve A.B.	10	5	4	3,67	37	▲ 2,14	▲ 3,25	▼ 4,27
İngilizce	10	7	2	6,33	63	▲ 2,03	▲ 3,15	▲ 3,74
Matematik	15	6	1	5,67	38	▲ 2,01	▲ 3,25	▲ 5,20
Fen	15	10	4	8,67	58	▲ 3,20	▲ 3,51	▲ 6,25
Toplam:	75	39	20	32,33	43	▲ 15,24	▲ 22,23	▲ 31,29

Soru No	123456789012345
Sözel (TÜR)	BB DAaDcAbCc B
Cevap Anh.	A ABBCDACDAADCDCB
Sözel (TAR)	BbaDAd Cd
Cevap Anh.	A BDBAACABCA
Sözel (DİN)	bB CAaDdDb
Cevap Anh.	A ABBCACDBDC
Sözel (İNG)	CdDABDcCD
Cevap Anh.	A BCADABDACD
Sayısal (MAT)	AD ACc B A
Cevap Anh.	A ADDACBDBBACBAC
Sayısal (FEN)	CaA AADAcBbaDCB
Cevap Anh.	A CBABAADABCBDDBC

Sözel (TÜR)	S	D	Y	B%
Türkçe	3	2	0	67
Bağlamdan yararlanarak bilmediği kelime ve kelime gruplarının anlamını tahmin eder.	1	1	0	100
Metindeki iş ve işlem basamaklarını kavrar.	1	1	0	100
Metnin konusunu belirler.	1	1	0	100
Fiillerin anlam özelliklerini fark eder.	2	0	1	0
Yazdıklarını düzenler.	1	1	0	100
Metnin içeriğini yorumlar.	1	0	1	0
Metnin ana fikrini/ana duygusunu belirler.	1	1	0	100
Metinle ilgili soruları cevaplar.	1	0	1	0
Grafik, tablo ve çizelgeyle sunulan bilgileri yorumlar.	1	0	1	0
Medya metinlerini değerlendirir.	1	1	0	100
Noktalama işaretlerine dikkat ederek sesli ve sessiz okur.	1	0	0	0
Metindeki hikâye unsurlarını belirler.	1	1	0	100

Sözel (TAR)	S	D	Y	B%
Tarih	4	2	2	50
İletişimi etkileyen tutum ve davranışları analiz ederek kendi tutum ve davranışlarını sorgular.	5	1	2	20
Bireysel ve toplumsal ilişkilerde olumlu iletişim yollarını kullanır.	1	0	1	0
Medyanın sosyal değişim ve etkileşimdeki rolünü tartışır.	1	0	1	0

Sözel (DİN)	S	D	Y	B%
Din K.ve A.B.	5	1	3	20
Varlıklar âlemini özelliklerine göre ayırır eder.	5	4	1	80
Melekleri özellikleri ve görevlerine göre sınıflandırır.	5	4	1	80

Sözel (İNG)	S	D	Y	B%
İngilizce	2	1	0	50
Students will be able to talk about other people's appearances and personalities.	4	3	1	75
Students will be able to understand a simple text about appearances, personalities, and comparisons including ex	4	3	1	75
Students will be able to report on appearances and personalities of other people.	4	3	1	75

Sayısal (MAT)	S	D	Y	B%
Matematik	8	3	1	38
Tam sayılarla toplama ve çıkarma işlemlerini yapar, ilgili problemleri çözer.	4	2	0	50
Toplama işleminin özelliklerini akıcı işlem yapmak için birer strateji olarak kullanır.	3	1	0	33
Tam sayılarla çarpma ve bölme işlemlerini yapar.	3	1	0	33

Sayısal (FEN)	S	D	Y	B%
Fen	3	2	1	67
Uzay teknolojilerini açıklar.	1	0	1	0
Basit bir teleskop modeli hazırlayarak sunar.	3	2	1	67
Yıldız kavramını açıklar.	3	2	1	67
Teleskobun gök bilimin gelişimindeki önemine yönelik çıkarımda bulunur.	2	2	0	100
Yıldız oluşum sürecinin farkına varır.	1	1	0	100
Teknoloji ile uzay araştırmaları arasındaki ilişkiyi açıklar.	1	0	1	0
Teleskobun yapısını ve ne işe yaradığını açıklar.	1	0	1	0
Uzay kirliliğinin nedenlerini ifade ederek bu kirliliğin yol açabileceği olası sonuçları tahmin eder.	1	1	0	100

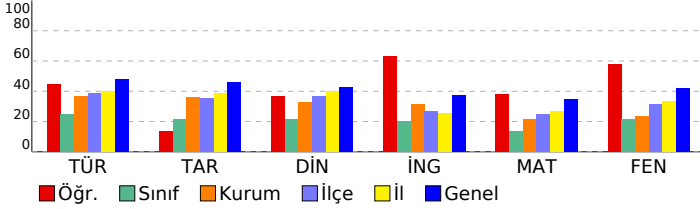

SINAV SONUÇ BELGESİ

7. SINIF İŞLEYEN ZEKA TÜRKİYE GENELİ DENEME SINAVI

DERSLERE GÖRE BAŞARI ANALİZİ

VAN / İPEKYOLU / EREK TOKİ ORTAOKULU							
Öğrenci				Numara		Sınıf	
ROZERİN GÜLMEZ				41		7A	
Puan Türü	Puan	Genel Ort.	Dereceler				
			Snf	Kurum	İlçe	İl	Genel
LGS	▼ 263,584	321,150	8	33	566	2430	40309
Puanı Hesaplanan:			61	954	3941	56714	
Katılımlar:			22	61	955	3951	56949

Ders	Soru	Doğru	Yanlış	Net	Başarı %	Sınıf Ort.	Kurum Ort.	Genel Ort.
Türkçe	15	3	4	1,67	11	▼ 3,70	▼ 5,46	▼ 7,23
Tarih	10	6	1	5,67	57	▲ 2,17	▲ 3,61	▲ 4,59
Din K.ve A.B.	10	2	3	1,00	10	▼ 2,14	▼ 3,25	▼ 4,27
İngilizce	10	4	4	2,67	27	▲ 2,03	▼ 3,15	▼ 3,74
Matematik	15	3	3	2,00	13	▼ 2,01	▼ 3,25	▼ 5,20
Fen	15	6	1	5,67	38	▲ 3,20	▲ 3,51	▼ 6,25
Toplam:	75	24	16	18,67	25	▲ 15,24	▼ 22,23	▼ 31,29

Soru No	1 2 3 4 5 6 7 8 9 0 1 2 3 4 5
Sözel (TÜR)	baB CDbc
Cevap Anh.	A ABBCDACDAADCDCB
Sözel (TAR)	BDa AC CA
Cevap Anh.	A BDBAACABCA
Sözel (DİN)	cc C cC
Cevap Anh.	A ABBCACDBDC
Sözel (İNG)	B b dBDAdc
Cevap Anh.	A BCADABDACD
Sayısal (MAT)	AD ca D a
Cevap Anh.	A ADDACBDBDBACBAC
Sayısal (FEN)	A AD B aDC
Cevap Anh.	A CBABAADABCBDDBC

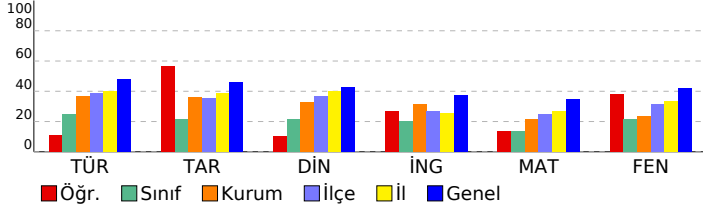

Sözel (TÜR)	S	D	Y	B%
Türkçe				
Bağlamdan yararlanarak bilmediği kelime ve kelime gruplarının anlamını tahmin eder.	3	0	2	0
Metindeki iş ve işlem basamaklarını kavrar.	1	0	1	0
Metnin konusunu belirler.	1	1	0	100
Fiillerin anlam özelliklerini fark eder.	2	0	0	0
Yazdıklarını düzenler.	1	0	0	0
Metnin içeriğini yorumlar.	1	1	0	100
Metnin ana fikrini/ana duygusunu belirler.	1	1	0	100
Metinle ilgili soruları cevaplar.	1	0	1	0
Grafik, tablo ve çizelgeyle sunulan bilgileri yorumlar.	1	0	0	0
Medya metinlerini değerlendirir.	1	0	0	0
Noktalama işaretlerine dikkat ederek sesli ve sessiz okur.	1	0	0	0
Metindeki hikâye unsurlarını belirler.	1	0	0	0

Sözel (TAR)	S	D	Y	B%
Tarih				
İletişimi etkileyen tutum ve davranışları analiz ederek kendi tutum ve davranışlarını sorgular.	4	3	1	75
Bireysel ve toplumsal ilişkilerde olumlu iletişim yollarını kullanır.	5	2	0	40
Medyanın sosyal değişim ve etkileşimdeki rolünü tartışır.	1	1	0	100

Sözel (DİN)	S	D	Y	B%
Din K.ve A.B.				
Varlıklar âlemini özelliklerine göre ayırır eder.	5	1	2	20
Melekleri özellikleri ve görevlerine göre sınıflandırır.	5	1	1	20

Sözel (İNG)	S	D	Y	B%
İngilizce				
Students will be able to talk about other people's appearances and personalities.	2	2	0	100
Students will be able to understand a simple text about appearances, personalities, and comparisons including ex	4	1	2	25
Students will be able to report on appearances and personalities of other people.	4	1	2	25

Sayısal (MAT)	S	D	Y	B%
Matematik				
Tam sayılarla toplama ve çıkarma işlemlerini yapar, ilgili problemleri çözer.	8	2	3	25
Toplama işleminin özelliklerini akıcı işlem yapmak için birer strateji olarak kullanır.	4	1	0	25
Tam sayılarla çarpma ve bölme işlemlerini yapar.	3	0	0	0

Sayısal (FEN)	S	D	Y	B%
Fen				
Uzay teknolojilerini açıklar.	3	0	0	0
Basit bir teleskop modeli hazırlayarak sunar.	1	0	0	0
Yıldız kavramını açıklar.	3	3	0	100
Teleskobun gök bilimin gelişimindeki önemine yönelik çıkarımda bulunur.	3	1	0	33
Yıldız oluşum sürecinin farkına varır.	2	0	0	0
Teknoloji ile uzay araştırmaları arasındaki ilişkiyi açıklar.	1	1	0	100
Teleskobun yapısını ve ne işe yaradığını açıklar.	1	0	1	0
Uzay kirliliğinin nedenlerini ifade ederek bu kirliliğin yol açabileceği olası sonuçları tahmin eder.	1	1	0	100

SINAV SONUÇ BELGESİ							
VAN / İPEKYOLU / EREK TOKİ ORTAOKULU							
Öğrenci				Numara	Sınıf		
SERHAT ŞAHİN				20400	7A		
Puan Türü	Puan	Genel Ort.	Dereceler				
			Snf	Kurum	İlçe	İl	Genel
LGS	▼ 178,327	321,150	22	61	923	3872	55760
Puanı Hesaplanan:			61	954	3941	56714	
Katılımlar:			22	61	955	3951	56949

Ders	Soru	Doğru	Yanlış	Net	Başarı %	Sınıf Ort.	Kurum Ort.	Genel Ort.
Türkçe	15	1	12	-3,00	-20	▼ 3,70	▼ 5,46	▼ 7,23
Tarih	10	3	7	0,67	7	▼ 2,17	▼ 3,61	▼ 4,59
Din K.ve A.B.	10	3	7	0,67	7	▼ 2,14	▼ 3,25	▼ 4,27
İngilizce	10	2	8	-0,67	-7	▼ 2,03	▼ 3,15	▼ 3,74
Matematik	15	1	2	0,33	2	▼ 2,01	▼ 3,25	▼ 5,20
Fen	15	2	8	-0,67	-4	▼ 3,20	▼ 3,51	▼ 6,25
Toplam:	75	12	44	-2,67	-4	▼ 15,24	▼ 22,23	▼ 31,29

Soru No	123456789012345
Sözel (TÜR)	bcBdcbbdbcbac
Cevap Anh.	A ABBCDACDAADCDCB
Sözel (TAR)	cbdbbAcddCb
Cevap Anh.	A BDBAACABCA
Sözel (DİN)	cccacdBDBa
Cevap Anh.	A ABBCACDBDC
Sözel (İNG)	BbdacBcbda
Cevap Anh.	A BCADABDACD
Sayısal (MAT)	bDa
Cevap Anh.	A ADDACBDBBACBAC
Sayısal (FEN)	CBccbcadad
Cevap Anh.	A CBABAADABCBDDBC

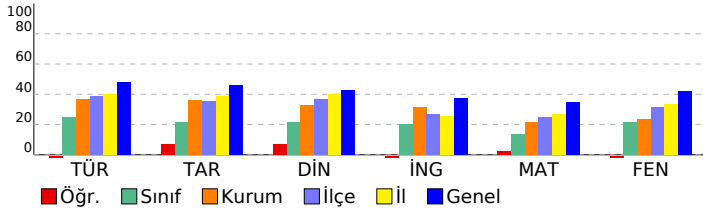

7. SINIF İŞLEYEN ZEKA TÜRKİYE GENELİ DENEME SINAVI

DERSLERE GÖRE BAŞARI ANALİZİ

Sözel (TÜR)	S	D	Y	B%
Türkçe				
Bağlamdan yararlanarak bilmediği kelime ve kelime gruplarının anlamını tahmin eder.	3	0	3	0
Metindeki iş ve işlem basamaklarını kavrar.	1	0	1	0
Metnin konusunu belirler.	1	1	0	100
Faillerin anlam özelliklerini fark eder.	2	0	2	0
Yazdıklarını düzenler.	1	0	1	0
Metnin içeriğini yorumlar.	1	0	1	0
Metnin ana fikrini/ana duygusunu belirler.	1	0	1	0
Metinle ilgili soruları cevaplar.	1	0	1	0
Grafik, tablo ve çizelgeyle sunulan bilgileri yorumlar.	1	0	1	0
Medya metinlerini değerlendirir.	1	0	1	0
Noktalama işaretlerine dikkat ederek sesli ve sessiz okur.	1	0	0	0
Metindeki hikâye unsurlarını belirler.	1	0	0	0

Sözel (TAR)	S	D	Y	B%
Tarih				
İletişimi etkileyen tutum ve davranışları analiz ederek kendi tutum ve davranışlarını sorgular.	4	1	3	25
Bireysel ve toplumsal ilişkilerde olumlu iletişim yollarını kullanır.	5	1	4	20
Medyanın sosyal değişim ve etkileşimdeki rolünü tartışır.	1	1	0	100

Sözel (DİN)	S	D	Y	B%
Din K.ve A.B.				
Varlıklar âlemini özelliklerine göre ayırır eder.	5	1	4	20
Melekleri özellikleri ve görevlerine göre sınıflandırır.	5	2	3	40

Sözel (İNG)	S	D	Y	B%
İngilizce				
Students will be able to talk about other people's appearances and personalities.	2	2	0	100
Students will be able to understand a simple text about appearances, personalities, and comparisons including ex	4	0	4	0
Students will be able to report on appearances and personalities of other people.	4	0	4	0

Sayısal (MAT)	S	D	Y	B%
Matematik				
Tam sayılarla toplama ve çıkarma işlemlerini yapar, ilgili problemleri çözer.	8	1	2	13
Toplama işleminin özelliklerini akıcı işlem yapmak için birer strateji olarak kullanır.	4	0	0	0
Tam sayılarla çarpma ve bölme işlemlerini yapar.	3	0	0	0

Sayısal (FEN)	S	D	Y	B%
Fen				
Uzay teknolojilerini açıklar.	3	1	1	33
Basit bir teleskop modeli hazırlayarak sunar.	1	1	0	100
Yıldız kavramını açıklar.	3	0	2	0
Teleskobun gök bilimin gelişimindeki önemine yönelik çıkarımda bulunur.	3	0	2	0
Yıldız oluşum sürecinin farkına varır.	2	0	2	0
Teknoloji ile uzay araştırmaları arasındaki ilişkiyi açıklar.	1	0	1	0
Teleskobun yapısını ve ne işe yaradığını açıklar.	1	0	0	0
Uzay kirliliğinin nedenlerini ifade ederek bu kirliliğin yol açabileceği olası sonuçları tahmin eder.	1	0	0	0

SINAV SONUÇ BELGESİ							
VAN / İPEKYOLU / EREK TOKİ ORTAOKULU							
Öğrenci				Numara		Sınıf	
SİNEM ERDEM				45		7A	
Puan Türü	Puan	Genel Ort.	Dereceler				
			Snf	Kurum	İlçe	İl	Genel
LGS	▼ 251,139	321,150	10	36	611	2682	42943
Puanı Hesaplanan:			61	954	3941	56714	
Katılımlar:			22	61	955	3951	56949

Ders	Soru	Doğru	Yanlış	Net	Başarı %	Sınıf Ort.	Kurum Ort.	Genel Ort.
Türkçe	15	9	5	7,33	49	▲ 3,70	▲ 5,46	▲ 7,23
Tarih	10	2	7	-0,33	-3	▼ 2,17	▼ 3,61	▼ 4,59
Din K.ve A.B.	10	2	6	0,00	0	▼ 2,14	▼ 3,25	▼ 4,27
İngilizce	10	6	3	5,00	50	▲ 2,03	▲ 3,15	▲ 3,74
Matematik	15	4	6	2,00	13	▼ 2,01	▼ 3,25	▼ 5,20
Fen	15	2	8	-0,67	-4	▼ 3,20	▼ 3,51	▼ 6,25
Toplam:	75	25	35	13,33	18	▼ 15,24	▼ 22,23	▼ 31,29

Soru No	123456789012345
Sözel (TÜR)	CBbBB DAdDdAbcD
Cevap Anh.	B CBABBCDACDAACDD
Sözel (TAR)	dcddBA*ad
Cevap Anh.	B ABCABAACBD
Sözel (DİN)	Cd cd Ddbd
Cevap Anh.	B CACABBDCEB
Sözel (İNG)	bdCaABD CA
Cevap Anh.	B DACDABDBCA
Sayısal (MAT)	AbAa ACca a a
Cevap Anh.	B ACADDACBDCBBABD
Sayısal (FEN)	bd cAdbc Ac c
Cevap Anh.	B CBCBABAADABCDD

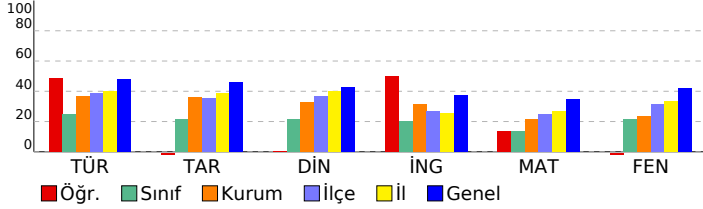

7. SINIF İŞLEYEN ZEKA TÜRKİYE GENELİ DENEME SINAVI

DERSLERE GÖRE BAŞARI ANALİZİ

Sözel (TÜR)	S	D	Y	B%
Türkçe				
Bağlamdan yararlanarak bilmediği kelime ve kelime gruplarının anlamını tahmin eder.	3	2	1	67
Metindeki iş ve işlem basamaklarını kavrar.	1	1	0	100
Metnin konusunu belirler.	1	1	0	100
Faillerin anlam özelliklerini fark eder.	2	0	1	0
Yazdıklarını düzenler.	1	1	0	100
Metnin içeriğini yorumlar.	1	0	1	0
Metnin ana fikrini/ana duygusunu belirler.	1	1	0	100
Metinle ilgili soruları cevaplar.	1	0	1	0
Grafik, tablo ve çizelgeyle sunulan bilgileri yorumlar.	1	1	0	100
Medya metinlerini değerlendirir.	1	0	1	0
Noktalama işaretlerine dikkat ederek sesli ve sessiz okur.	1	1	0	100
Metindeki hikâye unsurlarını belirler.	1	1	0	100

Sözel (TAR)	S	D	Y	B%
Tarih				
İletişimi etkileyen tutum ve davranışları analiz ederek kendi tutum ve davranışlarını sorgular.	4	1	2	25
Bireysel ve toplumsal ilişkilerde olumlu iletişim yollarını kullanır.	5	1	4	20
Medyanın sosyal değişim ve etkileşimdeki rolünü tartışır.	1	0	1	0

Sözel (DİN)	S	D	Y	B%
Din K.ve A.B.				
Varlıklar âlemini özelliklerine göre ayırır eder.	5	1	2	20
Melekleri özellikleri ve görevlerine göre sınıflandırır.	5	1	4	20

Sözel (İNG)	S	D	Y	B%
İngilizce				
Students will be able to talk about other people's appearances and personalities.	2	1	0	50
Students will be able to understand a simple text about appearances, personalities, and comparisons including ex	4	2	2	50
Students will be able to report on appearances and personalities of other people.	4	3	1	75

Sayısal (MAT)	S	D	Y	B%
Matematik				
Tam sayılarla toplama ve çıkarma işlemlerini yapar, ilgili problemleri çözer.	8	2	4	25
Toplama işleminin özelliklerini akıcı işlem yapmak için birer strateji olarak kullanır.	4	2	1	50
Tam sayılarla çarpma ve bölme işlemlerini yapar.	3	0	1	0

Sayısal (FEN)	S	D	Y	B%
Fen				
Uzay teknolojilerini açıklar.	3	0	0	0
Basit bir teleskop modeli hazırlayarak sunar.	1	0	1	0
Yıldız kavramını açıklar.	3	1	2	33
Teleskobun gök bilim gelişimindeki önemine yönelik çıkarımda bulunur.	3	0	3	0
Yıldız oluşum sürecinin farkına varır.	2	1	1	50
Teknoloji ile uzay araştırmaları arasındaki ilişkiyi açıklar.	1	0	0	0
Teleskobun yapısını ve ne işe yaradığını açıklar.	1	0	1	0
Uzay kirliliğinin nedenlerini ifade ederek bu kirliliğin yol açabileceği olası sonuçları tahmin eder.	1	0	0	0

SINAV SONUÇ BELGESİ

VAN / İPEKYOLU / EREK TOKİ ORTAOKULU

Öğrenci	Numara	Sınıf
ZEYCAN HALBURCU	206	7A

Puan Türü	Puan	Genel Ort.	Dereceler				
			Snf	Kurum	İlçe	İl	Genel
LGS	▼ 207,691	321,150	18	55	834	3540	51906
Puanı Hesaplanan:			61	954	3941	56714	
Katılımlar:			22	61	955	3951	56949

Ders	Soru	Doğru	Yanlış	Net	Başarı %	Sınıf Ort.	Kurum Ort.	Genel Ort.
Türkçe	15	3	12	-1,00	-7	▼ 3,70	▼ 5,46	▼ 7,23
Tarih	10	4	6	2,00	20	▼ 2,17	▼ 3,61	▼ 4,59
Din K.ve A.B.	10	4	6	2,00	20	▼ 2,14	▼ 3,25	▼ 4,27
İngilizce	10	2	8	-0,67	-7	▼ 2,03	▼ 3,15	▼ 3,74
Matematik	15	4	7	1,67	11	▼ 2,01	▼ 3,25	▼ 5,20
Fen	15	4	11	0,33	2	▼ 3,20	▼ 3,51	▼ 6,25
Toplam:	75	21	50	4,33	6	▼ 15,24	▼ 22,23	▼ 31,29

Soru No	123456789012345
Sözel (TÜR)	bBAdBdcdacbdba
Cevap Anh.	B CBABCDACDAACDD
Sözel (TAR)	bdđcBcACBa
Cevap Anh.	B ABCABAACBD
Sözel (DİN)	CcbABdadDc
Cevap Anh.	B CACABBDCDB
Sözel (İNG)	acdbAcaaCd
Cevap Anh.	B DACDABDBCA
Sayısal (MAT)	cCAbDA b ccd b
Cevap Anh.	B ACADDACBDCBBABD
Sayısal (FEN)	bdđcbabdDAcbBDb
Cevap Anh.	B CBCBABAADABCDD

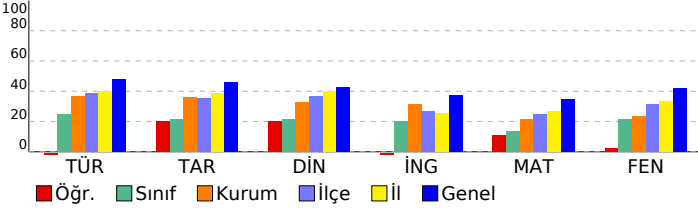

7. SINIF İŞLEYEN ZEKA TÜRKİYE GENELİ DENEME SINAVI

DERSLERE GÖRE BAŞARI ANALİZİ

Sözel (TÜR)	S	D	Y	B%
Türkçe				
Bağlamdan yararlanarak bilmediği kelime ve kelime gruplarının anlamını tahmin eder.	3	1	2	33
Metindeki iş ve işlem basamaklarını kavrar.	1	0	1	0
Metnin konusunu belirler.	1	1	0	100
Fiillerin anlam özelliklerini fark eder.	2	0	2	0
Yazdıklarını düzenler.	1	0	1	0
Metnin içeriğini yorumlar.	1	0	1	0
Metnin ana fikrini/ana duygusunu belirler.	1	0	1	0
Metinle ilgili soruları cevaplar.	1	0	1	0
Grafik, tablo ve çizelgeyle sunulan bilgileri yorumlar.	1	0	1	0
Medya metinlerini değerlendirir.	1	0	1	0
Noktalama işaretlerine dikkat ederek sesli ve sessiz okur.	1	0	1	0
Metindeki hikâye unsurlarını belirler.	1	1	0	100

Sözel (TAR)	S	D	Y	B%
Tarih				
İletişimi etkileyen tutum ve davranışları analiz ederek kendi tutum ve davranışlarını sorgular.	4	2	2	50
Bireysel ve toplumsal ilişkilerde olumlu iletişim yollarını kullanır.	5	1	4	20
Medyanın sosyal değişim ve etkileşimdeki rolünü tartışır.	1	1	0	100

Sözel (DİN)	S	D	Y	B%
Din K.ve A.B.				
Varlıklar âlemini özelliklerine göre ayırt eder.	5	1	4	20
Melekleri özellikleri ve görevlerine göre sınıflandırır.	5	3	2	60

Sözel (İNG)	S	D	Y	B%
İngilizce				
Students will be able to talk about other people's appearances and personalities.	2	0	2	0
Students will be able to understand a simple text about appearances, personalities, and comparisons including ex	4	2	2	50
Students will be able to report on appearances and personalities of other people.	4	0	4	0

Sayısal (MAT)	S	D	Y	B%
Matematik				
Tam sayılarla toplama ve çıkarma işlemlerini yapar, ilgili problemleri çözer.	8	3	3	38
Toplama işleminin özelliklerini akıcı işlem yapmak için birer strateji olarak kullanır.	4	1	2	25
Tam sayılarla çarpma ve bölme işlemlerini yapar.	3	0	2	0

Sayısal (FEN)	S	D	Y	B%
Fen				
Uzay teknolojilerini açıklar.	3	1	2	33
Basit bir teleskop modeli hazırlayarak sunar.	1	0	1	0
Yıldız kavramını açıklar.	3	0	3	0
Teleskobun gök bilimin gelişimindeki önemine yönelik çıkarımda bulunur.	3	0	3	0
Yıldız oluşum sürecinin farkına varır.	2	1	1	50
Teknoloji ile uzay araştırmaları arasındaki ilişkiyi açıklar.	1	1	0	100
Teleskobun yapısını ve ne işe yaradığını açıklar.	1	1	0	100
Uzay kirliliğinin nedenlerini ifade ederek bu kirliliğin yol açabileceği olası sonuçları tahmin eder.	1	0	1	0

SINAV SONUÇ BELGESİ

7. SINIF İŞLEYEN ZEKA TÜRKİYE GENELİ DENEME SINAVI

DERSLERE GÖRE BAŞARI ANALİZİ

VAN / İPEKYOLU / EREK TOKİ ORTAOKULU							
Öğrenci				Numara		Sınıf	
ZEYNEP YAKUT				91		7A	
Puan Türü	Puan	Genel Ort.	Dereceler				
			Snf	Kurum	İlçe	İl	Genel
LGS	▲ 418,465	321,150	1	3	76	316	9002
Puani Hesaplanan:			61	954	3941	56714	
Katılımlar:			22	61	955	3951	56949

Ders	Soru	Doğru	Yanlış	Net	Başarı %	Sınıf Ort.	Kurum Ort.	Genel Ort.
Türkçe	15	10	3	9,00	60	▲ 3,70	▲ 5,46	▲ 7,23
Tarih	10	7	2	6,33	63	▲ 2,17	▲ 3,61	▲ 4,59
Din K.ve A.B.	10	7	2	6,33	63	▲ 2,14	▲ 3,25	▲ 4,27
İngilizce	10	10	0	10,00	100	▲ 2,03	▲ 3,15	▲ 3,74
Matematik	15	11	3	10,00	67	▲ 2,01	▲ 3,25	▲ 5,20
Fen	15	14	0	14,00	93	▲ 3,20	▲ 3,51	▲ 6,25
Toplam:	75	59	10	55,67	74	▲ 15,24	▲ 22,23	▲ 31,29

Soru No	123456789012345
Sözel (TÜR)	dB BCaACDAACDb
Cevap Anh.	B CBABB CDACDAACDD
Sözel (TAR)	BCAddACBD
Cevap Anh.	B ABCABAACBD
Sözel (DİN)	CACdcBD DB
Cevap Anh.	B CACABBDCDB
Sözel (İNG)	DACDABDBCA
Cevap Anh.	B DACDABDBCA
Sayısal (MAT)	AbADDACBDCaBaD
Cevap Anh.	B ACADDACBDCBBABD
Sayısal (FEN)	CBCBAB ADABCBD
Cevap Anh.	B CBCBABAADABCBD

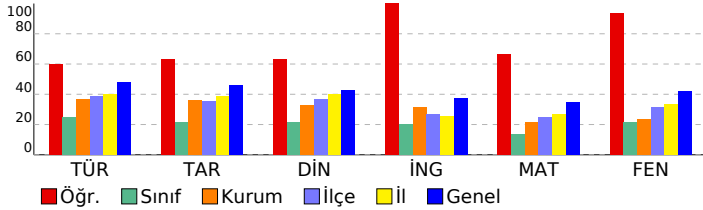

Sözel (TÜR)	S	D	Y	B%
Türkçe				
Bağlamdan yararlanarak bilmediği kelime ve kelime gruplarının anlamını tahmin eder.	3	1	1	33
Metindeki iş ve işlem basamaklarını kavrar.	1	0	0	0
Metnin konusunu belirler.	1	1	0	100
Fiillerin anlam özelliklerini fark eder.	2	2	0	100
Yazdıklarını düzenler.	1	1	0	100
Metnin içeriğini yorumlar.	1	1	0	100
Metnin ana fikrini/ana duygusunu belirler.	1	1	0	100
Metinle ilgili soruları cevaplar.	1	1	0	100
Grafik, tablo ve çizelgeyle sunulan bilgileri yorumlar.	1	0	1	0
Medya metinlerini değerlendirir.	1	1	0	100
Noktalama işaretlerine dikkat ederek sesli ve sessiz okur.	1	0	1	0
Metindeki hikâye unsurlarını belirler.	1	1	0	100

Sözel (TAR)	S	D	Y	B%
Tarih				
İletişimi etkileyen tutum ve davranışları analiz ederek kendi tutum ve davranışlarını sorgular.	4	3	1	75
Bireysel ve toplumsal ilişkilerde olumlu iletişim yollarını kullanır.	5	3	1	60
Medyanın sosyal değişim ve etkileşimdeki rolünü tartışır.	1	1	0	100

Sözel (DİN)	S	D	Y	B%
Din K.ve A.B.				
Varlıklar âlemini özelliklerine göre ayırır eder.	5	3	1	60
Melekleri özellikleri ve görevlerine göre sınıflandırır.	5	4	1	80

Sözel (İNG)	S	D	Y	B%
İngilizce				
Students will be able to talk about other people's appearances and personalities.	2	2	0	100
Students will be able to understand a simple text about appearances, personalities, and comparisons including ex	4	4	0	100
Students will be able to report on appearances and personalities of other people.	4	4	0	100

Sayısal (MAT)	S	D	Y	B%
Matematik				
Tam sayılarla toplama ve çıkarma işlemlerini yapar, ilgili problemleri çözer.	8	6	2	75
Toplama işleminin özelliklerini akıcı işlem yapmak için birer strateji olarak kullanır.	4	2	1	50
Tam sayılarla çarpma ve bölme işlemlerini yapar.	3	3	0	100

Sayısal (FEN)	S	D	Y	B%
Fen				
Uzay teknolojilerini açıklar.	3	3	0	100
Basit bir teleskop modeli hazırlayarak sunar.	1	1	0	100
Yıldız kavramını açıklar.	3	3	0	100
Teleskobun gök bilimin gelişimindeki önemine yönelik çıkarımda bulunur.	3	3	0	100
Yıldız oluşum sürecinin farkına varır.	2	1	0	50
Teknoloji ile uzay araştırmaları arasındaki ilişkiyi açıklar.	1	1	0	100
Teleskobun yapısını ve ne işe yaradığını açıklar.	1	1	0	100
Uzay kirliliğinin nedenlerini ifade ederek bu kirliliğin yol açabileceği olası sonuçları tahmin eder.	1	1	0	100

SINAV SONUÇ BELGESİ

7. SINIF İŞLEYEN ZEKA TÜRKİYE GENELİ DENEME SINAVI

DERSLERE GÖRE BAŞARI ANALİZİ

VAN / İPEKYOLU / EREK TOKİ ORTAOKULU							
Öğrenci				Numara		Sınıf	
AHSEN KARAKAYA				8		7B	
Puan Türü	Puan	Genel Ort.	Dereceler				
			Snf	Kurum	İlçe	İl	Genel
LGS	▼ 304,229	321,150	10	21	398	1686	31726
Puanı Hesaplanan:			61	954	3941	56714	
Katılımlar:			18	61	955	3951	56949

Ders	Soru	Doğru	Yanlış	Net	Başarı %	Sınıf Ort.	Kurum Ort.	Genel Ort.
Türkçe	15	9	5	7,33	49	▼ 8,00	▲ 5,46	▲ 7,23
Tarih	10	7	1	6,67	67	▲ 5,43	▲ 3,61	▲ 4,59
Din K.ve A.B.	10	4	3	3,00	30	▼ 4,00	▼ 3,25	▼ 4,27
İngilizce	10	1	3	0,00	0	▼ 4,29	▼ 3,15	▼ 3,74
Matematik	15	7	1	6,67	44	▲ 5,68	▲ 3,25	▲ 5,20
Fen	15	4	5	2,33	16	▼ 3,44	▼ 3,51	▼ 6,25
Toplam:	75	32	18	26,00	35	▼ 30,85	▲ 22,23	▼ 31,29

Soru No	123456789012345
Sözel (TÜR)	bBBCD aDcAaCdaB
Cevap Anh.	A ABBCDACDAADCDCB
Sözel (TAR)	BDBAAC a A
Cevap Anh.	A BDBAACABCA
Sözel (DİN)	ABdC C ba
Cevap Anh.	A ABBCACDBDC
Sözel (İNG)	dcAa
Cevap Anh.	A BCADABDACD
Sayısal (MAT)	ADDACaDB
Cevap Anh.	A ADDACBDBBACBAC
Sayısal (FEN)	dcA A aaDCa
Cevap Anh.	A CBABAADABCBDDBC

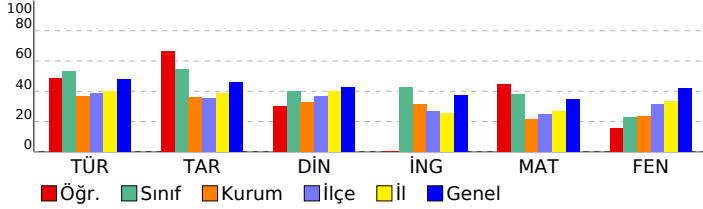

Sözel (TÜR)	S	D	Y	B%
Türkçe	3	2	1	67
Bağlamdan yararlanarak bilmediği kelime ve kelime gruplarının anlamını tahmin eder.	1	1	0	100
Metindeki iş ve işlem basamaklarını kavrar.	1	1	0	100
Metnin konusunu belirler.	1	1	0	100
Fiillerin anlam özelliklerini fark eder.	2	2	0	100
Yazdıklarını düzenler.	1	0	0	0
Metnin içeriğini yorumlar.	1	0	1	0
Metnin ana fikrini/ana duygusunu belirler.	1	1	0	100
Metinle ilgili soruları cevaplar.	1	0	1	0
Grafik, tablo ve çizelgeyle sunulan bilgileri yorumlar.	1	0	1	0
Medya metinlerini değerlendirir.	1	1	0	100
Noktalama işaretlerine dikkat ederek sesli ve sessiz okur.	1	0	1	0
Metindeki hikâye unsurlarını belirler.	1	1	0	100

Sözel (TAR)	S	D	Y	B%
Tarih	4	3	0	75
İletişimi etkileyen tutum ve davranışları analiz ederek kendi tutum ve davranışlarını sorgular.	5	3	1	60
Bireysel ve toplumsal ilişkilerde olumlu iletişim yollarını kullanır.	1	1	0	100
Medyanın sosyal değişim ve etkileşimdeki rolünü tartışır.	1	1	0	100

Sözel (DİN)	S	D	Y	B%
Din K.ve A.B.	5	2	3	40
Varlıklar âlemini özelliklerine göre ayırır eder.	5	2	0	40
Melekleri özellikleri ve görevlerine göre sınıflandırır.	5	2	0	40

Sözel (İNG)	S	D	Y	B%
İngilizce	2	0	1	0
Students will be able to talk about other people's appearances and personalities.	4	1	0	25
Students will be able to understand a simple text about appearances, personalities, and comparisons including ex	4	0	2	0
Students will be able to report on appearances and personalities of other people.	4	0	2	0

Sayısal (MAT)	S	D	Y	B%
Matematik	8	5	1	63
Tam sayılarla toplama ve çıkarma işlemlerini yapar, ilgili problemleri çözer.	4	2	0	50
Toplama işleminin özelliklerini akıcı işlem yapmak için birer strateji olarak kullanır.	3	0	0	0
Tam sayılarla çarpma ve bölme işlemlerini yapar.	3	0	0	0

Sayısal (FEN)	S	D	Y	B%
Fen	3	0	2	0
Uzay teknolojilerini açıklar.	1	0	1	0
Basit bir teleskop modeli hazırlayarak sunar.	3	2	0	67
Yıldız kavramını açıklar.	3	1	1	33
Teleskobun gök bilimin gelişimindeki önemine yönelik çıkarımda bulunur.	2	0	0	0
Yıldız oluşum sürecinin farkına varır.	1	0	0	0
Teknoloji ile uzay araştırmaları arasındaki ilişkiyi açıklar.	1	0	0	0
Teleskobun yapısını ve ne işe yaradığını açıklar.	1	0	1	0
Uzay kirliliğinin nedenlerini ifade ederek bu kirliliğin yol açabileceği olası sonuçları tahmin eder.	1	1	0	100

SINAV SONUÇ BELGESİ

VAN / İPEKYOLU / EREK TOKİ ORTAOKULU

Öğrenci	Numara	Sınıf
AVJİN CANER	333	7B

Puan Türü	Puan	Genel Ort.	Dereceler				
			Snf	Kurum	İlçe	İl	Genel
LGS	▼ 246,164	321,150	16	38	631	2778	43972
Puanı Hesaplanan:			61	954	3941	56714	
Katılımlar:			18	61	955	3951	56949

Ders	Soru	Doğru	Yanlış	Net	Başarı %	Sınıf Ort.	Kurum Ort.	Genel Ort.
Türkçe	15	5	9	2,00	13	▼ 8,00	▼ 5,46	▼ 7,23
Tarih	10	5	4	3,67	37	▼ 5,43	▲ 3,61	▼ 4,59
Din K.ve A.B.	10	5	3	4,00	40	◆ 4,00	▲ 3,25	▼ 4,27
İngilizce	10	1	6	-1,00	-10	▼ 4,29	▼ 3,15	▼ 3,74
Matematik	15	6	5	4,33	29	▼ 5,68	▲ 3,25	▼ 5,20
Fen	15	3	8	0,33	2	▼ 3,44	▼ 3,51	▼ 6,25
Toplam:	75	25	35	13,33	18	▼ 30,85	▼ 22,23	▼ 31,29

Soru No	123456789012345
Sözel (TÜR)	CBbacCD bbbbaDb
Cevap Anh.	B CBABBCDACDAACDD
Sözel (TAR)	A CbdbdCBD
Cevap Anh.	B ABCABAACBD
Sözel (DİN)	CACcBcD d
Cevap Anh.	B CACABBDcDB
Sözel (İNG)	a dacB db
Cevap Anh.	B DACDABBCA
Sayısal (MAT)	AbAa ACB cB da
Cevap Anh.	B ACADDACBDCBBABD
Sayısal (FEN)	C bdbdd aA C cc
Cevap Anh.	B CBCBABAADABCDD

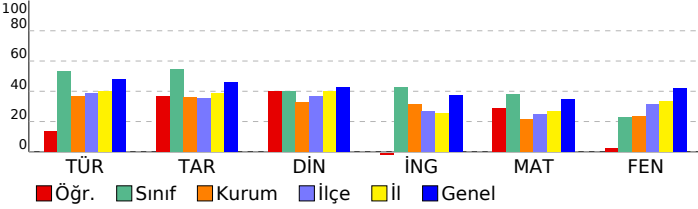

7. SINIF İŞLEYEN ZEKA TÜRKİYE GENELİ DENEME SINAVI

DERSLERE GÖRE BAŞARI ANALİZİ

Sözel (TÜR)	S	D	Y	B%
Türkçe				
Bağlamdan yararlanarak bilmediği kelime ve kelime gruplarının anlamını tahmin eder.	3	1	2	33
Metindeki iş ve işlem basamaklarını kavrar.	1	0	1	0
Metnin konusunu belirler.	1	0	1	0
Fiillerin anlam özelliklerini fark eder.	2	2	0	100
Yazdıklarını düzenler.	1	0	0	0
Metnin içeriğini yorumlar.	1	0	1	0
Metnin ana fikrini/ana duygusunu belirler.	1	0	1	0
Metinle ilgili soruları cevaplar.	1	0	1	0
Grafik, tablo ve çizelgeyle sunulan bilgileri yorumlar.	1	0	1	0
Medya metinlerini değerlendirir.	1	0	1	0
Noktalama işaretlerine dikkat ederek sesli ve sessiz okur.	1	1	0	100
Metindeki hikâye unsurlarını belirler.	1	1	0	100

Sözel (TAR)	S	D	Y	B%
Tarih				
İletişimi etkileyen tutum ve davranışları analiz ederek kendi tutum ve davranışlarını sorgular.	4	3	1	75
Bireysel ve toplumsal ilişkilerde olumlu iletişim yollarını kullanır.	5	1	3	20
Medyanın sosyal değişim ve etkileşimdeki rolünü tartışır.	1	1	0	100

Sözel (DİN)	S	D	Y	B%
Din K.ve A.B.				
Varlıklar âlemini özelliklerine göre ayırır eder.	5	2	2	40
Melekleri özellikleri ve görevlerine göre sınıflandırır.	5	3	1	60

Sözel (İNG)	S	D	Y	B%
İngilizce				
Students will be able to talk about other people's appearances and personalities.	2	1	1	50
Students will be able to understand a simple text about appearances, personalities, and comparisons including ex	4	0	3	0
Students will be able to report on appearances and personalities of other people.	4	0	2	0

Sayısal (MAT)	S	D	Y	B%
Matematik				
Tam sayılarla toplama ve çıkarma işlemlerini yapar, ilgili problemleri çözer.	8	3	3	38
Toplama işleminin özelliklerini akıcı işlem yapmak için birer strateji olarak kullanır.	4	2	2	50
Tam sayılarla çarpma ve bölme işlemlerini yapar.	3	1	0	33

Sayısal (FEN)	S	D	Y	B%
Fen				
Uzay teknolojilerini açıklar.	3	1	1	33
Basit bir teleskop modeli hazırlayarak sunar.	1	0	1	0
Yıldız kavramını açıklar.	3	1	1	33
Teleskobun gök bilimin gelişimindeki önemine yönelik çıkarımda bulunur.	3	0	1	0
Yıldız oluşum sürecinin farkına varır.	2	1	1	50
Teknoloji ile uzay araştırmaları arasındaki ilişkiyi açıklar.	1	0	1	0
Teleskobun yapısını ve ne işe yaradığını açıklar.	1	0	1	0
Uzay kirliliğinin nedenlerini ifade ederek bu kirliliğin yol açabileceği olası sonuçları tahmin eder.	1	0	1	0

SINAV SONUÇ BELGESİ

7. SINIF İŞLEYEN ZEKA TÜRKİYE GENELİ DENEME SINAVI

DERSLERE GÖRE BAŞARI ANALİZİ

VAN / İPEKYOLU / EREK TOKİ ORTAOKULU							
Öğrenci				Numara		Sınıf	
AYŞENUR İNAN				9		7B	
Puan Türü	Puan	Genel Ort.	Dereceler				
			Snf	Kurum	İlçe	İl	Genel
LGS	▲ 390,104	321,150	2	6	128	556	14292
Puanı Hesaplanan:			61	954	3941	56714	
Katılımlar:			18	61	955	3951	56949

Ders	Soru	Doğru	Yanlış	Net	Başarı %	Sınıf Ort.	Kurum Ort.	Genel Ort.
Türkçe	15	10	4	8,67	58	▲ 8,00	▲ 5,46	▲ 7,23
Tarih	10	8	2	7,33	73	▲ 5,43	▲ 3,61	▲ 4,59
Din K.ve A.B.	10	7	3	6,00	60	▲ 4,00	▲ 3,25	▲ 4,27
İngilizce	10	8	2	7,33	73	▲ 4,29	▲ 3,15	▲ 3,74
Matematik	15	10	3	9,00	60	▲ 5,68	▲ 3,25	▲ 5,20
Fen	15	11	1	10,67	71	▲ 3,44	▲ 3,51	▲ 6,25
Toplam:	75	54	15	49,00	65	▲ 30,85	▲ 22,23	▲ 31,29

Soru No	123456789012345
Sözel (TÜR)	bBcC ACdDbDCDCB
Cevap Anh.	A ABBCDACDAADCDCB
Sözel (TAR)	cDBAACAcCA
Cevap Anh.	A BDBAACABCA
Sözel (DİN)	bdacACDBDC
Cevap Anh.	A ABBCACDBDC
Sözel (İNG)	dCADABDACb
Cevap Anh.	A BCADABDACD
Sayısal (MAT)	AD ACcDcDB CBAa
Cevap Anh.	A ADDACBDBBACBAC
Sayısal (FEN)	CBb AADABC DCB
Cevap Anh.	A CBABAADABCDDDCB

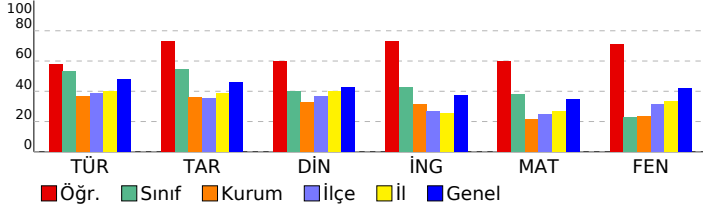

Sözel (TÜR)	S	D	Y	B%
Türkçe	3	0	2	0
Bağlamdan yararlanarak bilmediği kelime ve kelime gruplarının anlamını tahmin eder.	1	1	0	100
Metindeki iş ve işlem basamaklarını kavrar.	1	0	1	0
Metnin konusunu belirler.	2	2	0	100
Fiillerin anlam özelliklerini fark eder.	1	1	0	100
Yazdıklarını düzenler.	1	1	0	100
Metnin içeriğini yorumlar.	1	1	0	100
Metnin ana fikrini/ana duygusunu belirler.	1	1	0	100
Metninle ilgili soruları cevaplar.	1	0	1	0
Grafik, tablo ve çizelgeyle sunulan bilgileri yorumlar.	1	1	0	100
Medya metinlerini değerlendirir.	1	1	0	100
Noktalama işaretlerine dikkat ederek sesli ve sessiz okur.	1	1	0	100
Metindeki hikâye unsurlarını belirler.	1	1	0	100

Sözel (TAR)	S	D	Y	B%
Tarih	4	3	1	75
İletişimi etkileyen tutum ve davranışları analiz ederek kendi tutum ve davranışlarını sorgular.	5	4	1	80
Bireysel ve toplumsal ilişkilerde olumlu iletişim yollarını kullanır.	1	1	0	100
Medyanın sosyal değişim ve etkileşimdeki rolünü tartışır.	1	1	0	100

Sözel (DİN)	S	D	Y	B%
Din K.ve A.B.	5	3	2	60
Varlıklar âlemini özelliklerine göre ayırır eder.	5	4	1	80
Melekleri özellikleri ve görevlerine göre sınıflandırır.	1	1	0	100

Sözel (İNG)	S	D	Y	B%
İngilizce	2	1	1	50
Students will be able to talk about other people's appearances and personalities.	4	3	1	75
Students will be able to understand a simple text about appearances, personalities, and comparisons including ex	4	4	0	100
Students will be able to report on appearances and personalities of other people.	1	1	0	100

Sayısal (MAT)	S	D	Y	B%
Matematik	8	5	2	63
Tam sayılarla toplama ve çıkarma işlemlerini yapar, ilgili problemleri çözer.	4	3	1	75
Toplama işleminin özelliklerini akıcı işlem yapmak için birer strateji olarak kullanır.	3	2	0	67
Tam sayılarla çarpma ve bölme işlemlerini yapar.	1	1	0	100

Sayısal (FEN)	S	D	Y	B%
Fen	3	2	0	67
Uzay teknolojilerini açıklar.	1	1	0	100
Basit bir teleskop modeli hazırlayarak sunar.	3	2	1	67
Yıldız kavramını açıklar.	3	2	0	67
Teleskobun gök bilimin gelişimindeki önemine yönelik çıkarımda bulunur.	2	2	0	100
Yıldız oluşum sürecinin farkına varır.	1	1	0	100
Teknoloji ile uzay araştırmaları arasındaki ilişkiyi açıklar.	1	0	0	0
Teleskobun yapısını ve ne işe yaradığını açıklar.	1	1	0	100
Uzay kirliliğinin nedenlerini ifade ederek bu kirliliğin yol açabileceği olası sonuçları tahmin eder.	1	1	0	100

SINAV SONUÇ BELGESİ

7. SINIF İŞLEYEN ZEKA TÜRKİYE GENELİ DENEME SINAVI

DERSLERE GÖRE BAŞARI ANALİZİ

VAN / İPEKYOLU / EREK TOKİ ORTAOKULU		
Öğrenci	Numara	Sınıf
ELİF ÖZHAN	104	7B

Puan Türü	Puan	Genel Ort.	Dereceler				
			Snf	Kurum	İlçe	İl	Genel
LGS	▲ 374,774	321,150	4	9	169	722	17325
Puanı Hesaplanan:			61	954	3941	56714	
Katılımlar:			18	61	955	3951	56949

Ders	Soru	Doğru	Yanlış	Net	Başarı %	Sınıf Ort.	Kurum Ort.	Genel Ort.
Türkçe	15	11	2	10,33	69	▲ 8,00	▲ 5,46	▲ 7,23
Tarih	10	10	0	10,00	100	▲ 5,43	▲ 3,61	▲ 4,59
Din K.ve A.B.	10	6	3	5,00	50	▲ 4,00	▲ 3,25	▲ 4,27
İngilizce	10	8	0	8,00	80	▲ 4,29	▲ 3,15	▲ 3,74
Matematik	15	13	1	12,67	84	▲ 5,68	▲ 3,25	▲ 5,20
Fen	15	4	8	1,33	9	▼ 3,44	▼ 3,51	▼ 6,25
Toplam:	75	52	14	47,33	63	▲ 30,85	▲ 22,23	▲ 31,29

Soru No	123456789012345
Sözel (TÜR)	CB aBCD CDAcDD
Cevap Anh.	B CBABBCDACDAACDD
Sözel (TAR)	ABCABAACBD
Cevap Anh.	B ABCABAACBD
Sözel (DİN)	C CABabCDA
Cevap Anh.	B CACABBDCEB
Sözel (İNG)	D CDABD CA
Cevap Anh.	B DACDABDBCA
Sayısal (MAT)	ACADDACBDCBBA a
Cevap Anh.	B ACADDACBDCBBABD
Sayısal (FEN)	b C dd* DAcbdaD
Cevap Anh.	B CBCBABAADABCDD

Sözel (TÜR)	S	D	Y	B%
Türkçe				
Bağlamdan yararlanarak bilmediği kelime ve kelime gruplarının anlamını tahmin eder.	3	1	1	33
Metindeki iş ve işlem basamaklarını kavrar.	1	0	1	0
Metnin konusunu belirler.	1	1	0	100
Faillerin anlam özelliklerini fark eder.	2	2	0	100
Yazdıklarını düzenler.	1	0	0	0
Metnin içeriğini yorumlar.	1	1	0	100
Metnin ana fikrini/ana duygusunu belirler.	1	1	0	100
Metinle ilgili soruları cevaplar.	1	1	0	100
Grafik, tablo ve çizelgeyle sunulan bilgileri yorumlar.	1	1	0	100
Medya metinlerini değerlendirir.	1	1	0	100
Noktalama işaretlerine dikkat ederek sesli ve sessiz okur.	1	1	0	100
Metindeki hikâye unsurlarını belirler.	1	1	0	100

Sözel (TAR)	S	D	Y	B%
Tarih				
İletişimi etkileyen tutum ve davranışları analiz ederek kendi tutum ve davranışlarını sorgular.	4	4	0	100
Bireysel ve toplumsal ilişkilerde olumlu iletişim yollarını kullanır.	5	5	0	100
Medyanın sosyal değişim ve etkileşimdeki rolünü tartışır.	1	1	0	100

Sözel (DİN)	S	D	Y	B%
Din K.ve A.B.				
Varlıklar âlemini özelliklerine göre ayırır.	5	3	2	60
Melekleri özellikleri ve görevlerine göre sınıflandırır.	5	3	1	60

Sözel (İNG)	S	D	Y	B%
İngilizce				
Students will be able to talk about other people's appearances and personalities.	2	1	0	50
Students will be able to understand a simple text about appearances, personalities, and comparisons including ex	4	3	0	75
Students will be able to report on appearances and personalities of other people.	4	4	0	100

Sayısal (MAT)	S	D	Y	B%
Matematik				
Tam sayılarla toplama ve çıkarma işlemlerini yapar, ilgili problemleri çözer.	8	8	0	100
Toplama işleminin özelliklerini akıcı işlem yapmak için birer strateji olarak kullanır.	4	2	1	50
Tam sayılarla çarpma ve bölme işlemlerini yapar.	3	3	0	100

Sayısal (FEN)	S	D	Y	B%
Fen				
Uzay teknolojilerini açıklar.	3	1	2	33
Basit bir teleskop modeli hazırlayarak sunar.	1	0	0	0
Yıldız kavramını açıklar.	3	0	3	0
Teleskobun gök bilimin gelişimindeki önemine yönelik çıkarımda bulunur.	3	0	1	0
Yıldız oluşum sürecinin farkına varır.	2	1	1	50
Teknoloji ile uzay araştırmaları arasındaki ilişkiyi açıklar.	1	1	0	100
Teleskobun yapısını ve ne işe yaradığını açıklar.	1	0	1	0
Uzay kirliliğinin nedenlerini ifade ederek bu kirliliğin yol açabileceği olası sonuçları tahmin eder.	1	1	0	100

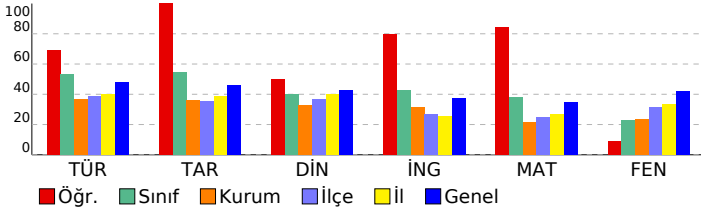

SINAV SONUÇ BELGESİ

7. SINIF İŞLEYEN ZEKA TÜRKİYE GENELİ DENEME SINAVI

DERSLERE GÖRE BAŞARI ANALİZİ

VAN / İPEKYOLU / EREK TOKİ ORTAOKULU		
Öğrenci	Numara	Sınıf
ERDEM ÜREK	15500	7B

Puan Türü	Puan	Genel Ort.	Dereceler				
			Snf	Kurum	İlçe	İl	Genel
LGS	▲ 372,106	321,150	5	10	178	762	17857
Puanı Hesaplanan:			61	954	3941	56714	
Katılımlar:			18	61	955	3951	56949

Ders	Soru	Doğru	Yanlış	Net	Başarı %	Sınıf Ort.	Kurum Ort.	Genel Ort.
Türkçe	15	9	3	8,00	53	◆ 8,00	▲ 5,46	▲ 7,23
Tarih	10	7	3	6,00	60	▲ 5,43	▲ 3,61	▲ 4,59
Din K.ve A.B.	10	5	4	3,67	37	▼ 4,00	▲ 3,25	▼ 4,27
İngilizce	10	9	1	8,67	87	▲ 4,29	▲ 3,15	▲ 3,74
Matematik	15	11	2	10,33	69	▲ 5,68	▲ 3,25	▲ 5,20
Fen	15	9	4	7,67	51	▲ 3,44	▲ 3,51	▲ 6,25
Toplam:	75	50	17	44,33	59	▲ 30,85	▲ 22,23	▲ 31,29

Soru No	123456789012345
Sözel (TÜR)	b BC ACD AbaDCB
Cevap Anh.	A ABBCDACDAADCDCB
Sözel (TAR)	cDaAACABCd
Cevap Anh.	A BDBAACABCA
Sözel (DİN)	cBBCAd Bcb
Cevap Anh.	A ABBCACDBDC
Sözel (İNG)	BCADABDACb
Cevap Anh.	A BCADABDACD
Sayısal (MAT)	ADDACcD BACBAb
Cevap Anh.	A ADDACBDBBACBAC
Sayısal (FEN)	C bdAADAaCBaDC
Cevap Anh.	A CBABAADABCBDDBC

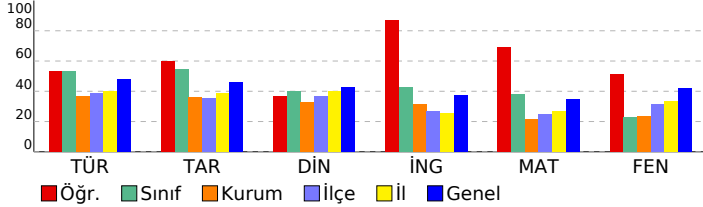

Sözel (TÜR)	S	D	Y	B%
Türkçe				
Bağlamdan yararlanarak bilmediği kelime ve kelime gruplarının anlamını tahmin eder.	3	1	1	33
Metindeki iş ve işlem basamaklarını kavrar.	1	0	0	0
Metnin konusunu belirler.	1	1	0	100
Fiillerin anlam özelliklerini fark eder.	2	2	0	100
Yazdıklarını düzenler.	1	1	0	100
Metnin içeriğini yorumlar.	1	1	0	100
Metnin ana fikrini/ana duygusunu belirler.	1	1	0	100
Metinle ilgili soruları cevaplar.	1	0	0	0
Grafik, tablo ve çizelgeyle sunulan bilgileri yorumlar.	1	0	1	0
Medya metinlerini değerlendirir.	1	0	1	0
Noktalama işaretlerine dikkat ederek sesli ve sessiz okur.	1	1	0	100
Metindeki hikâye unsurlarını belirler.	1	1	0	100

Sözel (TAR)	S	D	Y	B%
Tarih				
İletişimi etkileyen tutum ve davranışları analiz ederek kendi tutum ve davranışlarını sorgular.	4	2	2	50
Bireysel ve toplumsal ilişkilerde olumlu iletişim yollarını kullanır.	5	4	1	80
Medyanın sosyal değişim ve etkileşimdeki rolünü tartışır.	1	1	0	100

Sözel (DİN)	S	D	Y	B%
Din K.ve A.B.				
Varlıklar âlemini özelliklerine göre ayırt eder.	5	1	4	20
Melekleri özellikleri ve görevlerine göre sınıflandırır.	5	4	0	80

Sözel (İNG)	S	D	Y	B%
İngilizce				
Students will be able to talk about other people's appearances and personalities.	2	2	0	100
Students will be able to understand a simple text about appearances, personalities, and comparisons including ex	4	3	1	75
Students will be able to report on appearances and personalities of other people.	4	4	0	100

Sayısal (MAT)	S	D	Y	B%
Matematik				
Tam sayılarla toplama ve çıkarma işlemlerini yapar, ilgili problemleri çözer.	8	6	2	75
Toplama işleminin özelliklerini akıcı işlem yapmak için birer strateji olarak kullanır.	4	2	0	50
Tam sayılarla çarpma ve bölme işlemlerini yapar.	3	3	0	100

Sayısal (FEN)	S	D	Y	B%
Fen				
Uzay teknolojilerini açıklar.	3	3	0	100
Basit bir teleskop modeli hazırlayarak sunar.	1	0	0	0
Yıldız kavramını açıklar.	3	1	2	33
Teleskobun gök bilimin gelişimindeki önemine yönelik çıkarımda bulunur.	3	1	1	33
Yıldız oluşum sürecinin farkına varır.	2	2	0	100
Teknoloji ile uzay araştırmaları arasındaki ilişkiyi açıklar.	1	1	0	100
Teleskobun yapısını ve ne işe yaradığını açıklar.	1	0	1	0
Uzay kirliliğinin nedenlerini ifade ederek bu kirliliğin yol açabileceği olası sonuçları tahmin eder.	1	1	0	100

SINAV SONUÇ BELGESİ

7. SINIF İŞLEYEN ZEKA TÜRKİYE GENELİ DENEME SINAVI

DERSLERE GÖRE BAŞARI ANALİZİ

VAN / İPEKYOLU / EREK TOKİ ORTAOKULU							
Öğrenci				Numara		Sınıf	
EREN KOÇ				49		7B	
Puan Türü	Puan	Genel Ort.	Dereceler				
			Snf	Kurum	İlçe	İl	Genel
LGS	▼ 306,445	321,150	9	20	388	1646	31291
Puanı Hesaplanan:			61	954	3941	56714	
Katılımlar:			18	61	955	3951	56949

Ders	Soru	Doğru	Yanlış	Net	Başarı %	Sınıf Ort.	Kurum Ort.	Genel Ort.
Türkçe	15	12	2	11,33	76	▲ 8,00	▲ 5,46	▲ 7,23
Tarih	10	5	3	4,00	40	▼ 5,43	▲ 3,61	▼ 4,59
Din K.ve A.B.	10	5	2	4,33	43	▲ 4,00	▲ 3,25	▲ 4,27
İngilizce	10	3	0	3,00	30	▼ 4,29	▼ 3,15	▼ 3,74
Matematik	15	4	1	3,67	24	▼ 5,68	▲ 3,25	▼ 5,20
Fen	15	1	0	1,00	7	▼ 3,44	▼ 3,51	▼ 6,25
Toplam:	75	30	8	27,33	36	▼ 30,85	▲ 22,23	▼ 31,29

Soru No	123456789012345
Sözel (TÜR)	BBcBACDAdDCDCB
Cevap Anh.	A
Sözel (TAR)	cDBA Cd Cd
Cevap Anh.	A
Sözel (DİN)	cB C CD Dd
Cevap Anh.	A
Sözel (İNG)	AB D
Cevap Anh.	A
Sayısal (MAT)	A D CB b
Cevap Anh.	A
Sayısal (FEN)	A
Cevap Anh.	A

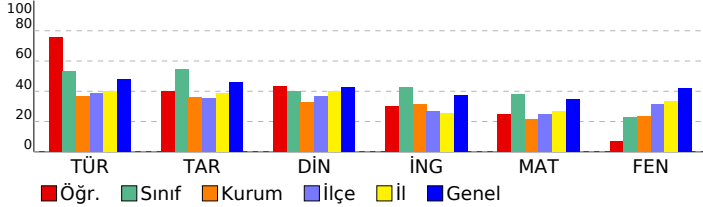

Sözel (TÜR)	S	D	Y	B%
Türkçe				
Bağlamdan yararlanarak bilmediği kelime ve kelime gruplarının anlamını tahmin eder.	3	0	2	0
Metindeki iş ve işlem basamaklarını kavrar.	1	1	0	100
Metnin konusunu belirler.	1	1	0	100
Faillerin anlam özelliklerini fark eder.	2	2	0	100
Yazdıklarını düzenler.	1	1	0	100
Metnin içeriğini yorumlar.	1	1	0	100
Metnin ana fikrini/ana duygusunu belirler.	1	1	0	100
Metinle ilgili soruları cevaplar.	1	1	0	100
Grafik, tablo ve çizelgeyle sunulan bilgileri yorumlar.	1	1	0	100
Medya metinlerini değerlendirir.	1	1	0	100
Noktalama işaretlerine dikkat ederek sesli ve sessiz okur.	1	1	0	100
Metindeki hikâye unsurlarını belirler.	1	1	0	100

Sözel (TAR)	S	D	Y	B%
Tarih				
İletişimi etkileyen tutum ve davranışları analiz ederek kendi tutum ve davranışlarını sorgular.	4	3	1	75
Bireysel ve toplumsal ilişkilerde olumlu iletişim yollarını kullanır.	5	1	2	20
Medyanın sosyal değişim ve etkileşimdeki rolünü tartışır.	1	1	0	100

Sözel (DİN)	S	D	Y	B%
Din K.ve A.B.				
Varlıklar âlemini özelliklerine göre ayırır eder.	5	2	2	40
Melekleri özellikleri ve görevlerine göre sınıflandırır.	5	3	0	60

Sözel (İNG)	S	D	Y	B%
İngilizce				
Students will be able to talk about other people's appearances and personalities.	2	1	0	50
Students will be able to understand a simple text about appearances, personalities, and comparisons including ex	4	2	0	50
Students will be able to report on appearances and personalities of other people.	4	0	0	0

Sayısal (MAT)	S	D	Y	B%
Matematik				
Tam sayılarla toplama ve çıkarma işlemlerini yapar, ilgili problemleri çözer.	8	4	1	50
Toplama işleminin özelliklerini akıcı işlem yapmak için birer strateji olarak kullanır.	4	0	0	0
Tam sayılarla çarpma ve bölme işlemlerini yapar.	3	0	0	0

Sayısal (FEN)	S	D	Y	B%
Fen				
Uzay teknolojilerini açıklar.	3	0	0	0
Basit bir teleskop modeli hazırlayarak sunar.	1	0	0	0
Yıldız kavramını açıklar.	3	0	0	0
Teleskobun gök bilimin gelişimindeki önemine yönelik çıkarımda bulunur.	3	0	0	0
Yıldız oluşum sürecinin farkına varır.	2	1	0	50
Teknoloji ile uzay araştırmaları arasındaki ilişkiyi açıklar.	1	0	0	0
Teleskobun yapısını ve ne işe yaradığını açıklar.	1	0	0	0
Uzay kirliliğinin nedenlerini ifade ederek bu kirliliğin yol açabileceği olası sonuçları tahmin eder.	1	0	0	0

SINAV SONUÇ BELGESİ							
VAN / İPEKYOLU / EREK TOKİ ORTAOKULU							
Öğrenci				Numara		Sınıf	
HAMZA ÜNER				254		7B	
Puan Türü	Puan	Genel Ort.	Dereceler				
			Snf	Kurum	İlçe	İl	Genel
LGS	▼ 239,942	321,150	17	39	653	2910	45270
Puanı Hesaplanan:			61	954	3941	56714	
Katılımlar:			18	61	955	3951	56949

Ders	Soru	Doğru	Yanlış	Net	Başarı %	Sınıf Ort.	Kurum Ort.	Genel Ort.
Türkçe	15	7	6	5,00	33	▼ 8,00	▼ 5,46	▼ 7,23
Tarih	10	5	4	3,67	37	▼ 5,43	▲ 3,61	▼ 4,59
Din K.ve A.B.	10	2	5	0,33	3	▼ 4,00	▼ 3,25	▼ 4,27
İngilizce	10	2	5	0,33	3	▼ 4,29	▼ 3,15	▼ 3,74
Matematik	15	1	5	-0,67	-4	▼ 5,68	▼ 3,25	▼ 5,20
Fen	15	3	2	2,33	16	▼ 3,44	▼ 3,51	▼ 6,25
Toplam:	75	20	27	11,00	15	▼ 30,85	▼ 22,23	▼ 31,29

Soru No	123456789012345
Sözel (TÜR)	CbD BabAdD dCcD
Cevap Anh.	B CBABBCDACDAACDD
Sözel (TAR)	ABbAd ACca
Cevap Anh.	B ABCABAACBD
Sözel (DİN)	ab dB Dbb
Cevap Anh.	B CACABBDCCB
Sözel (İNG)	cd bAbc c
Cevap Anh.	B DACDABDBCA
Sayısal (MAT)	dAbb ac
Cevap Anh.	B ACADDACBDCBBABD
Sayısal (FEN)	C Cc d A
Cevap Anh.	B CBCBABAADABCDD

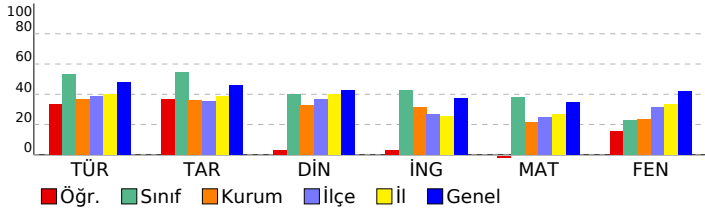

7. SINIF İŞLEYEN ZEKA TÜRKİYE GENELİ DENEME SINAVI

DERSLERE GÖRE BAŞARI ANALİZİ

Sözel (TÜR)	S	D	Y	B%
Türkçe				
Bağlamdan yararlanarak bilmediği kelime ve kelime gruplarının anlamını tahmin eder.	3	0	3	0
Metindeki iş ve işlem basamaklarını kavrar.	1	0	0	0
Metnin konusunu belirler.	1	1	0	100
Faillerin anlam özelliklerini fark eder.	2	0	2	0
Yazdıklarını düzenler.	1	1	0	100
Metnin içeriğini yorumlar.	1	0	1	0
Metnin ana fikrini/ana duygusunu belirler.	1	1	0	100
Metinle ilgili soruları cevaplar.	1	0	0	0
Grafik, tablo ve çizelgeyle sunulan bilgileri yorumlar.	1	1	0	100
Medya metinlerini değerlendirir.	1	1	0	100
Noktalama işaretlerine dikkat ederek sesli ve sessiz okur.	1	1	0	100
Metindeki hikâye unsurlarını belirler.	1	1	0	100

Sözel (TAR)	S	D	Y	B%
Tarih				
İletişimi etkileyen tutum ve davranışları analiz ederek kendi tutum ve davranışlarını sorgular.	4	0	4	0
Bireysel ve toplumsal ilişkilerde olumlu iletişim yollarını kullanır.	5	4	0	80
Medyanın sosyal değişim ve etkileşimdeki rolünü tartışır.	1	1	0	100

Sözel (DİN)	S	D	Y	B%
Din K.ve A.B.				
Varlıklar âlemini özelliklerine göre ayırt eder.	5	1	2	20
Melekleri özellikleri ve görevlerine göre sınıflandırır.	5	1	3	20

Sözel (İNG)	S	D	Y	B%
İngilizce				
Students will be able to talk about other people's appearances and personalities.	2	1	0	50
Students will be able to understand a simple text about appearances, personalities, and comparisons including ex	4	1	2	25
Students will be able to report on appearances and personalities of other people.	4	0	3	0

Sayısal (MAT)	S	D	Y	B%
Matematik				
Tam sayılarla toplama ve çıkarma işlemlerini yapar, ilgili problemleri çözer.	8	1	5	13
Toplama işleminin özelliklerini akıcı işlem yapmak için birer strateji olarak kullanır.	4	0	0	0
Tam sayılarla çarpma ve bölme işlemlerini yapar.	3	0	0	0

Sayısal (FEN)	S	D	Y	B%
Fen				
Uzay teknolojilerini açıklar.	3	1	0	33
Basit bir teleskop modeli hazırlayarak sunar.	1	0	1	0
Yıldız kavramını açıklar.	3	1	0	33
Teleskobun gök bilimin gelişimindeki önemine yönelik çıkarımda bulunur.	3	0	1	0
Yıldız oluşum sürecinin farkına varır.	2	1	0	50
Teknoloji ile uzay araştırmaları arasındaki ilişkiyi açıklar.	1	0	0	0
Teleskobun yapısını ve ne işe yaradığını açıklar.	1	0	0	0
Uzay kirliliğinin nedenlerini ifade ederek bu kirliliğin yol açabileceği olası sonuçları tahmin eder.	1	0	0	0

SINAV SONUÇ BELGESİ

7. SINIF İŞLEYEN ZEKA TÜRKİYE GENELİ DENEME SINAVI

DERSLERE GÖRE BAŞARI ANALİZİ

VAN / İPEKYOLU / EREK TOKİ ORTAOKULU							
Öğrenci				Numara		Sınıf	
HİRANUR ÇİLGİNÖZÜ				120		7B	
Puan Türü	Puan	Genel Ort.	Dereceler				
			Snf	Kurum	İlçe	İl	Genel
LGS	▲ 326,731	321,150	7	15	307	1340	27077
Puanı Hesaplanan:			61	954	3941	56714	
Katılımlar:			18	61	955	3951	56949

Ders	Soru	Doğru	Yanlış	Net	Başarı %	Sınıf Ort.	Kurum Ort.	Genel Ort.
Türkçe	15	12	3	11,00	73	▲ 8,00	▲ 5,46	▲ 7,23
Tarih	10	6	4	4,67	47	▼ 5,43	▲ 3,61	▲ 4,59
Din K.ve A.B.	10	5	5	3,33	33	▼ 4,00	▲ 3,25	▼ 4,27
İngilizce	10	8	2	7,33	73	▲ 4,29	▲ 3,15	▲ 3,74
Matematik	15	11	4	9,67	64	▲ 5,68	▲ 3,25	▲ 5,20
Fen	15	2	13	-2,33	-16	▼ 3,44	▼ 3,51	▼ 6,25
Toplam:	75	44	31	33,67	45	▲ 30,85	▲ 22,23	▲ 31,29

Soru No	123456789012345
Sözel (TÜR)	CBcBBDACDcdCDD
Cevap Anh.	B CBABBBDACDAACDD
Sözel (TAR)	ABCABdcbBa
Cevap Anh.	B ABCABAACBD
Sözel (DİN)	CcdABdDCbd
Cevap Anh.	B CACABBDCDB
Sözel (İNG)	DACaABDBbA
Cevap Anh.	B DACDABDBCA
Sayısal (MAT)	ACADaACBaCBBAda
Cevap Anh.	B ACADDACBDCBBABD
Sayısal (FEN)	bdbcdccbbABbdab
Cevap Anh.	B CBCBABAADABCDD

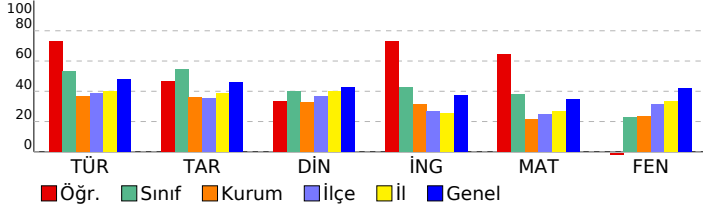

Sözel (TÜR)	S	D	Y	B%
Türkçe	3	1	2	33
Bağlamdan yararlanarak bilmediği kelime ve kelime gruplarının anlamını tahmin eder.	1	1	0	100
Metindeki iş ve işlem basamaklarını kavrar.	1	1	0	100
Metnin konusunu belirler.	1	1	0	100
Fiillerin anlam özelliklerini fark eder.	2	2	0	100
Yazdıklarını düzenler.	1	1	0	100
Metnin içeriğini yorumlar.	1	1	0	100
Metnin ana fikrini/ana duygusunu belirler.	1	1	0	100
Metinle ilgili soruları cevaplar.	1	0	1	0
Grafik, tablo ve çizelgeyle sunulan bilgileri yorumlar.	1	1	0	100
Medya metinlerini değerlendirir.	1	1	0	100
Noktalama işaretlerine dikkat ederek sesli ve sessiz okur.	1	1	0	100
Metindeki hikâye unsurlarını belirler.	1	1	0	100

Sözel (TAR)	S	D	Y	B%
Tarih	4	3	1	75
İletişimi etkileyen tutum ve davranışları analiz ederek kendi tutum ve davranışlarını sorgular.	5	3	2	60
Bireysel ve toplumsal ilişkilerde olumlu iletişim yollarını kullanır.	1	0	1	0
Medyanın sosyal değişim ve etkileşimdeki rolünü tartışır.	1	0	1	0

Sözel (DİN)	S	D	Y	B%
Din K.ve A.B.	5	3	2	60
Varlıklar âlemini özelliklerine göre ayırır eder.	5	2	3	40
Melekleri özellikleri ve görevlerine göre sınıflandırır.	5	2	3	40

Sözel (İNG)	S	D	Y	B%
İngilizce	2	2	0	100
Students will be able to talk about other people's appearances and personalities.	4	2	2	50
Students will be able to understand a simple text about appearances, personalities, and comparisons including ex	4	4	0	100
Students will be able to report on appearances and personalities of other people.	4	4	0	100

Sayısal (MAT)	S	D	Y	B%
Matematik	8	6	2	75
Tam sayılarla toplama ve çıkarma işlemlerini yapar, ilgili problemleri çözer.	4	2	2	50
Toplama işleminin özelliklerini akıcı işlem yapmak için birer strateji olarak kullanır.	3	3	0	100
Tam sayılarla çarpma ve bölme işlemlerini yapar.	3	3	0	100

Sayısal (FEN)	S	D	Y	B%
Fen	3	0	3	0
Uzay teknolojilerini açıklar.	1	0	1	0
Basit bir teleskop modeli hazırlayarak sunar.	3	1	2	33
Yıldız kavramını açıklar.	3	0	3	0
Teleskobun gök bilimin gelişimindeki önemine yönelik çıkarımda bulunur.	2	1	1	50
Yıldız oluşum sürecinin farkına varır.	1	0	1	0
Teknoloji ile uzay araştırmaları arasındaki ilişkiyi açıklar.	1	0	1	0
Teleskobun yapısını ve ne işe yaradığını açıklar.	1	0	1	0
Uzay kirliliğinin nedenlerini ifade ederek bu kirliliğin yol açabileceği olası sonuçları tahmin eder.	1	0	1	0

SINAV SONUÇ BELGESİ							
VAN / İPEKYOLU / EREK TOKİ ORTAOKULU							
Öğrenci				Numara		Sınıf	
HİRANUR ERÇİÇEK				224		7B	
Puan Türü	Puan	Genel Ort.	Dereceler				
			Snf	Kurum	İlçe	İl	Genel
LGS	▼ 213,435	321,150	18	52	801	3441	50772
Puanı Hesaplanan:			61	954	3941	56714	
Katılımlar:			18	61	955	3951	56949

Ders	Soru	Doğru	Yanlış	Net	Başarı %	Sınıf Ort.	Kurum Ort.	Genel Ort.
Türkçe	15	3	5	1,33	9	▼ 8,00	▼ 5,46	▼ 7,23
Tarih	10	3	5	1,33	13	▼ 5,43	▼ 3,61	▼ 4,59
Din K.ve A.B.	10	5	3	4,00	40	◆ 4,00	▲ 3,25	▼ 4,27
İngilizce	10	1	2	0,33	3	▼ 4,29	▼ 3,15	▼ 3,74
Matematik	15	2	5	0,33	2	▼ 5,68	▼ 3,25	▼ 5,20
Fen	15	1	5	-0,67	-4	▼ 3,44	▼ 3,51	▼ 6,25
Toplam:	75	15	25	6,67	9	▼ 30,85	▼ 22,23	▼ 31,29

Soru No	123456789012345
Sözel (TÜR)	aBa A a dD d
Cevap Anh.	A ABBCDACDAADCDCB
Sözel (TAR)	BbabA b Cd
Cevap Anh.	A BDBAACABCA
Sözel (DİN)	AB C dDdDd
Cevap Anh.	A ABBCACDBDC
Sözel (İNG)	bbA
Cevap Anh.	A BCADABDACD
Sayısal (MAT)	Aa Cca a b
Cevap Anh.	A ADDACBDBBACBAC
Sayısal (FEN)	c db A cb
Cevap Anh.	A CBABAADABCDDDCB

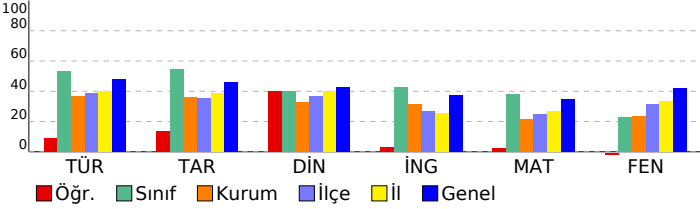

7. SINIF İŞLEYEN ZEKA TÜRKİYE GENELİ DENEME SINAVI

DERSLERE GÖRE BAŞARI ANALİZİ

Sözel (TÜR)	S	D	Y	B%
Türkçe				
Bağlamdan yararlanarak bilmediği kelime ve kelime gruplarının anlamını tahmin eder.	3	0	1	0
Metindeki iş ve işlem basamaklarını kavrar.	1	0	1	0
Metnin konusunu belirler.	1	1	0	100
Faillerin anlam özelliklerini fark eder.	2	0	1	0
Yazdıklarını düzenler.	1	1	0	100
Metnin içeriğini yorumlar.	1	0	0	0
Metnin ana fikrini/ana duygusunu belirler.	1	0	1	0
Metinle ilgili soruları cevaplar.	1	0	0	0
Grafik, tablo ve çizelgeyle sunulan bilgileri yorumlar.	1	1	0	100
Medya metinlerini değerlendirir.	1	0	0	0
Noktalama işaretlerine dikkat ederek sesli ve sessiz okur.	1	0	1	0
Metindeki hikâye unsurlarını belirler.	1	0	0	0

Sözel (TAR)	S	D	Y	B%
Tarih				
İletişimi etkileyen tutum ve davranışları analiz ederek kendi tutum ve davranışlarını sorgular.	4	2	2	50
Bireysel ve toplumsal ilişkilerde olumlu iletişim yollarını kullanır.	5	1	3	20
Medyanın sosyal değişim ve etkileşimdeki rolünü tartışır.	1	0	0	0

Sözel (DİN)	S	D	Y	B%
Din K.ve A.B.				
Varlıklar âlemini özelliklerine göre ayırır.	5	2	2	40
Melekleri özellikleri ve görevlerine göre sınıflandırır.	5	3	1	60

Sözel (İNG)	S	D	Y	B%
İngilizce				
Students will be able to talk about other people's appearances and personalities.	2	0	0	0
Students will be able to understand a simple text about appearances, personalities, and comparisons including ex	4	1	0	25
Students will be able to report on appearances and personalities of other people.	4	0	2	0

Sayısal (MAT)	S	D	Y	B%
Matematik				
Tam sayılarla toplama ve çıkarma işlemlerini yapar, ilgili problemleri çözer.	8	2	5	25
Toplama işleminin özelliklerini akıcı işlem yapmak için birer strateji olarak kullanır.	4	0	0	0
Tam sayılarla çarpma ve bölme işlemlerini yapar.	3	0	0	0

Sayısal (FEN)	S	D	Y	B%
Fen				
Uzay teknolojilerini açıklar.	3	0	0	0
Basit bir teleskop modeli hazırlayarak sunar.	1	0	1	0
Yıldız kavramını açıklar.	3	0	1	0
Teleskobun gök bilimin gelişimindeki önemine yönelik çıkarımda bulunur.	3	0	1	0
Yıldız oluşum sürecinin farkına varır.	2	1	1	50
Teknoloji ile uzay araştırmaları arasındaki ilişkiyi açıklar.	1	0	0	0
Teleskobun yapısını ve ne işe yaradığını açıklar.	1	0	0	0
Uzay kirliliğinin nedenlerini ifade ederek bu kirliliğin yol açabileceği olası sonuçları tahmin eder.	1	0	1	0

SINAV SONUÇ BELGESİ

7. SINIF İŞLEYEN ZEKA TÜRKİYE GENELİ DENEME SINAVI

DERSLERE GÖRE BAŞARI ANALİZİ

VAN / İPEKYOLU / EREK TOKİ ORTAOKULU							
Öğrenci				Numara		Sınıf	
İBRAHİM TEMİZEL				122		7B	
Puan Türü	Puan	Genel Ort.	Dereceler				
			Snf	Kurum	İlçe	İl	Genel
LGS	▲ 350,481	321,150	6	12	225	1015	22115
Puanı Hesaplanan:			61	954	3941	56714	
Katılımlar:			18	61	955	3951	56949

Ders	Soru	Doğru	Yanlış	Net	Başarı %	Sınıf Ort.	Kurum Ort.	Genel Ort.
Türkçe	15	13	1	12,67	84	▲ 8,00	▲ 5,46	▲ 7,23
Tarih	10	5	4	3,67	37	▼ 5,43	▲ 3,61	▼ 4,59
Din K.ve A.B.	10	3	5	1,33	13	▼ 4,00	▼ 3,25	▼ 4,27
İngilizce	10	4	2	3,33	33	▼ 4,29	▲ 3,15	▼ 3,74
Matematik	15	8	3	7,00	47	▲ 5,68	▲ 3,25	▲ 5,20
Fen	15	7	3	6,00	40	▲ 3,44	▲ 3,51	▼ 6,25
Toplam:	75	40	18	34,00	45	▲ 30,85	▲ 22,23	▲ 31,29

Soru No	123456789012345
Sözel (TÜR)	ABBCDACDAd CDCB
Cevap Anh.	A
Sözel (TAR)	cDad CdBCA
Cevap Anh.	A
Sözel (DİN)	cc AdbaDC
Cevap Anh.	A
Sözel (İNG)	BcbDA a
Cevap Anh.	A
Sayısal (MAT)	ADDACcDa B Ad
Cevap Anh.	A
Sayısal (FEN)	B aA DA bBcDC
Cevap Anh.	A

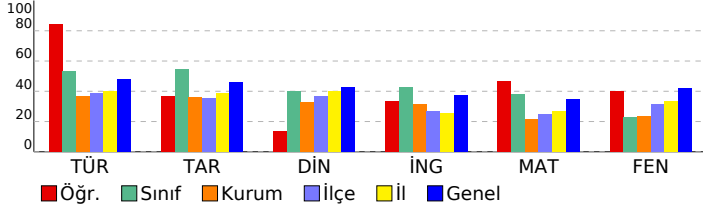

Sözel (TÜR)	S	D	Y	B%
Türkçe				
Bağlamdan yararlanarak bilmediği kelime ve kelime gruplarının anlamını tahmin eder.	3	2	1	67
Metindeki iş ve işlem basamaklarını kavrar.	1	1	0	100
Metnin konusunu belirler.	1	1	0	100
Fiillerin anlam özelliklerini fark eder.	2	2	0	100
Yazdıklarını düzenler.	1	1	0	100
Metnin içeriğini yorumlar.	1	1	0	100
Metnin ana fikrini/ana duygusunu belirler.	1	1	0	100
Metinle ilgili soruları cevaplar.	1	1	0	100
Grafik, tablo ve çizelgeyle sunulan bilgileri yorumlar.	1	0	0	0
Medya metinlerini değerlendirir.	1	1	0	100
Noktalama işaretlerine dikkat ederek sesli ve sessiz okur.	1	1	0	100
Metindeki hikâye unsurlarını belirler.	1	1	0	100

Sözel (TAR)	S	D	Y	B%
Tarih				
İletişimi etkileyen tutum ve davranışları analiz ederek kendi tutum ve davranışlarını sorgular.	4	2	2	50
Bireysel ve toplumsal ilişkilerde olumlu iletişim yollarını kullanır.	5	2	2	40
Medyanın sosyal değişim ve etkileşimdeki rolünü tartışır.	1	1	0	100

Sözel (DİN)	S	D	Y	B%
Din K.ve A.B.				
Varlıklar âlemini özelliklerine göre ayırt eder.	5	2	2	40
Melekleri özellikleri ve görevlerine göre sınıflandırır.	5	1	3	20

Sözel (İNG)	S	D	Y	B%
İngilizce				
Students will be able to talk about other people's appearances and personalities.	2	1	0	50
Students will be able to understand a simple text about appearances, personalities, and comparisons including ex	4	2	1	50
Students will be able to report on appearances and personalities of other people.	4	1	1	25

Sayısal (MAT)	S	D	Y	B%
Matematik				
Tam sayılarla toplama ve çıkarma işlemlerini yapar, ilgili problemleri çözer.	8	5	2	63
Toplama işleminin özelliklerini akıcı işlem yapmak için birer strateji olarak kullanır.	4	2	1	50
Tam sayılarla çarpma ve bölme işlemlerini yapar.	3	1	0	33

Sayısal (FEN)	S	D	Y	B%
Fen				
Uzay teknolojilerini açıklar.	3	1	1	33
Basit bir teleskop modeli hazırlayarak sunar.	1	1	0	100
Yıldız kavramını açıklar.	3	1	0	33
Teleskobun gök bilimin gelişimindeki önemine yönelik çıkarımda bulunur.	3	0	1	0
Yıldız oluşum sürecinin farkına varır.	2	2	0	100
Teknoloji ile uzay araştırmaları arasındaki ilişkiyi açıklar.	1	1	0	100
Teleskobun yapısını ve ne işe yaradığını açıklar.	1	0	1	0
Uzay kirliliğinin nedenlerini ifade ederek bu kirliliğin yol açabileceği olası sonuçları tahmin eder.	1	1	0	100

SINAV SONUÇ BELGESİ

7. SINIF İŞLEYEN ZEKA TÜRKİYE GENELİ DENEME SINAVI

DERSLERE GÖRE BAŞARI ANALİZİ

VAN / İPEKYOLU / EREK TOKİ ORTAOKULU							
Öğrenci				Numara		Sınıf	
İSLAM ÇİFTÇİ				156		7B	
Puan Türü	Puan	Genel Ort.	Dereceler				
			Snf	Kurum	İlçe	İl	Genel
LGS	▲ 324,723	321,150	8	16	316	1362	27462
Puanı Hesaplanan:			61	954	3941	56714	
Katılımlar:			18	61	955	3951	56949

Ders	Soru	Doğru	Yanlış	Net	Başarı %	Sınıf Ort.	Kurum Ort.	Genel Ort.
Türkçe	15	10	0	10,00	67	▲ 8,00	▲ 5,46	▲ 7,23
Tarih	10	5	3	4,00	40	▼ 5,43	▲ 3,61	▼ 4,59
Din K.ve A.B.	10	7	3	6,00	60	▲ 4,00	▲ 3,25	▲ 4,27
İngilizce	10	5	2	4,33	43	▲ 4,29	▲ 3,15	▲ 3,74
Matematik	15	5	5	3,33	22	▼ 5,68	▲ 3,25	▼ 5,20
Fen	15	7	6	5,00	33	▲ 3,44	▲ 3,51	▼ 6,25
Toplam:	75	39	19	32,67	44	▲ 30,85	▲ 22,23	▲ 31,29

Soru No	123456789012345
Sözel (TÜR)	CB BCDAC ACD
Cevap Anh.	B CBABB CDACDAACDD
Sözel (TAR)	cCABd CcD
Cevap Anh.	B ABCABAACBD
Sözel (DİN)	CcCacBDCbB
Cevap Anh.	B CACABBDCDB
Sözel (İNG)	a CbABD C
Cevap Anh.	B DACDABDBCA
Sayısal (MAT)	dbAaDACC B d
Cevap Anh.	B ACADDACBDCBBABD
Sayısal (FEN)	C bB BAccAcBcD
Cevap Anh.	B CBCBABAADABCDD

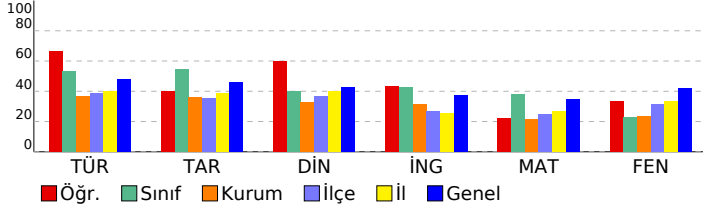

Sözel (TÜR)	S	D	Y	B%
Türkçe				
Bağlamdan yararlanarak bilmediği kelime ve kelime gruplarının anlamını tahmin eder.	3	2	0	67
Metindeki iş ve işlem basamaklarını kavrar.	1	0	0	0
Metnin konusunu belirler.	1	1	0	100
Fiillerin anlam özelliklerini fark eder.	2	2	0	100
Yazdıklarını düzenler.	1	1	0	100
Metnin içeriğini yorumlar.	1	1	0	100
Metnin ana fikrini/ana duygusunu belirler.	1	0	0	0
Metinle ilgili soruları cevaplar.	1	0	0	0
Grafik, tablo ve çizelgeyle sunulan bilgileri yorumlar.	1	0	0	0
Medya metinlerini değerlendirir.	1	1	0	100
Noktalama işaretlerine dikkat ederek sesli ve sessiz okur.	1	1	0	100
Metindeki hikâye unsurlarını belirler.	1	1	0	100

Sözel (TAR)	S	D	Y	B%
Tarih				
İletişimi etkileyen tutum ve davranışları analiz ederek kendi tutum ve davranışlarını sorgular.	4	3	1	75
Bireysel ve toplumsal ilişkilerde olumlu iletişim yollarını kullanır.	5	1	2	20
Medyanın sosyal değişim ve etkileşimdeki rolünü tartışır.	1	1	0	100

Sözel (DİN)	S	D	Y	B%
Din K.ve A.B.				
Varlıklar âlemini özelliklerine göre ayırır eder.	5	5	0	100
Melekleri özellikleri ve görevlerine göre sınıflandırır.	5	2	3	40

Sözel (İNG)	S	D	Y	B%
İngilizce				
Students will be able to talk about other people's appearances and personalities.	2	1	0	50
Students will be able to understand a simple text about appearances, personalities, and comparisons including ex	4	2	1	50
Students will be able to report on appearances and personalities of other people.	4	2	1	50

Sayısal (MAT)	S	D	Y	B%
Matematik				
Tam sayılarla toplama ve çıkarma işlemlerini yapar, ilgili problemleri çözer.	8	3	3	38
Toplama işleminin özelliklerini akıcı işlem yapmak için birer strateji olarak kullanır.	4	1	2	25
Tam sayılarla çarpma ve bölme işlemlerini yapar.	3	1	0	33

Sayısal (FEN)	S	D	Y	B%
Fen				
Uzay teknolojilerini açıklar.	3	1	2	33
Basit bir teleskop modeli hazırlayarak sunar.	1	1	0	100
Yıldız kavramını açıklar.	3	1	1	33
Teleskobun gök bilimin gelişimindeki önemine yönelik çıkarımda bulunur.	3	1	1	33
Yıldız oluşum sürecinin farkına varır.	2	2	0	100
Teknoloji ile uzay araştırmaları arasındaki ilişkiyi açıklar.	1	0	1	0
Teleskobun yapısını ve ne işe yaradığını açıklar.	1	0	1	0
Uzay kirliliğinin nedenlerini ifade ederek bu kirliliğin yol açabileceği olası sonuçları tahmin eder.	1	1	0	100

SINAV SONUÇ BELGESİ

7. SINIF İŞLEYEN ZEKA TÜRKİYE GENELİ DENEME SINAVI

DERSLERE GÖRE BAŞARI ANALİZİ

VAN / İPEKYOLU / EREK TOKİ ORTAOKULU							
Öğrenci				Numara		Sınıf	
LİSA DEMİR				134		7B	
Puan Türü	Puan	Genel Ort.	Dereceler				
			Snf	Kurum	İlçe	İl	Genel
LGS	▼ 299,043	321,150	11	23	416	1769	32796
Puanı Hesaplanan:			61	954	3941	56714	
Katılımlar:			18	61	955	3951	56949

Ders	Soru	Doğru	Yanlış	Net	Başarı %	Sınıf Ort.	Kurum Ort.	Genel Ort.
Türkçe	15	11	2	10,33	69	▲ 8,00	▲ 5,46	▲ 7,23
Tarih	10	6	3	5,00	50	▼ 5,43	▲ 3,61	▲ 4,59
Din K.ve A.B.	10	6	2	5,33	53	▲ 4,00	▲ 3,25	▲ 4,27
İngilizce	10	6	2	5,33	53	▲ 4,29	▲ 3,15	▲ 3,74
Matematik	15	3	6	1,00	7	▼ 5,68	▼ 3,25	▼ 5,20
Fen	15	3	4	1,67	11	▼ 3,44	▼ 3,51	▼ 6,25
Toplam:	75	35	19	28,67	38	▼ 30,85	▲ 22,23	▼ 31,29

Soru No	123456789012345
Sözel (TÜR)	CBAcBC AaDAACD
Cevap Anh.	B CBABBCDACDAACDD
Sözel (TAR)	dBCd dACBD
Cevap Anh.	B ABCABAACBD
Sözel (DİN)	CbCcB DC B
Cevap Anh.	B CACABBDCEB
Sözel (İNG)	DdCbABD A
Cevap Anh.	B DACDABDBCA
Sayısal (MAT)	b dAD A c dc b
Cevap Anh.	B ACADDACBDCBBABD
Sayısal (FEN)	C *c c A C c
Cevap Anh.	B CBCBABAADABCDD

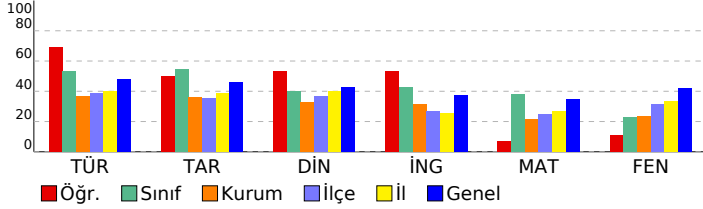

Sözel (TÜR)					
Türkçe	S	D	Y	B%	
Bağlamdan yararlanarak bilmediği kelime ve kelime gruplarının anlamını tahmin eder.	3	2	0	67	
Metindeki iş ve işlem basamaklarını kavrar.	1	0	1	0	
Metnin konusunu belirler.	1	1	0	100	
Faillerin anlam özelliklerini fark eder.	2	2	0	100	
Yazdıklarını düzenler.	1	1	0	100	
Metnin içeriğini yorumlar.	1	0	1	0	
Metnin ana fikrini/ana duygusunu belirler.	1	1	0	100	
Metinle ilgili soruları cevaplar.	1	1	0	100	
Grafik, tablo ve çizelgeyle sunulan bilgileri yorumlar.	1	0	0	0	
Medya metinlerini değerlendirir.	1	1	0	100	
Noktalama işaretlerine dikkat ederek sesli ve sessiz okur.	1	1	0	100	
Metindeki hikâye unsurlarını belirler.	1	1	0	100	

Sözel (TAR)					
Tarih	S	D	Y	B%	
İletişimi etkileyen tutum ve davranışları analiz ederek kendi tutum ve davranışlarını sorgular.	4	3	0	75	
Bireysel ve toplumsal ilişkilerde olumlu iletişim yollarını kullanır.	5	2	3	40	
Medyanın sosyal değişim ve etkileşimdeki rolünü tartışır.	1	1	0	100	

Sözel (DİN)					
Din K.ve A.B.	S	D	Y	B%	
Varlıklar âlemini özelliklerine göre ayırır.	5	3	1	60	
Melekleri özellikleri ve görevlerine göre sınıflandırır.	5	3	1	60	

Sözel (İNG)					
İngilizce	S	D	Y	B%	
Students will be able to talk about other people's appearances and personalities.	2	1	0	50	
Students will be able to understand a simple text about appearances, personalities, and comparisons including ex	4	1	2	25	
Students will be able to report on appearances and personalities of other people.	4	4	0	100	

Sayısal (MAT)					
Matematik	S	D	Y	B%	
Tam sayılarla toplama ve çıkarma işlemlerini yapar, ilgili problemleri çözer.	8	2	3	25	
Toplama işleminin özelliklerini akıcı işlem yapmak için birer strateji olarak kullanır.	4	1	2	25	
Tam sayılarla çarpma ve bölme işlemlerini yapar.	3	0	1	0	

Sayısal (FEN)					
Fen	S	D	Y	B%	
Uzay teknolojilerini açıklar.	3	1	1	33	
Basit bir teleskop modeli hazırlayarak sunar.	1	0	1	0	
Yıldız kavramını açıklar.	3	1	0	33	
Teleskobun gök bilimin gelişimindeki önemine yönelik çıkarımda bulunur.	3	0	0	0	
Yıldız oluşum sürecinin farkına varır.	2	1	1	50	
Teknoloji ile uzay araştırmaları arasındaki ilişkiyi açıklar.	1	0	0	0	
Teleskobun yapısını ve ne işe yaradığını açıklar.	1	0	1	0	
Uzay kirliliğinin nedenlerini ifade ederek bu kirliliğin yol açabileceği olası sonuçları tahmin eder.	1	0	0	0	

SINAV SONUÇ BELGESİ

7. SINIF İŞLEYEN ZEKA TÜRKİYE GENELİ DENEME SINAVI

DERSLERE GÖRE BAŞARI ANALİZİ

VAN / İPEKYOLU / EREK TOKİ ORTAOKULU							
Öğrenci				Numara		Sınıf	
MEHMET DEMİR				140		7B	
Puan Türü	Puan	Genel Ort.	Dereceler				
			Snf	Kurum	İlçe	İl	Genel
LGS	▼ 292,453	321,150	14	26	447	1903	34227
Puanı Hesaplanan:			61	954	3941	56714	
Katılımlar:			18	61	955	3951	56949

Ders	Soru	Doğru	Yanlış	Net	Başarı %	Sınıf Ort.	Kurum Ort.	Genel Ort.
Türkçe	15	10	1	9,67	64	▲ 8,00	▲ 5,46	▲ 7,23
Tarih	10	6	4	4,67	47	▼ 5,43	▲ 3,61	▲ 4,59
Din K.ve A.B.	10	0	3	-1,00	-10	▼ 4,00	▼ 3,25	▼ 4,27
İngilizce	10	2	3	1,00	10	▼ 4,29	▼ 3,15	▼ 3,74
Matematik	15	4	2	3,33	22	▼ 5,68	▲ 3,25	▼ 5,20
Fen	15	4	2	3,33	22	▼ 3,44	▼ 3,51	▼ 6,25
Toplam:	75	26	15	21,00	28	▼ 30,85	▼ 22,23	▼ 31,29

Soru No	123456789012345
Sözel (TÜR)	cBC ACDAADC C
Cevap Anh.	A ABBCDACDAADCDCB
Sözel (TAR)	cDabACbBCA
Cevap Anh.	A BDBAACABCA
Sözel (DİN)	d a a
Cevap Anh.	A ABBCACDBDC
Sözel (İNG)	dDAc b
Cevap Anh.	A BCADABDADC
Sayısal (MAT)	AaDACc
Cevap Anh.	A ADDACBDBBACBAC
Sayısal (FEN)	b A Ac CB
Cevap Anh.	A CBABAADABCBDDBC

Sözel (TÜR)	S	D	Y	B%
Türkçe				
Bağlamdan yararlanarak bilmediği kelime ve kelime gruplarının anlamını tahmin eder.	3	1	0	33
Metindeki iş ve işlem basamaklarını kavrar.	1	0	1	0
Metnin konusunu belirler.	1	1	0	100
Faillerin anlam özelliklerini fark eder.	2	1	0	50
Yazdıklarını düzenler.	1	1	0	100
Metnin içeriğini yorumlar.	1	1	0	100
Metnin ana fikrini/ana duygusunu belirler.	1	1	0	100
Metinle ilgili soruları cevaplar.	1	1	0	100
Grafik, tablo ve çizelgeyle sunulan bilgileri yorumlar.	1	1	0	100
Medya metinlerini değerlendirir.	1	1	0	100
Noktalama işaretlerine dikkat ederek sesli ve sessiz okur.	1	1	0	100
Metindeki hikâye unsurlarını belirler.	1	0	0	0

Sözel (TAR)	S	D	Y	B%
Tarih				
İletişimi etkileyen tutum ve davranışları analiz ederek kendi tutum ve davranışlarını sorgular.	4	2	2	50
Bireysel ve toplumsal ilişkilerde olumlu iletişim yollarını kullanır.	5	3	2	60
Medyanın sosyal değişim ve etkileşimdeki rolünü tartışır.	1	1	0	100

Sözel (DİN)	S	D	Y	B%
Din K.ve A.B.				
Varlıklar âlemini özelliklerine göre ayırır.	5	0	1	0
Melekleri özellikleri ve görevlerine göre sınıflandırır.	5	0	2	0

Sözel (İNG)	S	D	Y	B%
İngilizce				
Students will be able to talk about other people's appearances and personalities.	2	0	1	0
Students will be able to understand a simple text about appearances, personalities, and comparisons including ex	4	1	1	25
Students will be able to report on appearances and personalities of other people.	4	1	1	25

Sayısal (MAT)	S	D	Y	B%
Matematik				
Tam sayılarla toplama ve çıkarma işlemlerini yapar, ilgili problemleri çözer.	8	3	2	38
Toplama işleminin özelliklerini akıcı işlem yapmak için birer strateji olarak kullanır.	4	1	0	25
Tam sayılarla çarpma ve bölme işlemlerini yapar.	3	0	0	0

Sayısal (FEN)	S	D	Y	B%
Fen				
Uzay teknolojilerini açıklar.	3	0	0	0
Basit bir teleskop modeli hazırlayarak sunar.	1	0	0	0
Yıldız kavramını açıklar.	3	1	2	33
Teleskobun gök bilimin gelişimindeki önemine yönelik çıkarımda bulunur.	3	1	0	33
Yıldız oluşum sürecinin farkına varır.	2	2	0	100
Teknoloji ile uzay araştırmaları arasındaki ilişkiyi açıklar.	1	0	0	0
Teleskobun yapısını ve ne işe yaradığını açıklar.	1	0	0	0
Uzay kirliliğinin nedenlerini ifade ederek bu kirliliğin yol açabileceği olası sonuçları tahmin eder.	1	0	0	0

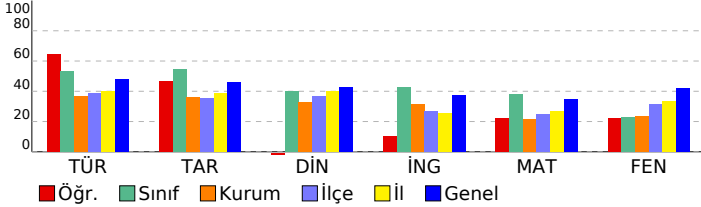

SINAV SONUÇ BELGESİ

7. SINIF İŞLEYEN ZEKA TÜRKİYE GENELİ DENEME SINAVI

DERSLERE GÖRE BAŞARI ANALİZİ

VAN / İPEKYOLU / EREK TOKİ ORTAOKULU							
Öğrenci				Numara		Sınıf	
MELİKE MUSLU				144		7B	
Puan Türü	Puan	Genel Ort.	Dereceler				
			Snf	Kurum	İlçe	İl	Genel
LGS	▲ 385,121	321,150	3	7	137	609	15321
Puanı Hesaplanan:			61	954	3941	56714	
Katılımlar:			18	61	955	3951	56949

Ders	Soru	Doğru	Yanlış	Net	Başarı %	Sınıf Ort.	Kurum Ort.	Genel Ort.
Türkçe	15	10	4	8,67	58	▲ 8,00	▲ 5,46	▲ 7,23
Tarih	10	8	1	7,67	77	▲ 5,43	▲ 3,61	▲ 4,59
Din K.ve A.B.	10	8	2	7,33	73	▲ 4,00	▲ 3,25	▲ 4,27
İngilizce	10	9	0	9,00	90	▲ 4,29	▲ 3,15	▲ 3,74
Matematik	15	10	1	9,67	64	▲ 5,68	▲ 3,25	▲ 5,20
Fen	15	9	4	7,67	51	▲ 3,44	▲ 3,51	▲ 6,25
Toplam:	75	54	12	50,00	67	▲ 30,85	▲ 22,23	▲ 31,29

Soru No	123456789012345
Sözel (TÜR)	BBCDdCcAdDdDCB
Cevap Anh.	A
Sözel (TAR)	BaBAAC BCA
Cevap Anh.	A
Sözel (DİN)	AcaCACDBDC
Cevap Anh.	A
Sözel (İNG)	BCADABD CD
Cevap Anh.	A
Sayısal (MAT)	AD ACaDB B C AC
Cevap Anh.	A
Sayısal (FEN)	BbdAADAcCB DCd
Cevap Anh.	A

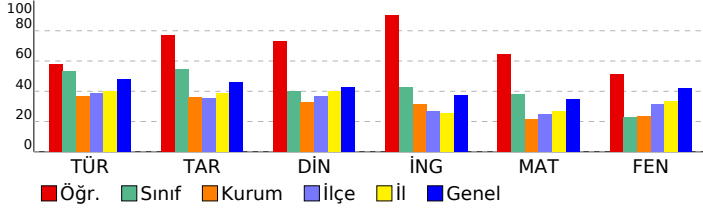

Sözel (TÜR)	
Türkçe	S D Y B%
Bağlamdan yararlanarak bilmediği kelime ve kelime gruplarının anlamını tahmin eder.	3 1 1 33
Metindeki iş ve işlem basamaklarını kavrar.	1 1 0 100
Metnin konusunu belirler.	1 1 0 100
Faillerin anlam özelliklerini fark eder.	2 2 0 100
Yazdıklarını düzenler.	1 0 1 0
Metnin içeriğini yorumlar.	1 1 0 100
Metnin ana fikrini/ana duygusunu belirler.	1 0 1 0
Metinle ilgili soruları cevaplar.	1 1 0 100
Grafik, tablo ve çizelgeyle sunulan bilgileri yorumlar.	1 1 0 100
Medya metinlerini değerlendirir.	1 0 1 0
Noktalama işaretlerine dikkat ederek sesli ve sessiz okur.	1 1 0 100
Metindeki hikâye unsurlarını belirler.	1 1 0 100

Sözel (TAR)	
Tarih	S D Y B%
İletişimi etkileyen tutum ve davranışları analiz ederek kendi tutum ve davranışlarını sorgular.	4 3 1 75
Bireysel ve toplumsal ilişkilerde olumlu iletişim yollarını kullanır.	5 4 0 80
Medyanın sosyal değişim ve etkileşimdeki rolünü tartışır.	1 1 0 100

Sözel (DİN)	
Din K.ve A.B.	S D Y B%
Varlıklar âlemini özelliklerine göre ayırır eder.	5 4 1 80
Melekleri özellikleri ve görevlerine göre sınıflandırır.	5 4 1 80

Sözel (İNG)	
İngilizce	S D Y B%
Students will be able to talk about other people's appearances and personalities.	2 2 0 100
Students will be able to understand a simple text about appearances, personalities, and comparisons including ex	4 3 0 75
Students will be able to report on appearances and personalities of other people.	4 4 0 100

Sayısal (MAT)	
Matematik	S D Y B%
Tam sayılarla toplama ve çıkarma işlemlerini yapar, ilgili problemleri çözer.	8 5 1 63
Toplama işleminin özelliklerini akıcı işlem yapmak için birer strateji olarak kullanır.	4 3 0 75
Tam sayılarla çarpma ve bölme işlemlerini yapar.	3 2 0 67

Sayısal (FEN)	
Fen	S D Y B%
Uzay teknolojilerini açıklar.	3 2 0 67
Basit bir teleskop modeli hazırlayarak sunar.	1 1 0 100
Yıldız kavramını açıklar.	3 1 2 33
Teleskobun gök bilimin gelişimindeki önemine yönelik çıkarımda bulunur.	3 1 2 33
Yıldız oluşum sürecinin farkına varır.	2 2 0 100
Teknoloji ile uzay araştırmaları arasındaki ilişkiyi açıklar.	1 1 0 100
Teleskobun yapısını ve ne işe yaradığını açıklar.	1 0 0 0
Uzay kirliliğinin nedenlerini ifade ederek bu kirliliğin yol açabileceği olası sonuçları tahmin eder.	1 1 0 100

SINAV SONUÇ BELGESİ							
VAN / İPEKYOLU / EREK TOKİ ORTAOKULU							
Öğrenci				Numara	Sınıf		
MUHAMMED KUŞ				172	7B		
Puan Türü	Puan	Genel Ort.	Dereceler				
			Snf	Kurum	İlçe	İl	Genel
LGS	▼ 298,301	321,150	12	24	419	1785	32951
Puanı Hesaplanan:			61	954	3941	56714	
Katılımlar:			18	61	955	3951	56949

Ders	Soru	Doğru	Yanlış	Net	Başarı %	Sınıf Ort.	Kurum Ort.	Genel Ort.
Türkçe	15	6	8	3,33	22	▼ 8,00	▼ 5,46	▼ 7,23
Tarih	10	6	4	4,67	47	▼ 5,43	▲ 3,61	▲ 4,59
Din K.ve A.B.	10	5	5	3,33	33	▼ 4,00	▲ 3,25	▼ 4,27
İngilizce	10	8	1	7,67	77	▲ 4,29	▲ 3,15	▲ 3,74
Matematik	15	6	5	4,33	29	▼ 5,68	▲ 3,25	▼ 5,20
Fen	15	7	4	5,67	38	▲ 3,44	▲ 3,51	▼ 6,25
Toplam:	75	38	27	29,00	39	▼ 30,85	▲ 22,23	▼ 31,29

Soru No	123456789012345
Sözel (TÜR)	CBAacCaAdbbbaD
Cevap Anh.	B CBABBCDACDAACDD
Sözel (TAR)	dBCABAdbdD
Cevap Anh.	B ABCABAACBD
Sözel (DİN)	CbCcaBDbDa
Cevap Anh.	B CACABBDCEB
Sözel (İNG)	DACbABD CA
Cevap Anh.	B DACDABDBCA
Sayısal (MAT)	AbADcAcDd ad
Cevap Anh.	B ACADDACBDCBBABD
Sayısal (FEN)	CcCBbBAAcAd
Cevap Anh.	B CBCBABAADABCDD

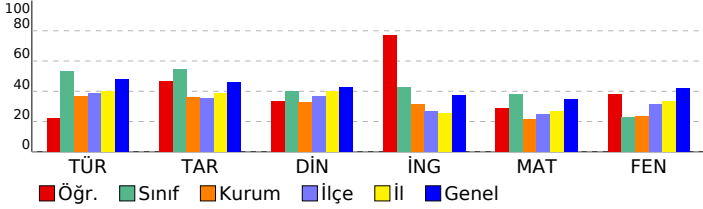

7. SINIF İŞLEYEN ZEKA TÜRKİYE GENELİ DENEME SINAVI

DERSLERE GÖRE BAŞARI ANALİZİ

Sözel (TÜR)	S	D	Y	B%
Türkçe	3	1	2	33
Bağlamdan yararlanarak bilmediği kelime ve kelime gruplarının anlamını tahmin eder.	1	0	1	0
Metindeki iş ve işlem basamaklarını kavrar.	1	0	1	0
Metnin konusunu belirler.	1	0	1	0
Faillerin anlam özelliklerini fark eder.	2	2	0	100
Yazdıklarını düzenler.	1	1	0	100
Metnin içeriğini yorumlar.	1	0	1	0
Metnin ana fikrini/ana duygusunu belirler.	1	0	1	0
Metinle ilgili soruları cevaplar.	1	0	1	0
Grafik, tablo ve çizelgeyle sunulan bilgileri yorumlar.	1	0	0	0
Medya metinlerini değerlendirir.	1	0	1	0
Noktalama işaretlerine dikkat ederek sesli ve sessiz okur.	1	1	0	100
Metindeki hikâye unsurlarını belirler.	1	1	0	100

Sözel (TAR)	S	D	Y	B%
Tarih	4	3	1	75
İletişimi etkileyen tutum ve davranışları analiz ederek kendi tutum ve davranışlarını sorgular.	5	3	2	60
Bireysel ve toplumsal ilişkilerde olumlu iletişim yollarını kullanır.	1	0	1	0
Medyanın sosyal değişim ve etkileşimdeki rolünü tartışır.	1	0	1	0

Sözel (DİN)	S	D	Y	B%
Din K.ve A.B.	5	3	2	60
Varlıklar âlemini özelliklerine göre ayırır.	5	3	2	60
Melekleri özellikleri ve görevlerine göre sınıflandırır.	5	2	3	40

Sözel (İNG)	S	D	Y	B%
İngilizce	2	1	0	50
Students will be able to talk about other people's appearances and personalities.	4	3	1	75
Students will be able to understand a simple text about appearances, personalities, and comparisons including ex	4	4	0	100
Students will be able to report on appearances and personalities of other people.	4	4	0	100

Sayısal (MAT)	S	D	Y	B%
Matematik	8	4	3	50
Tam sayılarla toplama ve çıkarma işlemlerini yapar, ilgili problemleri çözer.	4	2	0	50
Toplama işleminin özelliklerini akıcı işlem yapmak için birer strateji olarak kullanır.	3	0	2	0
Tam sayılarla çarpma ve bölme işlemlerini yapar.	3	0	2	0

Sayısal (FEN)	S	D	Y	B%
Fen	3	1	0	33
Uzay teknolojilerini açıklar.	1	1	0	100
Basit bir teleskop modeli hazırlayarak sunar.	3	1	2	33
Yıldız kavramını açıklar.	3	2	1	67
Teleskobun gök bilim gelişimindeki önemine yönelik çıkarımda bulunur.	2	2	0	100
Yıldız oluşum sürecinin farkına varır.	1	0	1	0
Teknoloji ile uzay araştırmaları arasındaki ilişkiyi açıklar.	1	0	0	0
Teleskobun yapısını ve ne işe yaradığını açıklar.	1	0	0	0
Uzay kirliliğinin nedenlerini ifade ederek bu kirliliğin yol açabileceği olası sonuçları tahmin eder.	1	0	0	0

SINAV SONUÇ BELGESİ							
VAN / İPEKYOLU / EREK TOKİ ORTAOKULU							
Öğrenci				Numara		Sınıf	
MUHAMMETALİ MARAL				175		7B	
Puan Türü	Puan	Genel Ort.	Dereceler				
			Snf	Kurum	İlçe	İl	Genel
LGS	▼ 276,909	321,150	15	30	512	2185	37527
Puanı Hesaplanan:			61	954	3941	56714	
Katılımlar:			18	61	955	3951	56949

Ders	Soru	Doğru	Yanlış	Net	Başarı %	Sınıf Ort.	Kurum Ort.	Genel Ort.
Türkçe	15	5	9	2,00	13	▼ 8,00	▼ 5,46	▼ 7,23
Tarih	10	6	4	4,67	47	▼ 5,43	▲ 3,61	▲ 4,59
Din K.ve A.B.	10	6	2	5,33	53	▲ 4,00	▲ 3,25	▲ 4,27
İngilizce	10	7	3	6,00	60	▲ 4,29	▲ 3,15	▲ 3,74
Matematik	15	6	6	4,00	27	▼ 5,68	▲ 3,25	▼ 5,20
Fen	15	6	9	3,00	20	▼ 3,44	▼ 3,51	▼ 6,25
Toplam:	75	36	33	25,00	33	▼ 30,85	▲ 22,23	▼ 31,29

Soru No	123456789012345
Sözel (TÜR)	dadCcbacccDCD B
Cevap Anh.	A ABBCDACDAADCDCB
Sözel (TAR)	BDabbCAAdCA
Cevap Anh.	A BDBAACABCA
Sözel (DİN)	ABBC bD Db
Cevap Anh.	A ABBCACDBDC
Sözel (İNG)	aCdDABDbCD
Cevap Anh.	A BCADABDACD
Sayısal (MAT)	Ab ACcD Da aaAb
Cevap Anh.	A ADDACBDBBACBAC
Sayısal (FEN)	CabcAcbaAcCdaDCc
Cevap Anh.	A CBABAADABCBDDBC

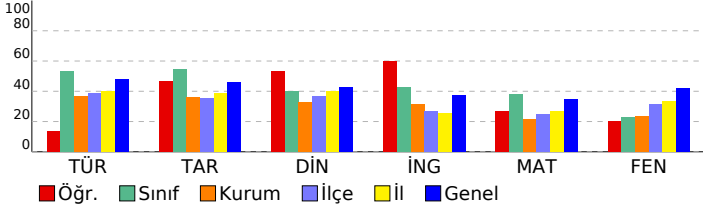

7. SINIF İŞLEYEN ZEKA TÜRKİYE GENELİ DENEME SINAVI

DERSLERE GÖRE BAŞARI ANALİZİ

Sözel (TÜR)	S	D	Y	B%
Türkçe				
Bağlamdan yararlanarak bilmediği kelime ve kelime gruplarının anlamını tahmin eder.	3	0	3	0
Metindeki iş ve işlem basamaklarını kavrar.	1	0	1	0
Metnin konusunu belirler.	1	0	1	0
Faillerin anlam özelliklerini fark eder.	2	2	0	100
Yazdıklarını düzenler.	1	0	1	0
Metnin içeriğini yorumlar.	1	0	1	0
Metnin ana fikrini/ana duygusunu belirler.	1	0	1	0
Metinle ilgili soruları cevaplar.	1	0	1	0
Grafik, tablo ve çizelgeyle sunulan bilgileri yorumlar.	1	1	0	100
Medya metinlerini değerlendirir.	1	1	0	100
Noktalama işaretlerine dikkat ederek sesli ve sessiz okur.	1	0	0	0
Metindeki hikâye unsurlarını belirler.	1	1	0	100

Sözel (TAR)	S	D	Y	B%
Tarih				
İletişimi etkileyen tutum ve davranışları analiz ederek kendi tutum ve davranışlarını sorgular.	4	3	1	75
Bireysel ve toplumsal ilişkilerde olumlu iletişim yollarını kullanır.	5	2	3	40
Medyanın sosyal değişim ve etkileşimdeki rolünü tartışır.	1	1	0	100

Sözel (DİN)	S	D	Y	B%
Din K.ve A.B.				
Varlıklar âlemini özelliklerine göre ayırır eder.	5	3	2	60
Melekleri özellikleri ve görevlerine göre sınıflandırır.	5	3	0	60

Sözel (İNG)	S	D	Y	B%
İngilizce				
Students will be able to talk about other people's appearances and personalities.	2	1	1	50
Students will be able to understand a simple text about appearances, personalities, and comparisons including ex	4	3	1	75
Students will be able to report on appearances and personalities of other people.	4	3	1	75

Sayısal (MAT)	S	D	Y	B%
Matematik				
Tam sayılarla toplama ve çıkarma işlemlerini yapar, ilgili problemleri çözer.	8	3	4	38
Toplama işleminin özelliklerini akıcı işlem yapmak için birer strateji olarak kullanır.	4	3	0	75
Tam sayılarla çarpma ve bölme işlemlerini yapar.	3	0	2	0

Sayısal (FEN)	S	D	Y	B%
Fen				
Uzay teknolojilerini açıklar.	3	2	1	67
Basit bir teleskop modeli hazırlayarak sunar.	1	0	1	0
Yıldız kavramını açıklar.	3	1	2	33
Teleskobun gök bilimin gelişimindeki önemine yönelik çıkarımda bulunur.	3	0	3	0
Yıldız oluşum sürecinin farkına varır.	2	2	0	100
Teknoloji ile uzay araştırmaları arasındaki ilişkiyi açıklar.	1	0	1	0
Teleskobun yapısını ve ne işe yaradığını açıklar.	1	0	1	0
Uzay kirliliğinin nedenlerini ifade ederek bu kirliliğin yol açabileceği olası sonuçları tahmin eder.	1	1	0	100

SINAV SONUÇ BELGESİ

7. SINIF İŞLEYEN ZEKA TÜRKİYE GENELİ DENEME SINAVI

DERSLERE GÖRE BAŞARI ANALİZİ

VAN / İPEKYOLU / EREK TOKİ ORTAOKULU							
Öğrenci				Numara		Sınıf	
ÖMER YASİN TÜRKÖĞLU				176		7B	
Puan Türü	Puan	Genel Ort.	Dereceler				
			Snf	Kurum	İlçe	İl	Genel
LGS	▲ 397,512	321,150	1	5	117	499	12862
Puanı Hesaplanan:			61	954	3941	56714	
Katılımlar:			18	61	955	3951	56949

Ders	Soru	Doğru	Yanlış	Net	Başarı %	Sınıf Ort.	Kurum Ort.	Genel Ort.
Türkçe	15	13	2	12,33	82	▲ 8,00	▲ 5,46	▲ 7,23
Tarih	10	9	1	8,67	87	▲ 5,43	▲ 3,61	▲ 4,59
Din K.ve A.B.	10	7	3	6,00	60	▲ 4,00	▲ 3,25	▲ 4,27
İngilizce	10	8	2	7,33	73	▲ 4,29	▲ 3,15	▲ 3,74
Matematik	15	11	4	9,67	64	▲ 5,68	▲ 3,25	▲ 5,20
Fen	15	9	6	7,00	47	▲ 3,44	▲ 3,51	▲ 6,25
Toplam:	75	57	18	51,00	68	▲ 30,85	▲ 22,23	▲ 31,29

Soru No	123456789012345
Sözel (TÜR)	bBBCDACDAACDCB
Cevap Anh.	A
Sözel (TAR)	BDBdACABCA
Cevap Anh.	A
Sözel (DİN)	ABdCACDcDa
Cevap Anh.	A
Sözel (İNG)	cCADABDACb
Cevap Anh.	A
Sayısal (MAT)	ADDACaDBcBdCBAb
Cevap Anh.	A
Sayısal (FEN)	dBAdAdbABCbADCa
Cevap Anh.	A

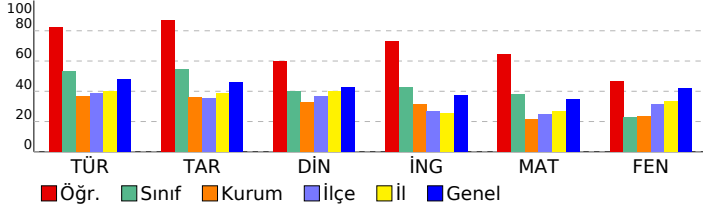

Sözel (TÜR)	S	D	Y	B%
Türkçe	3	2	1	67
Bağılamdan yararlanarak bilmediği kelime ve kelime gruplarının anlamını tahmin eder.	1	1	0	100
Metindeki iş ve işlem basamaklarını kavrar.	1	1	0	100
Metnin konusunu belirler.	1	1	0	100
Fiillerin anlam özelliklerini fark eder.	2	2	0	100
Yazdıklarını düzenler.	1	1	0	100
Metnin içeriğini yorumlar.	1	1	0	100
Metnin ana fikrini/ana duygusunu belirler.	1	1	0	100
Metinle ilgili soruları cevaplar.	1	1	0	100
Grafik, tablo ve çizelgeyle sunulan bilgileri yorumlar.	1	0	1	0
Medya metinlerini değerlendirir.	1	1	0	100
Noktalama işaretlerine dikkat ederek sesli ve sessiz okur.	1	1	0	100
Metindeki hikâye unsurlarını belirler.	1	1	0	100

Sözel (TAR)	S	D	Y	B%
Tarih	4	4	0	100
İletişimi etkileyen tutum ve davranışları analiz ederek kendi tutum ve davranışlarını sorgular.	5	4	1	80
Bireysel ve toplumsal ilişkilerde olumlu iletişim yollarını kullanır.	1	1	0	100
Medyanın sosyal değişim ve etkileşimdeki rolünü tartışır.	1	1	0	100

Sözel (DİN)	S	D	Y	B%
Din K.ve A.B.	5	3	2	60
Varlıklar âlemini özelliklerine göre ayırır.	5	4	1	80
Melekleri özellikleri ve görevlerine göre sınıflandırır.	5	4	1	80

Sözel (İNG)	S	D	Y	B%
İngilizce	2	1	1	50
Students will be able to talk about other people's appearances and personalities.	4	3	1	75
Students will be able to understand a simple text about appearances, personalities, and comparisons including ex	4	4	0	100
Students will be able to report on appearances and personalities of other people.	4	4	0	100

Sayısal (MAT)	S	D	Y	B%
Matematik	8	6	2	75
Tam sayılarla toplama ve çıkarma işlemlerini yapar, ilgili problemleri çözer.	4	3	1	75
Toplama işleminin özelliklerini akıcı işlem yapmak için birer strateji olarak kullanır.	3	2	1	67
Tam sayılarla çarpma ve bölme işlemlerini yapar.	3	2	1	67

Sayısal (FEN)	S	D	Y	B%
Fen	3	2	1	67
Uzay teknolojilerini açıklar.	1	1	0	100
Basit bir teleskop modeli hazırlayarak sunar.	3	3	0	100
Yıldız kavramını açıklar.	3	3	0	100
Teleskobun gök bilimin gelişimindeki önemine yönelik çıkarımda bulunur.	3	0	3	0
Yıldız oluşum sürecinin farkına varır.	2	2	0	100
Teknoloji ile uzay araştırmaları arasındaki ilişkiyi açıklar.	1	0	1	0
Teleskobun yapısını ve ne işe yaradığını açıklar.	1	0	1	0
Uzay kirliliğinin nedenlerini ifade ederek bu kirliliğin yol açabileceği olası sonuçları tahmin eder.	1	1	0	100

SINAV SONUÇ BELGESİ							
VAN / İPEKYOLU / EREK TOKİ ORTAOKULU							
Öğrenci				Numara		Sınıf	
ŞİLAN GÜL KARAMAN				191		7B	
Puan Türü	Puan	Genel Ort.	Dereceler				
			Snf	Kurum	İlçe	İl	Genel
LGS	▼ 296,514	321,150	13	25	429	1825	33339
Puanı Hesaplanan:			61	954	3941	56714	
Katılımlar:			18	61	955	3951	56949

Ders	Soru	Doğru	Yanlış	Net	Başarı %	Sınıf Ort.	Kurum Ort.	Genel Ort.
Türkçe	15	11	3	10,00	67	▲ 8,00	▲ 5,46	▲ 7,23
Tarih	10	8	2	7,33	73	▲ 5,43	▲ 3,61	▲ 4,59
Din K.ve A.B.	10	6	4	4,67	47	▲ 4,00	▲ 3,25	▲ 4,27
İngilizce	10	2	8	-0,67	-7	▼ 4,29	▼ 3,15	▼ 3,74
Matematik	15	5	3	4,00	27	▼ 5,68	▲ 3,25	▼ 5,20
Fen	15	2	6	0,00	0	▼ 3,44	▼ 3,51	▼ 6,25
Toplam:	75	34	26	25,33	34	▼ 30,85	▲ 22,23	▼ 31,29

Soru No	123456789012345
Sözel (TÜR)	CBABB DAdcAbCDD
Cevap Anh.	B CBABBCDACDAACDD
Sözel (TAR)	AcCABbACBD
Cevap Anh.	B ABCABAACBD
Sözel (DİN)	CACdadDCdd
Cevap Anh.	B CACABBDCEB
Sözel (İNG)	ababbBccda
Cevap Anh.	B DACDABDBCA
Sayısal (MAT)	AbAa AC a B
Cevap Anh.	B ACADDACBDCBBABD
Sayısal (FEN)	CdCab d d b
Cevap Anh.	B CBCBABAADABCDD

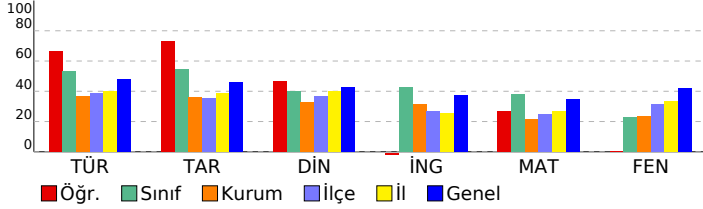

7. SINIF İŞLEYEN ZEKA TÜRKİYE GENELİ DENEME SINAVI

DERSLERE GÖRE BAŞARI ANALİZİ

Sözel (TÜR)	S	D	Y	B%
Türkçe				
Bağlamdan yararlanarak bilmediği kelime ve kelime gruplarının anlamını tahmin eder.	3	2	1	67
Metindeki iş ve işlem basamaklarını kavrar.	1	1	0	100
Metnin konusunu belirler.	1	1	0	100
Faillerin anlam özelliklerini fark eder.	2	1	0	50
Yazdıklarını düzenler.	1	1	0	100
Metnin içeriğini yorumlar.	1	0	1	0
Metnin ana fikrini/ana duygusunu belirler.	1	0	1	0
Metinle ilgili soruları cevaplar.	1	1	0	100
Grafik, tablo ve çizelgeyle sunulan bilgileri yorumlar.	1	1	0	100
Medya metinlerini değerlendirir.	1	1	0	100
Noktalama işaretlerine dikkat ederek sesli ve sessiz okur.	1	1	0	100
Metindeki hikâye unsurlarını belirler.	1	1	0	100

Sözel (TAR)	S	D	Y	B%
Tarih				
İletişimi etkileyen tutum ve davranışları analiz ederek kendi tutum ve davranışlarını sorgular.	4	4	0	100
Bireysel ve toplumsal ilişkilerde olumlu iletişim yollarını kullanır.	5	3	2	60
Medyanın sosyal değişim ve etkileşimdeki rolünü tartışır.	1	1	0	100

Sözel (DİN)	S	D	Y	B%
Din K.ve A.B.				
Varlıklar âlemini özelliklerine göre ayırır eder.	5	3	2	60
Melekleri özellikleri ve görevlerine göre sınıflandırır.	5	3	2	60

Sözel (İNG)	S	D	Y	B%
İngilizce				
Students will be able to talk about other people's appearances and personalities.	2	1	1	50
Students will be able to understand a simple text about appearances, personalities, and comparisons including ex	4	0	4	0
Students will be able to report on appearances and personalities of other people.	4	1	3	25

Sayısal (MAT)	S	D	Y	B%
Matematik				
Tam sayılarla toplama ve çıkarma işlemlerini yapar, ilgili problemleri çözer.	8	2	3	25
Toplama işleminin özelliklerini akıcı işlem yapmak için birer strateji olarak kullanır.	4	2	0	50
Tam sayılarla çarpma ve bölme işlemlerini yapar.	3	1	0	33

Sayısal (FEN)	S	D	Y	B%
Fen				
Uzay teknolojilerini açıklar.	3	1	0	33
Basit bir teleskop modeli hazırlayarak sunar.	1	0	1	0
Yıldız kavramını açıklar.	3	1	1	33
Teleskobun gök bilim gelişimindeki önemine yönelik çıkarımda bulunur.	3	0	1	0
Yıldız oluşum sürecinin farkına varır.	2	0	2	0
Teknoloji ile uzay araştırmaları arasındaki ilişkiyi açıklar.	1	0	0	0
Teleskobun yapısını ve ne işe yaradığını açıklar.	1	0	0	0
Uzay kirliliğinin nedenlerini ifade ederek bu kirliliğin yol açabileceği olası sonuçları tahmin eder.	1	0	1	0

SINAV SONUÇ BELGESİ							
VAN / İPEKYOLU / EREK TOKİ ORTAOKULU							
Öğrenci				Numara		Sınıf	
ARDA YAKUT				195		7C	
Puan Türü	Puan	Genel Ort.	Dereceler				
			Snf	Kurum	İlçe	İl	Genel
LGS	▼ 190,005	321,150	18	60	902	3798	54677
Puanı Hesaplanan:			61	954	3941	56714	
Katılımlar:			18	61	955	3951	56949

Ders	Soru	Doğru	Yanlış	Net	Başarı %	Sınıf Ort.	Kurum Ort.	Genel Ort.
Türkçe	15	2	9	-1,00	-7	▼ 4,72	▼ 5,46	▼ 7,23
Tarih	10	4	5	2,33	23	▼ 3,09	▼ 3,61	▼ 4,59
Din K.ve A.B.	10	3	3	2,00	20	▼ 3,68	▼ 3,25	▼ 4,27
İngilizce	10	1	6	-1,00	-10	▼ 2,96	▼ 3,15	▼ 3,74
Matematik	15	0	2	-0,67	-4	▼ 1,81	▼ 3,25	▼ 5,20
Fen	15	2	8	-0,67	-4	▼ 3,00	▼ 3,51	▼ 6,25
Toplam:	75	12	33	1,00	1	▼ 19,28	▼ 22,23	▼ 31,29

Soru No	123456789012345
Sözel (TÜR)	bcaCb*aacb C
Cevap Anh.	A ABBCDACDAADCDCB
Sözel (TAR)	BDBdcCd dc
Cevap Anh.	A BDBAACABCA
Sözel (DİN)	cBddA C
Cevap Anh.	A ABBCACDBDC
Sözel (İNG)	ba cacaD
Cevap Anh.	A BCADABDACD
Sayısal (MAT)	b b
Cevap Anh.	A ADDACBDBDBACBAC
Sayısal (FEN)	Cdb bdbca D b
Cevap Anh.	A CBABAADABCBDDBC

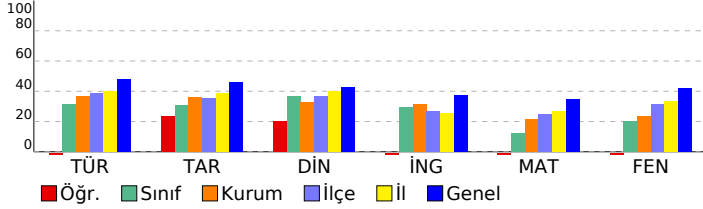

7. SINIF İŞLEYEN ZEKA TÜRKİYE GENELİ DENEME SINAVI

DERSLERE GÖRE BAŞARI ANALİZİ

Sözel (TÜR)	S	D	Y	B%
Türkçe				
Bağlamdan yararlanarak bilmediği kelime ve kelime gruplarının anlamını tahmin eder.	3	0	3	0
Metindeki iş ve işlem basamaklarını kavrar.	1	0	1	0
Metnin konusunu belirler.	1	0	1	0
Faillerin anlam özelliklerini fark eder.	2	1	0	50
Yazdıklarını düzenler.	1	0	1	0
Metnin içeriğini yorumlar.	1	0	1	0
Metnin ana fikrini/ana duygusunu belirler.	1	0	1	0
Metinle ilgili soruları cevaplar.	1	0	1	0
Grafik, tablo ve çizelgeyle sunulan bilgileri yorumlar.	1	0	0	0
Medya metinlerini değerlendirir.	1	1	0	100
Noktalama işaretlerine dikkat ederek sesli ve sessiz okur.	1	0	0	0
Metindeki hikâye unsurlarını belirler.	1	0	0	0

Sözel (TAR)	S	D	Y	B%
Tarih				
İletişimi etkileyen tutum ve davranışları analiz ederek kendi tutum ve davranışlarını sorgular.	4	3	1	75
Bireysel ve toplumsal ilişkilerde olumlu iletişim yollarını kullanır.	5	0	4	0
Medyanın sosyal değişim ve etkileşimdeki rolünü tartışır.	1	1	0	100

Sözel (DİN)	S	D	Y	B%
Din K.ve A.B.				
Varlıklar âlemini özelliklerine göre ayırır.	5	1	2	20
Melekleri özellikleri ve görevlerine göre sınıflandırır.	5	2	1	40

Sözel (İNG)	S	D	Y	B%
İngilizce				
Students will be able to talk about other people's appearances and personalities.	2	0	1	0
Students will be able to understand a simple text about appearances, personalities, and comparisons including ex	4	1	1	25
Students will be able to report on appearances and personalities of other people.	4	0	4	0

Sayısal (MAT)	S	D	Y	B%
Matematik				
Tam sayılarla toplama ve çıkarma işlemlerini yapar, ilgili problemleri çözer.	8	0	1	0
Toplama işleminin özelliklerini akıcı işlem yapmak için birer strateji olarak kullanır.	4	0	1	0
Tam sayılarla çarpma ve bölme işlemlerini yapar.	3	0	0	0

Sayısal (FEN)	S	D	Y	B%
Fen				
Uzay teknolojilerini açıklar.	3	1	0	33
Basit bir teleskop modeli hazırlayarak sunar.	1	0	1	0
Yıldız kavramını açıklar.	3	0	3	0
Teleskobun gök bilimin gelişimindeki önemine yönelik çıkarımda bulunur.	3	0	1	0
Yıldız oluşum sürecinin farkına varır.	2	0	2	0
Teknoloji ile uzay araştırmaları arasındaki ilişkiyi açıklar.	1	0	1	0
Teleskobun yapısını ve ne işe yaradığını açıklar.	1	1	0	100
Uzay kirliliğinin nedenlerini ifade ederek bu kirliliğin yol açabileceği olası sonuçları tahmin eder.	1	0	0	0

SINAV SONUÇ BELGESİ

VAN / İPEKYOLU / EREK TOKİ ORTAOKULU

Öğrenci	Numara	Sınıf
AZAT DAYAN	212	7C

Puan Türü	Puan	Genel Ort.	Dereceler				
			Snf	Kurum	İlçe	İl	Genel
LGS	▼ 233,145	321,150	11	41	686	3050	46716
Puanı Hesaplanan:			61	954	3941	56714	
Katılımlar:			18	61	955	3951	56949

Ders	Soru	Doğru	Yanlış	Net	Başarı %	Sınıf Ort.	Kurum Ort.	Genel Ort.
Türkçe	15	7	8	4,33	29	▼ 4,72	▼ 5,46	▼ 7,23
Tarih	10	3	7	0,67	7	▼ 3,09	▼ 3,61	▼ 4,59
Din K.ve A.B.	10	4	6	2,00	20	▼ 3,68	▼ 3,25	▼ 4,27
İngilizce	10	3	7	0,67	7	▼ 2,96	▼ 3,15	▼ 3,74
Matematik	15	3	6	1,00	7	▼ 1,81	▼ 3,25	▼ 5,20
Fen	15	4	11	0,33	2	▼ 3,00	▼ 3,51	▼ 6,25
Toplam:	75	24	45	9,00	12	▼ 19,28	▼ 22,23	▼ 31,29

Soru No	123456789012345
Sözel (TÜR)	AadbDAacAdadDCB
Cevap Anh.	A
Sözel (TAR)	aaBbbCcBab
Cevap Anh.	A
Sözel (DİN)	ccaCACcdDd
Cevap Anh.	A
Sözel (İNG)	dbbcdacD
Cevap Anh.	A
Sayısal (MAT)	AcD ca Bcdd
Cevap Anh.	A
Sayısal (FEN)	aBAabbcdaccCB
Cevap Anh.	A

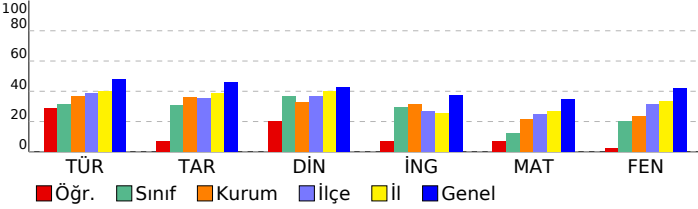

7. SINIF İŞLEYEN ZEKA TÜRKİYE GENELİ DENEME SINAVI

DERSLERE GÖRE BAŞARI ANALİZİ

Sözel (TÜR)	S	D	Y	B%
Türkçe				
Bağlamdan yararlanarak bilmediği kelime ve kelime gruplarının anlamını tahmin eder.	3	2	1	67
Metindeki iş ve işlem basamaklarını kavrar.	1	0	1	0
Metnin konusunu belirler.	1	0	1	0
Faillerin anlam özelliklerini fark eder.	2	1	1	50
Yazdıklarını düzenler.	1	1	0	100
Metnin içeriğini yorumlar.	1	0	1	0
Metnin ana fikrini/ana duygusunu belirler.	1	0	1	0
Metinle ilgili soruları cevaplar.	1	1	0	100
Grafik, tablo ve çizelgeyle sunulan bilgileri yorumlar.	1	0	1	0
Medya metinlerini değerlendirir.	1	0	1	0
Noktalama işaretlerine dikkat ederek sesli ve sessiz okur.	1	1	0	100
Metindeki hikâye unsurlarını belirler.	1	1	0	100

Sözel (TAR)	S	D	Y	B%
Tarih				
İletişimi etkileyen tutum ve davranışları analiz ederek kendi tutum ve davranışlarını sorgular.	4	1	3	25
Bireysel ve toplumsal ilişkilerde olumlu iletişim yollarını kullanır.	5	1	4	20
Medyanın sosyal değişim ve etkileşimdeki rolünü tartışır.	1	1	0	100

Sözel (DİN)	S	D	Y	B%
Din K.ve A.B.				
Varlıklar âlemini özelliklerine göre ayırır.	5	2	3	40
Melekleri özellikleri ve görevlerine göre sınıflandırır.	5	2	3	40

Sözel (İNG)	S	D	Y	B%
İngilizce				
Students will be able to talk about other people's appearances and personalities.	2	0	2	0
Students will be able to understand a simple text about appearances, personalities, and comparisons including ex	4	2	2	50
Students will be able to report on appearances and personalities of other people.	4	1	3	25

Sayısal (MAT)	S	D	Y	B%
Matematik				
Tam sayılarla toplama ve çıkarma işlemlerini yapar, ilgili problemleri çözer.	8	2	4	25
Toplama işleminin özelliklerini akıcı işlem yapmak için birer strateji olarak kullanır.	4	0	0	0
Tam sayılarla çarpma ve bölme işlemlerini yapar.	3	1	2	33

Sayısal (FEN)	S	D	Y	B%
Fen				
Uzay teknolojilerini açıklar.	3	0	3	0
Basit bir teleskop modeli hazırlayarak sunar.	1	1	0	100
Yıldız kavramını açıklar.	3	2	1	67
Teleskobun gök bilimin gelişimindeki önemine yönelik çıkarımda bulunur.	3	1	2	33
Yıldız oluşum sürecinin farkına varır.	2	0	2	0
Teknoloji ile uzay araştırmaları arasındaki ilişkiyi açıklar.	1	0	1	0
Teleskobun yapısını ve ne işe yaradığını açıklar.	1	0	1	0
Uzay kirliliğinin nedenlerini ifade ederek bu kirliliğin yol açabileceği olası sonuçları tahmin eder.	1	0	1	0

SINAV SONUÇ BELGESİ							
VAN / İPEKYOLU / EREK TOKİ ORTAOKULU							
Öğrenci				Numara	Sınıf		
DEVİRİM KIYAĞ				215	7C		
Puan Türü	Puan	Genel Ort.	Dereceler				
			Snf	Kurum	İlçe	İl	Genel
LGS	▼ 300,491	321,150	5	22	413	1756	32499
Puanı Hesaplanan:			61	954	3941	56714	
Katılımlar:			18	61	955	3951	56949

Ders	Soru	Doğru	Yanlış	Net	Başarı %	Sınıf Ort.	Kurum Ort.	Genel Ort.
Türkçe	15	8	7	5,67	38	▲ 4,72	▲ 5,46	▼ 7,23
Tarih	10	7	3	6,00	60	▲ 3,09	▲ 3,61	▲ 4,59
Din K.ve A.B.	10	4	5	2,33	23	▼ 3,68	▼ 3,25	▼ 4,27
İngilizce	10	6	1	5,67	57	▲ 2,96	▲ 3,15	▲ 3,74
Matematik	15	5	7	2,67	18	▲ 1,81	▼ 3,25	▼ 5,20
Fen	15	8	6	6,00	40	▲ 3,00	▲ 3,51	▼ 6,25
Toplam:	75	38	29	28,33	38	▲ 19,28	▲ 22,23	▼ 31,29

Soru No	123456789012345
Sözel (TÜR)	CabBcCDACDdbaaD
Cevap Anh.	B CBABBCDACDAACDD
Sözel (TAR)	bBCABdAdBD
Cevap Anh.	B ABCABAACBD
Sözel (DİN)	CAadc DbDa
Cevap Anh.	B CACABBDCEB
Sözel (İNG)	D CDABc C
Cevap Anh.	B DACDABDBCA
Sayısal (MAT)	AbAb Ad a BBcb
Cevap Anh.	B ACADDACBDCBBABD
Sayısal (FEN)	CcdBbBAAbbdC DD
Cevap Anh.	B CBCBABAADABCDD

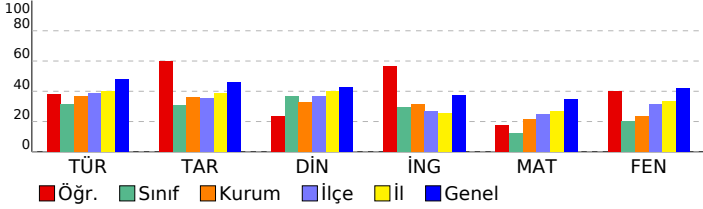

7. SINIF İŞLEYEN ZEKA TÜRKİYE GENELİ DENEME SINAVI

DERSLERE GÖRE BAŞARI ANALİZİ

Sözel (TÜR)	S	D	Y	B%
Türkçe				
Bağlamdan yararlanarak bilmediği kelime ve kelime gruplarının anlamını tahmin eder.	3	1	2	33
Metindeki iş ve işlem basamaklarını kavrar.	1	1	0	100
Metnin konusunu belirler.	1	0	1	0
Faillerin anlam özelliklerini fark eder.	2	1	1	50
Yazdıklarını düzenler.	1	1	0	100
Metnin içeriğini yorumlar.	1	1	0	100
Metnin ana fikrini/ana duygusunu belirler.	1	1	0	100
Metinle ilgili soruları cevaplar.	1	0	1	0
Grafik, tablo ve çizelgeyle sunulan bilgileri yorumlar.	1	1	0	100
Medya metinlerini değerlendirir.	1	0	1	0
Noktalama işaretlerine dikkat ederek sesli ve sessiz okur.	1	1	0	100
Metindeki hikâye unsurlarını belirler.	1	0	1	0

Sözel (TAR)	S	D	Y	B%
Tarih				
İletişimi etkileyen tutum ve davranışları analiz ederek kendi tutum ve davranışlarını sorgular.	4	4	0	100
Bireysel ve toplumsal ilişkilerde olumlu iletişim yollarını kullanır.	5	3	2	60
Medyanın sosyal değişim ve etkileşimdeki rolünü tartışır.	1	0	1	0

Sözel (DİN)	S	D	Y	B%
Din K.ve A.B.				
Varlıklar âlemini özelliklerine göre ayırır eder.	5	1	3	20
Melekleri özellikleri ve görevlerine göre sınıflandırır.	5	3	2	60

Sözel (İNG)	S	D	Y	B%
İngilizce				
Students will be able to talk about other people's appearances and personalities.	2	1	0	50
Students will be able to understand a simple text about appearances, personalities, and comparisons including ex	4	3	0	75
Students will be able to report on appearances and personalities of other people.	4	2	1	50

Sayısal (MAT)	S	D	Y	B%
Matematik				
Tam sayılarla toplama ve çıkarma işlemlerini yapar, ilgili problemleri çözer.	8	2	4	25
Toplama işleminin özelliklerini akıcı işlem yapmak için birer strateji olarak kullanır.	4	2	2	50
Tam sayılarla çarpma ve bölme işlemlerini yapar.	3	1	1	33

Sayısal (FEN)	S	D	Y	B%
Fen				
Uzay teknolojilerini açıklar.	3	1	1	33
Basit bir teleskop modeli hazırlayarak sunar.	1	1	0	100
Yıldız kavramını açıklar.	3	1	2	33
Teleskobun gök bilim gelişimindeki önemine yönelik çıkarımda bulunur.	3	2	1	67
Yıldız oluşum sürecinin farkına varır.	2	1	1	50
Teknoloji ile uzay araştırmaları arasındaki ilişkiyi açıklar.	1	0	1	0
Teleskobun yapısını ve ne işe yaradığını açıklar.	1	1	0	100
Uzay kirliliğinin nedenlerini ifade ederek bu kirliliğin yol açabileceği olası sonuçları tahmin eder.	1	1	0	100

SINAV SONUÇ BELGESİ

VAN / İPEKYOLU / EREK TOKİ ORTAOKULU

Öğrenci	Numara	Sınıf
ECRİN OLGU N	180	7C

Puan Türü	Puan	Genel Ort.	Dereceler				
			Snf	Kurum	İlçe	İl	Genel
LGS	▲ 374,903	321,150	2	8	168	720	17292
Puanı Hesaplanan:			61	954	3941	56714	
Katılımlar:			18	61	955	3951	56949

Ders	Soru	Doğru	Yanlış	Net	Başarı %	Sınıf Ort.	Kurum Ort.	Genel Ort.
Türkçe	15	8	4	6,67	44	▲ 4,72	▲ 5,46	▼ 7,23
Tarih	10	7	2	6,33	63	▲ 3,09	▲ 3,61	▲ 4,59
Din K.ve A.B.	10	8	1	7,67	77	▲ 3,68	▲ 3,25	▲ 4,27
İngilizce	10	7	0	7,00	70	▲ 2,96	▲ 3,15	▲ 3,74
Matematik	15	8	2	7,33	49	▲ 1,81	▲ 3,25	▲ 5,20
Fen	15	12	2	11,33	76	▲ 3,00	▲ 3,51	▲ 6,25
Toplam:	75	50	11	46,33	62	▲ 19,28	▲ 22,23	▲ 31,29

Soru No	123456789012345
Sözel (TÜR)	aBaDcCDdAD DC
Cevap Anh.	A ABBCDACDAADCDCB
Sözel (TAR)	aDBAAC cCA
Cevap Anh.	A BDBAACABCA
Sözel (DİN)	AB CACDBDd
Cevap Anh.	A ABBCACDBDC
Sözel (İNG)	ADABD CD
Cevap Anh.	A BCADABDACD
Sayısal (MAT)	AD ACBDcbB C
Cevap Anh.	A ADDACBDBBACBAC
Sayısal (FEN)	CBbdAADABC DDCB
Cevap Anh.	A CBABAADABCBDDBC

7. SINIF İŞLEYEN ZEKA TÜRKİYE GENELİ DENEME SINAVI

Sözel (TÜR)	S	D	Y	B%
Türkçe				
Bağlamdan yararlanarak bilmediği kelime ve kelime gruplarının anlamını tahmin eder.	3	2	0	67
Metindeki iş ve işlem basamaklarını kavrar.	1	0	1	0
Metnin konusunu belirler.	1	1	0	100
Faillerin anlam özelliklerini fark eder.	2	1	1	50
Yazdıklarını düzenler.	1	0	1	0
Metnin içeriğini yorumlar.	1	1	0	100
Metnin ana fikrini/ana duygusunu belirler.	1	1	0	100
Metinle ilgili soruları cevaplar.	1	0	1	0
Grafik, tablo ve çizelgeyle sunulan bilgileri yorumlar.	1	1	0	100
Medya metinlerini değerlendirir.	1	0	0	0
Noktalama işaretlerine dikkat ederek sesli ve sessiz okur.	1	1	0	100
Metindeki hikâye unsurlarını belirler.	1	0	0	0

Sözel (TAR)	S	D	Y	B%
Tarih				
İletişimi etkileyen tutum ve davranışları analiz ederek kendi tutum ve davranışlarını sorgular.	4	3	1	75
Bireysel ve toplumsal ilişkilerde olumlu iletişim yollarını kullanır.	5	3	1	60
Medyanın sosyal değişim ve etkileşimdeki rolünü tartışır.	1	1	0	100

Sözel (DİN)	S	D	Y	B%
Din K.ve A.B.				
Varlıklar âlemini özelliklerine göre ayırır eder.	5	3	1	60
Melekleri özellikleri ve görevlerine göre sınıflandırır.	5	5	0	100

Sözel (İNG)	S	D	Y	B%
İngilizce				
Students will be able to talk about other people's appearances and personalities.	2	1	0	50
Students will be able to understand a simple text about appearances, personalities, and comparisons including ex	4	2	0	50
Students will be able to report on appearances and personalities of other people.	4	4	0	100

Sayısal (MAT)	S	D	Y	B%
Matematik				
Tam sayılarla toplama ve çıkarma işlemlerini yapar, ilgili problemleri çözer.	8	6	0	75
Toplama işleminin özelliklerini akıcı işlem yapmak için birer strateji olarak kullanır.	4	1	2	25
Tam sayılarla çarpma ve bölme işlemlerini yapar.	3	1	0	33

Sayısal (FEN)	S	D	Y	B%
Fen				
Uzay teknolojilerini açıklar.	3	2	0	67
Basit bir teleskop modeli hazırlayarak sunar.	1	1	0	100
Yıldız kavramını açıklar.	3	2	1	67
Teleskobun gök bilimin gelişimindeki önemine yönelik çıkarımda bulunur.	3	2	1	67
Yıldız oluşum sürecinin farkına varır.	2	2	0	100
Teknoloji ile uzay araştırmaları arasındaki ilişkiyi açıklar.	1	1	0	100
Teleskobun yapısını ve ne işe yaradığını açıklar.	1	1	0	100
Uzay kirliliğinin nedenlerini ifade ederek bu kirliliğin yol açabileceği olası sonuçları tahmin eder.	1	1	0	100

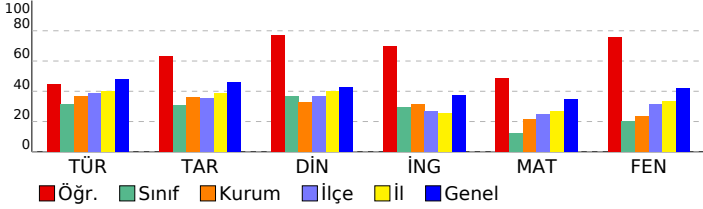

SINAV SONUÇ BELGESİ							
VAN / İPEKYOLU / EREK TOKİ ORTAOKULU							
Öğrenci				Numara	Sınıf		
EDANUR MANGAN				216	7C		
Puan Türü	Puan	Genel Ort.	Dereceler				
			Snf	Kurum	İlçe	İl	Genel
LGS	▼ 229,274	321,150	12	44	707	3126	47548
Puanı Hesaplanan:			61	954	3941	56714	
Katılımlar:			18	61	955	3951	56949

Ders	Soru	Doğru	Yanlış	Net	Başarı %	Sınıf Ort.	Kurum Ort.	Genel Ort.
Türkçe	15	5	10	1,67	11	▼ 4,72	▼ 5,46	▼ 7,23
Tarih	10	4	6	2,00	20	▼ 3,09	▼ 3,61	▼ 4,59
Din K.ve A.B.	10	6	4	4,67	47	▲ 3,68	▲ 3,25	▲ 4,27
İngilizce	10	3	7	0,67	7	▼ 2,96	▼ 3,15	▼ 3,74
Matematik	15	2	6	0,00	0	▼ 1,81	▼ 3,25	▼ 5,20
Fen	15	5	10	1,67	11	▼ 3,00	▼ 3,51	▼ 6,25
Toplam:	75	25	43	10,67	14	▼ 19,28	▼ 22,23	▼ 31,29

Soru No	123456789012345
Sözel (TÜR)	dBadcAaccdcCDCd
Cevap Anh.	A ABBCDACDAADCDCB
Sözel (TAR)	BDadbbdBCC
Cevap Anh.	A BDBAACABCA
Sözel (DİN)	ABdCAbcaDC
Cevap Anh.	A ABBCACDBDC
Sözel (İNG)	aacDABcbbc
Cevap Anh.	A BCADABDACD
Sayısal (MAT)	Ab Addadc
Cevap Anh.	A ADDACBDBBACBAC
Sayısal (FEN)	CabdAccAabccDCc
Cevap Anh.	A CBABAADABCBDDBC

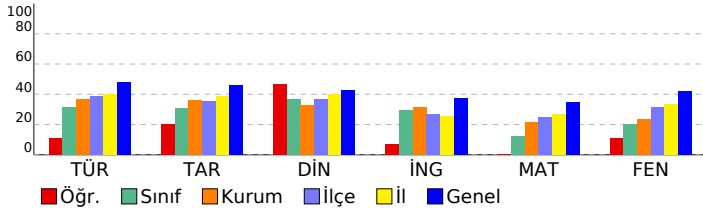

7. SINIF İŞLEYEN ZEKA TÜRKİYE GENELİ DENEME SINAVI

DERSLERE GÖRE BAŞARI ANALİZİ

Sözel (TÜR)	S	D	Y	B%
Türkçe				
Bağlamdan yararlanarak bilmediği kelime ve kelime gruplarının anlamını tahmin eder.	3	0	3	0
Metindeki iş ve işlem basamaklarını kavrar.	1	1	0	100
Metnin konusunu belirler.	1	0	1	0
Faillerin anlam özelliklerini fark eder.	2	1	1	50
Yazdıklarını düzenler.	1	1	0	100
Metnin içeriğini yorumlar.	1	0	1	0
Metnin ana fikrini/ana duygusunu belirler.	1	0	1	0
Metinle ilgili soruları cevaplar.	1	0	1	0
Grafik, tablo ve çizelgeyle sunulan bilgileri yorumlar.	1	0	1	0
Medya metinlerini değerlendirir.	1	1	0	100
Noktalama işaretlerine dikkat ederek sesli ve sessiz okur.	1	1	0	100
Metindeki hikâye unsurlarını belirler.	1	0	1	0

Sözel (TAR)	S	D	Y	B%
Tarih				
İletişimi etkileyen tutum ve davranışları analiz ederek kendi tutum ve davranışlarını sorgular.	4	3	1	75
Bireysel ve toplumsal ilişkilerde olumlu iletişim yollarını kullanır.	5	1	4	20
Medyanın sosyal değişim ve etkileşimdeki rolünü tartışır.	1	0	1	0

Sözel (DİN)	S	D	Y	B%
Din K.ve A.B.				
Varlıklar âlemini özelliklerine göre ayırır eder.	5	3	2	60
Melekleri özellikleri ve görevlerine göre sınıflandırır.	5	3	2	60

Sözel (İNG)	S	D	Y	B%
İngilizce				
Students will be able to talk about other people's appearances and personalities.	2	1	1	50
Students will be able to understand a simple text about appearances, personalities, and comparisons including ex	4	1	3	25
Students will be able to report on appearances and personalities of other people.	4	1	3	25

Sayısal (MAT)	S	D	Y	B%
Matematik				
Tam sayılarla toplama ve çıkarma işlemlerini yapar, ilgili problemleri çözer.	8	1	4	13
Toplama işleminin özelliklerini akıcı işlem yapmak için birer strateji olarak kullanır.	4	1	2	25
Tam sayılarla çarpma ve bölme işlemlerini yapar.	3	0	0	0

Sayısal (FEN)	S	D	Y	B%
Fen				
Uzay teknolojilerini açıklar.	3	1	2	33
Basit bir teleskop modeli hazırlayarak sunar.	1	0	1	0
Yıldız kavramını açıklar.	3	1	2	33
Teleskobun gök bilimin gelişimindeki önemine yönelik çıkarımda bulunur.	3	0	3	0
Yıldız oluşum sürecinin farkına varır.	2	2	0	100
Teknoloji ile uzay araştırmaları arasındaki ilişkiyi açıklar.	1	0	1	0
Teleskobun yapısını ve ne işe yaradığını açıklar.	1	0	1	0
Uzay kirliliğinin nedenlerini ifade ederek bu kirliliğin yol açabileceği olası sonuçları tahmin eder.	1	1	0	100

SINAV SONUÇ BELGESİ							
VAN / İPEKYOLU / EREK TOKİ ORTAOKULU							
Öğrenci				Numara		Sınıf	
EDANUR OYTAR				90		7C	
Puan Türü	Puan	Genel Ort.	Dereceler				
			Snf	Kurum	İlçe	İl	Genel
LGS	▼ 312,209	321,150	4	18	367	1557	30089
Puanı Hesaplanan:			61	954	3941	56714	
Katılımlar:			18	61	955	3951	56949

Ders	Soru	Doğru	Yanlış	Net	Başarı %	Sınıf Ort.	Kurum Ort.	Genel Ort.
Türkçe	15	10	5	8,33	56	▲ 4,72	▲ 5,46	▲ 7,23
Tarih	10	6	4	4,67	47	▲ 3,09	▲ 3,61	▲ 4,59
Din K.ve A.B.	10	7	3	6,00	60	▲ 3,68	▲ 3,25	▲ 4,27
İngilizce	10	4	3	3,00	30	▲ 2,96	▼ 3,15	▼ 3,74
Matematik	15	3	8	0,33	2	▼ 1,81	▼ 3,25	▼ 5,20
Fen	15	9	4	7,67	51	▲ 3,00	▲ 3,51	▲ 6,25
Toplam:	75	39	27	30,00	40	▲ 19,28	▲ 22,23	▼ 31,29

Soru No	123456789012345
Sözel (TÜR)	AcBbcACDbADbDCB
Cevap Anh.	A ABBCDACDAADCDCB
Sözel (TAR)	dDAdACdBCA
Cevap Anh.	A BDBAACABCA
Sözel (DİN)	AcBCACDcDb
Cevap Anh.	A ABBCACDBDC
Sözel (İNG)	CdCcB CD
Cevap Anh.	A BCADABDACD
Sayısal (MAT)	AbadCcad B bd
Cevap Anh.	A ADDACBDBBACBAC
Sayısal (FEN)	CcbBAAD CdcDCB
Cevap Anh.	A CBABAADABCBDDBC

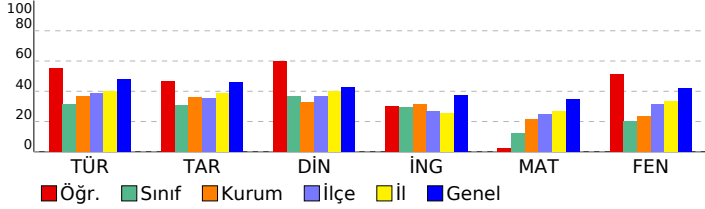

7. SINIF İŞLEYEN ZEKA TÜRKİYE GENELİ DENEME SINAVI

DERSLERE GÖRE BAŞARI ANALİZİ

Sözel (TÜR)	S	D	Y	B%
Türkçe				
Bağlamdan yararlanarak bilmediği kelime ve kelime gruplarının anlamını tahmin eder.	3	2	1	67
Metindeki iş ve işlem basamaklarını kavrar.	1	0	1	0
Metnin konusunu belirler.	1	1	0	100
Faillerin anlam özelliklerini fark eder.	2	1	1	50
Yazdıklarını düzenler.	1	1	0	100
Metnin içeriğini yorumlar.	1	1	0	100
Metnin ana fikrini/ana duygusunu belirler.	1	1	0	100
Metinle ilgili soruları cevaplar.	1	0	1	0
Grafik, tablo ve çizelgeyle sunulan bilgileri yorumlar.	1	1	0	100
Medya metinlerini değerlendirir.	1	0	1	0
Noktalama işaretlerine dikkat ederek sesli ve sessiz okur.	1	1	0	100
Metindeki hikâye unsurlarını belirler.	1	1	0	100

Sözel (TAR)	S	D	Y	B%
Tarih				
İletişimi etkileyen tutum ve davranışları analiz ederek kendi tutum ve davranışlarını sorgular.	4	2	2	50
Bireysel ve toplumsal ilişkilerde olumlu iletişim yollarını kullanır.	5	3	2	60
Medyanın sosyal değişim ve etkileşimdeki rolünü tartışır.	1	1	0	100

Sözel (DİN)	S	D	Y	B%
Din K.ve A.B.				
Varlıklar âlemini özelliklerine göre ayırır eder.	5	4	1	80
Melekleri özellikleri ve görevlerine göre sınıflandırır.	5	3	2	60

Sözel (İNG)	S	D	Y	B%
İngilizce				
Students will be able to talk about other people's appearances and personalities.	2	1	0	50
Students will be able to understand a simple text about appearances, personalities, and comparisons including ex	4	2	1	50
Students will be able to report on appearances and personalities of other people.	4	1	2	25

Sayısal (MAT)	S	D	Y	B%
Matematik				
Tam sayılarla toplama ve çıkarma işlemlerini yapar, ilgili problemleri çözer.	8	2	5	25
Toplama işleminin özelliklerini akıcı işlem yapmak için birer strateji olarak kullanır.	4	0	3	0
Tam sayılarla çarpma ve bölme işlemlerini yapar.	3	1	0	33

Sayısal (FEN)	S	D	Y	B%
Fen				
Uzay teknolojilerini açıklar.	3	2	1	67
Basit bir teleskop modeli hazırlayarak sunar.	1	0	1	0
Yıldız kavramını açıklar.	3	1	1	33
Teleskobun gök bilimin gelişimindeki önemine yönelik çıkarımda bulunur.	3	3	0	100
Yıldız oluşum sürecinin farkına varır.	2	1	0	50
Teknoloji ile uzay araştırmaları arasındaki ilişkiyi açıklar.	1	1	0	100
Teleskobun yapısını ve ne işe yaradığını açıklar.	1	0	1	0
Uzay kirliliğinin nedenlerini ifade ederek bu kirliliğin yol açabileceği olası sonuçları tahmin eder.	1	1	0	100

SINAV SONUÇ BELGESİ

7. SINIF İŞLEYEN ZEKA TÜRKİYE GENELİ DENEME SINAVI

DERSLERE GÖRE BAŞARI ANALİZİ

VAN / İPEKYOLU / EREK TOKİ ORTAOKULU							
Öğrenci			Numara	Sınıf			
EMİR ERSELAN SEVİLİR			15	7C			
Puan Türü	Puan	Genel Ort.	Dereceler				
			Snf	Kurum	İlçe	İl	Genel
LGS	▼ 252,178	321,150	9	35	606	2651	42720
Puanı Hesaplanan:			61	954	3941	56714	
Katılımlar:			18	61	955	3951	56949

Ders	Soru	Doğru	Yanlış	Net	Başarı %	Sınıf Ort.	Kurum Ort.	Genel Ort.
Türkçe	15	6	9	3,00	20	▼ 4,72	▼ 5,46	▼ 7,23
Tarih	10	6	4	4,67	47	▲ 3,09	▲ 3,61	▲ 4,59
Din K.ve A.B.	10	5	5	3,33	33	▼ 3,68	▲ 3,25	▼ 4,27
İngilizce	10	2	0	2,00	20	▼ 2,96	▼ 3,15	▼ 3,74
Matematik	15	3	5	1,33	9	▼ 1,81	▼ 3,25	▼ 5,20
Fen	15	4	5	2,33	16	▼ 3,00	▼ 3,51	▼ 6,25
Toplam:	75	26	28	16,67	22	▼ 19,28	▼ 22,23	▼ 31,29

Soru No	123456789012345
Sözel (TÜR)	CBAdcaccdcbbCDD
Cevap Anh.	B CBABBCDACDAACDD
Sözel (TAR)	bcbAcAACBD
Cevap Anh.	B ABCABAACBD
Sözel (DİN)	abbABBDdDa
Cevap Anh.	B CACABBDcDB
Sözel (İNG)	AB
Cevap Anh.	B DACDABDBCA
Sayısal (MAT)	A AaacdcD
Cevap Anh.	B ACADDACBDCBBABD
Sayısal (FEN)	dBcdAd C cD
Cevap Anh.	B CBCBABAADABCDD

Sözel (TÜR)	S	D	Y	B%
Türkçe	3	1	2	33
Bağlamdan yararlanarak bilmediği kelime ve kelime gruplarının anlamını tahmin eder.	1	0	1	0
Metindeki iş ve işlem basamaklarını kavrar.	1	0	1	0
Metnin konusunu belirler.	1	0	1	0
Fiillerin anlam özelliklerini fark eder.	2	1	1	50
Yazdıklarını düzenler.	1	0	1	0
Metnin içeriğini yorumlar.	1	0	1	0
Metnin ana fikrini/ana duygusunu belirler.	1	0	1	0
Metinle ilgili soruları cevaplar.	1	0	1	0
Grafik, tablo ve çizelgeyle sunulan bilgileri yorumlar.	1	1	0	100
Medya metinlerini değerlendirir.	1	1	0	100
Noktalama işaretlerine dikkat ederek sesli ve sessiz okur.	1	1	0	100
Metindeki hikâye unsurlarını belirler.	1	1	0	100

Sözel (TAR)	S	D	Y	B%
Tarih	4	2	2	50
İletişimi etkileyen tutum ve davranışları analiz ederek kendi tutum ve davranışlarını sorgular.	5	3	2	60
Bireysel ve toplumsal ilişkilerde olumlu iletişim yollarını kullanır.	1	1	0	100
Medyanın sosyal değişim ve etkileşimdeki rolünü tartışır.	1	1	0	100

Sözel (DİN)	S	D	Y	B%
Din K.ve A.B.	5	3	2	60
Varlıklar âlemini özelliklerine göre ayırır eder.	5	2	3	40
Melekleri özellikleri ve görevlerine göre sınıflandırır.	5	2	3	40

Sözel (İNG)	S	D	Y	B%
İngilizce	2	1	0	50
Students will be able to talk about other people's appearances and personalities.	4	1	0	25
Students will be able to understand a simple text about appearances, personalities, and comparisons including ex	4	0	0	0
Students will be able to report on appearances and personalities of other people.	4	0	0	0

Sayısal (MAT)	S	D	Y	B%
Matematik	8	2	4	25
Tam sayılarla toplama ve çıkarma işlemlerini yapar, ilgili problemleri çözer.	4	1	1	25
Toplama işleminin özelliklerini akıcı işlem yapmak için birer strateji olarak kullanır.	3	0	0	0
Tam sayılarla çarpma ve bölme işlemlerini yapar.	3	0	0	0

Sayısal (FEN)	S	D	Y	B%
Fen	3	1	1	33
Uzay teknolojilerini açıklar.	1	1	0	100
Basit bir teleskop modeli hazırlayarak sunar.	3	0	1	0
Yıldız kavramını açıklar.	3	0	2	0
Teleskobun gök bilimin gelişimindeki önemine yönelik çıkarımda bulunur.	2	1	0	50
Yıldız oluşum sürecinin farkına varır.	1	0	0	0
Teknoloji ile uzay araştırmaları arasındaki ilişkiyi açıklar.	1	0	0	0
Teleskobun yapısını ve ne işe yaradığını açıklar.	1	0	1	0
Uzay kirliliğinin nedenlerini ifade ederek bu kirliliğin yol açabileceği olası sonuçları tahmin eder.	1	1	0	100

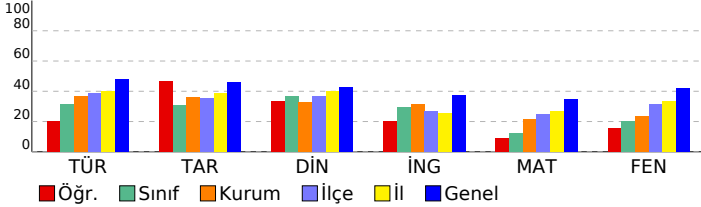

SINAV SONUÇ BELGESİ

7. SINIF İŞLEYEN ZEKA TÜRKİYE GENELİ DENEME SINAVI

DERSLERE GÖRE BAŞARI ANALİZİ

VAN / İPEKYOLU / EREK TOKİ ORTAOKULU							
Öğrenci				Numara		Sınıf	
FATMA DAĞTEKİN				222		7C	
Puan Türü	Puan	Genel Ort.	Dereceler				
			Snf	Kurum	İlçe	İl	Genel
LGS	▼ 283,773	321,150	7	28	475	2064	36041
Puanı Hesaplanan:			61	954	3941	56714	
Katılımlar:			18	61	955	3951	56949

Ders	Soru	Doğru	Yanlış	Net	Başarı %	Sınıf Ort.	Kurum Ort.	Genel Ort.
Türkçe	15	8	1	7,67	51	▲ 4,72	▲ 5,46	▲ 7,23
Tarih	10	5	5	3,33	33	▲ 3,09	▼ 3,61	▼ 4,59
Din K.ve A.B.	10	4	2	3,33	33	▼ 3,68	▲ 3,25	▼ 4,27
İngilizce	10	0	5	-1,67	-17	▼ 2,96	▼ 3,15	▼ 3,74
Matematik	15	4	6	2,00	13	▲ 1,81	▼ 3,25	▼ 5,20
Fen	15	6	4	4,67	31	▲ 3,00	▲ 3,51	▼ 6,25
Toplam:	75	27	23	19,33	26	▲ 19,28	▼ 22,23	▼ 31,29

Soru No	123456789012345
Sözel (TÜR)	CB BB b CD A D
Cevap Anh.	B CBABB CDACDAACDD
Sözel (TAR)	dBbAdbAcCd
Cevap Anh.	B ABCABAACBD
Sözel (DİN)	CA Ac Db
Cevap Anh.	B CACABBD CDB
Sözel (İNG)	ad c a c
Cevap Anh.	B DACDABDBCA
Sayısal (MAT)	cC bDAadDaa
Cevap Anh.	B ACADDACBDCBBABD
Sayısal (FEN)	CcCB cdADbB
Cevap Anh.	B CBCBABAADABCDD

Sözel (TÜR)	S	D	Y	B%
Türkçe	3	1	1	33
Bağlamdan yararlanarak bilmediği kelime ve kelime gruplarının anlamını tahmin eder.	1	1	0	100
Metindeki iş ve işlem basamaklarını kavrar.	1	1	0	100
Metnin konusunu belirler.	1	1	0	100
Fiillerin anlam özelliklerini fark eder.	2	1	0	50
Yazdıklarını düzenler.	1	0	0	0
Metnin içeriğini yorumlar.	1	1	0	100
Metnin ana fikrini/ana duygusunu belirler.	1	1	0	100
Metinle ilgili soruları cevaplar.	1	0	0	0
Grafik, tablo ve çizelgeyle sunulan bilgileri yorumlar.	1	0	0	0
Medya metinlerini değerlendirir.	1	0	0	0
Noktalama işaretlerine dikkat ederek sesli ve sessiz okur.	1	1	0	100
Metindeki hikâye unsurlarını belirler.	1	1	0	100

Sözel (TAR)	S	D	Y	B%
Tarih	4	1	3	25
İletişimi etkileyen tutum ve davranışları analiz ederek kendi tutum ve davranışlarını sorgular.	5	3	2	60
Bireysel ve toplumsal ilişkilerde olumlu iletişim yollarını kullanır.	1	1	0	100
Medyanın sosyal değişim ve etkileşimdeki rolünü tartışır.	1	1	0	100

Sözel (DİN)	S	D	Y	B%
Din K.ve A.B.	5	2	1	40
Varlıklar âlemini özelliklerine göre ayırt eder.	5	2	1	40
Melekleri özellikleri ve görevlerine göre sınıflandırır.	5	2	1	40

Sözel (İNG)	S	D	Y	B%
İngilizce	2	0	0	0
Students will be able to talk about other people's appearances and personalities.	4	0	2	0
Students will be able to understand a simple text about appearances, personalities, and comparisons including ex	4	0	3	0
Students will be able to report on appearances and personalities of other people.	4	0	3	0

Sayısal (MAT)	S	D	Y	B%
Matematik	8	3	4	38
Tam sayılarla toplama ve çıkarma işlemlerini yapar, ilgili problemleri çözer.	4	1	1	25
Toplama işleminin özelliklerini akıcı işlem yapmak için birer strateji olarak kullanır.	3	0	1	0
Tam sayılarla çarpma ve bölme işlemlerini yapar.	3	0	1	0

Sayısal (FEN)	S	D	Y	B%
Fen	3	1	0	33
Uzay teknolojilerini açıklar.	1	1	0	100
Basit bir teleskop modeli hazırlayarak sunar.	3	2	0	67
Yıldız kavramını açıklar.	3	1	2	33
Teleskobun gök bilimin gelişimindeki önemine yönelik çıkarımda bulunur.	2	0	2	0
Yıldız oluşum sürecinin farkına varır.	1	1	0	100
Teknoloji ile uzay araştırmaları arasındaki ilişkiyi açıklar.	1	0	0	0
Teleskobun yapısını ve ne işe yaradığını açıklar.	1	0	0	0
Uzay kirliliğinin nedenlerini ifade ederek bu kirliliğin yol açabileceği olası sonuçları tahmin eder.	1	0	0	0

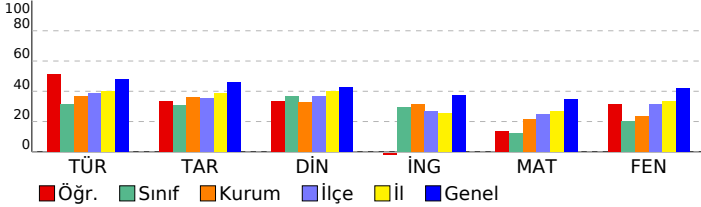

SINAV SONUÇ BELGESİ							
VAN / İPEKYOLU / EREK TOKİ ORTAOKULU							
Öğrenci				Numara		Sınıf	
GAMZE TEKİR				73		7C	
Puan Türü	Puan	Genel Ort.	Dereceler				
			Snf	Kurum	İlçe	İl	Genel
LGS	▼ 214,274	321,150	14	51	800	3430	50609
Puanı Hesaplanan:			61	954	3941	56714	
Katılımlar:			18	61	955	3951	56949

Ders	Soru	Doğru	Yanlış	Net	Başarı %	Sınıf Ort.	Kurum Ort.	Genel Ort.
Türkçe	15	4	7	1,67	11	▼ 4,72	▼ 5,46	▼ 7,23
Tarih	10	3	5	1,33	13	▼ 3,09	▼ 3,61	▼ 4,59
Din K.ve A.B.	10	4	5	2,33	23	▼ 3,68	▼ 3,25	▼ 4,27
İngilizce	10	2	3	1,00	10	▼ 2,96	▼ 3,15	▼ 3,74
Matematik	15	2	5	0,33	2	▼ 1,81	▼ 3,25	▼ 5,20
Fen	15	2	7	-0,33	-2	▼ 3,00	▼ 3,51	▼ 6,25
Toplam:	75	17	32	6,33	8	▼ 19,28	▼ 22,23	▼ 31,29

Soru No	123456789012345
Sözel (TÜR)	c bDbCDcb bD d
Cevap Anh.	A ABBCDACDAADCDCB
Sözel (TAR)	aDa A dcdA
Cevap Anh.	A BDBAACABCA
Sözel (DİN)	cadCc DBDd
Cevap Anh.	A ABBCACDBDC
Sözel (İNG)	d cAB d
Cevap Anh.	A BCADABDACD
Sayısal (MAT)	Ab Ab b dd
Cevap Anh.	A ADDACBDBBACBAC
Sayısal (FEN)	Aa c bc Dada
Cevap Anh.	A CBABAADABCBDDBC

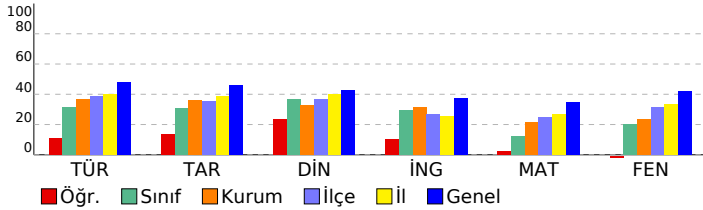

7. SINIF İŞLEYEN ZEKA TÜRKİYE GENELİ DENEME SINAVI

DERSLERE GÖRE BAŞARI ANALİZİ

Sözel (TÜR)	S	D	Y	B%
Türkçe				
Bağlamdan yararlanarak bilmediği kelime ve kelime gruplarının anlamını tahmin eder.	3	1	1	33
Metindeki iş ve işlem basamaklarını kavrar.	1	0	1	0
Metnin konusunu belirler.	1	0	0	0
Faillerin anlam özelliklerini fark eder.	2	1	1	50
Yazdıklarını düzenler.	1	0	1	0
Metnin içeriğini yorumlar.	1	1	0	100
Metnin ana fikrini/ana duygusunu belirler.	1	1	0	100
Metinle ilgili soruları cevaplar.	1	0	1	0
Grafik, tablo ve çizelgeyle sunulan bilgileri yorumlar.	1	0	0	0
Medya metinlerini değerlendirir.	1	0	1	0
Noktalama işaretlerine dikkat ederek sesli ve sessiz okur.	1	0	0	0
Metindeki hikâye unsurlarını belirler.	1	0	1	0

Sözel (TAR)	S	D	Y	B%
Tarih				
İletişimi etkileyen tutum ve davranışları analiz ederek kendi tutum ve davranışlarını sorgular.	4	1	3	25
Bireysel ve toplumsal ilişkilerde olumlu iletişim yollarını kullanır.	5	2	2	40
Medyanın sosyal değişim ve etkileşimdeki rolünü tartışır.	1	0	0	0

Sözel (DİN)	S	D	Y	B%
Din K.ve A.B.				
Varlıklar âlemini özelliklerine göre ayırır.	5	1	3	20
Melekleri özellikleri ve görevlerine göre sınıflandırır.	5	3	2	60

Sözel (İNG)	S	D	Y	B%
İngilizce				
Students will be able to talk about other people's appearances and personalities.	2	1	1	50
Students will be able to understand a simple text about appearances, personalities, and comparisons including ex	4	1	1	25
Students will be able to report on appearances and personalities of other people.	4	0	1	0

Sayısal (MAT)	S	D	Y	B%
Matematik				
Tam sayılarla toplama ve çıkarma işlemlerini yapar, ilgili problemleri çözer.	8	1	3	13
Toplama işleminin özelliklerini akıcı işlem yapmak için birer strateji olarak kullanır.	4	1	1	25
Tam sayılarla çarpma ve bölme işlemlerini yapar.	3	0	1	0

Sayısal (FEN)	S	D	Y	B%
Fen				
Uzay teknolojilerini açıklar.	3	0	0	0
Basit bir teleskop modeli hazırlayarak sunar.	1	0	0	0
Yıldız kavramını açıklar.	3	1	2	33
Teleskobun gök bilimin gelişimindeki önemine yönelik çıkarımda bulunur.	3	0	3	0
Yıldız oluşum sürecinin farkına varır.	2	0	1	0
Teknoloji ile uzay araştırmaları arasındaki ilişkiyi açıklar.	1	0	0	0
Teleskobun yapısını ve ne işe yaradığını açıklar.	1	1	0	100
Uzay kirliliğinin nedenlerini ifade ederek bu kirliliğin yol açabileceği olası sonuçları tahmin eder.	1	0	1	0

SINAV SONUÇ BELGESİ

7. SINIF İŞLEYEN ZEKA TÜRKİYE GENELİ DENEME SINAVI

DERSLERE GÖRE BAŞARI ANALİZİ

VAN / İPEKYOLU / EREK TOKİ ORTAOKULU							
Öğrenci				Numara		Sınıf	
HAVVA ILGİN				223		7C	
Puan Türü	Puan	Genel Ort.	Dereceler				
			Snf	Kurum	İlçe	İl	Genel
LGS	▼ 203,745	321,150	17	56	849	3608	52618
Puanı Hesaplanan:			61	954	3941	56714	
Katılımlar:			18	61	955	3951	56949

Ders	Soru	Doğru	Yanlış	Net	Başarı %	Sınıf Ort.	Kurum Ort.	Genel Ort.
Türkçe	15	5	9	2,00	13	▼ 4,72	▼ 5,46	▼ 7,23
Tarih	10	1	8	-1,67	-17	▼ 3,09	▼ 3,61	▼ 4,59
Din K.ve A.B.	10	4	6	2,00	20	▼ 3,68	▼ 3,25	▼ 4,27
İngilizce	10	4	6	2,00	20	▼ 2,96	▼ 3,15	▼ 3,74
Matematik	15	3	12	-1,00	-7	▼ 1,81	▼ 3,25	▼ 5,20
Fen	15	3	10	-0,33	-2	▼ 3,00	▼ 3,51	▼ 6,25
Toplam:	75	20	51	3,00	4	▼ 19,28	▼ 22,23	▼ 31,29

Soru No	123456789012345
Sözel (TÜR)	bBACbDacCcbc bD
Cevap Anh.	B CBABBCDACDAACDD
Sözel (TAR)	bcdAcb daa
Cevap Anh.	B ABCABAACBD
Sözel (DİN)	CbbAadDdcB
Cevap Anh.	B CACABBDcDB
Sözel (İNG)	aACabBbdaA
Cevap Anh.	B DACDABBCA
Sayısal (MAT)	cdcdBbbBaCddcac
Cevap Anh.	B ACADDACBDCBBABD
Sayısal (FEN)	dcac BcbDACA ba
Cevap Anh.	B CBCBABAADABCDD

Sözel (TÜR)	S	D	Y	B%
Türkçe				
Bağlamdan yararlanarak bilmediği kelime ve kelime gruplarının anlamını tahmin eder.	3	1	2	33
Metindeki iş ve işlem basamaklarını kavrar.	1	0	1	0
Metnin konusunu belirler.	1	1	0	100
Fiillerin anlam özelliklerini fark eder.	2	0	2	0
Yazdıklarını düzenler.	1	0	1	0
Metnin içeriğini yorumlar.	1	1	0	100
Metnin ana fikrini/ana duygusunu belirler.	1	0	1	0
Metinle ilgili soruları cevaplar.	1	0	1	0
Grafik, tablo ve çizelgeyle sunulan bilgileri yorumlar.	1	1	0	100
Medya metinlerini değerlendirir.	1	0	0	0
Noktalama işaretlerine dikkat ederek sesli ve sessiz okur.	1	0	1	0
Metindeki hikâye unsurlarını belirler.	1	1	0	100

Sözel (TAR)	S	D	Y	B%
Tarih				
İletişimi etkileyen tutum ve davranışları analiz ederek kendi tutum ve davranışlarını sorgular.	4	0	4	0
Bireysel ve toplumsal ilişkilerde olumlu iletişim yollarını kullanır.	5	1	3	20
Medyanın sosyal değişim ve etkileşimdeki rolünü tartışır.	1	0	1	0

Sözel (DİN)	S	D	Y	B%
Din K.ve A.B.				
Varlıklar âlemini özelliklerine göre ayırt eder.	5	2	3	40
Melekleri özellikleri ve görevlerine göre sınıflandırır.	5	2	3	40

Sözel (İNG)	S	D	Y	B%
İngilizce				
Students will be able to talk about other people's appearances and personalities.	2	1	1	50
Students will be able to understand a simple text about appearances, personalities, and comparisons including ex	4	1	3	25
Students will be able to report on appearances and personalities of other people.	4	2	2	50

Sayısal (MAT)	S	D	Y	B%
Matematik				
Tam sayılarla toplama ve çıkarma işlemlerini yapar, ilgili problemleri çözer.	8	2	6	25
Toplama işleminin özelliklerini akıcı işlem yapmak için birer strateji olarak kullanır.	4	0	4	0
Tam sayılarla çarpma ve bölme işlemlerini yapar.	3	1	2	33

Sayısal (FEN)	S	D	Y	B%
Fen				
Uzay teknolojilerini açıklar.	3	0	2	0
Basit bir teleskop modeli hazırlayarak sunar.	1	0	1	0
Yıldız kavramını açıklar.	3	0	2	0
Teleskobun gök bilimin gelişimindeki önemine yönelik çıkarımda bulunur.	3	1	2	33
Yıldız oluşum sürecinin farkına varır.	2	1	1	50
Teknoloji ile uzay araştırmaları arasındaki ilişkiyi açıklar.	1	1	0	100
Teleskobun yapısını ve ne işe yaradığını açıklar.	1	0	1	0
Uzay kirliliğinin nedenlerini ifade ederek bu kirliliğin yol açabileceği olası sonuçları tahmin eder.	1	0	1	0

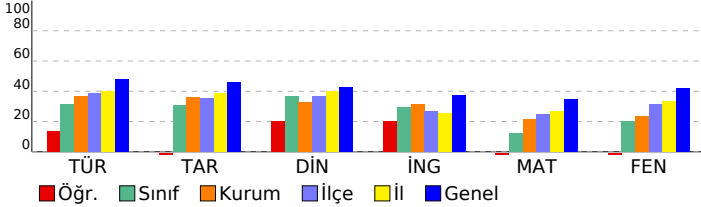

SINAV SONUÇ BELGESİ							
VAN / İPEKYOLU / EREK TOKİ ORTAOKULU							
Öğrenci				Numara		Sınıf	
KORAYUYĞUN				225		7C	
Puan Türü	Puan	Genel Ort.	Dereceler				
			Snf	Kurum	İlçe	İl	Genel
LGS	▼ 213,263	321,150	15	53	802	3443	50804
Puanı Hesaplanan:			61	954	3941	56714	
Katılımlar:			18	61	955	3951	56949

Ders	Soru	Doğru	Yanlış	Net	Başarı %	Sınıf Ort.	Kurum Ort.	Genel Ort.
Türkçe	15	2	9	-1,00	-7	▼ 4,72	▼ 5,46	▼ 7,23
Tarih	10	1	6	-1,00	-10	▼ 3,09	▼ 3,61	▼ 4,59
Din K.ve A.B.	10	5	4	3,67	37	▼ 3,68	▲ 3,25	▼ 4,27
İngilizce	10	3	5	1,33	13	▼ 2,96	▼ 3,15	▼ 3,74
Matematik	15	7	5	5,33	36	▲ 1,81	▲ 3,25	▲ 5,20
Fen	15	1	11	-2,67	-18	▼ 3,00	▼ 3,51	▼ 6,25
Toplam:	75	19	40	5,67	8	▼ 19,28	▼ 22,23	▼ 31,29

Soru No	123456789012345
Sözel (TÜR)	Ccdc d dcde Dc
Cevap Anh.	B CBABBCDACDAACDD
Sözel (TAR)	abA cbda
Cevap Anh.	B ABCABAACBD
Sözel (DİN)	Cb AcdDCDc
Cevap Anh.	B CACABBDCDB
Sözel (İNG)	a bbABDa c
Cevap Anh.	B DACDABDBCA
Sayısal (MAT)	AbADc CBD aB cb
Cevap Anh.	B ACADDACBDCBBABD
Sayısal (FEN)	C bddccb c bdca
Cevap Anh.	B CBCBABAADABCDD

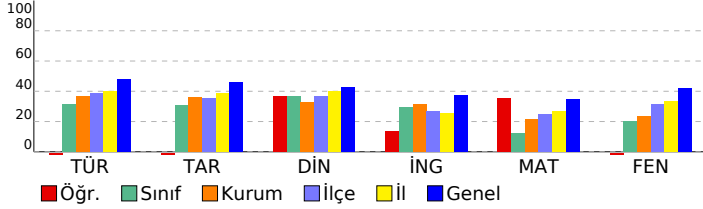

7. SINIF İŞLEYEN ZEKA TÜRKİYE GENELİ DENEME SINAVI

DERSLERE GÖRE BAŞARI ANALİZİ

Sözel (TÜR)	S	D	Y	B%
Türkçe				
Bağlamdan yararlanarak bilmediği kelime ve kelime gruplarının anlamını tahmin eder.	3	0	2	0
Metindeki iş ve işlem basamaklarını kavrar.	1	0	1	0
Metnin konusunu belirler.	1	0	0	0
Faillerin anlam özelliklerini fark eder.	2	1	1	50
Yazdıklarını düzenler.	1	0	0	0
Metnin içeriğini yorumlar.	1	0	1	0
Metnin ana fikrini/ana duygusunu belirler.	1	0	1	0
Metinle ilgili soruları cevaplar.	1	0	1	0
Grafik, tablo ve çizelgeyle sunulan bilgileri yorumlar.	1	0	1	0
Medya metinlerini değerlendirir.	1	0	0	0
Noktalama işaretlerine dikkat ederek sesli ve sessiz okur.	1	1	0	100
Metindeki hikâye unsurlarını belirler.	1	0	1	0

Sözel (TAR)	S	D	Y	B%
Tarih				
İletişimi etkileyen tutum ve davranışları analiz ederek kendi tutum ve davranışlarını sorgular.	4	0	3	0
Bireysel ve toplumsal ilişkilerde olumlu iletişim yollarını kullanır.	5	1	2	20
Medyanın sosyal değişim ve etkileşimdeki rolünü tartışır.	1	0	1	0

Sözel (DİN)	S	D	Y	B%
Din K.ve A.B.				
Varlıklar âlemini özelliklerine göre ayırır eder.	5	3	1	60
Melekleri özellikleri ve görevlerine göre sınıflandırır.	5	2	3	40

Sözel (İNG)	S	D	Y	B%
İngilizce				
Students will be able to talk about other people's appearances and personalities.	2	1	1	50
Students will be able to understand a simple text about appearances, personalities, and comparisons including ex	4	1	1	25
Students will be able to report on appearances and personalities of other people.	4	1	3	25

Sayısal (MAT)	S	D	Y	B%
Matematik				
Tam sayılarla toplama ve çıkarma işlemlerini yapar, ilgili problemleri çözer.	8	5	3	63
Toplama işleminin özelliklerini akıcı işlem yapmak için birer strateji olarak kullanır.	4	1	2	25
Tam sayılarla çarpma ve bölme işlemlerini yapar.	3	1	0	33

Sayısal (FEN)	S	D	Y	B%
Fen				
Uzay teknolojilerini açıklar.	3	0	3	0
Basit bir teleskop modeli hazırlayarak sunar.	1	0	1	0
Yıldız kavramını açıklar.	3	1	1	33
Teleskobun gök bilim gelişimindeki önemine yönelik çıkarımda bulunur.	3	0	2	0
Yıldız oluşum sürecinin farkına varır.	2	0	2	0
Teknoloji ile uzay araştırmaları arasındaki ilişkiyi açıklar.	1	0	0	0
Teleskobun yapısını ve ne işe yaradığını açıklar.	1	0	1	0
Uzay kirliliğinin nedenlerini ifade ederek bu kirliliğin yol açabileceği olası sonuçları tahmin eder.	1	0	1	0

SINAV SONUÇ BELGESİ

7. SINIF İŞLEYEN ZEKA TÜRKİYE GENELİ DENEME SINAVI

DERSLERE GÖRE BAŞARI ANALİZİ

VAN / İPEKYOLU / EREK TOKİ ORTAOKULU							
Öğrenci				Numara		Sınıf	
MELİSA ALATAŞ				226		7C	
Puan Türü	Puan	Genel Ort.	Dereceler				
			Snf	Kurum	İlçe	İl	Genel
LGS	▼ 218,361	321,150	13	49	780	3358	49830
Puanı Hesaplanan:			61	954	3941	56714	
Katılımlar:			18	61	955	3951	56949

Ders	Soru	Doğru	Yanlış	Net	Başarı %	Sınıf Ort.	Kurum Ort.	Genel Ort.
Türkçe	15	6	7	3,67	24	▼ 4,72	▼ 5,46	▼ 7,23
Tarih	10	7	3	6,00	60	▲ 3,09	▲ 3,61	▲ 4,59
Din K.ve A.B.	10	4	6	2,00	20	▼ 3,68	▼ 3,25	▼ 4,27
İngilizce	10	4	6	2,00	20	▼ 2,96	▼ 3,15	▼ 3,74
Matematik	15	2	13	-2,33	-16	▼ 1,81	▼ 3,25	▼ 5,20
Fen	15	3	12	-1,00	-7	▼ 3,00	▼ 3,51	▼ 6,25
Toplam:	75	26	47	10,33	14	▼ 19,28	▼ 22,23	▼ 31,29

Soru No	123456789012345
Sözel (TÜR)	CBACBdbAC bb* c
Cevap Anh.	B CBABBCDACDAACDD
Sözel (TAR)	AcCAacACBD
Cevap Anh.	B ABCABAACBD
Sözel (DİN)	CAbAcaDbcd
Cevap Anh.	B CACABBDCEB
Sözel (İNG)	DbCcAdDaab
Cevap Anh.	B DACDABDBCA
Sayısal (MAT)	cdAbaAbdabcabda
Cevap Anh.	B ACADDACBDCBBABD
Sayısal (FEN)	bcCdDbdbDcaacbd
Cevap Anh.	B CBCBABAADABCDD

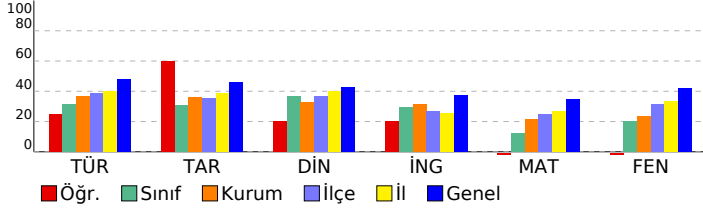

Sözel (TÜR)	S	D	Y	B%
Türkçe				
Bağlamdan yararlanarak bilmediği kelime ve kelime gruplarının anlamını tahmin eder.	3	1	2	33
Metindeki iş ve işlem basamaklarını kavrar.	1	0	1	0
Metnin konusunu belirler.	1	1	0	100
Faillerin anlam özelliklerini fark eder.	2	0	1	0
Yazdıklarını düzenler.	1	1	0	100
Metnin içeriğini yorumlar.	1	1	0	100
Metnin ana fikrini/ana duygusunu belirler.	1	0	0	0
Metinle ilgili soruları cevaplar.	1	0	1	0
Grafik, tablo ve çizelgeyle sunulan bilgileri yorumlar.	1	0	1	0
Medya metinlerini değerlendirir.	1	0	1	0
Noktalama işaretlerine dikkat ederek sesli ve sessiz okur.	1	1	0	100
Metindeki hikâye unsurlarını belirler.	1	1	0	100

Sözel (TAR)	S	D	Y	B%
Tarih				
İletişimi etkileyen tutum ve davranışları analiz ederek kendi tutum ve davranışlarını sorgular.	4	3	1	75
Bireysel ve toplumsal ilişkilerde olumlu iletişim yollarını kullanır.	5	3	2	60
Medyanın sosyal değişim ve etkileşimdeki rolünü tartışır.	1	1	0	100

Sözel (DİN)	S	D	Y	B%
Din K.ve A.B.				
Varlıklar âlemini özelliklerine göre ayırt eder.	5	2	3	40
Melekleri özellikleri ve görevlerine göre sınıflandırır.	5	2	3	40

Sözel (İNG)	S	D	Y	B%
İngilizce				
Students will be able to talk about other people's appearances and personalities.	2	0	2	0
Students will be able to understand a simple text about appearances, personalities, and comparisons including ex	4	1	3	25
Students will be able to report on appearances and personalities of other people.	4	3	1	75

Sayısal (MAT)	S	D	Y	B%
Matematik				
Tam sayılarla toplama ve çıkarma işlemlerini yapar, ilgili problemleri çözer.	8	1	7	13
Toplama işleminin özelliklerini akıcı işlem yapmak için birer strateji olarak kullanır.	4	1	3	25
Tam sayılarla çarpma ve bölme işlemlerini yapar.	3	0	3	0

Sayısal (FEN)	S	D	Y	B%
Fen				
Uzay teknolojilerini açıklar.	3	1	2	33
Basit bir teleskop modeli hazırlayarak sunar.	1	0	1	0
Yıldız kavramını açıklar.	3	0	3	0
Teleskobun gök bilimin gelişimindeki önemine yönelik çıkarımda bulunur.	3	0	3	0
Yıldız oluşum sürecinin farkına varır.	2	0	2	0
Teknoloji ile uzay araştırmaları arasındaki ilişkiyi açıklar.	1	1	0	100
Teleskobun yapısını ve ne işe yaradığını açıklar.	1	0	1	0
Uzay kirliliğinin nedenlerini ifade ederek bu kirliliğin yol açabileceği olası sonuçları tahmin eder.	1	1	0	100

SINAV SONUÇ BELGESİ							
VAN / İPEKYOLU / EREK TOKİ ORTAOKULU							
Öğrenci				Numara		Sınıf	
MUHAMMED ERENİŞİK				227		7C	
Puan Türü	Puan	Genel Ort.	Dereceler				
			Snf	Kurum	İlçe	İl	Genel
LGS	▼ 235,904	321,150	10	40	669	2991	46109
Puanı Hesaplanan:			61	954	3941	56714	
Katılımlar:			18	61	955	3951	56949

Ders	Soru	Doğru	Yanlış	Net	Başarı %	Sınıf Ort.	Kurum Ort.	Genel Ort.
Türkçe	15	3	11	-0,67	-4	▼ 4,72	▼ 5,46	▼ 7,23
Tarih	10	3	6	1,00	10	▼ 3,09	▼ 3,61	▼ 4,59
Din K.ve A.B.	10	6	4	4,67	47	▲ 3,68	▲ 3,25	▲ 4,27
İngilizce	10	2	4	0,67	7	▼ 2,96	▼ 3,15	▼ 3,74
Matematik	15	6	5	4,33	29	▲ 1,81	▲ 3,25	▼ 5,20
Fen	15	4	8	1,33	9	▼ 3,00	▼ 3,51	▼ 6,25
Toplam:	75	24	38	11,33	15	▼ 19,28	▼ 22,23	▼ 31,29

Soru No	123456789012345
Sözel (TÜR)	AcBbcb adbbbbbCa
Cevap Anh.	A ABBCDACDAADCDCB
Sözel (TAR)	abddAdd CA
Cevap Anh.	A BDBAACABCA
Sözel (DİN)	badCACbBDC
Cevap Anh.	A ABBCACDBDC
Sözel (İNG)	bABa ab
Cevap Anh.	A BCADABDACD
Sayısal (MAT)	Ab ACBadDB bd
Cevap Anh.	A ADDACBDBBACBAC
Sayısal (FEN)	CBb Ac baa aDdd
Cevap Anh.	A CBABAADABCBDDBC

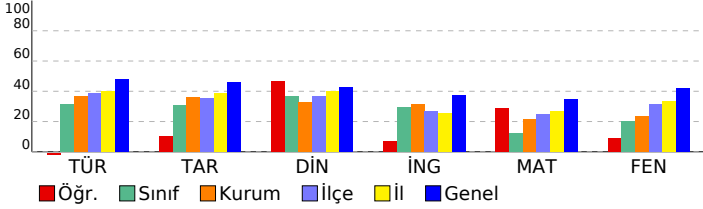

7. SINIF İŞLEYEN ZEKA TÜRKİYE GENELİ DENEME SINAVI

DERSLERE GÖRE BAŞARI ANALİZİ

Sözel (TÜR)	S	D	Y	B%
Türkçe				
Bağlamdan yararlanarak bilmediği kelime ve kelime gruplarının anlamını tahmin eder.	3	1	2	33
Metindeki iş ve işlem basamaklarını kavrar.	1	0	1	0
Metnin konusunu belirler.	1	1	0	100
Faillerin anlam özelliklerini fark eder.	2	0	2	0
Yazdıklarını düzenler.	1	0	1	0
Metnin içeriğini yorumlar.	1	0	0	0
Metnin ana fikrini/ana duygusunu belirler.	1	0	1	0
Metinle ilgili soruları cevaplar.	1	0	1	0
Grafik, tablo ve çizelgeyle sunulan bilgileri yorumlar.	1	0	1	0
Medya metinlerini değerlendirir.	1	0	1	0
Noktalama işaretlerine dikkat ederek sesli ve sessiz okur.	1	1	0	100
Metindeki hikâye unsurlarını belirler.	1	0	1	0

Sözel (TAR)	S	D	Y	B%
Tarih				
İletişimi etkileyen tutum ve davranışları analiz ederek kendi tutum ve davranışlarını sorgular.	4	1	3	25
Bireysel ve toplumsal ilişkilerde olumlu iletişim yollarını kullanır.	5	2	2	40
Medyanın sosyal değişim ve etkileşimdeki rolünü tartışır.	1	0	1	0

Sözel (DİN)	S	D	Y	B%
Din K.ve A.B.				
Varlıklar âlemini özelliklerine göre ayırır eder.	5	3	2	60
Melekleri özellikleri ve görevlerine göre sınıflandırır.	5	3	2	60

Sözel (İNG)	S	D	Y	B%
İngilizce				
Students will be able to talk about other people's appearances and personalities.	2	1	0	50
Students will be able to understand a simple text about appearances, personalities, and comparisons including ex	4	1	1	25
Students will be able to report on appearances and personalities of other people.	4	0	3	0

Sayısal (MAT)	S	D	Y	B%
Matematik				
Tam sayılarla toplama ve çıkarma işlemlerini yapar, ilgili problemleri çözer.	8	3	3	38
Toplama işleminin özelliklerini akıcı işlem yapmak için birer strateji olarak kullanır.	4	2	2	50
Tam sayılarla çarpma ve bölme işlemlerini yapar.	3	1	0	33

Sayısal (FEN)	S	D	Y	B%
Fen				
Uzay teknolojilerini açıklar.	3	1	1	33
Basit bir teleskop modeli hazırlayarak sunar.	1	1	0	100
Yıldız kavramını açıklar.	3	0	3	0
Teleskobun gök bilimin gelişimindeki önemine yönelik çıkarımda bulunur.	3	0	2	0
Yıldız oluşum sürecinin farkına varır.	2	1	1	50
Teknoloji ile uzay araştırmaları arasındaki ilişkiyi açıklar.	1	0	0	0
Teleskobun yapısını ve ne işe yaradığını açıklar.	1	0	1	0
Uzay kirliliğinin nedenlerini ifade ederek bu kirliliğin yol açabileceği olası sonuçları tahmin eder.	1	1	0	100

SINAV SONUÇ BELGESİ

7. SINIF İŞLEYEN ZEKA TÜRKİYE GENELİ DENEME SINAVI

DERSLERE GÖRE BAŞARI ANALİZİ

VAN / İPEKYOLU / EREK TOKİ ORTAOKULU							
Öğrenci				Numara		Sınıf	
ÖZCAN GÜNEŞ				235		7C	
Puan Türü	Puan	Genel Ort.	Dereceler				
			Snf	Kurum	İlçe	İl	Genel
LGS	▲ 450,264	321,150	1	1	34	116	3719
Puanı Hesaplanan:			61	954	3941	56714	
Katılımlar:			18	61	955	3951	56949

Ders	Soru	Doğru	Yanlış	Net	Başarı %	Sınıf Ort.	Kurum Ort.	Genel Ort.
Türkçe	15	14	1	13,67	91	▲ 4,72	▲ 5,46	▲ 7,23
Tarih	10	7	3	6,00	60	▲ 3,09	▲ 3,61	▲ 4,59
Din K.ve A.B.	10	8	2	7,33	73	▲ 3,68	▲ 3,25	▲ 4,27
İngilizce	10	9	1	8,67	87	▲ 2,96	▲ 3,15	▲ 3,74
Matematik	15	11	2	10,33	69	▲ 1,81	▲ 3,25	▲ 5,20
Fen	15	15	0	15,00	100	▲ 3,00	▲ 3,51	▲ 6,25
Toplam:	75	64	9	61,00	81	▲ 19,28	▲ 22,23	▲ 31,29

Soru No	123456789012345
Sözel (TÜR)	ıBBBCDACDAADCDCB
Cevap Anh.	A BBBCDACDAADCDCB
Sözel (TAR)	aDaAACABCd
Cevap Anh.	A BDBAACABCA
Sözel (DİN)	ABdCACbBDC
Cevap Anh.	A ABBCACDBDC
Sözel (İNG)	dCADABDADC
Cevap Anh.	A BCADABDADC
Sayısal (MAT)	AcDACBDBcB BAC
Cevap Anh.	A ADDACBDBBACBAC
Sayısal (FEN)	CBABAADABCBDDBC
Cevap Anh.	A CBABAADABCBDDBC

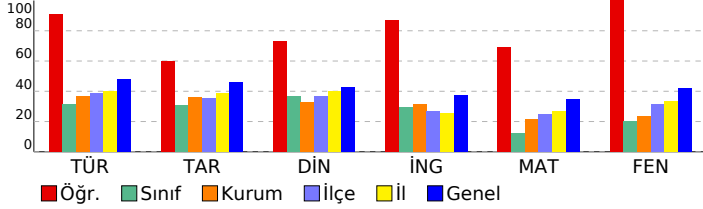

Sözel (TÜR)	S	D	Y	B%
Türkçe				
Bağlamdan yararlanarak bilmediği kelime ve kelime gruplarının anlamını tahmin eder.	3	2	1	67
Metindeki iş ve işlem basamaklarını kavrar.	1	1	0	100
Metnin konusunu belirler.	1	1	0	100
Faillerin anlam özelliklerini fark eder.	2	2	0	100
Yazdıklarını düzenler.	1	1	0	100
Metnin içeriğini yorumlar.	1	1	0	100
Metnin ana fikrini/ana duygusunu belirler.	1	1	0	100
Metninle ilgili soruları cevaplar.	1	1	0	100
Grafik, tablo ve çizelgeyle sunulan bilgileri yorumlar.	1	1	0	100
Medya metinlerini değerlendirir.	1	1	0	100
Noktalama işaretlerine dikkat ederek sesli ve sessiz okur.	1	1	0	100
Metindeki hikâye unsurlarını belirler.	1	1	0	100

Sözel (TAR)	S	D	Y	B%
Tarih				
İletişimi etkileyen tutum ve davranışları analiz ederek kendi tutum ve davranışlarını sorgular.	4	2	2	50
Bireysel ve toplumsal ilişkilerde olumlu iletişim yollarını kullanır.	5	4	1	80
Medyanın sosyal değişim ve etkileşimdeki rolünü tartışır.	1	1	0	100

Sözel (DİN)	S	D	Y	B%
Din K.ve A.B.				
Varlıklar âlemini özelliklerine göre ayırır eder.	5	4	1	80
Melekleri özellikleri ve görevlerine göre sınıflandırır.	5	4	1	80

Sözel (İNG)	S	D	Y	B%
İngilizce				
Students will be able to talk about other people's appearances and personalities.	2	1	1	50
Students will be able to understand a simple text about appearances, personalities, and comparisons including ex	4	4	0	100
Students will be able to report on appearances and personalities of other people.	4	4	0	100

Sayısal (MAT)	S	D	Y	B%
Matematik				
Tam sayılarla toplama ve çıkarma işlemlerini yapar, ilgili problemleri çözer.	8	7	1	88
Toplama işleminin özelliklerini akıcı işlem yapmak için birer strateji olarak kullanır.	4	3	1	75
Tam sayılarla çarpma ve bölme işlemlerini yapar.	3	1	0	33

Sayısal (FEN)	S	D	Y	B%
Fen				
Uzay teknolojilerini açıklar.	3	3	0	100
Basit bir teleskop modeli hazırlayarak sunar.	1	1	0	100
Yıldız kavramını açıklar.	3	3	0	100
Teleskobun gök bilimin gelişimindeki önemine yönelik çıkarımda bulunur.	3	3	0	100
Yıldız oluşum sürecinin farkına varır.	2	2	0	100
Teknoloji ile uzay araştırmaları arasındaki ilişkiyi açıklar.	1	1	0	100
Teleskobun yapısını ve ne işe yaradığını açıklar.	1	1	0	100
Uzay kirliliğinin nedenlerini ifade ederek bu kirliliğin yol açabileceği olası sonuçları tahmin eder.	1	1	0	100

SINAV SONUÇ BELGESİ

7. SINIF İŞLEYEN ZEKA TÜRKİYE GENELİ DENEME SINAVI

DERSLERE GÖRE BAŞARI ANALİZİ

VAN / İPEKYOLU / EREK TOKİ ORTAOKULU							
Öğrenci			Numara	Sınıf			
RABİA ARGİŞ			237	7C			
Puan Türü	Puan	Genel Ort.	Dereceler				
			Snf	Kurum	İlçe	İl	Genel
LGS	▼ 287,970	321,150	6	27	460	1983	35142
Puanı Hesaplanan:			61	954	3941	56714	
Katılımlar:			18	61	955	3951	56949

Ders	Soru	Doğru	Yanlış	Net	Başarı %	Sınıf Ort.	Kurum Ort.	Genel Ort.
Türkçe	15	9	3	8,00	53	▲ 4,72	▲ 5,46	▲ 7,23
Tarih	10	5	3	4,00	40	▲ 3,09	▲ 3,61	▼ 4,59
Din K.ve A.B.	10	9	1	8,67	87	▲ 3,68	▲ 3,25	▲ 4,27
İngilizce	10	7	3	6,00	60	▲ 2,96	▲ 3,15	▲ 3,74
Matematik	15	2	7	-0,33	-2	▼ 1,81	▼ 3,25	▼ 5,20
Fen	15	4	6	2,00	13	▼ 3,00	▼ 3,51	▼ 6,25
Toplam:	75	36	23	28,33	38	▲ 19,28	▲ 22,23	▼ 31,29

Soru No	123456789012345
Sözel (TÜR)	CBbaBC ACc A DD
Cevap Anh.	B CBABBCDACDAACDD
Sözel (TAR)	CdadACBD
Cevap Anh.	B ABCABAACBD
Sözel (DİN)	CACdBBDCCB
Cevap Anh.	B CACABBDCCB
Sözel (İNG)	DcCbABDBCd
Cevap Anh.	B DACDABDBCA
Sayısal (MAT)	ddAbadb b B
Cevap Anh.	B ACADDACBDCBBABD
Sayısal (FEN)	bBdBbcA b cD
Cevap Anh.	B CBCBABAADABCDD

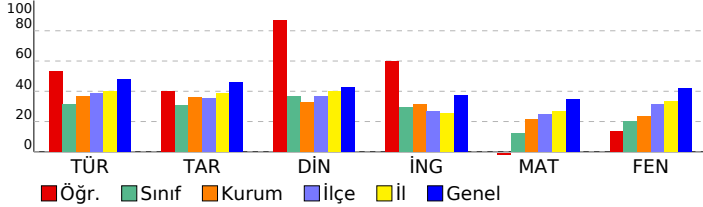

Sözel (TÜR)	S	D	Y	B%
Türkçe	3	1	1	33
Bağlamdan yararlanarak bilmediği kelime ve kelime gruplarının anlamını tahmin eder.	1	0	1	0
Metindeki iş ve işlem basamaklarını kavrar.	1	1	0	100
Metnin konusunu belirler.	2	2	0	100
Fiillerin anlam özelliklerini fark eder.	1	1	0	100
Yazdıklarını düzenler.	1	1	0	100
Metnin içeriğini yorumlar.	1	1	0	100
Metnin ana fikrini/ana duygusunu belirler.	1	0	1	0
Metinle ilgili soruları cevaplar.	1	0	0	0
Grafik, tablo ve çizelgeyle sunulan bilgileri yorumlar.	1	1	0	100
Medya metinlerini değerlendirir.	1	0	0	0
Noktalama işaretlerine dikkat ederek sesli ve sessiz okur.	1	1	0	100
Metindeki hikâye unsurlarını belirler.	1	1	0	100

Sözel (TAR)	S	D	Y	B%
Tarih	4	3	1	75
İletişimi etkileyen tutum ve davranışları analiz ederek kendi tutum ve davranışlarını sorgular.	5	1	2	20
Bireysel ve toplumsal ilişkilerde olumlu iletişim yollarını kullanır.	1	1	0	100
Medyanın sosyal değişim ve etkileşimdeki rolünü tartışır.	1	1	0	100

Sözel (DİN)	S	D	Y	B%
Din K.ve A.B.	5	4	1	80
Varlıklar âlemini özelliklerine göre ayırır eder.	5	5	0	100
Melekleri özellikleri ve görevlerine göre sınıflandırır.	5	5	0	100

Sözel (İNG)	S	D	Y	B%
İngilizce	4	2	0	100
Students will be able to talk about other people's appearances and personalities.	4	2	2	50
Students will be able to understand a simple text about appearances, personalities, and comparisons including ex	4	3	1	75
Students will be able to report on appearances and personalities of other people.	4	3	1	75

Sayısal (MAT)	S	D	Y	B%
Matematik	8	2	5	25
Tam sayılarla toplama ve çıkarma işlemlerini yapar, ilgili problemleri çözer.	4	0	2	0
Toplama işleminin özelliklerini akıcı işlem yapmak için birer strateji olarak kullanır.	3	0	0	0
Tam sayılarla çarpma ve bölme işlemlerini yapar.	3	0	0	0

Sayısal (FEN)	S	D	Y	B%
Fen	3	0	1	0
Uzay teknolojilerini açıklar.	1	1	0	100
Basit bir teleskop modeli hazırlayarak sunar.	3	0	2	0
Yıldız kavramını açıklar.	3	1	1	33
Teleskobun gök bilimindeki önemine yönelik çıkarımda bulunur.	2	1	1	50
Yıldız oluşum sürecinin farkına varır.	1	0	0	0
Teknoloji ile uzay araştırmaları arasındaki ilişkiyi açıklar.	1	0	0	0
Teleskobun yapısını ve ne işe yaradığını açıklar.	1	0	1	0
Uzay kirliliğinin nedenlerini ifade ederek bu kirliliğin yol açabileceği olası sonuçları tahmin eder.	1	1	0	100

SINAV SONUÇ BELGESİ

7. SINIF İŞLEYEN ZEKA TÜRKİYE GENELİ DENEME SINAVI

DERSLERE GÖRE BAŞARI ANALİZİ

VAN / İPEKYOLU / EREK TOKİ ORTAOKULU							
Öğrenci				Numara		Sınıf	
ROJHAT BERAT IŞIK				239		7C	
Puan Türü	Puan	Genel Ort.	Dereceler				
			Snf	Kurum	İlçe	İl	Genel
LGS	▲ 334,602	321,150	3	13	279	1227	25435
Puanı Hesaplanan:			61	954	3941	56714	
Katılımlar:			18	61	955	3951	56949

Ders	Soru	Doğru	Yanlış	Net	Başarı %	Sınıf Ort.	Kurum Ort.	Genel Ort.
Türkçe	15	10	4	8,67	58	▲ 4,72	▲ 5,46	▲ 7,23
Tarih	10	6	4	4,67	47	▲ 3,09	▲ 3,61	▲ 4,59
Din K.ve A.B.	10	5	2	4,33	43	▲ 3,68	▲ 3,25	▲ 4,27
İngilizce	10	10	0	10,00	100	▲ 2,96	▲ 3,15	▲ 3,74
Matematik	15	7	5	5,33	36	▲ 1,81	▲ 3,25	▲ 5,20
Fen	15	7	7	4,67	31	▲ 3,00	▲ 3,51	▼ 6,25
Toplam:	75	45	22	37,67	50	▲ 19,28	▲ 22,23	▲ 31,29

Soru No	123456789012345
Sözel (TÜR)	CBAaBa cCDcACDD
Cevap Anh.	B CBABBCDACDAACDD
Sözel (TAR)	bBCABdcCBa
Cevap Anh.	B ABCABAACBD
Sözel (DİN)	C CACdDC
Cevap Anh.	B CACABBDcDB
Sözel (İNG)	DACDABDBCA
Cevap Anh.	B DACDABDBCA
Sayısal (MAT)	AbAacACaD BB c
Cevap Anh.	B ACADDACBDCBBABD
Sayısal (FEN)	CB BbBAcbAcacbd
Cevap Anh.	B CBCBABAADABCBD

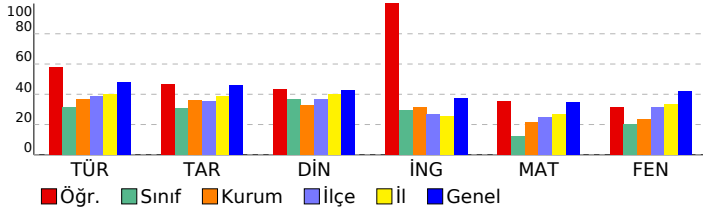

Sözel (TÜR)	S	D	Y	B%
Türkçe				
Bağlamdan yararlanarak bilmediği kelime ve kelime gruplarının anlamını tahmin eder.	3	2	0	67
Metindeki iş ve işlem basamaklarını kavrar.	1	0	1	0
Metnin konusunu belirler.	1	1	0	100
Faillerin anlam özelliklerini fark eder.	2	1	1	50
Yazdıklarını düzenler.	1	0	1	0
Metnin içeriğini yorumlar.	1	1	0	100
Metnin ana fikrini/ana duygusunu belirler.	1	1	0	100
Metinle ilgili soruları cevaplar.	1	0	1	0
Grafik, tablo ve çizelgeyle sunulan bilgileri yorumlar.	1	1	0	100
Medya metinlerini değerlendirir.	1	1	0	100
Noktalama işaretlerine dikkat ederek sesli ve sessiz okur.	1	1	0	100
Metindeki hikâye unsurlarını belirler.	1	1	0	100

Sözel (TAR)	S	D	Y	B%
Tarih				
İletişimi etkileyen tutum ve davranışları analiz ederek kendi tutum ve davranışlarını sorgular.	4	3	1	75
Bireysel ve toplumsal ilişkilerde olumlu iletişim yollarını kullanır.	5	2	3	40
Medyanın sosyal değişim ve etkileşimdeki rolünü tartışır.	1	1	0	100

Sözel (DİN)	S	D	Y	B%
Din K.ve A.B.				
Varlıklar âlemini özelliklerine göre ayırır eder.	5	4	1	80
Melekleri özellikleri ve görevlerine göre sınıflandırır.	5	1	1	20

Sözel (İNG)	S	D	Y	B%
İngilizce				
Students will be able to talk about other people's appearances and personalities.	2	2	0	100
Students will be able to understand a simple text about appearances, personalities, and comparisons including ex	4	4	0	100
Students will be able to report on appearances and personalities of other people.	4	4	0	100

Sayısal (MAT)	S	D	Y	B%
Matematik				
Tam sayılarla toplama ve çıkarma işlemlerini yapar, ilgili problemleri çözer.	8	4	4	50
Toplama işleminin özelliklerini akıcı işlem yapmak için birer strateji olarak kullanır.	4	2	1	50
Tam sayılarla çarpma ve bölme işlemlerini yapar.	3	1	0	33

Sayısal (FEN)	S	D	Y	B%
Fen				
Uzay teknolojilerini açıklar.	3	0	2	0
Basit bir teleskop modeli hazırlayarak sunar.	1	1	0	100
Yıldız kavramını açıklar.	3	1	2	33
Teleskobun gök bilimin gelişimindeki önemine yönelik çıkarımda bulunur.	3	2	1	67
Yıldız oluşum sürecinin farkına varır.	2	2	0	100
Teknoloji ile uzay araştırmaları arasındaki ilişkiyi açıklar.	1	0	1	0
Teleskobun yapısını ve ne işe yaradığını açıklar.	1	0	1	0
Uzay kirliliğinin nedenlerini ifade ederek bu kirliliğin yol açabileceği olası sonuçları tahmin eder.	1	1	0	100

SINAV SONUÇ BELGESİ

VAN / İPEKYOLU / EREK TOKİ ORTAOKULU

Öğrenci	Numara	Sınıf					
RÜMEYSA ALATAŞ	246	7C					
Puan Türü	Puan	Genel Ort.	Dereceler				
LGS	▼ 264,541	321,150	Snf	Kurum	İlçe	İl	Genel
			8	32	560	2412	40106
Puanı Hesaplanan:			61	954	3941	56714	
Katılımlar:			18	61	955	3951	56949

Ders	Soru	Doğru	Yanlış	Net	Başarı %	Sınıf Ort.	Kurum Ort.	Genel Ort.
Türkçe	15	10	5	8,33	56	▲ 4,72	▲ 5,46	▲ 7,23
Tarih	10	5	5	3,33	33	▲ 3,09	▼ 3,61	▼ 4,59
Din K.ve A.B.	10	4	6	2,00	20	▼ 3,68	▼ 3,25	▼ 4,27
İngilizce	10	6	4	4,67	47	▲ 2,96	▲ 3,15	▲ 3,74
Matematik	15	3	12	-1,00	-7	▼ 1,81	▼ 3,25	▼ 5,20
Fen	15	5	10	1,67	11	▼ 3,00	▼ 3,51	▼ 6,25
Toplam:	75	33	42	19,00	25	▼ 19,28	▼ 22,23	▼ 31,29

Soru No	123456789012345
Sözel (TÜR)	CBAAdCDAaDdACcD
Cevap Anh.	B CBABBCDACDAACDD
Sözel (TAR)	bBcCbdcCaD
Cevap Anh.	B ABCABAACBD
Sözel (DİN)	CbCAaDbad
Cevap Anh.	B CACABBDcDB
Sözel (İNG)	cAaDABDdCd
Cevap Anh.	B DACDABDBCA
Sayısal (MAT)	bdAbbdCaabcdBa
Cevap Anh.	B ACADDACBDCBBABD
Sayısal (FEN)	aBaccdAdbbccBcD
Cevap Anh.	B CBCBABAADABCDD

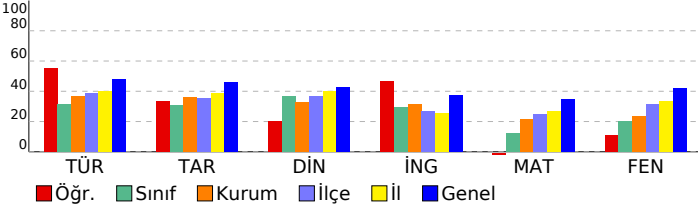

7. SINIF İŞLEYEN ZEKA TÜRKİYE GENELİ DENEME SINAVI

DERSLERE GÖRE BAŞARI ANALİZİ

Sözel (TÜR)	S	D	Y	B%
Türkçe				
Bağlamdan yararlanarak bilmediği kelime ve kelime gruplarının anlamını tahmin eder.	3	3	0	100
Metindeki iş ve işlem basamaklarını kavrar.	1	0	1	0
Metnin konusunu belirler.	1	0	1	0
Faillerin anlam özelliklerini fark eder.	2	1	1	50
Yazdıklarını düzenler.	1	1	0	100
Metnin içeriğini yorumlar.	1	0	1	0
Metnin ana fikrini/ana duygusunu belirler.	1	1	0	100
Metinle ilgili soruları cevaplar.	1	0	1	0
Grafik, tablo ve çizelgeyle sunulan bilgileri yorumlar.	1	1	0	100
Medya metinlerini değerlendirir.	1	1	0	100
Noktalama işaretlerine dikkat ederek sesli ve sessiz okur.	1	1	0	100
Metindeki hikâye unsurlarını belirler.	1	1	0	100

Sözel (TAR)	S	D	Y	B%
Tarih				
İletişimi etkileyen tutum ve davranışları analiz ederek kendi tutum ve davranışlarını sorgular.	4	3	1	75
Bireysel ve toplumsal ilişkilerde olumlu iletişim yollarını kullanır.	5	1	4	20
Medyanın sosyal değişim ve etkileşimdeki rolünü tartışır.	1	1	0	100

Sözel (DİN)	S	D	Y	B%
Din K.ve A.B.				
Varlıklar âlemini özelliklerine göre ayırır eder.	5	3	2	60
Melekleri özellikleri ve görevlerine göre sınıflandırır.	5	1	4	20

Sözel (İNG)	S	D	Y	B%
İngilizce				
Students will be able to talk about other people's appearances and personalities.	2	1	1	50
Students will be able to understand a simple text about appearances, personalities, and comparisons including ex	4	4	0	100
Students will be able to report on appearances and personalities of other people.	4	1	3	25

Sayısal (MAT)	S	D	Y	B%
Matematik				
Tam sayılarla toplama ve çıkarma işlemlerini yapar, ilgili problemleri çözer.	8	2	6	25
Toplama işleminin özelliklerini akıcı işlem yapmak için birer strateji olarak kullanır.	4	1	3	25
Tam sayılarla çarpma ve bölme işlemlerini yapar.	3	0	3	0

Sayısal (FEN)	S	D	Y	B%
Fen				
Uzay teknolojilerini açıklar.	3	2	1	67
Basit bir teleskop modeli hazırlayarak sunar.	1	0	1	0
Yıldız kavramını açıklar.	3	0	3	0
Teleskobun gök bilimin gelişimindeki önemine yönelik çıkarımda bulunur.	3	1	2	33
Yıldız oluşum sürecinin farkına varır.	2	1	1	50
Teknoloji ile uzay araştırmaları arasındaki ilişkiyi açıklar.	1	0	1	0
Teleskobun yapısını ve ne işe yaradığını açıklar.	1	0	1	0
Uzay kirliliğinin nedenlerini ifade ederek bu kirliliğin yol açabileceği olası sonuçları tahmin eder.	1	1	0	100

SINAV SONUÇ BELGESİ							
VAN / İPEKYOLU / EREK TOKİ ORTAOKULU							
Öğrenci				Numara		Sınıf	
TAHA TAŞOĞLU				242		7C	
Puan Türü	Puan	Genel Ort.	Dereceler				
			Snf	Kurum	İlçe	İl	Genel
LGS	▼ 208,434	321,150	16	54	828	3523	51765
Puanı Hesaplanan:			61	954	3941	56714	
Katılımlar:			18	61	955	3951	56949

Ders	Soru	Doğru	Yanlış	Net	Başarı %	Sınıf Ort.	Kurum Ort.	Genel Ort.
Türkçe	15	7	8	4,33	29	▼ 4,72	▼ 5,46	▼ 7,23
Tarih	10	4	6	2,00	20	▼ 3,09	▼ 3,61	▼ 4,59
Din K.ve A.B.	10	1	9	-2,00	-20	▼ 3,68	▼ 3,25	▼ 4,27
İngilizce	10	3	7	0,67	7	▼ 2,96	▼ 3,15	▼ 3,74
Matematik	15	2	13	-2,33	-16	▼ 1,81	▼ 3,25	▼ 5,20
Fen	15	4	11	0,33	2	▼ 3,00	▼ 3,51	▼ 6,25
Toplam:	75	21	54	3,00	4	▼ 19,28	▼ 22,23	▼ 31,29

Soru No	123456789012345
Sözel (TÜR)	CBABcbCAdDAdabc
Cevap Anh.	B CBABBCDACDAACDD
Sözel (TAR)	bBCddcAbcd
Cevap Anh.	B ABCABAACBD
Sözel (DİN)	abCddcbaad
Cevap Anh.	B CACABBDCEB
Sözel (İNG)	DcbabcDcba
Cevap Anh.	B DACDABDBCA
Sayısal (MAT)	dCbabedcbaBcdcb
Cevap Anh.	B ACADDACBDCBBABD
Sayısal (FEN)	aBCdcBAbdcbabc
Cevap Anh.	B CBCBABAADABCDD

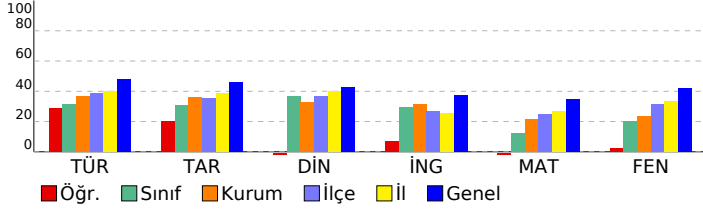

7. SINIF İŞLEYEN ZEKA TÜRKİYE GENELİ DENEME SINAVI

DERSLERE GÖRE BAŞARI ANALİZİ

Sözel (TÜR)	S	D	Y	B%
Türkçe				
Bağlamdan yararlanarak bilmediği kelime ve kelime gruplarının anlamını tahmin eder.	3	1	2	33
Metindeki iş ve işlem basamaklarını kavrar.	1	1	0	100
Metnin konusunu belirler.	1	0	1	0
Faillerin anlam özelliklerini fark eder.	2	0	2	0
Yazdıklarını düzenler.	1	1	0	100
Metnin içeriğini yorumlar.	1	0	1	0
Metnin ana fikrini/ana duygusunu belirler.	1	1	0	100
Metinle ilgili soruları cevaplar.	1	1	0	100
Grafik, tablo ve çizelgeyle sunulan bilgileri yorumlar.	1	0	1	0
Medya metinlerini değerlendirir.	1	0	1	0
Noktalama işaretlerine dikkat ederek sesli ve sessiz okur.	1	1	0	100
Metindeki hikâye unsurlarını belirler.	1	1	0	100

Sözel (TAR)	S	D	Y	B%
Tarih				
İletişimi etkileyen tutum ve davranışları analiz ederek kendi tutum ve davranışlarını sorgular.	4	2	2	50
Bireysel ve toplumsal ilişkilerde olumlu iletişim yollarını kullanır.	5	2	3	40
Medyanın sosyal değişim ve etkileşimdeki rolünü tartışır.	1	0	1	0

Sözel (DİN)	S	D	Y	B%
Din K.ve A.B.				
Varlıklar âlemini özelliklerine göre ayırt eder.	5	1	4	20
Melekleri özellikleri ve görevlerine göre sınıflandırır.	5	0	5	0

Sözel (İNG)	S	D	Y	B%
İngilizce				
Students will be able to talk about other people's appearances and personalities.	2	0	2	0
Students will be able to understand a simple text about appearances, personalities, and comparisons including ex	4	0	4	0
Students will be able to report on appearances and personalities of other people.	4	3	1	75

Sayısal (MAT)	S	D	Y	B%
Matematik				
Tam sayılarla toplama ve çıkarma işlemlerini yapar, ilgili problemleri çözer.	8	2	6	25
Toplama işleminin özelliklerini akıcı işlem yapmak için birer strateji olarak kullanır.	4	0	4	0
Tam sayılarla çarpma ve bölme işlemlerini yapar.	3	0	3	0

Sayısal (FEN)	S	D	Y	B%
Fen				
Uzay teknolojilerini açıklar.	3	1	2	33
Basit bir teleskop modeli hazırlayarak sunar.	1	0	1	0
Yıldız kavramını açıklar.	3	0	3	0
Teleskobun gök bilimin gelişimindeki önemine yönelik çıkarımda bulunur.	3	2	1	67
Yıldız oluşum sürecinin farkına varır.	2	1	1	50
Teknoloji ile uzay araştırmaları arasındaki ilişkiyi açıklar.	1	0	1	0
Teleskobun yapısını ve ne işe yaradığını açıklar.	1	0	1	0
Uzay kirliliğinin nedenlerini ifade ederek bu kirliliğin yol açabileceği olası sonuçları tahmin eder.	1	0	1	0