

OKUL NET LİSTESİ (LGS sıralı)

KATILIMLAR																																			
İL		İLÇE			OKUL				SINAV ADI				OKUL	İLÇE	İL	GENEL																			
VAN		İPEKYOLU			EREK TOKİ ORTAOKULU				6. SINIF İŞLEYEN ZEKA TÜRKİYE GENEL				61	836	3995	54719																			
Sıra	Ö.No	İsim	Sınıf	Sözel (TÜR)			Sözel (TAR)			Sözel (DİN)			Sözel (İNG)			Sayısal (MAT)			Sayısal (FEN)			Toplam			LGS	Dereceler									
				Türkçe			Tarih			Din K.ve A.B.			İngilizce			Matematik			Fen			Puanı			Puani	Snf	Okul	İlçe	İL	Genel					
				D	Y	N	D	Y	N	D	Y	N	D	Y	N	D	Y	N	D	Y	N	D	Y	N	D	Y	N	D	Y	N	Puani	Snf	Okul	İlçe	İL
Genel Ortalama				7	7	4,81	6	4	4,69	5	4	3,09	5	4	4,08	6	6	3,95	8	6	6,30	37	30	26,92	299,550										
Okul Ortalaması				6	8	3,85	5	4	3,64	4	5	2,74	5	4	3,85	5	8	2,44	7	7	4,78	33	35	21,30	275,470										
1	217	YASİR AKIN	6A	13	2	12,33	9	1	8,67	8	2	7,33	10	0	10,00	11	3	10,00	15	0	15,00	66	8	63,33	449,289	1	1	7	55	1282	% 2,34				
2	238	YUNUS EMRE UYAR	6A	9	4	7,67	9	1	8,67	6	3	5,00	8	2	7,33	11	1	10,67	15	0	15,00	58	11	54,34	416,557	2	2	39	193	4555	% 8,32				
3	23	KAYRA SÜMER	6A	12	3	11,00	7	3	6,00	9	1	8,67	9	1	8,67	11	2	10,33	11	4	9,67	59	14	54,34	411,012	3	3	44	218	5285	% 9,66				
4	112	JEHAT ACAR	6A	9	5	7,33	9	1	8,67	8	2	7,33	10	0	10,00	12	1	11,67	11	3	10,00	59	12	55,00	404,713	4	4	55	254	6168	% 11				
5	187	SİMAY ZER A KAYA	6A	11	4	9,67	8	1	7,67	7	2	6,33	9	1	8,67	9	3	8,00	13	2	12,33	57	13	52,67	402,952	5	5	59	267	6423	% 12				
6	193	TUANNA ÇITAK	6A	10	3	9,00	8	2	7,33	5	3	4,00	6	2	5,33	11	1	10,67	13	1	12,67	53	12	49,00	402,707	6	6	60	268	6466	% 12				
7	53	BERAT YAR I	6A	10	5	8,33	8	2	7,33	7	3	6,00	8	2	7,33	12	3	11,00	12	3	11,00	57	18	50,99	400,757	7	7	67	283	6759	% 12				
8	103	HİRANUR MERAL	6A	9	6	7,00	10	0	10,00	6	4	4,67	9	1	8,67	13	2	12,33	9	6	7,00	56	19	49,67	384,685	8	8	87	396	9254	% 17				
9	25	AVŞİN BENK	6C	8	7	5,67	7	3	6,00	10	0	10,00	7	2	6,33	7	4	5,67	14	1	13,67	53	17	47,34	376,248	1	9	100	461	10747	% 20				
10	46	BERAT İTAH	6A	10	3	9,00	8	2	7,33	6	4	4,67	9	1	8,67	6	0	6,00	11	4	9,67	50	14	45,34	369,942	9	10	108	507	11888	% 22				
11	60	BEYZA ERÇETİ N	6A	10	4	8,67	7	3	6,00	6	3	5,00	8	2	7,33	8	3	7,00	9	4	7,67	48	19	41,67	358,517	10	11	130	627	13983	% 26				
12	109	ELEYSYA İŞİK	6B	8	6	6,00	7	3	6,00	6	4	4,67	8	2	7,33	7	6	5,00	11	2	10,33	47	23	39,33	346,225	1	12	162	777	16358	% 30				
13	68	CEYİN KARAK YA	6A	8	4	6,67	8	1	7,67	3	4	1,67	7	3	6,00	8	4	6,67	10	4	8,67	44	20	37,35	343,914	11	13	172	810	16815	% 31				
14	82	ELİF BEYZA ÇEVİK	6A	9	6	7,00	7	3	6,00	6	4	4,67	7	2	6,33	6	4	4,67	8	7	5,67	43	26	34,34	323,693	12	14	229	1093	21041	% 38				
15	137	MUHAMMED ERCAN	6C	9	6	7,00	8	2	7,33	7	3	6,00	5	5	3,33	3	12	-1,00	11	4	9,67	43	32	32,33	314,382	2	15	261	1220	23053	% 42				
16	27	ASMİN ABİ	6A	5	10	1,67	8	2	7,33	7	3	6,00	9	1	8,67	5	5	3,33	9	3	8,00	43	24	35,00	309,842	13	16	273	1301	24056	% 44				
17	0	MYASER ÖZDEMİR	6A	7	7	4,67	4	6	2,00	4	5	2,33	7	3	6,00	5	7	2,67	11	4	9,67	38	32	27,34	306,348	14	17	285	1354	24798	% 45				
18	96	EYÜP SEMO	6A	7	7	4,67	8	2	7,33	4	6	2,00	6	3	5,00	3	8	0,33	10	5	8,33	38	31	27,66	295,354	15	18	324	1554	27212	% 50				
19	28	AYCAN AŞAN	6C	5	9	2,00	4	5	2,33	6	3	5,00	4	6	2,00	8	4	6,67	8	5	6,33	35	32	24,33	295,295	3	19	326	1557	27232	% 50				
20	259	YUNUS EMRE ÇİLGİNÇ	6C	7	7	4,67	5	5	3,33	3	6	1,00	3	6	1,00	6	9	3,00	10	5	8,33	34	38	21,33	291,263	4	20	338	1616	28139	% 51				
21	270	NURSENA AKTAŞ	6B	9	6	7,00	7	3	6,00	7	3	6,00	7	3	6,00	4	11	0,33	5	10	1,67	39	36	27,00	282,121	2	21	379	1769	30239	% 55				
22	100	İBRAHİM OLĞUN	6C	6	9	3,00	9	1	8,67	8	2	7,33	3	4	1,67	3	12	-1,00	9	6	7,00	38	34	26,67	281,334	5	22	381	1779	30427	% 56				
23	54	BETÜL ERTAŞ	6A	6	9	3,00	6	4	4,67	3	7	0,67	7	3	6,00	8	5	6,33	5	10	1,67	35	38	22,34	276,789	16	23	394	1854	31442	% 57				
24	107	MEDİNE İŞYAR	6C	7	6	5,00	5	5	3,33	4	5	2,33	2	7	-0,33	3	10	-0,33	10	5	8,33	31	38	18,33	275,843	6	24	399	1877	31670	% 58				
25	153	MİRAN BEYAZALMA	6C	4	9	1,00	6	3	5,00	7	3	6,00	2	5	0,33	4	6	2,00	9	5	7,33	32	31	21,66	274,765	7	25	408	1904	31908	% 58				
26	267	NİSANUR YUR	6C	6	8	3,33	6	3	5,00	1	4	-0,33	4	2	3,33	3	6	1,00	8	4	6,67	28	27	19,00	269,248	8	26	430	2003	33156	% 61				
27	258	YASİN SARIBULAK	6C	5	10	1,67	4	6	2,00	6	4	4,67	4	6	2,00	4	11	0,33	10	5	8,33	33	42	19,00	268,360	9	27	435	2022	33337	% 61				
28	196	HARUN GEZGEN	6B	6	9	3,00	4	6	2,00	7	3	6,00	5	5	3,33	7	8	4,33	5	10	1,67	34	41	20,33	268,162	3	28	437	2025	33389	% 61				
29	76	BARİŞ KAPAĞAN	6B	3	11	-0,67	6	4	4,67	7	3	6,00	8	2	7,33	5	5	3,33	6	9	3,00	35	34	23,66	262,819	4	29	455	2136	34621	% 63				
30	35	EYÜP KEÇECİ	6B	8	7	5,67	4	6	2,00	4	6	2,00	5	5	3,33	5	8	2,33	4	7	1,67	30	39	17,00	262,464	5	30	457	2142	34695	% 63				
31	154	ÖMÜR DURUR	6A	6	9	3,00	2	8	-0,67	4	6	2,00	7	3	6,00	4	10	0,67	8	6	6,00	31	42	17,00	260,931	17	31	463	2174	35037	% 64				
32	161	EMİN ABİ	6B	9	6	7,00	2	8	-0,67	1	9	-2,00	6	4	4,67	4	5	2,33	4	5	2,33	26	37	13,66	260,603	6	32	466	2182	35118	% 64				
33	48	BERAT POL*	6B	0	1	-0,33	3	3	2,00	2	5	0,33	3	6	1,00	4	9	1,00	11	4	9,67	23	28	13,67	255,602	7	33	483	2277	36270	% 66				

OKUL NET LİSTESİ (LGS sıralı)

OKUL NET LİSTESİ (LGS sıralı)														KATILIMLAR																
İL		İLÇE		OKUL				SINAV ADI				OKUL	İLÇE	İL	GENEL															
VAN		İPEKYOLU		EREK TOKİ ORTAOKULU				6. SINIF İŞLEYEN ZEKA TÜRKİYE GENEL				61	836	3995	54719															
Sıra	Ö.No	İsim	Sınıf	Sözel (TÜR)			Sözel (TAR)			Sözel (DİN)			Sözel (İNG)			Sayısal (MAT)			Sayısal (FEN)			Toplam			LGS	Dereceler				
				Türkçe			Tarih			Din K.ve A.B.			İngilizce			Matematik			Fen			Puanı			LGS	Dereceler				
				D	Y	N	D	Y	N	D	Y	N	D	Y	N	D	Y	N	D	Y	N	D	Y	N	D	Y	N	Puanı	Snf	Okul
Genel Ortalama				7	7	4,81	6	4	4,69	5	4	3,09	5	4	4,08	6	6	3,95	8	6	6,30	37	30	26,92	299,550					
Okul Ortalaması				6	8	3,85	5	4	3,64	4	5	2,74	5	4	3,85	5	8	2,44	7	7	4,78	33	35	21,30	275,470					
34	116	ELİFNAZ ACARGÜL	6B	10	5	8,33	5	5	3,33	4	6	2,00	5	5	3,33	3	12	-1,00	4	11	0,33	31	44	16,32	255,050	8	34	486	2295	36407
35	99	DICLE ÇITAK	6B	6	7	3,67	3	6	1,00	3	4	1,67	8	1	7,67	3	9	0,00	6	7	3,67	29	34	17,68	254,722	9	35	488	2304	36480
36	101	FİDAN İTAH	6A	7	8	4,33	3	6	1,00	4	6	2,00	8	1	7,67	4	10	0,67	5	10	1,67	31	41	17,34	252,339	18	36	494	2353	37038
37	164	SADIK TANER SARAÇ	6C	6	9	3,00	4	6	2,00	6	4	4,67	3	7	0,67	4	11	0,33	7	8	4,33	30	45	15,00	252,291	10	37	495	2354	37043
38	146		6A	2	5	0,33	6	2	5,33	2	1	1,67	3	4	1,67	2	1	1,67	7	6	5,00	22	19	15,67	249,988	19	38	507	2408	37584
39	280	YAĞMUR TAŞOĞLU	6B	7	8	4,33	9	1	8,67	4	5	2,33	6	3	5,00	3	10	-0,33	3	10	-0,33	32	37	19,67	248,360	10	39	520	2441	37956
40	92	EYLÜL ERDEM	6C	6	8	3,33	2	7	-0,33	4	4	2,67	3	7	0,67	4	10	0,67	7	8	4,33	26	44	11,34	246,213	11	40	530	2476	38462
41	260	İMRA HALBU CU	6B	9	6	7,00	4	6	2,00	5	5	3,33	4	6	2,00	2	13	-2,33	5	10	1,67	29	46	13,67	245,372	11	41	538	2493	38664
42	55	AYETULLAH ÇILGINÖZ	6B	4	11	0,33	4	6	2,00	2	8	-0,67	9	1	8,67	4	11	0,33	7	8	4,33	30	45	14,99	240,083	12	42	558	2614	39919
43	93	EYÜP AŞAN	6C	5	8	2,33	5	4	3,67	5	3	4,00	3	7	0,67	2	11	-1,67	6	7	3,67	26	40	12,67	236,307	12	43	583	2713	40860
44	3200C	ALPEREN BERGE	6B	6	6	4,00	4	5	2,33	2	5	0,33	4	6	2,00	4	7	1,67	3	9	0,00	23	38	10,33	235,198	13	44	589	2743	41128
45	274	ŞERVAN ŞAHBAZ	6B	8	7	5,67	2	8	-0,67	2	8	-0,67	5	5	3,33	5	10	1,67	3	12	-1,00	25	50	8,33	232,980	14	45	600	2796	41681
46	230	HASAN AŞAR	6B	4	11	0,33	6	4	4,67	2	8	-0,67	5	5	3,33	5	10	1,67	4	11	0,33	26	49	9,66	221,835	15	46	652	3060	44344
47	128	MUHAMET MİRAÇ DİN	6A	4	11	0,33	4	6	2,00	3	7	0,67	3	7	0,67	2	13	-2,33	7	8	4,33	23	52	5,67	213,714	20	47	703	3286	46492
48	256	HAYAL ÖZAKAÇ	6B	3	7	0,67	3	4	1,67	2	4	0,67	3	4	1,67	1	8	-1,67	4	5	2,33	16	32	5,34	209,906	16	48	724	3361	47387
49	130	EMİN KAPLAN	6C	5	7	2,67	4	5	2,33	2	6	0,00	3	6	1,00	2	7	-0,33	2	9	-1,00	18	40	4,67	209,209	13	49	727	3379	47550
50	0	*E*RE	6C	3	12	-1,00	3	7	0,67	2	8	-0,67	5	5	3,33	5	10	1,67	3	7	0,67	21	49	4,67	207,848	14	50	732	3404	47851
51	11159	BİLAL ERBEK	6B	6	9	3,00	3	6	1,00	2	7	-0,33							3	12	-1,00	14	34	2,67	207,326	17	51	735	3418	47965
52	87	CEVAT TAM	6B	4	9	1,00	3	3	2,00	3	4	1,67	4	4	2,67	2	9	-1,00	1	8	-1,67	17	37	4,67	199,472	18	52	766	3594	49719
53	0	ELİF ROZİN ŞAHİN	6C	2	13	-2,33	2	8	-0,67	3	7	0,67	5	5	3,33	4	11	0,33	5	10	1,67	21	54	3,00	198,973	15	53	769	3609	49834
54	261	MUHAMMED AKYOL	6A	2	13	-2,33	4	6	2,00	1	9	-2,00	7	3	6,00	4	11	0,33	4	11	0,33	22	53	4,33	196,302	21	54	779	3665	50406
55	251	SUDEN KARAKAYA	6C	6	9	3,00	2	8	-0,67	3	7	0,67	3	7	0,67	2	13	-2,33	3	12	-1,00	19	56	0,34	194,959	16	55	782	3681	50682
56	81	EFE PAÇAL	6C	5	10	1,67	1	9	-2,00	4	6	2,00	0	10	-3,33	3	12	-1,00	4	11	0,33	17	58	-2,33	194,530	17	56	784	3689	50773
57	119	MERAL ÖNKAYA	6C	6	9	3,00	2	8	-0,67	4	6	2,00	1	9	-2,00	2	12	-2,00	2	11	-1,67	17	55	-1,34	191,394	18	57	790	3733	51377
58	86	EMİRHAN İTAH	6C	1	8	-1,67	3	4	1,67	0	6	-2,00	2	6	0,00	2	8	-0,67	3	8	0,33	11	40	-2,34	182,461	19	58	807	3845	52756
59	253	SUDENAZ DEMİR	6B	4	11	0,33	3	7	0,67	2	8	-0,67	1	9	-2,00	3	8	0,33	2	13	-2,33	15	56	-3,67	182,208	19	59	808	3851	52792
60	24	AHMET OYTR	6B	3	12	-1,00	2	8	-0,67	2	8	-0,67	2	8	-0,67	3	12	-1,00	3	12	-1,00	15	60	-5,01	174,411	20	60	820	3909	53517
61	61	DEVİRAN EREK	6C	3	12	-1,00	3	7	0,67	2	8	-0,67	1	9	-2,00	2	13	-2,33	3	12	-1,00	14	61	-6,33	167,507	20	61	825	3940	53959

NET ORTALAMALARINA GÖRE KIYASLAMA

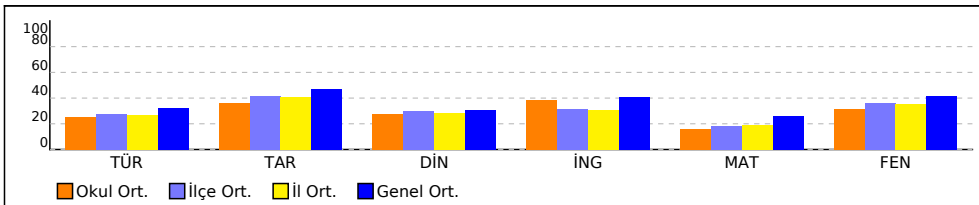

PUAN ORT. GÖRE KIYAS

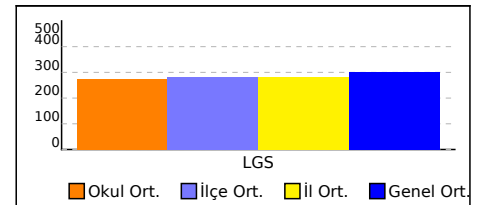

OKUL NET LİSTESİ (LGS sıralı)

										KATILIMLAR																				
										OKUL	İLÇE	İL	GENEL																	
İL	İLÇE	OKUL			SINAV ADI			OKUL	İLÇE	İL	GENEL																			
VAN	İPEKYOLU	EREK TOKİ ORTAOKULU			6. SINIF İŞLEYEN ZEKA TÜRKİYE GENEL			61	836	3995	54719																			
Sıra	Ö.No	İsim	Sınıf	Sözel (TÜR)		Sözel (TAR)		Sözel (DİN)		Sözel (İNG)		Sayısal (MAT)		Sayısal (FEN)		Toplam	LGS	Dereceler												
				Türkçe			Tarih			Din K.ve A.B.			İngilizce					Matematik			Fen			Puanı	Snf	Okul	İlçe	İl	Genel	
				D	Y	N	D	Y	N	D	Y	N	D	Y	N			D	Y	N	D	Y	N							
Genel Ortalama				7	7	4,81	6	4	4,69	5	4	3,09	5	4	4,08	6	6	3,95	8	6	6,30	37	30	26,92	299,550					
Okul Ortalaması				6	8	3,85	5	4	3,64	4	5	2,74	5	4	3,85	5	8	2,44	7	7	4,78	33	35	21,30	275,470					

NET ORTALAMASINA GÖRE ŞUBE KARŞILAŞTIRMA

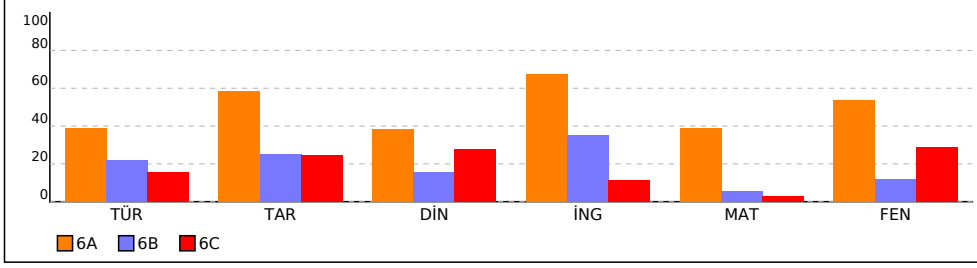

PUANA GÖRE ŞUBE KIYAS

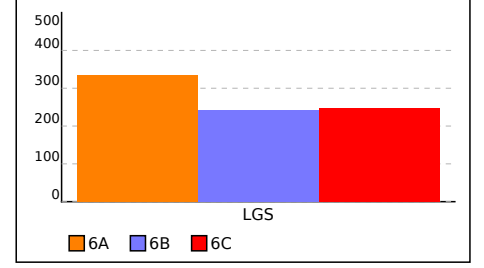

6A SINIFI NET LİSTESİ (LGS sıralı)

KATILIMLAR																																
İL		İLÇE			OKUL						SINAV ADI				OKUL	İLÇE	İL	GENEL														
VAN		İPEKYOLU			EREK TOKİ ORTAOKULU						6. SINIF İŞLEYEN ZEKA TÜRKİYE GENEL				61	836	3995	54719														
Sıra	Ö.No	İsim	Sınıf	Sözel (TÜR)			Sözel (TAR)			Sözel (DİN)			Sözel (İNG)			Sayısal (MAT)			Sayısal (FEN)			Toplam		LGS	Dereceler							
				Türkçe			Tarih			Din K.ve A.B.			İngilizce			Matematik			Fen			Puanı			Snf Okul İlçe İl Genel							
				D	Y	N	D	Y	N	D	Y	N	D	Y	N	D	Y	N	D	Y	N	D	Y	N	D	Y	N	Puanı	Snf	Okul	İlçe	İl
Genel Ortalama				7	7	4,81	6	4	4,69	5	4	3,09	5	4	4,08	6	6	3,95	8	6	6,30	37	30	26,92	299,550							
Okul Ortalaması				6	8	3,85	5	4	3,64	4	5	2,74	5	4	3,85	5	8	2,44	7	7	4,78	33	35	21,30	275,470							
SINIF: 6A																																
1	217	YASİR AKIN	6A	13	2	12,33	9	1	8,67	8	2	7,33	10	0	10,00	11	3	10,00	15	0	15,00	66	8	63,33	449,289		1	1	7	55	1282	% 2,34
2	238	YUNUS EMRE UYAR	6A	9	4	7,67	9	1	8,67	6	3	5,00	8	2	7,33	11	1	10,67	15	0	15,00	58	11	54,34	416,557		2	2	39	193	4555	% 8,32
3	23	KAYRA SÜMER	6A	12	3	11,00	7	3	6,00	9	1	8,67	9	1	8,67	11	2	10,33	11	4	9,67	59	14	54,34	411,012		3	3	44	218	5285	% 9,66
4	112	JEHAT ACAR	6A	9	5	7,33	9	1	8,67	8	2	7,33	10	0	10,00	12	1	11,67	11	3	10,00	59	12	55,00	404,713		4	4	55	254	6168	% 11
5	187	SİMAY ZER A KAYA	6A	11	4	9,67	8	1	7,67	7	2	6,33	9	1	8,67	9	3	8,00	13	2	12,33	57	13	52,67	402,952		5	5	59	267	6423	% 12
6	193	TUANNA ÇITAK	6A	10	3	9,00	8	2	7,33	5	3	4,00	6	2	5,33	11	1	10,67	13	1	12,67	53	12	49,00	402,707		6	6	60	268	6466	% 12
7	53	BERAT YAR I	6A	10	5	8,33	8	2	7,33	7	3	6,00	8	2	7,33	12	3	11,00	12	3	11,00	57	18	50,99	400,757		7	7	67	283	6759	% 12
8	103	HİRANUR MERAL	6A	9	6	7,00	10	0	10,00	6	4	4,67	9	1	8,67	13	2	12,33	9	6	7,00	56	19	49,67	384,685		8	8	87	396	9254	% 17
9	46	BERAT İTAH	6A	10	3	9,00	8	2	7,33	6	4	4,67	9	1	8,67	6	0	6,00	11	4	9,67	50	14	45,34	369,942		9	10	108	507	11888	% 22
10	60	BEYZA ERÇETİ N	6A	10	4	8,67	7	3	6,00	6	3	5,00	8	2	7,33	8	3	7,00	9	4	7,67	48	19	41,67	358,517		10	11	130	627	13983	% 26
11	68	CEYİN KARAK YA	6A	8	4	6,67	8	1	7,67	3	4	1,67	7	3	6,00	8	4	6,67	10	4	8,67	44	20	37,35	343,914		11	13	172	810	16815	% 31
12	82	ELİF BEYZA ÇEVİK	6A	9	6	7,00	7	3	6,00	6	4	4,67	7	2	6,33	6	4	4,67	8	7	5,67	43	26	34,34	323,693		12	14	229	1093	21041	% 38
13	27	ASMİN ABİ	6A	5	10	1,67	8	2	7,33	7	3	6,00	9	1	8,67	5	5	3,33	9	3	8,00	43	24	35,00	309,842		13	16	273	1301	24056	% 44
14	0	MYASER ÖZDEMİR	6A	7	7	4,67	4	6	2,00	4	5	2,33	7	3	6,00	5	7	2,67	11	4	9,67	38	32	27,34	306,348		14	17	285	1354	24798	% 45
15	96	EYÜP SEMO	6A	7	7	4,67	8	2	7,33	4	6	2,00	6	3	5,00	3	8	0,33	10	5	8,33	38	31	27,66	295,354		15	18	324	1554	27212	% 50
16	54	BETÜL ERTAŞ	6A	6	9	3,00	6	4	4,67	3	7	0,67	7	3	6,00	8	5	6,33	5	10	1,67	35	38	22,34	276,789		16	23	394	1854	31442	% 57
17	154	ÖMÜR DURUR	6A	6	9	3,00	2	8	-0,67	4	6	2,00	7	3	6,00	4	10	0,67	8	6	6,00	31	42	17,00	260,931		17	31	463	2174	35037	% 64
18	101	FİDAN İTAH	6A	7	8	4,33	3	6	1,00	4	6	2,00	8	1	7,67	4	10	0,67	5	10	1,67	31	41	17,34	252,339		18	36	494	2353	37038	% 68
19	146		6A	2	5	0,33	6	2	5,33	2	1	1,67	3	4	1,67	2	1	1,67	7	6	5,00	22	19	15,67	249,988		19	38	507	2408	37584	% 69
20	128	MUHAMET MİRAÇ DİN	6A	4	11	0,33	4	6	2,00	3	7	0,67	3	7	0,67	2	13	-2,33	7	8	4,33	23	52	5,67	213,714		20	47	703	3286	46492	% 85
21	261	MUHAMMED AKYOL	6A	2	13	-2,33	4	6	2,00	1	9	-2,00	7	3	6,00	4	11	0,33	4	11	0,33	22	53	4,33	196,302		21	54	779	3665	50406	% 92

NET ORTALAMALARINA GÖRE KIYASLAMA

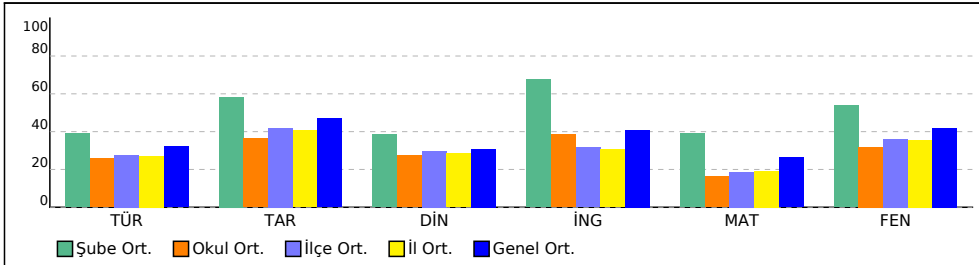

PUAN ORT. GÖRE KIYAS

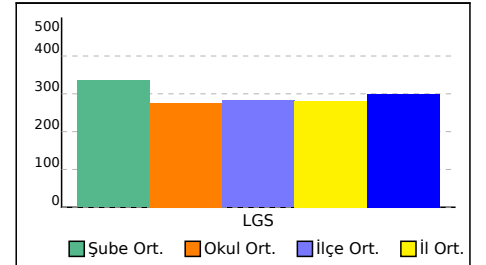

6B SINIFI NET LİSTESİ (LGS sıralı)

										KATILIMLAR																								
İL		İLÇE		OKUL				SINAV ADI				OKUL	İLÇE	İL	GENEL																			
VAN		İPEKYOLU		EREK TOKİ ORTAOKULU				6. SINIF İŞLEYEN ZEKA TÜRKİYE GENEL				61	836	3995	54719																			
Sıra	Ö.No	İsim	Sınıf	Sözel (TÜR)			Sözel (TAR)			Sözel (DİN)			Sözel (İNG)			Sayısal (MAT)			Sayısal (FEN)			Toplam			LGS	Dereceler								
				Türkçe			Tarih			Din K.ve A.B.			İngilizce			Matematik			Fen			Puanı			Puanı	Snf	Okul	İlçe	İl	Genel				
				D	Y	N	D	Y	N	D	Y	N	D	Y	N	D	Y	N	D	Y	N	D	Y	N	D	Y	N	Puanı	Snf	Okul	İlçe	İl	Genel	
Genel Ortalama				7	7	4,81	6	4	4,69	5	4	3,09	5	4	4,08	6	6	3,95	8	6	6,30	37	30	26,92	299,550									
Okul Ortalaması				6	8	3,85	5	4	3,64	4	5	2,74	5	4	3,85	5	8	2,44	7	7	4,78	33	35	21,30	275,470									
SINIF: 6B																																		
1	109	ELEYSA IŞIK	6B	8	6	6,00	7	3	6,00	6	4	4,67	8	2	7,33	7	6	5,00	11	2	10,33	47	23	39,33	346,225	1	12	162	777	16358	% 30			
2	270	NURSENA AKTAŞ	6B	9	6	7,00	7	3	6,00	7	3	6,00	7	3	6,00	4	11	0,33	5	10	1,67	39	36	27,00	282,121	2	21	379	1769	30239	% 55			
3	196	HARUN GEZGEN	6B	6	9	3,00	4	6	2,00	7	3	6,00	5	5	3,33	7	8	4,33	5	10	1,67	34	41	20,33	268,162	3	28	437	2025	33389	% 61			
4	76	BARIŞ KAPAĞAN	6B	3	11	-0,67	6	4	4,67	7	3	6,00	8	2	7,33	5	5	3,33	6	9	3,00	35	34	23,66	262,819	4	29	455	2136	34621	% 63			
5	35	EYÜP KEÇECİ	6B	8	7	5,67	4	6	2,00	4	6	2,00	5	5	3,33	5	8	2,33	4	7	1,67	30	39	17,00	262,464	5	30	457	2142	34695	% 63			
6	161	EMİN ABİ	6B	9	6	7,00	2	8	-0,67	1	9	-2,00	6	4	4,67	4	5	2,33	4	5	2,33	26	37	13,66	260,603	6	32	466	2182	35118	% 64			
7	48	BERAT POL*	6B	0	1	-0,33	3	3	2,00	2	5	0,33	3	6	1,00	4	9	1,00	11	4	9,67	23	28	13,67	255,602	7	33	483	2277	36270	% 66			
8	116	ELİFNAZ ACARGÜL	6B	10	5	8,33	5	5	3,33	4	6	2,00	5	5	3,33	3	12	-1,00	4	11	0,33	31	44	16,32	255,050	8	34	486	2295	36407	% 67			
9	99	DİCLE ÇITAK	6B	6	7	3,67	3	6	1,00	3	4	1,67	8	1	7,67	3	9	0,00	6	7	3,67	29	34	17,68	254,722	9	35	488	2304	36480	% 67			
10	280	YAĞMUR TAŞOĞLU	6B	7	8	4,33	9	1	8,67	4	5	2,33	6	3	5,00	3	10	-0,33	3	10	-0,33	32	37	19,67	248,360	10	39	520	2441	37956	% 69			
11	260	İMRA HALBU CU	6B	9	6	7,00	4	6	2,00	5	5	3,33	4	6	2,00	2	13	-2,33	5	10	1,67	29	46	13,67	245,372	11	41	538	2493	38664	% 71			
12	55	AYETULLAH ÇILGINÖZ	6B	4	11	0,33	4	6	2,00	2	8	-0,67	9	1	8,67	4	11	0,33	7	8	4,33	30	45	14,99	240,083	12	42	558	2614	39919	% 73			
13	3200C	ALPEREN BERGE	6B	6	6	4,00	4	5	2,33	2	5	0,33	4	6	2,00	4	7	1,67	3	9	0,00	23	38	10,33	235,198	13	44	589	2743	41128	% 75			
14	274	ŞERVAN ŞAHBAZ	6B	8	7	5,67	2	8	-0,67	2	8	-0,67	5	5	3,33	5	10	1,67	3	12	-1,00	25	50	8,33	232,980	14	45	600	2796	41681	% 76			
15	230	HASAN AŞAR	6B	4	11	0,33	6	4	4,67	2	8	-0,67	5	5	3,33	5	10	1,67	4	11	0,33	26	49	9,66	221,835	15	46	652	3060	44344	% 81			
16	256	HAYAL ÖZAKAÇ	6B	3	7	0,67	3	4	1,67	2	4	0,67	3	4	1,67	1	8	-1,67	4	5	2,33	16	32	5,34	209,906	16	48	724	3361	47387	% 87			
17	11159	BİLAL ERBEK	6B	6	9	3,00	3	6	1,00	2	7	-0,33							3	12	-1,00	14	34	2,67	207,326	17	51	735	3418	47965	% 88			
18	87	CEVAT TAM	6B	4	9	1,00	3	3	2,00	3	4	1,67	4	4	2,67	2	9	-1,00	1	8	-1,67	17	37	4,67	199,472	18	52	766	3594	49719	% 91			
19	253	SUDENAZ DEMİR	6B	4	11	0,33	3	7	0,67	2	8	-0,67	1	9	-2,00	3	8	0,33	2	13	-2,33	15	56	-3,67	182,208	19	59	808	3851	52792	% 96			
20	24	AHMET OYTR	6B	3	12	-1,00	2	8	-0,67	2	8	-0,67	2	8	-0,67	3	12	-1,00	3	12	-1,00	15	60	-5,01	174,411	20	60	820	3909	53517	% 98			

NET ORTALAMALARINA GÖRE KIYASLAMA

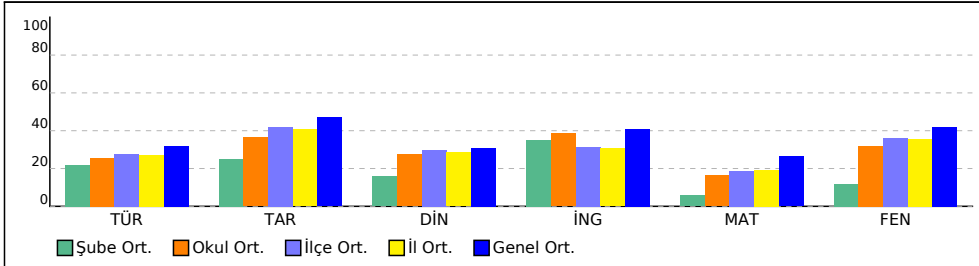

PUAN ORT. GÖRE KIYAS

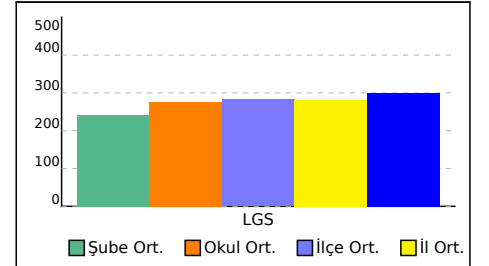

6C SINIFI NET LİSTESİ (LGS sıralı)

										KATILIMLAR																								
İL		İLÇE		OKUL				SINAV ADI				OKUL	İLÇE	İL	GENEL																			
VAN		İPEKYOLU		EREK TOKİ ORTAOKULU				6. SINIF İŞLEYEN ZEKA TÜRKİYE GENEL				61	836	3995	54719																			
Sıra	Ö.No	İsim	Sınıf	Sözel (TÜR)			Sözel (TAR)			Sözel (DİN)			Sözel (İNG)			Sayısal (MAT)			Sayısal (FEN)			Toplam			LGS	Dereceler								
				Türkçe			Tarih			Din K.ve A.B.			İngilizce			Matematik			Fen			Puanı			Puanı	Snf	Okul	İlçe	İl	Genel				
				D	Y	N	D	Y	N	D	Y	N	D	Y	N	D	Y	N	D	Y	N	D	Y	N	D	Y	N	Puanı	Snf	Okul	İlçe	İl	Genel	
Genel Ortalama				7	7	4,81	6	4	4,69	5	4	3,09	5	4	4,08	6	6	3,95	8	6	6,30	37	30	26,92	299,550									
Okul Ortalaması				6	8	3,85	5	4	3,64	4	5	2,74	5	4	3,85	5	8	2,44	7	7	4,78	33	35	21,30	275,470									
SINIF: 6C																																		
1	25	AVŞİN BENK	6C	8	7	5,67	7	3	6,00	10	0	10,00	7	2	6,33	7	4	5,67	14	1	13,67	53	17	47,34	376,248	1	9	100	461	10747	% 20			
2	137	MUHAMMED ERCAN	6C	9	6	7,00	8	2	7,33	7	3	6,00	5	5	3,33	3	12	-1,00	11	4	9,67	43	32	32,33	314,382	2	15	261	1220	23053	% 42			
3	28	AYCAN AŞAN	6C	5	9	2,00	4	5	2,33	6	3	5,00	4	6	2,00	8	4	6,67	8	5	6,33	35	32	24,33	295,295	3	19	326	1557	27232	% 50			
4	259	YUNUS EMRE ÇILGINÇ	6C	7	7	4,67	5	5	3,33	3	6	1,00	3	6	1,00	6	9	3,00	10	5	8,33	34	38	21,33	291,263	4	20	338	1616	28139	% 51			
5	100	İBRAHİM OLGUN	6C	6	9	3,00	9	1	8,67	8	2	7,33	3	4	1,67	3	12	-1,00	9	6	7,00	38	34	26,67	281,334	5	22	381	1779	30427	% 56			
6	107	MEDİNE İŞYAR	6C	7	6	5,00	5	5	3,33	4	5	2,33	2	7	-0,33	3	10	-0,33	10	5	8,33	31	38	18,33	275,843	6	24	399	1877	31670	% 58			
7	153	MİRAN BEYAZALMA	6C	4	9	1,00	6	3	5,00	7	3	6,00	2	5	0,33	4	6	2,00	9	5	7,33	32	31	21,66	274,765	7	25	408	1904	31908	% 58			
8	267	NISANUR YUR	6C	6	8	3,33	6	3	5,00	1	4	-0,33	4	2	3,33	3	6	1,00	8	4	6,67	28	27	19,00	269,248	8	26	430	2003	33156	% 61			
9	258	YASİN SARIBULAK	6C	5	10	1,67	4	6	2,00	6	4	4,67	4	6	2,00	4	11	0,33	10	5	8,33	33	42	19,00	268,360	9	27	435	2022	33337	% 61			
10	164	SADIK TANER SARAÇ	6C	6	9	3,00	4	6	2,00	6	4	4,67	3	7	0,67	4	11	0,33	7	8	4,33	30	45	15,00	252,291	10	37	495	2354	37043	% 68			
11	92	EYLÜL ERDEM	6C	6	8	3,33	2	7	-0,33	4	4	2,67	3	7	0,67	4	10	0,67	7	8	4,33	26	44	11,34	246,213	11	40	530	2476	38462	% 70			
12	93	EYÜP AŞAN	6C	5	8	2,33	5	4	3,67	5	3	4,00	3	7	0,67	2	11	-1,67	6	7	3,67	26	40	12,67	236,307	12	43	583	2713	40860	% 75			
13	130	EMİN KAPLAN	6C	5	7	2,67	4	5	2,33	2	6	0,00	3	6	1,00	2	7	-0,33	2	9	-1,00	18	40	4,67	209,209	13	49	727	3379	47550	% 87			
14	0	* E* RE	6C	3	12	-1,00	3	7	0,67	2	8	-0,67	5	5	3,33	5	10	1,67	3	7	0,67	21	49	4,67	207,848	14	50	732	3404	47851	% 87			
15	0	ELİF ROZİN ŞAHİN	6C	2	13	-2,33	2	8	-0,67	3	7	0,67	5	5	3,33	4	11	0,33	5	10	1,67	21	54	3,00	198,973	15	53	769	3609	49834	% 91			
16	251	SUDEN KARAKAYA	6C	6	9	3,00	2	8	-0,67	3	7	0,67	3	7	0,67	2	13	-2,33	3	12	-1,00	19	56	0,34	194,959	16	55	782	3681	50682	% 93			
17	81	EFE PAÇAL	6C	5	10	1,67	1	9	-2,00	4	6	2,00	0	10	-3,33	3	12	-1,00	4	11	0,33	17	58	-2,33	194,530	17	56	784	3689	50773	% 93			
18	119	MERAL ÖNKAYA	6C	6	9	3,00	2	8	-0,67	4	6	2,00	1	9	-2,00	2	12	-2,00	2	11	-1,67	17	55	-1,34	191,394	18	57	790	3733	51377	% 94			
19	86	EMİRHAN İTAH	6C	1	8	-1,67	3	4	1,67	0	6	-2,00	2	6	0,00	2	8	-0,67	3	8	0,33	11	40	-2,34	182,461	19	58	807	3845	52756	% 96			
20	61	DEVİRAN EREK	6C	3	12	-1,00	3	7	0,67	2	8	-0,67	1	9	-2,00	2	13	-2,33	3	12	-1,00	14	61	-6,33	167,507	20	61	825	3940	53959	% 99			

NET ORTALAMALARINA GÖRE KIYASLAMA

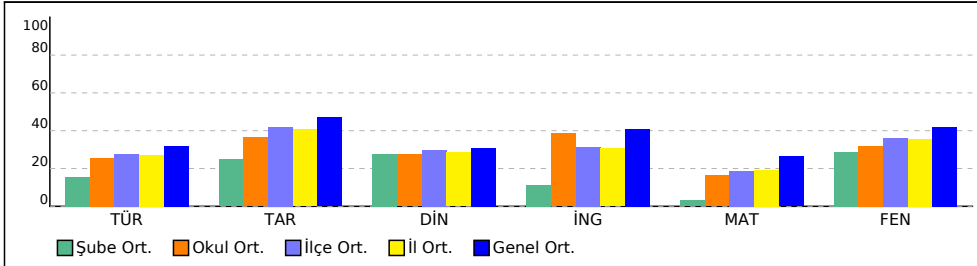

PUAN ORT. GÖRE KIYAS

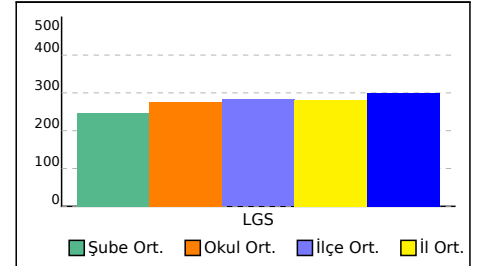

KURUM KARNESİ

İL	İLÇE	OKUL	SINAV
VAN	İPEKYOLU	EREK TOKİ ORTAOKULU	6. SINIF İŞLEYEN ZEKA TÜRKİYE GENELİ DENEME SINAVI

Okul (61)	Sözel (TÜR)	Sözel (TAR)	Sözel (DİN)	Sözel (İNG)	Sayısal (MAT)	Sayısal (FEN)	Toplam	LGS Puan
	Türkçe	Tarih	Din K.ve A.B.	İngilizce	Matematik	Fen		
	Net	Net	Net	Net	Net	Net		
	3,85	3,64	2,74	3,85	2,44	4,78	21,30	275,470
	▼	▼	▼	▼	▼	▼	▼	▼
İlçe (836)	4,14 (7)	4,19 (8)	2,97 (5)	3,15 (2)	2,80 (5)	5,43 (4)	22,68 (3)	282,550
İl (3995)	4,05 (23)	4,06 (32)	2,85 (27)	3,06 (11)	2,89 (23)	5,32 (30)	22,23 (21)	281,080
Genel (54719)	4,81 (323)	4,69 (306)	3,09 (236)	4,08 (273)	3,95 (374)	6,30 (411)	26,92 (511)	299,550

Yukarıdaki tabloda okul satırında yazan değerler okulunuza ait ortalamalardır. Bu satırın altındaki oklar, okul ortalamasının genel ortalamaya göre durumunu gösterir. İlçe, il ve genel satırlarında ise; ilçenize, ilinize ve genele ait ortalama gösterilir.

ŞUBE ORTALAMALARI

Okul (61)	Sözel (TÜR)	Sözel (TAR)	Sözel (DİN)	Sözel (İNG)	Sayısal (MAT)	Sayısal (FEN)	Toplam	LGS Puan
	Türkçe	Tarih	Din K.ve A.B.	İngilizce	Matematik	Fen		
	Net	Net	Net	Net	Net	Net		
6A (21)	5,87	5,83	3,84	6,76	5,84	8,06	36,20	334,780
6B (20)	3,27	2,50	1,57	3,50	0,85	1,78	13,47	242,250
6C (20)	2,32	2,48	2,77	1,13	0,45	4,32	13,47	246,420

Yukarıdaki şube ortalamaları tablosunda şubelerinize ait ortalamalar okul ortalaması ile kıyaslanmıştır. Şube isimlerinin altında parantez içindeki değerler şube katılımıdır. Eğer şube ortalaması, okul ortalamasından daha iyiyse yeşil yazı rengiyle, kötüyse kırmızı yazı rengiyle gösterilir.

KATILIM RAPORU					
	Sınava Katılan				
	Öğrenci	Sınıf	Okul	İlçe	İl
EREK TOKİ ORTAOKULU okulunda	61	3			
İPEKYOLU ilçesinde	836	43	11		
VAN ilinde	3995	269	63	7	
Genelde	54719	3911	926	275	67

DERECELER	
Genelde	sınava 926 okul katıldı, okulunuz [LGS] puanında 569. oldu
VAN ilinde	sınava 63 okul katıldı, okulunuz [LGS] puanında 25. oldu
İPEKYOLU ilçesinde	sınava 11 okul katıldı, okulunuz [LGS] puanında 4. oldu

NET ORTALAMALARINA GÖRE KIIYASLAMA

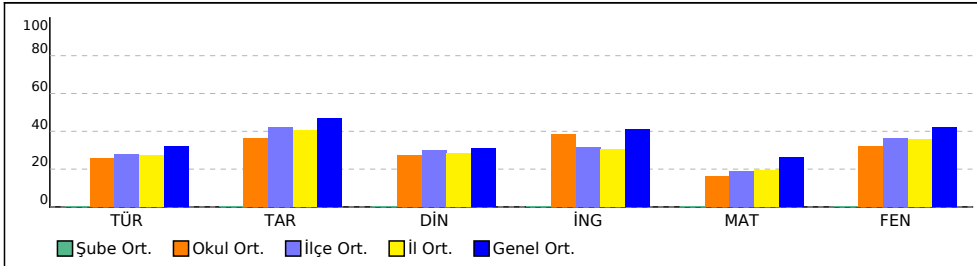

PUAN ORT. GÖRE KIIYAS

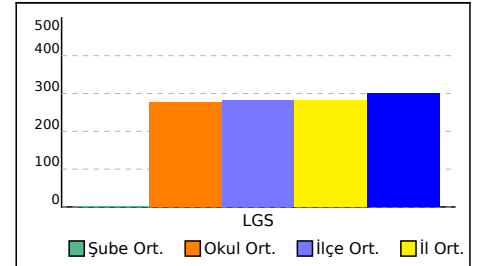

KURUM KARNESİ

İL	İLÇE	OKUL	SINAV
VAN	İPEKYOLU	EREK TOKİ ORTAOKULU	6. SINIF İŞLEYEN ZEKA TÜRKİYE GENELİ DENEME SINAVI

Bu sayfada kurumunuzdaki öğrencilere ait kazanım analizi verilmektedir. Her test başlığının yanında ilgili testle ilgili işlem yapmış öğrenci sayısı verilmektedir. Her kazanım için başarı durumu hesaplanırken bu öğrenci sayıları dikkate alınmıştır.

Sözel (TÜR)	Soru	D	Y	%
Türkçe				
[-] Bağlamdan yararlanarak bilmediği kelime ve kelime gruplarının anlamını tahmin eder.	2	0,33	1,54	16
[-] Grafik, tablo ve çizelgeyle sunulan bilgileri yorumlar.	1	0,36	0,44	36
[-] Deyim ve atasözlerinin metne katkısını belirler.	2	0,90	0,97	45
[-] Metni oluşturan unsurlar arasındaki geçiş ve bağlantı ifadelerinin anlama olan katkısını değerlendirir.	1	0,43	0,41	43
[+] Metnin konusunu belirler.	1	0,61	0,38	61
[-] Görsellerle ilgili soruları cevaplar.	1	0,39	0,59	39
[-] Metnin ana fikrini/ana duygusunu belirler.	2	0,87	0,98	43
[-] Metnin içeriğine uygun başlık belirler.	1	0,48	0,48	48
[+] Noktalama işaretlerine dikkat ederek sesli ve sessiz okur.	1	0,69	0,26	69
[-] Yazdıklarını düzenler.	1	0,39	0,56	39
[-] Metnin ilgili soruları cevaplar.	1	0,31	0,62	31
[+] Metnin içeriğini yorumlar.	1	0,61	0,30	61

Sözel (DİN)	Soru	D	Y	%
Din K.ve A.B.				
[-] Peygamber ve peygamberlik kavramlarını tanımlar.	5	2,07	2,52	41
[-] Peygamberlerin özelliklerini ve görevlerini açıklar.	5	2,28	2,28	46

Sayısal (MAT)	Soru	D	Y	%
Matematik				
[-] Doğal sayılarda ortak çarpan parantezine alma ve dağılıma özelliğini uygulamaya yönelik işlemler yapar.	3	1,13	1,38	38
[-] Bir doğal sayının kendisiyle tekrarlı çarpımını üslü ifade olarak yazar ve değerini hesaplar.	6	1,89	3,08	31
[-] İşlem önceliğini dikkate alarak doğal sayılarla dört işlem yapar.	3	1,07	1,66	36
[-] Doğal sayılarla dört işlem yapmayı gerektiren problemleri çözer ve kurar.	3	0,87	1,43	29

Sözel (TAR)	Soru	D	Y	%
Tarih				
[+] Sosyal rollerin zaman içerisindeki değişimini inceler.	3	1,66	1,31	55
[+] Toplumsal birlikteliğin oluşmasında sosyal yardımlaşma ve dayanışmayı destekleyici faaliyetlere katılır.	1	0,61	0,33	61
[+] Sosyal, kültürel ve tarihî bağların toplumsal birlikteliğin oluşmasındaki yerini ve rolünü analiz eder.	3	1,67	1,16	56
[-] Toplumda uyum içerisinde yaşayabilmek için farklılıklara yönelik ön yargıları sorgular.	3	1,18	1,62	39

Sözel (İNG)	Soru	D	Y	%
İngilizce				
[+] Students will be able to use a series of phrases and simple expressions to express their repeated actions.	4	2,02	1,62	50
[+] Students will be able to tell the time and dates.	4	2,16	1,64	54
[+] Students will be able to talk about repeated actions.	2	1,03	0,84	52

Sayısal (FEN)	Soru	D	Y	%
Fen				
[-] Güneş sistemindeki gezegenleri birbirleri ile karşılaştırır.	6	2,77	2,62	46
[+] Güneş tutulmasının nasıl oluştuğunu tahmin eder.	3	1,67	1,25	56
[-] Güneş sistemindeki gezegenleri, Güneş'e yakınlıklarına göre sıralayarak bir model oluşturur.	3	1,38	1,44	46
[-] Ay tutulmasının nasıl oluştuğunu tahmin eder.	3	1,25	1,56	42

6A ŞUBE KARNESİ

İL	İLÇE	OKUL	SINAV
VAN	İPEKYOLU	EREK TOKİ ORTAOKULU	6. SINIF İŞLEYEN ZEKA TÜRKİYE GENELİ DENEME SINAVI

	Sözel (TÜR)	Sözel (TAR)	Sözel (DİN)	Sözel (İNG)	Sayısal (MAT)	Sayısal (FEN)	Toplam	LGS Puanı
	Türkçe	Tarih	Din K.ve A.B.	İngilizce	Matematik	Fen		
	Net	Net	Net	Net	Net	Net		
6A (21)	5,87	5,83	3,84	6,76	5,84	8,06	36,20	334,780
	▲	▲	▲	▲	▲	▲	▲	▲
Okul (61)	3,85 (1)	3,64 (1)	2,74 (1)	3,85 (1)	2,44 (1)	4,78 (1)	21,30 (1)	275,470
İlçe (836)	4,14 (4)	4,19 (6)	2,97 (9)	3,15 (2)	2,80 (4)	5,43 (8)	22,68 (5)	282,550
İl (3995)	4,05 (27)	4,06 (24)	2,85 (39)	3,06 (15)	2,89 (24)	5,32 (31)	22,23 (25)	281,080
Genel (54719)	4,81 (323)	4,69 (231)	3,09 (263)	4,08 (201)	3,95 (372)	6,30 (365)	26,92 (562)	299,550

Yukarıdaki tabloda şube isminin yazdığı satırda yazan değerler şubenize ait ortalamalardır. Bu satırın altındaki oklar, şube ortalamasının genel ortalamaya göre durumunu gösterir. Okul, ilçe, il ve genel satırlarında ise; okulunuza, ilçenize, ilinize ve genele ait ortalama gösterilir.

Eğer şube ortalamamız bu değerlere göre daha iyiyse yeşil yazı rengiyle, kötüyse kırmızı yazı rengiyle ilgili değer gösterilir.

Ortalama türlerinin altındaki parantez içindeki değerler katılım sayılarıdır. Ortalama değerlerinin sağında parantez içindeki değerler, o derste şubenin kaçınıcı olduğunu gösterir.

KATILIM RAPORU					
	Sınava Katılan				
	Öğrenci	Şube	Okul	İlçe	İl
6A şubesinde	21				
Okulunuzda	61	3			
İPEKYOLU ilçesinde	836	43	11		
VAN ilinde	3995	269	63	7	
Genelde	54719	3911	926	275	67

DERECELER
Genelde sınava 3911 şube katıldı, şubeniz [LGS] puanında 812. oldu
VAN ilinde sınava 269 şube katıldı, şubeniz [LGS] puanında 25. oldu
İPEKYOLU ilçesinde sınava 43 şube katıldı, şubeniz [LGS] puanında 5. oldu
Okulunuzda sınava 3 şube katıldı, şubeniz [LGS] puanında 1. oldu

NET ORTALAMALARINA GÖRE KIYASLAMA

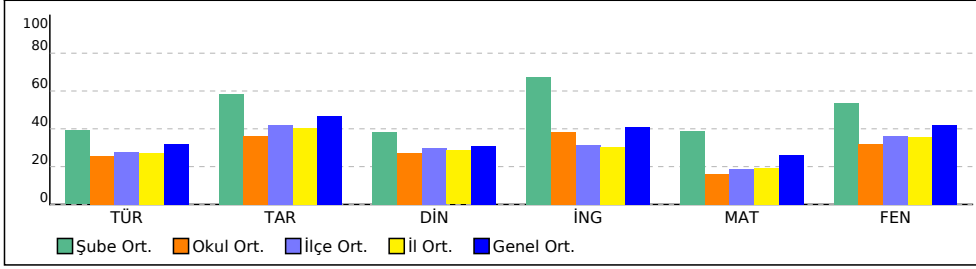

PUAN ORT. GÖRE KIYAS

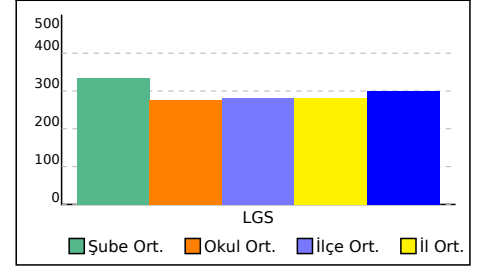

6A ŞUBE KARNESİ

İL	İLÇE	OKUL	SINAV
VAN	İPEKYOLU	EREK TOKİ ORTAOKULU	6. SINIF İŞLEYEN ZEKA TÜRKİYE GENELİ DENEME SINAVI

Bu sayfada şubenizdeki öğrencilere ait kazanım analizi verilmektedir. Her test başlığının yanında ilgili testle ilgili işlem yapmış öğrenci sayısı verilmektedir. Her kazanım için başarı durumu hesaplanırken bu öğrenci sayıları dikkate alınmıştır.

Sözel (TÜR)	Soru	D	Y	%
Türkçe				
[-] Bağlamdan yararlanarak bilmediği kelime ve kelime gruplarının anlamını tahmin eder.	2	0,29	1,57	14
[+] Grafik, tablo ve çizelgeyle sunulan bilgileri yorumlar.	1	0,57	0,33	57
[+] Deyim ve atasözlerinin metne katkısını belirler.	2	1,00	0,86	50
[-] Metni oluşturan unsurlar arasındaki geçiş ve bağlantı ifadelerinin anlama olan katkısını değerlendirir.	1	0,48	0,29	48
[+] Metnin konusunu belirler.	1	0,86	0,14	86
[-] Görsellerle ilgili soruları cevaplar.	1	0,48	0,52	48
[+] Metnin ana fikrini/ana duygusunu belirler.	2	1,05	0,86	52
[+] Metnin içeriğine uygun başlık belirler.	1	0,52	0,43	52
[+] Noktalama işaretlerine dikkat ederek sesli ve sessiz okur.	1	0,76	0,19	76
[+] Yazdıklarını düzenler.	1	0,71	0,19	71
[-] Metinle ilgili soruları cevaplar.	1	0,43	0,48	43
[+] Metnin içeriğini yorumlar.	1	0,76	0,24	76

Sözel (DİN)	Soru	D	Y	%
Din K.ve A.B.				
[+] Peygamber ve peygamberlik kavramlarını tanımlar.	5	2,57	2,14	51
[+] Peygamberlerin özelliklerini ve görevlerini açıklar.	5	2,62	1,90	52

Sayısal (MAT)	Soru	D	Y	%
Matematik				
[+] Doğal sayılarda ortak çarpan parantezine alma ve dağılıma özelliğini uygulamaya yönelik işlemler yapar.	3	1,71	0,90	57
[-] Bir doğal sayının kendisiyle tekrarlı çarpımını üslü ifade olarak yazar ve değerini hesaplar.	6	2,95	1,76	49
[+] İşlem önceliğini dikkate alarak doğal sayılarla dört işlem yapar.	3	1,52	1,10	51
[-] Doğal sayılarla dört işlem yapmayı gerektiren problemleri çözer ve kurar.	3	1,19	0,86	40

Sözel (TAR)	Soru	D	Y	%
Tarih				
[+] Sosyal rollerin zaman içerisindeki değişimini inceler.	3	2,14	0,81	71
[+] Toplumsal birlikteliğin oluşmasında sosyal yardımlaşma ve dayanışmayı destekleyici faaliyetlere katılır.	1	0,76	0,19	76
[+] Sosyal, kültürel ve tarihî bağların toplumsal birlikteliğin oluşmasındaki yerini ve rolünü analiz eder.	3	2,38	0,57	79
[+] Toplumda uyum içerisinde yaşayabilmek için farklılıklara yönelik ön yargıları sorgular.	3	1,52	1,38	51

Sözel (İNG)	Soru	D	Y	%
İngilizce				
[+] Students will be able to use a series of phrases and simple expressions to express their repeated actions.	4	2,95	0,86	74
[+] Students will be able to tell the time and dates.	4	2,95	0,90	74
[+] Students will be able to talk about repeated actions.	2	1,57	0,38	79

Sayısal (FEN)	Soru	D	Y	%
Fen				
[+] Güneş sistemindeki gezegenleri birbirleri ile karşılaştırır.	6	3,67	2,05	61
[+] Güneş tutulmasının nasıl oluştuğunu tahmin eder.	3	2,33	0,67	78
[+] Güneş sistemindeki gezegenleri, Güneş'e yakınlıklarına göre sıralayarak bir model oluşturur.	3	1,90	0,95	63
[+] Ay tutulmasının nasıl oluştuğunu tahmin eder.	3	1,76	1,14	59

6B ŞUBE KARNESİ

İL	İLÇE	OKUL	SINAV			
VAN	İPEKYOLU	EREK TOKİ ORTAOKULU	6. SINIF İŞLEYEN ZEKA TÜRKİYE GENELİ DENEME SINAVI			

	Sözel (TÜR)	Sözel (TAR)	Sözel (DİN)	Sözel (İNG)	Sayısal (MAT)	Sayısal (FEN)	Toplam	LGS Puan
	Türkçe	Tarih	Din K.ve A.B.	İngilizce	Matematik	Fen		
	Net	Net	Net	Net	Net	Net		
6B (20)	3,27	2,50	1,57	3,50	0,85	1,78	13,47	242,250
	▼	▼	▼	▼	▼	▼	▼	▼
Okul (61)	3,85 (2)	3,64 (2)	2,74 (3)	3,85 (2)	2,44 (2)	4,78 (3)	21,30 (2)	275,470
İlçe (836)	4,14 (30)	4,19 (37)	2,97 (37)	3,15 (13)	2,80 (33)	5,43 (37)	22,68 (36)	282,550
İl (3995)	4,05 (116)	4,06 (147)	2,85 (139)	3,06 (62)	2,89 (147)	5,32 (171)	22,23 (175)	281,080
Genel (54719)	4,81 (582)	4,69 (562)	3,09 (489)	4,08 (511)	3,95 (855)	6,30 (951)	26,92 (1803)	299,550

Yukarıdaki tabloda şube isminin yazdığı satırda yazan değerler şubenize ait ortalamalardır. Bu satırın altındaki oklar, şube ortalamasının genel ortalamaya göre durumunu gösterir. Okul, ilçe, il ve genel satırlarında ise; okulunuza, ilçenize, ilinize ve genele ait ortalama gösterilir.

Eğer şube ortalamamız bu değerlere göre daha iyiyse yeşil yazı rengiyle, kötüyse kırmızı yazı rengiyle ilgili değer gösterilir.

Ortalama türlerinin altındaki parantez içindeki değerler katılım sayılarıdır. Ortalama değerlerinin sağında parantez içindeki değerler, o derste şubenin kaçınıcı olduğunu gösterir.

KATILIM RAPORU					
	Sınava Katılan				
	Öğrenci	Şube	Okul	İlçe	İl
6B şubesinde	20				
Okulunuzda	61	3			
İPEKYOLU ilçesinde	836	43	11		
VAN ilinde	3995	269	63	7	
Genelde	54719	3911	926	275	67

DERECELER
Genelde sınava 3911 şube katıldı, şubeniz [LGS] puanında 2763. oldu
VAN ilinde sınava 269 şube katıldı, şubeniz [LGS] puanında 198. oldu
İPEKYOLU ilçesinde sınava 43 şube katıldı, şubeniz [LGS] puanında 36. oldu
Okulunuzda sınava 3 şube katıldı, şubeniz [LGS] puanında 3. oldu

NET ORTALAMALARINA GÖRE KIYASLAMA

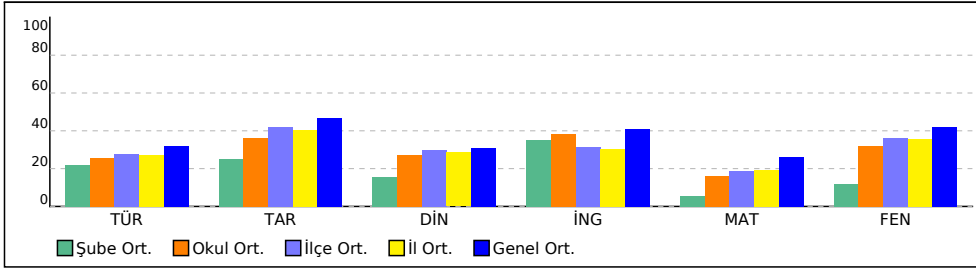

PUAN ORT. GÖRE KIYAS

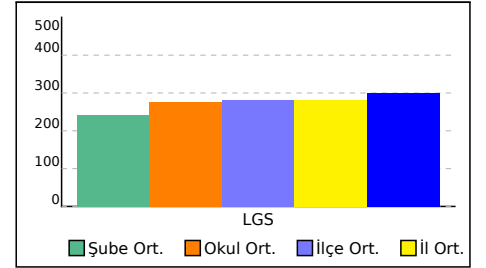

6B ŞUBE KARNESİ

İL	İLÇE	OKUL	SINAV
VAN	İPEKYOLU	EREK TOKİ ORTAOKULU	6. SINIF İŞLEYEN ZEKA TÜRKİYE GENELİ DENEME SINAVI

Bu sayfada şubenizdeki öğrencilere ait kazanım analizi verilmektedir. Her test başlığının yanında ilgili testle ilgili işlem yapmış öğrenci sayısı verilmektedir. Her kazanım için başarı durumu hesaplanırken bu öğrenci sayıları dikkate alınmıştır.

Sözel (TÜR)	Soru	D	Y	%
Türkçe				
[-] Bağlamdan yararlanarak bilmediği kelime ve kelime gruplarının anlamını tahmin eder.	2	0,29	1,56	15
[-] Grafik, tablo ve çizelgeyle sunulan bilgileri yorumlar.	1	0,44	0,41	44
[-] Deyim ve atasözlerinin metne katkısını belirler.	2	0,95	0,88	48
[-] Metni oluşturan unsurlar arasındaki geçiş ve bağlantı ifadelerinin anlama olan katkısını değerlendirir.	1	0,49	0,32	49
[+] Metnin konusunu belirler.	1	0,73	0,24	73
[-] Görsellerle ilgili soruları cevaplar.	1	0,41	0,56	41
[-] Metnin ana fikrini/ana duygusunu belirler.	2	0,90	0,95	45
[-] Metnin içeriğine uygun başlık belirler.	1	0,46	0,49	46
[+] Noktalama işaretlerine dikkat ederek sesli ve sessiz okur.	1	0,73	0,22	73
[-] Yazdıklarını düzenler.	1	0,46	0,46	46
[-] Metnin ilgili soruları cevaplar.	1	0,34	0,59	34
[+] Metnin içeriğini yorumlar.	1	0,68	0,22	68

Sözel (DİN)	Soru	D	Y	%
Din K.ve A.B.				
[-] Peygamber ve peygamberlik kavramlarını tanımlar.	5	2,10	2,54	42
[-] Peygamberlerin özelliklerini ve görevlerini açıklar.	5	2,24	2,29	45

Sayısal (MAT)	Soru	D	Y	%
Matematik				
[-] Doğal sayılarda ortak çarpan parantezine alma ve dağılıma özelliğini uygulamaya yönelik işlemler yapar.	3	1,17	1,29	39
[-] Bir doğal sayının kendisiyle tekrarlı çarpımını üslü ifade olarak yazar ve değerini hesaplar.	6	2,27	2,54	38
[-] İşlem önceliğini dikkate alarak doğal sayılarla dört işlem yapar.	3	1,24	1,39	41
[-] Doğal sayılarla dört işlem yapmayı gerektiren problemleri çözer ve kurar.	3	0,90	1,32	30

Sözel (TAR)	Soru	D	Y	%
Tarih				
[+] Sosyal rollerin zaman içerisindeki değişimini inceler.	3	1,83	1,12	61
[+] Toplumsal birlikteliğin oluşmasında sosyal yardımlaşma ve dayanışmayı destekleyici faaliyetlere katılır.	1	0,59	0,34	59
[+] Sosyal, kültürel ve tarihî bağların toplumsal birlikteliğin oluşmasındaki yerini ve rolünü analiz eder.	3	1,83	1,00	61
[-] Toplumda uyum içerisinde yaşayabilmek için farklılıklara yönelik ön yargıları sorgular.	3	1,29	1,54	43

Sözel (İNG)	Soru	D	Y	%
İngilizce				
[+] Students will be able to use a series of phrases and simple expressions to express their repeated actions.	4	2,41	1,27	60
[+] Students will be able to tell the time and dates.	4	2,61	1,22	65
[+] Students will be able to talk about repeated actions.	2	1,20	0,66	60

Sayısal (FEN)	Soru	D	Y	%
Fen				
[-] Güneş sistemindeki gezegenleri birbirleri ile karşılaştırır.	6	2,71	2,71	45
[+] Güneş tutulmasının nasıl oluştuğunu tahmin eder.	3	1,80	1,12	60
[-] Güneş sistemindeki gezegenleri, Güneş'e yakınlıklarına göre sıralayarak bir model oluşturur.	3	1,41	1,44	47
[-] Ay tutulmasının nasıl oluştuğunu tahmin eder.	3	1,32	1,46	44

6C ŞUBE KARNESİ

İL	İLÇE	OKUL	SINAV			
VAN	İPEKYOLU	EREK TOKİ ORTAOKULU	6. SINIF İŞLEYEN ZEKA TÜRKİYE GENELİ DENEME SINAVI			

	Sözel (TÜR)	Sözel (TAR)	Sözel (DİN)	Sözel (İNG)	Sayısal (MAT)	Sayısal (FEN)	Toplam	LGS Puan
	Türkçe	Tarih	Din K.ve A.B.	İngilizce	Matematik	Fen		
	Net	Net	Net	Net	Net	Net		
6C (20)	2,32	2,48	2,77	1,13	0,45	4,32	13,47	246,420
	▼	▼	▼	▼	▼	▼	▼	▼
Okul (61)	3,85 (3)	3,64 (3)	2,74 (2)	3,85 (3)	2,44 (3)	4,78 (2)	21,30 (2)	275,470
İlçe (836)	4,14 (37)	4,19 (38)	2,97 (23)	3,15 (34)	2,80 (36)	5,43 (23)	22,68 (36)	282,550
İl (3995)	4,05 (157)	4,06 (148)	2,85 (85)	3,06 (157)	2,89 (163)	5,32 (109)	22,23 (175)	281,080
Genel (54719)	4,81 (674)	4,69 (563)	3,09 (370)	4,08 (742)	3,95 (894)	6,30 (731)	26,92 (1803)	299,550

Yukarıdaki tabloda şube isminin yazdığı satırda yazan değerler şubenize ait ortalamalardır. Bu satırın altındaki oklar, şube ortalamasının genel ortalamaya göre durumunu gösterir. Okul, ilçe, il ve genel satırlarında ise; okulunuza, ilçenize, ilinize ve genele ait ortalama gösterilir.

Eğer şube ortalamamız bu değerlere göre daha iyiyse yeşil yazı rengiyle, kötüyse kırmızı yazı rengiyle ilgili değer gösterilir.

Ortalama türlerinin altındaki parantez içindeki değerler katılım sayılarıdır. Ortalama değerlerinin sağında parantez içindeki değerler, o derste şubenin kaçınıcı olduğunu gösterir.

KATILIM RAPORU					
	Sınava Katılan				
	Öğrenci	Şube	Okul	İlçe	İl
6C şubesinde	20				
Okulunuzda	61	3			
İPEKYOLU ilçesinde	836	43	11		
VAN ilinde	3995	269	63	7	
Genelde	54719	3911	926	275	67

DERECELER
Genelde sınava 3911 şube katıldı, şubeniz [LGS] puanında 2688. oldu
VAN ilinde sınava 269 şube katıldı, şubeniz [LGS] puanında 182. oldu
İPEKYOLU ilçesinde sınava 43 şube katıldı, şubeniz [LGS] puanında 35. oldu
Okulunuzda sınava 3 şube katıldı, şubeniz [LGS] puanında 2. oldu

NET ORTALAMALARINA GÖRE KIYASLAMA

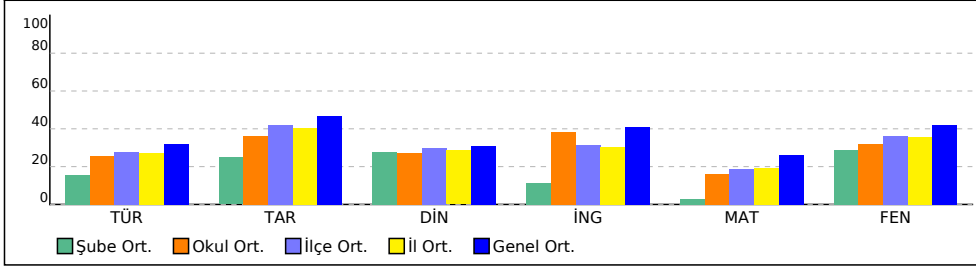

PUAN ORT. GÖRE KIYAS

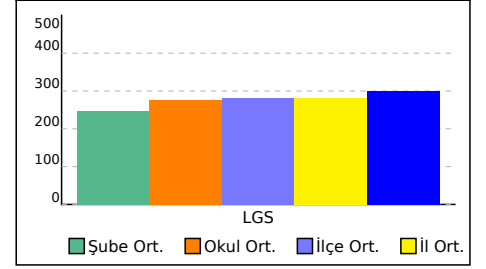

6C ŞUBE KARNESİ

İL	İLÇE	OKUL	SINAV
VAN	İPEKYOLU	EREK TOKİ ORTAOKULU	6. SINIF İŞLEYEN ZEKA TÜRKİYE GENELİ DENEME SINAVI

Bu sayfada şubenizdeki öğrencilere ait kazanım analizi verilmektedir. Her test başlığının yanında ilgili testle ilgili işlem yapmış öğrenci sayısı verilmektedir. Her kazanım için başarı durumu hesaplanırken bu öğrenci sayıları dikkate alınmıştır.

Sözel (TÜR)	Soru	D	Y	%
Türkçe				
[-] Bağlamdan yararlanarak bilmediği kelime ve kelime gruplarının anlamını tahmin eder.	2	0,33	1,54	16
[-] Grafik, tablo ve çizelgeyle sunulan bilgileri yorumlar.	1	0,36	0,44	36
[-] Deyim ve atasözlerinin metne katkısını belirler.	2	0,90	0,97	45
[-] Metni oluşturan unsurlar arasındaki geçiş ve bağlantı ifadelerinin anlama olan katkısını değerlendirir.	1	0,43	0,41	43
[+] Metnin konusunu belirler.	1	0,61	0,38	61
[-] Görsellerle ilgili soruları cevaplar.	1	0,39	0,59	39
[-] Metnin ana fikrini/ana duygusunu belirler.	2	0,87	0,98	43
[-] Metnin içeriğine uygun başlık belirler.	1	0,48	0,48	48
[+] Noktalama işaretlerine dikkat ederek sesli ve sessiz okur.	1	0,69	0,26	69
[-] Yazdıklarını düzenler.	1	0,39	0,56	39
[-] Metnin ilgili soruları cevaplar.	1	0,31	0,62	31
[+] Metnin içeriğini yorumlar.	1	0,61	0,30	61

Sözel (DİN)	Soru	D	Y	%
Din K.ve A.B.				
[-] Peygamber ve peygamberlik kavramlarını tanımlar.	5	2,07	2,52	41
[-] Peygamberlerin özelliklerini ve görevlerini açıklar.	5	2,28	2,28	46

Sayısal (MAT)	Soru	D	Y	%
Matematik				
[-] Doğal sayılarda ortak çarpan parantezine alma ve dağılıma özelliğini uygulamaya yönelik işlemler yapar.	3	1,13	1,38	38
[-] Bir doğal sayının kendisiyle tekrarlı çarpımını üslü ifade olarak yazar ve değerini hesaplar.	6	1,89	3,08	31
[-] İşlem önceliğini dikkate alarak doğal sayılarla dört işlem yapar.	3	1,07	1,66	36
[-] Doğal sayılarla dört işlem yapmayı gerektiren problemleri çözer ve kurar.	3	0,87	1,43	29

Sözel (TAR)	Soru	D	Y	%
Tarih				
[+] Sosyal rollerin zaman içerisindeki değişimini inceler.	3	1,66	1,31	55
[+] Toplumsal birlikteliğin oluşmasında sosyal yardımlaşma ve dayanışmayı destekleyici faaliyetlere katılır.	1	0,61	0,33	61
[+] Sosyal, kültürel ve tarihî bağların toplumsal birlikteliğin oluşmasındaki yerini ve rolünü analiz eder.	3	1,67	1,16	56
[-] Toplumda uyum içerisinde yaşayabilmek için farklılıklara yönelik ön yargıları sorgular.	3	1,18	1,62	39

Sözel (İNG)	Soru	D	Y	%
İngilizce				
[+] Students will be able to use a series of phrases and simple expressions to express their repeated actions.	4	2,02	1,62	50
[+] Students will be able to tell the time and dates.	4	2,16	1,64	54
[+] Students will be able to talk about repeated actions.	2	1,03	0,84	52

Sayısal (FEN)	Soru	D	Y	%
Fen				
[-] Güneş sistemindeki gezegenleri birbirleri ile karşılaştırır.	6	2,77	2,62	46
[+] Güneş tutulmasının nasıl oluştuğunu tahmin eder.	3	1,67	1,25	56
[-] Güneş sistemindeki gezegenleri, Güneş'e yakınlıklarına göre sıralayarak bir model oluşturur.	3	1,38	1,44	46
[-] Ay tutulmasının nasıl oluştuğunu tahmin eder.	3	1,25	1,56	42

KURUM ŞUBE ORTALAMALARI LİSTESİ (Puan-1 sıralı)

İL		İLÇE		OKUL									SINAV ADI									KATILIMLAR			
																						OKUL	İLÇE	İL	GENEL
VAN		İPEKYOLU		EREK TOKİ ORTAOKULU									6. SINIF İŞLEYEN ZEKA TÜRKİYE GENELİ DENEME SINAVI									61	836	3995	54719
Sıra	Okul	Sınıf	Kat.	Sözel (TÜR)			Sözel (TAR)			Sözel (DİN)			Sözel (İNG)			Sayısal (MAT)			Sayısal (FEN)			Toplam			LGS
				Türkçe			Tarih			Din K.ve A.B.			İngilizce			Matematik			Fen			Toplam			Puan
				D	Y	N	D	Y	N	D	Y	N	D	Y	N	D	Y	N	D	Y	N	D	Y	N	Puan
Genel Ortalama				7,09	6,83	4,81	5,90	3,63	4,69	4,59	4,48	3,09	5,25	3,50	4,08	6,00	6,17	3,95	8,15	5,56	6,30	36,98	30,17	26,92	299,550
İl Ortalaması				6,45	7,20	4,05	5,38	3,97	4,06	4,38	4,58	2,85	4,36	3,91	3,06	5,05	6,48	2,89	7,30	5,92	5,32	32,92	32,06	22,23	281,080
İlçe Ortalaması				6,59	7,33	4,14	5,51	3,98	4,19	4,52	4,64	2,97	4,55	4,20	3,15	5,06	6,77	2,80	7,43	6,00	5,43	33,66	32,92	22,68	282,550
Okul Ortalaması				6,36	7,52	3,85	5,11	4,43	3,64	4,34	4,80	2,74	5,21	4,10	3,85	4,95	7,54	2,44	7,07	6,87	4,78	33,04	35,26	21,30	275,470
1	VAN / İPEKYOLU EREK TOKİ ORTAOKULU	6A	21	7,90	6,10	5,87	6,81	2,95	5,83	5,19	4,05	3,84	7,48	2,14	6,76	7,38	4,62	5,84	9,67	4,81	8,06	44,43	24,67	36,20	334,780
2	VAN / İPEKYOLU EREK TOKİ ORTAOKULU	6C	20	5,25	8,80	2,32	4,25	5,30	2,48	4,35	4,75	2,77	3,15	6,05	1,13	3,65	9,60	0,45	6,70	7,15	4,32	27,35	41,65	13,47	246,420
3	VAN / İPEKYOLU EREK TOKİ ORTAOKULU	6B	20	5,85	7,75	3,27	4,20	5,10	2,50	3,45	5,65	1,57	4,90	4,20	3,50	3,70	8,55	0,85	4,70	8,75	1,78	26,80	40,00	13,47	242,250

DERS BAŞARILARINA GÖRE KIYASLAMA

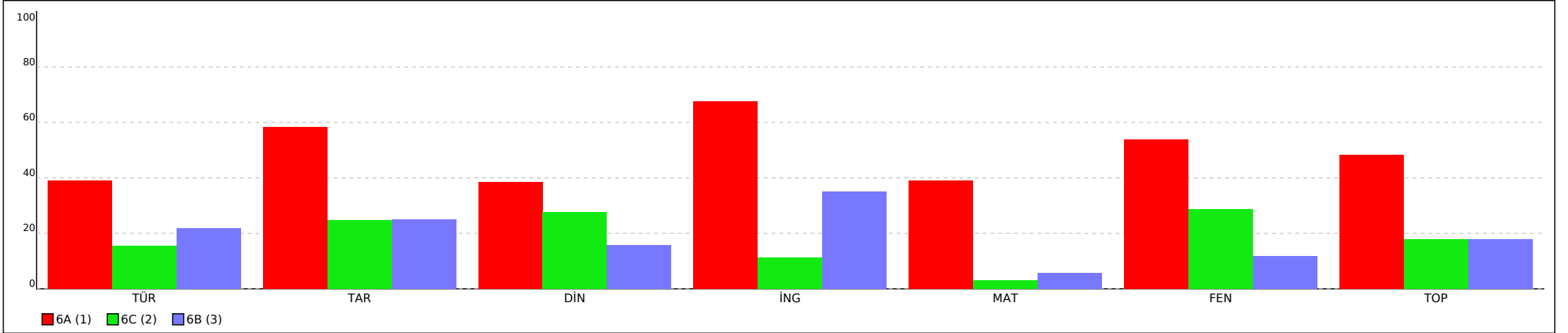

PUANA GÖRE KIYASLAMA

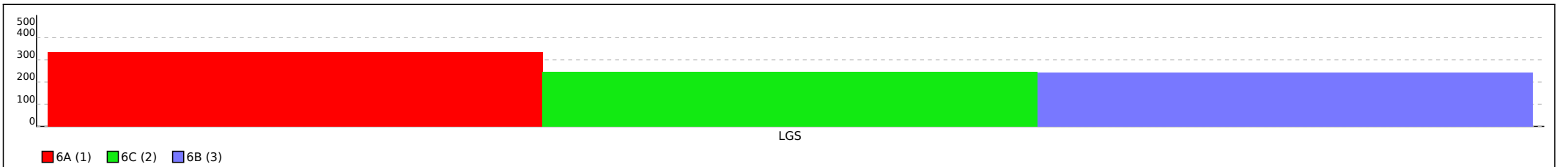

Not: Grafiklerin şube etiketlerinde ilk sütunda yer alan sıra numaraları kullanılmıştır.

SINAV SONUÇ BELGESİ

6. SINIF İŞLEYEN ZEKA TÜRKİYE GENELİ DENEME SINAVI

DERSLERE GÖRE BAŞARI ANALİZİ

Öğrenci	Numara	Sınıf
	146	6A

Puan Türü	Puan	Genel Ort.	Dereceler				
			Snf	Kurum	İlçe	İl	Genel
LGS	▼ 249,988	299,550	19	38	507	2408	37584
Puanı Hesaplanan:			61	835	3987	54546	
Katılımlar:			21	61	836	3995	54719

Ders	Soru	Doğru	Yanlış	Net	Başarı %	Sınıf Ort.	Kurum Ort.	Genel Ort.
Türkçe	15	2	5	0,33	2	▼ 5,87	▼ 3,85	▼ 4,81
Tarih	10	6	2	5,33	53	▼ 5,83	▲ 3,64	▲ 4,69
Din K.ve A.B.	10	2	1	1,67	17	▼ 3,84	▼ 2,74	▼ 3,09
İngilizce	10	3	4	1,67	17	▼ 6,76	▼ 3,85	▼ 4,08
Matematik	15	2	1	1,67	11	▼ 5,84	▼ 2,44	▼ 3,95
Fen	15	7	6	5,00	33	▼ 8,06	▲ 4,78	▼ 6,30
Toplam:	75	22	19	15,67	21	▼ 36,21	▼ 21,30	▼ 26,93

Soru No	123456789012345
Sözel (TÜR)	d c Aac c B
Cevap Anh.	A CADCBABDBADCDDDB
Sözel (TAR)	dACBC AbA
Cevap Anh.	A BACBCDBADA
Sözel (DİN)	D Dd
Cevap Anh.	A DBACACBBDc
Sözel (İNG)	bCccbAA
Cevap Anh.	A CCDBCAADAB
Sayısal (MAT)	CcD
Cevap Anh.	A DDACCCAABABCCBB
Sayısal (FEN)	C aDDcAabdCBaA
Cevap Anh.	A DCABDDAABCBCBCA

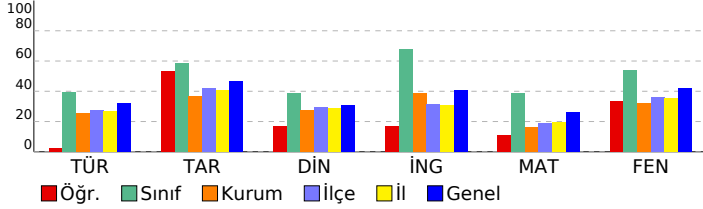

Sözel (TÜR)	S	D	Y	B%
Türkçe				
Bağlamdan yararlanarak bilmediği kelime ve kelime gruplarının anlamını tahmin eder.	2	0	1	0
Grafik, tablo ve çizelgeyle sunulan bilgileri yorumlar.	1	0	0	0
Deyim ve atasözlerinin metne katkısını belirler.	2	0	1	0
Metni oluşturan unsurlar arasındaki geçiş ve bağlantı ifadelerinin anlama olan katkısını değerlendirir.	1	0	0	0
Metnin konusunu belirler.	1	1	0	100
Görsellerle ilgili soruların cevaplar.	1	0	1	0
Metnin ana fikrini/ana duygusunu belirler.	2	0	2	0
Metnin içeriğine uygun başlık belirler.	1	0	0	0
Noktalama işaretlerine dikkat ederek sesli ve sessiz okur.	1	0	0	0
Yazdıklarını düzenler.	1	0	0	0
Metinle ilgili soruların cevaplar.	1	0	0	0
Metnin içeriğini yorumlar.	1	1	0	100

Sözel (TAR)	S	D	Y	B%
Tarih				
Sosyal rollerin zaman içerisindeki değişimini inceler.	3	1	2	33
Toplumsal birlikteliğin oluşmasında sosyal yardımlaşma ve dayanışmayı destekleyici faaliyetlere katılır.	1	1	0	100
Sosyal, kültürel ve tarihi bağların toplumsal birlikteliğin oluşmasındaki yerini ve rolünü analiz eder.	3	3	0	100
Toplumda uyum içerisinde yaşayabilmek için farklılıklara yönelik ön yargıları sorgular.	3	1	0	33

Sözel (DİN)	S	D	Y	B%
Din K.ve A.B.				
Peygamber ve peygamberlik kavramlarını tanımlar.	5	1	1	20
Peygamberlerin özelliklerini ve görevlerini açıklar.	5	1	0	20

Sözel (İNG)	S	D	Y	B%
İngilizce				
Students will be able to use a series of phrases and simple expressions to express their repeated actions.	4	1	1	25
Students will be able to tell the time and dates.	4	2	2	50
Students will be able to talk about repeated actions.	2	0	1	0

Sayısal (MAT)	S	D	Y	B%
Matematik				
Doğal sayılarda ortak çarpan parantezine alma ve dağılıma özelliğini uygulamaya yönelik işlemler yapar.	3	0	0	0
Bir doğal sayının kendisiyle tekrarlı çarpımını üslü ifade olarak yazar ve değerini hesaplar.	6	1	0	17
İşlem önceliğini dikkate alarak doğal sayılarla dört işlem yapar.	3	0	1	0
Doğal sayılarla dört işlem yapmayı gerektiren problemleri çözer ve kurar.	3	1	0	33

Sayısal (FEN)	S	D	Y	B%
Fen				
Güneş sistemindeki gezegenleri birbirleri ile karşılaştırır.	6	5	0	83
Güneş tutulmasının nasıl oluştuğunu tahmin eder.	3	1	2	33
Güneş sistemindeki gezegenleri, Güneş'e yakınlıklarına göre sıralayarak bir model oluşturur.	3	1	1	33
Ay tutulmasının nasıl oluştuğunu tahmin eder.	3	0	3	0

SINAV SONUÇ BELGESİ

VAN / İPEKYOLU / EREK TOKİ ORTAOKULU

Öğrenci	Numara	Sınıf					
ASMIN ABI	27	6A					
Puan Türü	Puan	Genel Ort.	Dereceler				
LGS	▲ 309,842	299,550	Snf	Kurum	İlçe	İl	Genel
			13	16	273	1301	24056
Puanı Hesaplanan:			61	835	3987	54546	
Katılımlar:			21	61	836	3995	54719

Ders	Soru	Doğru	Yanlış	Net	Başarı %	Sınıf Ort.	Kurum Ort.	Genel Ort.
Türkçe	15	5	10	1,67	11	▼ 5,87	▼ 3,85	▼ 4,81
Tarih	10	8	2	7,33	73	▲ 5,83	▲ 3,64	▲ 4,69
Din K.ve A.B.	10	7	3	6,00	60	▲ 3,84	▲ 2,74	▲ 3,09
İngilizce	10	9	1	8,67	87	▲ 6,76	▲ 3,85	▲ 4,08
Matematik	15	5	5	3,33	22	▼ 5,84	▲ 2,44	▼ 3,95
Fen	15	9	3	8,00	53	▼ 8,06	▲ 4,78	▲ 6,30
Toplam:	75	43	24	35,00	47	▼ 36,21	▲ 21,30	▲ 26,93

Soru No	123456789012345
Sözel (TÜR)	adCaddDBbcbADB
Cevap Anh.	A CADCBABDBADCDDDB
Sözel (TAR)	BbCBcDaADA
Cevap Anh.	A BACBCDBADA
Sözel (DİN)	DBACACaDb
Cevap Anh.	A DBACACBBDC
Sözel (İNG)	CCDBaAADAB
Cevap Anh.	A CCDBCAADAB
Sayısal (MAT)	D ACdC ddB ad
Cevap Anh.	A DDACCCAABABCCBB
Sayısal (FEN)	DCABDDA cCc Cb
Cevap Anh.	A DCABDDAABCBCBCA

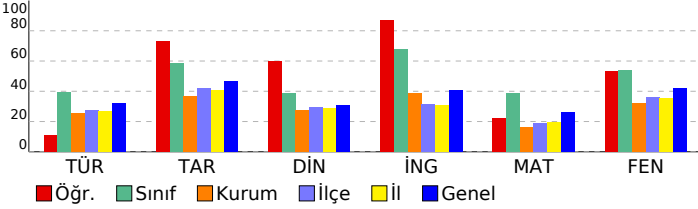

6. SINIF İŞLEYEN ZEKA TÜRKİYE GENELİ DENEME SINAVI

DERSLERE GÖRE BAŞARI ANALİZİ

Sözel (TÜR)	S	D	Y	B%
Türkçe				
Bağlamdan yararlanarak bilmediği kelime ve kelime gruplarının anlamını tahmin eder.	2	0	2	0
Grafik, tablo ve çizelgeyle sunulan bilgileri yorumlar.	1	0	1	0
Deyim ve atasözlerinin metne katkısını belirler.	2	0	2	0
Metni oluşturan unsurlar arasındaki geçiş ve bağlantı ifadelerinin anlama olan katkısını değerlendirir.	1	1	0	100
Metnin konusunu belirler.	1	0	1	0
Görsellerle ilgili soruların cevaplar.	1	0	1	0
Metnin ana fikrini/ana duygusunu belirler.	2	1	1	50
Metnin içeriğine uygun başlık belirler.	1	1	0	100
Noktalama işaretlerine dikkat ederek sesli ve sessiz okur.	1	0	1	0
Yazdıklarını düzenler.	1	0	1	0
Metinle ilgili soruların cevaplar.	1	1	0	100
Metnin içeriğini yorumlar.	1	1	0	100
Sözel (TAR)				
Tarih				
Sosyal rollerin zaman içerisinde değişimini inceler.	3	3	0	100
Toplumsal birlikteliğin oluşmasında sosyal yardımlaşma ve dayanışmayı destekleyici faaliyetlere katılır.	1	0	1	0
Sosyal, kültürel ve tarihi bağların toplumsal birlikteliğin oluşmasındaki yerini ve rolünü analiz eder.	3	3	0	100
Toplumda uyum içerisinde yaşayabilmek için farklılıklara yönelik ön yargıları sorgular.	3	2	1	67
Sözel (DİN)				
Din K.ve A.B.				
Peygamber ve peygamberlik kavramlarını tanımlar.	5	4	1	80
Peygamberlerin özelliklerini ve görevlerini açıklar.	5	3	2	60
Sözel (İNG)				
İngilizce				
Students will be able to use a series of phrases and simple expressions to express their repeated actions.	4	4	0	100
Students will be able to tell the time and dates.	4	3	1	75
Students will be able to talk about repeated actions.	2	2	0	100
Sayısal (MAT)				
Matematik				
Doğal sayılarda ortak çarpan parantezine alma ve dağılıma özelliğini uygulamaya yönelik işlemler yapar.	3	1	1	33
Bir doğal sayının kendisiyle tekrarlı çarpımını üslü ifade olarak yazar ve değerini hesaplar.	6	1	1	17
İşlem önceliğini dikkate alarak doğal sayılarla dört işlem yapar.	3	2	1	67
Doğal sayılarla dört işlem yapmayı gerektiren problemleri çözer ve kurar.	3	1	2	33
Sayısal (FEN)				
Fen				
Güneş sistemindeki gezegenleri birbirleri ile karşılaştırır.	6	3	1	50
Güneş tutulmasının nasıl oluştuğunu tahmin eder.	3	2	1	67
Güneş sistemindeki gezegenleri, Güneş'e yakınlıklarına göre sıralayarak bir model oluşturur.	3	1	1	33
Ay tutulmasının nasıl oluştuğunu tahmin eder.	3	3	0	100

SINAV SONUÇ BELGESİ							
VAN / İPEKYOLU / EREK TOKİ ORTAOKULU							
Öğrenci				Numara		Sınıf	
BERAT İTAH				46		6A	
Puan Türü	Puan	Genel Ort.	Dereceler				
			Snf	Kurum	İlçe	İl	Genel
LGS	▲ 369,942	299,550	9	10	108	507	11888
Puanı Hesaplanan:			61	835	3987	54546	
Katılımlar:			21	61	836	3995	54719

Ders	Soru	Doğru	Yanlış	Net	Başarı %	Sınıf Ort.	Kurum Ort.	Genel Ort.
Türkçe	15	10	3	9,00	60	▲ 5,87	▲ 3,85	▲ 4,81
Tarih	10	8	2	7,33	73	▲ 5,83	▲ 3,64	▲ 4,69
Din K.ve A.B.	10	6	4	4,67	47	▲ 3,84	▲ 2,74	▲ 3,09
İngilizce	10	9	1	8,67	87	▲ 6,76	▲ 3,85	▲ 4,08
Matematik	15	6	0	6,00	40	▲ 5,84	▲ 2,44	▲ 3,95
Fen	15	11	4	9,67	64	▲ 8,06	▲ 4,78	▲ 6,30
Toplam:	75	50	14	45,33	60	▲ 36,21	▲ 21,30	▲ 26,93

Soru No	123456789012345
Sözel (TÜR)	CDcBCAD cAcDBA
Cevap Anh.	B CDDBCADCBABDBAD
Sözel (TAR)	aABAbBCDDA
Cevap Anh.	B BABACBCDDA
Sözel (DİN)	DcBbACbdAB
Cevap Anh.	B DCDBACACBB
Sözel (İNG)	DABCCDBaAA
Cevap Anh.	B DABCCDBCAA
Sayısal (MAT)	CC D ACC
Cevap Anh.	B CCBBDDACCCAABAB
Sayısal (FEN)	CaDCAaDDAdaCBAC
Cevap Anh.	B CBDcABDDAABCBCAC

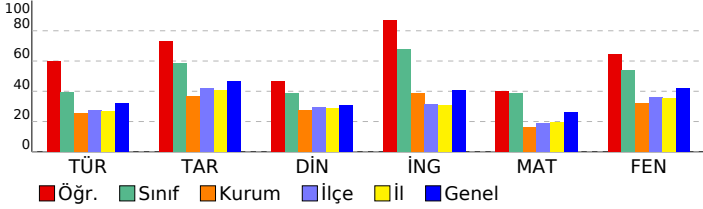

6. SINIF İŞLEYEN ZEKA TÜRKİYE GENELİ DENEME SINAVI

DERSLERE GÖRE BAŞARI ANALİZİ

Sözel (TÜR)	S	D	Y	B%
Türkçe				
Bağlamdan yararlanarak bilmediği kelime ve kelime gruplarının anlamını tahmin eder.	2	1	1	50
Grafik, tablo ve çizelgeyle sunulan bilgileri yorumlar.	1	1	0	100
Deyim ve atasözlerinin metne katkısını belirler.	2	2	0	100
Metni oluşturan unsurlar arasındaki geçiş ve bağlantı ifadelerinin anlama olan katkısını değerlendirir.	1	0	0	0
Metnin konusunu belirler.	1	1	0	100
Görsellerle ilgili soruların cevaplar.	1	0	1	0
Metnin ana fikrini/ana duygusunu belirler.	2	1	0	50
Metnin içeriğine uygun başlık belirler.	1	1	0	100
Noktalama işaretlerine dikkat ederek sesli ve sessiz okur.	1	1	0	100
Yazdıklarını düzenler.	1	1	0	100
Metinle ilgili soruların cevaplar.	1	0	1	0
Metnin içeriğini yorumlar.	1	1	0	100

Sözel (TAR)	S	D	Y	B%
Tarih				
Sosyal rollerin zaman içerisindeki değişimini inceler.	3	3	0	100
Toplumsal birlikteliğin oluşmasında sosyal yardımlaşma ve dayanışmayı destekleyici faaliyetlere katılır.	1	1	0	100
Sosyal, kültürel ve tarihi bağların toplumsal birlikteliğin oluşmasındaki yerini ve rolünü analiz eder.	3	2	1	67
Toplumda uyum içerisinde yaşayabilmek için farklılıklara yönelik ön yargıları sorgular.	3	2	1	67

Sözel (DİN)	S	D	Y	B%
Din K.ve A.B.				
Peygamber ve peygamberlik kavramlarını tanımlar.	5	4	1	80
Peygamberlerin özelliklerini ve görevlerini açıklar.	5	2	3	40

Sözel (İNG)	S	D	Y	B%
İngilizce				
Students will be able to use a series of phrases and simple expressions to express their repeated actions.	4	4	0	100
Students will be able to tell the time and dates.	4	3	1	75
Students will be able to talk about repeated actions.	2	2	0	100

Sayısal (MAT)	S	D	Y	B%
Matematik				
Doğal sayılarda ortak çarpan parantezine alma ve dağılıma özelliğini uygulamaya yönelik işlemler yapar.	3	1	0	33
Bir doğal sayının kendisiyle tekrarlı çarpımını üslü ifade olarak yazar ve değerini hesaplar.	6	3	0	50
İşlem önceliğini dikkate alarak doğal sayılarla dört işlem yapar.	3	1	0	33
Doğal sayılarla dört işlem yapmayı gerektiren problemleri çözer ve kurar.	3	1	0	33

Sayısal (FEN)	S	D	Y	B%
Fen				
Güneş sistemindeki gezegenleri birbirleri ile karşılaştırır.	6	4	2	67
Güneş tutulmasının nasıl oluştuğunu tahmin eder.	3	3	0	100
Güneş sistemindeki gezegenleri, Güneş'e yakınlıklarına göre sıralayarak bir model oluşturur.	3	2	1	67
Ay tutulmasının nasıl oluştuğunu tahmin eder.	3	2	1	67

SINAV SONUÇ BELGESİ

6. SINIF İŞLEYEN ZEKA TÜRKİYE GENELİ DENEME SINAVI

DERSLERE GÖRE BAŞARI ANALİZİ

VAN / İPEKYOLU / EREK TOKİ ORTAOKULU							
Öğrenci			Numara	Sınıf			
BERAT YAR I			53	6A			
Puan Türü	Puan	Genel Ort.	Dereceler				
			Snf	Kurum	İlçe	İl	Genel
LGS	▲ 400,757	299,550	7	7	67	283	6759
Puanı Hesaplanan:			61	835	3987	54546	
Katılımlar:			21	61	836	3995	54719

Ders	Soru	Doğru	Yanlış	Net	Başarı %	Sınıf Ort.	Kurum Ort.	Genel Ort.
Türkçe	15	10	5	8,33	56	▲ 5,87	▲ 3,85	▲ 4,81
Tarih	10	8	2	7,33	73	▲ 5,83	▲ 3,64	▲ 4,69
Din K.ve A.B.	10	7	3	6,00	60	▲ 3,84	▲ 2,74	▲ 3,09
İngilizce	10	8	2	7,33	73	▲ 6,76	▲ 3,85	▲ 4,08
Matematik	15	12	3	11,00	73	▲ 5,84	▲ 2,44	▲ 3,95
Fen	15	12	3	11,00	73	▲ 8,06	▲ 4,78	▲ 6,30
Toplam:	75	57	18	51,00	68	▲ 36,21	▲ 21,30	▲ 26,93

Soru No	123456789012345
Sözel (TÜR)	CDbBaADCcAcBBAD
Cevap Anh.	B CDDBCADCBABDBAD
Sözel (TAR)	aABACBCaDA
Cevap Anh.	B BABACBCDDA
Sözel (DİN)	cCbAaCACBB
Cevap Anh.	B DCDBACACBB
Sözel (İNG)	cABCCDBCAd
Cevap Anh.	B DABCCDBCAA
Sayısal (MAT)	CCBBdCAdCCdABAB
Cevap Anh.	B CCBBDDACCCAABAB
Sayısal (FEN)	CdDCABcDAAaCBAC
Cevap Anh.	B CBDCABDDAABCBCAC

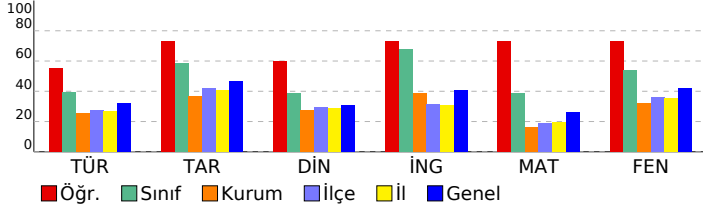

Sözel (TÜR)				
Türkçe	S	D	Y	B%
Bağlamdan yararlanarak bilmediği kelime ve kelime gruplarının anlamını tahmin eder.	2	0	2	0
Grafik, tablo ve çizelgeyle sunulan bilgileri yorumlar.	1	1	0	100
Deyim ve atasözlerinin metne katkısını belirler.	2	2	0	100
Metni oluşturan unsurlar arasındaki geçiş ve bağlantı ifadelerinin anlama olan katkısını değerlendirir.	1	1	0	100
Metnin konusunu belirler.	1	1	0	100
Görsellerle ilgili soruların cevaplar.	1	0	1	0
Metnin ana fikrini/ana duygusunu belirler.	2	1	1	50
Metnin içeriğine uygun başlık belirler.	1	1	0	100
Noktalamaya işaretlerine dikkat ederek sesli ve sessiz okur.	1	1	0	100
Yazdıklarını düzenler.	1	1	0	100
Metinle ilgili soruların cevaplar.	1	0	1	0
Metnin içeriğini yorumlar.	1	1	0	100

Sözel (TAR)				
Tarih	S	D	Y	B%
Sosyal rollerin zaman içerisindeki değişimini inceler.	3	3	0	100
Toplumsal birlikteliğin oluşmasında sosyal yardımlaşma ve dayanışmayı destekleyici faaliyetlere katılır.	1	1	0	100
Sosyal, kültürel ve tarihi bağların toplumsal birlikteliğin oluşmasındaki yerini ve rolünü analiz eder.	3	3	0	100
Toplumda uyum içerisinde yaşayabilmek için farklılıklara yönelik ön yargıları sorgular.	3	1	2	33

Sözel (DİN)				
Din K.ve A.B.	S	D	Y	B%
Peygamber ve peygamberlik kavramlarını tanımlar.	5	3	2	60
Peygamberlerin özelliklerini ve görevlerini açıklar.	5	4	1	80

Sözel (İNG)				
İngilizce	S	D	Y	B%
Students will be able to use a series of phrases and simple expressions to express their repeated actions.	4	3	1	75
Students will be able to tell the time and dates.	4	4	0	100
Students will be able to talk about repeated actions.	2	1	1	50

Sayısal (MAT)				
Matematik	S	D	Y	B%
Doğal sayılarda ortak çarpan parantezine alma ve dağılıma özelliğini uygulamaya yönelik işlemler yapar.	3	3	0	100
Bir doğal sayının kendisiyle tekrarlı çarpımını üslü ifade olarak yazar ve değerini hesaplar.	6	3	3	50
İşlem önceliğini dikkate alarak doğal sayılarla dört işlem yapar.	3	3	0	100
Doğal sayılarla dört işlem yapmayı gerektiren problemleri çözer ve kurar.	3	3	0	100

Sayısal (FEN)				
Fen	S	D	Y	B%
Güneş sistemindeki gezegenleri birbirleri ile karşılaştırır.	6	4	2	67
Güneş tutulmasının nasıl oluştuğunu tahmin eder.	3	3	0	100
Güneş sistemindeki gezegenleri, Güneş'e yakınlıklarına göre sıralayarak bir model oluşturur.	3	2	1	67
Ay tutulmasının nasıl oluştuğunu tahmin eder.	3	3	0	100

SINAV SONUÇ BELGESİ

6. SINIF İŞLEYEN ZEKA TÜRKİYE GENELİ DENEME SINAVI

DERSLERE GÖRE BAŞARI ANALİZİ

VAN / İPEKYOLU / EREK TOKİ ORTAOKULU							
Öğrenci			Numara	Sınıf			
BETÜL ERTAŞ			54	6A			
Puan Türü	Puan	Genel Ort.	Dereceler				
			Snf	Kurum	İlçe	İl	Genel
LGS	▼ 276,789	299,550	16	23	394	1854	31442
Puanı Hesaplanan:			61	835	3987	54546	
Katılımlar:			21	61	836	3995	54719

Ders	Soru	Doğru	Yanlış	Net	Başarı %	Sınıf Ort.	Kurum Ort.	Genel Ort.
Türkçe	15	6	9	3,00	20	▼ 5,87	▼ 3,85	▼ 4,81
Tarih	10	6	4	4,67	47	▼ 5,83	▲ 3,64	▼ 4,69
Din K.ve A.B.	10	3	7	0,67	7	▼ 3,84	▼ 2,74	▼ 3,09
İngilizce	10	7	3	6,00	60	▼ 6,76	▲ 3,85	▲ 4,08
Matematik	15	8	5	6,33	42	▲ 5,84	▲ 2,44	▲ 3,95
Fen	15	5	10	1,67	11	▼ 8,06	▼ 4,78	▼ 6,30
Toplam:	75	35	38	22,33	30	▼ 36,21	▲ 21,30	▼ 26,93

Soru No	123456789012345
Sözel (TÜR)	CcaaabDdaABDaAb
Cevap Anh.	B CDDBCADCBABDBAD
Sözel (TAR)	aAcAaBCaDA
Cevap Anh.	B BABACBCDDA
Sözel (DİN)	DdDaddAbad
Cevap Anh.	B DCDBACACBB
Sözel (İNG)	DacCCDBdAb
Cevap Anh.	B DABCCDBCAA
Sayısal (MAT)	Ca BDDAadCccBA
Cevap Anh.	B CCBBDDACCCAABAB
Sayısal (FEN)	bccbAcDDcAcbdAb
Cevap Anh.	B CBDCABDDAABCBCAC

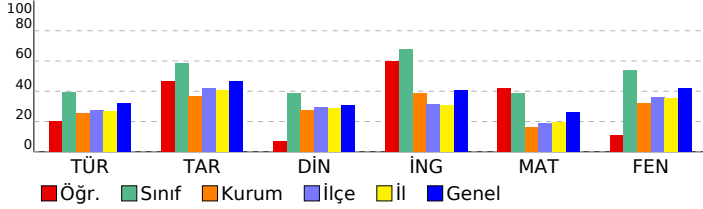

Sözel (TÜR)	S	D	Y	B%
Türkçe				
Bağlamdan yararlanarak bilmediği kelime ve kelime gruplarının anlamını tahmin eder.	2	0	2	0
Grafik, tablo ve çizelgeyle sunulan bilgileri yorumlar.	1	0	1	0
Deyim ve atasözlerinin metne katkısını belirler.	2	1	1	50
Metni oluşturan unsurlar arasındaki geçiş ve bağlantı ifadelerinin anlama olan katkısını değerlendirir.	1	0	1	0
Metnin konusunu belirler.	1	1	0	100
Görsellerle ilgili soruların cevaplar.	1	1	0	100
Metnin ana fikrini/ana duygusunu belirler.	2	1	1	50
Metnin içeriğine uygun başlık belirler.	1	0	1	0
Noktalama işaretlerine dikkat ederek sesli ve sessiz okur.	1	1	0	100
Yazdıklarını düzenler.	1	1	0	100
Metinle ilgili soruları cevaplar.	1	0	1	0
Metnin içeriğini yorumlar.	1	0	1	0

Sözel (DİN)	S	D	Y	B%
Tarih				
Sosyal rollerin zaman içerisindeki değişimini inceler.	3	2	1	67
Toplumsal birlikteliğin oluşmasında sosyal yardımlaşma ve dayanışmayı destekleyici faaliyetlere katılır.	1	1	0	100
Sosyal, kültürel ve tarihi bağların toplumsal birlikteliğin oluşmasındaki yerini ve rolünü analiz eder.	3	2	1	67
Toplumda uyum içerisinde yaşayabilmek için farklılıklara yönelik ön yargıları sorgular.	3	1	2	33

Sözel (İNG)	S	D	Y	B%
İngilizce				
Students will be able to use a series of phrases and simple expressions to express their repeated actions.	4	2	2	50
Students will be able to tell the time and dates.	4	3	1	75
Students will be able to talk about repeated actions.	2	2	0	100

Sayısal (MAT)	S	D	Y	B%
Matematik				
Doğal sayılarda ortak çarpan parantezine alma ve dağılıma özelliğini uygulamaya yönelik işlemler yapar.	3	2	1	67
Bir doğal sayının kendisiyle tekrarlı çarpımını üslü ifade olarak yazar ve değerini hesaplar.	6	3	3	50
İşlem önceliğini dikkate alarak doğal sayılarla dört işlem yapar.	3	3	0	100
Doğal sayılarla dört işlem yapmayı gerektiren problemleri çözer ve kurar.	3	0	1	0

Sayısal (FEN)	S	D	Y	B%
Fen				
Güneş sistemindeki gezegenleri birbirleri ile karşılaştırır.	6	4	2	67
Güneş tutulmasının nasıl oluştuğunu tahmin eder.	3	0	3	0
Güneş sistemindeki gezegenleri, Güneş'e yakınlıklarına göre sıralayarak bir model oluşturur.	3	1	2	33
Ay tutulmasının nasıl oluştuğunu tahmin eder.	3	0	3	0

SINAV SONUÇ BELGESİ

6. SINIF İŞLEYEN ZEKA TÜRKİYE GENELİ DENEME SINAVI

DERSLERE GÖRE BAŞARI ANALİZİ

VAN / İPEKYOLU / EREK TOKİ ORTAOKULU							
Öğrenci			Numara	Sınıf			
BEYZA ERÇETİ N			60	6A			
Puan Türü	Puan	Genel Ort.	Dereceler				
			Snf	Kurum	İlçe	İl	Genel
LGS	▲ 358,517	299,550	10	11	130	627	13983
Puanı Hesaplanan:			61	835	3987	54546	
Katılımlar:			21	61	836	3995	54719

Ders	Soru	Doğru	Yanlış	Net	Başarı %	Sınıf Ort.	Kurum Ort.	Genel Ort.
Türkçe	15	10	4	8,67	58	▲ 5,87	▲ 3,85	▲ 4,81
Tarih	10	7	3	6,00	60	▲ 5,83	▲ 3,64	▲ 4,69
Din K.ve A.B.	10	6	3	5,00	50	▲ 3,84	▲ 2,74	▲ 3,09
İngilizce	10	8	2	7,33	73	▲ 6,76	▲ 3,85	▲ 4,08
Matematik	15	8	3	7,00	47	▲ 5,84	▲ 2,44	▲ 3,95
Fen	15	9	4	7,67	51	▼ 8,06	▲ 4,78	▲ 6,30
Toplam:	75	48	19	41,67	56	▲ 36,21	▲ 21,30	▲ 26,93

Soru No	123456789012345
Sözel (TÜR)	aAD BAB*cADCDcB
Cevap Anh.	A CADCBABDBADCDDDB
Sözel (TAR)	BAaBCaaADA
Cevap Anh.	A BACBCDBADA
Sözel (DİN)	aBACbCB Da
Cevap Anh.	A DBACACBDDC
Sözel (İNG)	CCDBbAbDAB
Cevap Anh.	A CCDBCAADAB
Sayısal (MAT)	DDACaC ABd dC
Cevap Anh.	A DDACCCAABABCCBB
Sayısal (FEN)	aCb cDAA CBCcCA
Cevap Anh.	A DCABDDAABCBCBCA

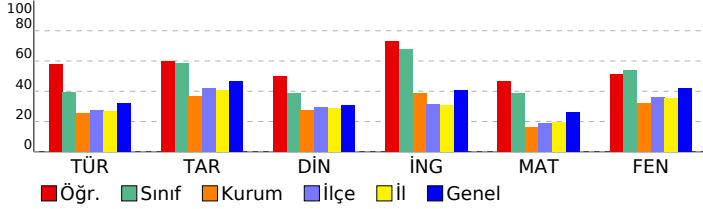

Sözel (TÜR)	S	D	Y	B%
Türkçe				
Bağlamdan yararlanarak bilmediği kelime ve kelime gruplarının anlamını tahmin eder.	2	1	1	50
Grafik, tablo ve çizelgeyle sunulan bilgileri yorumlar.	1	1	0	100
Deyim ve atasözlerinin metne katkısını belirler.	2	2	0	100
Metni oluşturan unsurlar arasındaki geçiş ve bağlantı ifadelerinin anlama olan katkısını değerlendirir.	1	0	0	0
Metnin konusunu belirler.	1	1	0	100
Görsellerle ilgili soruların cevaplar.	1	1	0	100
Metnin ana fikrini/ana duygusunu belirler.	2	1	1	50
Metnin içeriğine uygun başlık belirler.	1	0	1	0
Noktalama işaretlerine dikkat ederek sesli ve sessiz okur.	1	1	0	100
Yazdıklarını düzenler.	1	1	0	100
Metinle ilgili soruları cevaplar.	1	0	1	0
Metnin içeriğini yorumlar.	1	1	0	100

Sözel (TAR)	S	D	Y	B%
Tarih				
Sosyal rollerin zaman içerisinde değişimini inceler.	3	3	0	100
Toplumsal birlikteliğin oluşmasında sosyal yardımlaşma ve dayanışmayı destekleyici faaliyetlere katılır.	1	1	0	100
Sosyal, kültürel ve tarihi bağların toplumsal birlikteliğin oluşmasındaki yerini ve rolünü analiz eder.	3	2	1	67
Toplumda uyum içerisinde yaşayabilmek için farklılıklara yönelik ön yargıları sorgular.	3	1	2	33

Sözel (DİN)	S	D	Y	B%
Din K.ve A.B.				
Peygamber ve peygamberlik kavramlarını tanımlar.	5	3	2	60
Peygamberlerin özelliklerini ve görevlerini açıklar.	5	3	1	60

Sözel (İNG)	S	D	Y	B%
İngilizce				
Students will be able to use a series of phrases and simple expressions to express their repeated actions.	4	3	1	75
Students will be able to tell the time and dates.	4	3	1	75
Students will be able to talk about repeated actions.	2	2	0	100

Sayısal (MAT)	S	D	Y	B%
Matematik				
Doğal sayılarda ortak çarpan parantezine alma ve dağılıma özelliğini uygulamaya yönelik işlemler yapar.	3	3	0	100
Bir doğal sayının kendisiyle tekrarlı çarpımını üslü ifade olarak yazar ve değerini hesaplar.	6	3	1	50
İşlem önceliğini dikkate alarak doğal sayılarla dört işlem yapar.	3	2	1	67
Doğal sayılarla dört işlem yapmayı gerektiren problemleri çözer ve kurar.	3	0	1	0

Sayısal (FEN)	S	D	Y	B%
Fen				
Güneş sistemindeki gezegenleri birbirleri ile karşılaştırır.	6	3	3	50
Güneş tutulmasının nasıl oluştuğunu tahmin eder.	3	3	0	100
Güneş sistemindeki gezegenleri, Güneş'e yakınlıklarına göre sıralayarak bir model oluşturur.	3	1	1	33
Ay tutulmasının nasıl oluştuğunu tahmin eder.	3	2	0	67

SINAV SONUÇ BELGESİ

6. SINIF İŞLEYEN ZEKA TÜRKİYE GENELİ DENEME SINAVI

DERSLERE GÖRE BAŞARI ANALİZİ

VAN / İPEKYOLU / EREK TOKİ ORTAOKULU							
Öğrenci			Numara	Sınıf			
CEYİİN KARAK YA			68	6A			
Puan Türü	Puan	Genel Ort.	Dereceler				
			Snf	Kurum	İlçe	İl	Genel
LGS	▲ 343,914	299,550	11	13	172	810	16815
Puanı Hesaplanan:			61	835	3987	54546	
Katılımlar:			21	61	836	3995	54719

Ders	Soru	Doğru	Yanlış	Net	Başarı %	Sınıf Ort.	Kurum Ort.	Genel Ort.
Türkçe	15	8	4	6,67	44	▲ 5,87	▲ 3,85	▲ 4,81
Tarih	10	8	1	7,67	77	▲ 5,83	▲ 3,64	▲ 4,69
Din K.ve A.B.	10	3	4	1,67	17	▼ 3,84	▼ 2,74	▼ 3,09
İngilizce	10	7	3	6,00	60	▼ 6,76	▲ 3,85	▲ 4,08
Matematik	15	8	4	6,67	44	▲ 5,84	▲ 2,44	▲ 3,95
Fen	15	10	4	8,67	58	▲ 8,06	▲ 4,78	▲ 6,30
Toplam:	75	44	20	37,33	50	▲ 36,21	▲ 21,30	▲ 26,93

Soru No	123456789012345
Sözel (TÜR)	C DB bc aABDBAc
Cevap Anh.	B CDDBCADCBABDBAD
Sözel (TAR)	aA ACBCDDA
Cevap Anh.	B BABACBCDDA
Sözel (DİN)	bbbaACA
Cevap Anh.	B DCDBACACBB
Sözel (İNG)	DABCCDBacc
Cevap Anh.	B DABCCDBCAA
Sayısal (MAT)	Cd DcACCC daAB
Cevap Anh.	B CCBBDDACCCAABAB
Sayısal (FEN)	Ca CAcDbAAcCBAC
Cevap Anh.	B CBDCABDDAABCBCAC

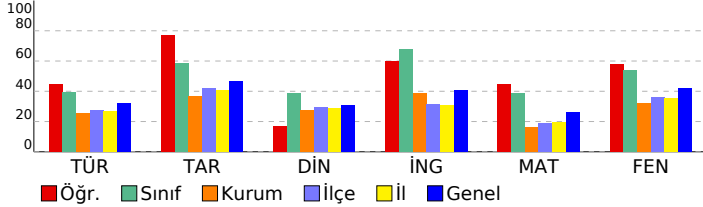

Sözel (TÜR)	S	D	Y	B%
Türkçe	2	0	1	0
Bağlamdan yararlanarak bilmediği kelime ve kelime gruplarının anlamını tahmin eder.	2	0	1	0
Grafik, tablo ve çizelgeyle sunulan bilgileri yorumlar.	1	0	1	0
Deyim ve atasözlerinin metne katkısını belirler.	2	0	1	0
Metni oluşturan unsurlar arasındaki geçiş ve bağlantı ifadelerinin anlama olan katkısını değerlendirir.	1	0	0	0
Metnin konusunu belirler.	1	1	0	100
Görsellerle ilgili soruların cevaplar.	1	1	0	100
Metnin ana fikrini/ana duygusunu belirler.	2	1	1	50
Metnin içeriğine uygun başlık belirler.	1	1	0	100
Noktalama işaretlerine dikkat ederek sesli ve sessiz okur.	1	1	0	100
Yazdıklarını düzenler.	1	1	0	100
Metinle ilgili soruları cevaplar.	1	1	0	100
Metnin içeriğini yorumlar.	1	1	0	100

Sözel (DİN)	S	D	Y	B%
Tarih	3	2	0	67
Sosyal rollerin zaman içerisinde değişimini inceler.	3	2	0	67
Toplumsal birlikteliğin oluşmasında sosyal yardımlaşma ve dayanışmayı destekleyici faaliyetlere katılır.	1	1	0	100
Sosyal, kültürel ve tarihi bağların toplumsal birlikteliğin oluşmasındaki yerini ve rolünü analiz eder.	3	3	0	100
Toplumda uyum içerisinde yaşayabilmek için farklılıklara yönelik ön yargıları sorgular.	3	2	1	67
Din K.ve A.B.	5	2	3	40
Peygamber ve peygamberlik kavramlarını tanımlar.	5	2	3	40
Peygamberlerin özelliklerini ve görevlerini açıklar.	5	1	1	20

Sözel (İNG)	S	D	Y	B%
İngilizce	4	3	1	75
Students will be able to use a series of phrases and simple expressions to express their repeated actions.	4	3	1	75
Students will be able to tell the time and dates.	4	2	2	50
Students will be able to talk about repeated actions.	2	2	0	100

Sayısal (MAT)	S	D	Y	B%
Matematik	3	1	2	33
Doğal sayılarda ortak çarpan parantezine alma ve dağılıma özelliğini uygulamaya yönelik işlemler yapar.	3	1	2	33
Bir doğal sayının kendisiyle tekrarlı çarpımını üslü ifade olarak yazar ve değerini hesaplar.	6	2	2	33
İşlem önceliğini dikkate alarak doğal sayılarla dört işlem yapar.	3	3	0	100
Doğal sayılarla dört işlem yapmayı gerektiren problemleri çözer ve kurar.	3	2	0	67

Sayısal (FEN)	S	D	Y	B%
Fen	6	3	2	50
Güneş sistemindeki gezegenleri birbirleri ile karşılaştırır.	6	3	2	50
Güneş tutulmasının nasıl oluştuğunu tahmin eder.	3	3	0	100
Güneş sistemindeki gezegenleri, Güneş'e yakınlıklarına göre sıralayarak bir model oluşturur.	3	2	1	67
Ay tutulmasının nasıl oluştuğunu tahmin eder.	3	2	1	67

SINAV SONUÇ BELGESİ

VAN / İPEKYOLU / EREK TOKİ ORTAOKULU

Öğrenci	Numara	Sınıf
ELİF BEYZA ÇEVİK	82	6A

Puan Türü	Puan	Genel Ort.	Dereceler				
LGS	▲ 323,693	299,550	Snf	Kurum	İlçe	İl	Genel
		Puanı Hesaplanan:	61	835	3987	54546	
		Katılımlar:	21	61	836	3995	54719

Ders	Soru	Doğru	Yanlış	Net	Başarı %	Sınıf Ort.	Kurum Ort.	Genel Ort.
Türkçe	15	9	6	7,00	47	▲ 5,87	▲ 3,85	▲ 4,81
Tarih	10	7	3	6,00	60	▲ 5,83	▲ 3,64	▲ 4,69
Din K.ve A.B.	10	6	4	4,67	47	▲ 3,84	▲ 2,74	▲ 3,09
İngilizce	10	7	2	6,33	63	▼ 6,76	▲ 3,85	▲ 4,08
Matematik	15	6	4	4,67	31	▼ 5,84	▲ 2,44	▲ 3,95
Fen	15	8	7	5,67	38	▼ 8,06	▲ 4,78	▼ 6,30
Toplam:	75	43	26	34,33	46	▼ 36,21	▲ 21,30	▲ 26,93

Soru No	123456789012345
Sözel (TÜR)	abDCcABDcAaCdCb
Cevap Anh.	A CADCBABDBADCDB
Sözel (TAR)	BACBCDaAbd
Cevap Anh.	A BACBCDBADA
Sözel (DİN)	baACACBacC
Cevap Anh.	A DBACACBBDC
Sözel (İNG)	CCDBaA cAB
Cevap Anh.	A CCDBCAADAB
Sayısal (MAT)	D dCCa AcA C c
Cevap Anh.	A DDACCCAABABCCBB
Sayısal (FEN)	DdAcDbAAdaBCcCd
Cevap Anh.	A DCABDDAABCBCBCA

6. SINIF İŞLEYEN ZEKA TÜRKİYE GENELİ DENEME SINAVI

DERSLERE GÖRE BAŞARI ANALİZİ

Sözel (TÜR)	S	D	Y	B%
Türkçe				
Bağlamdan yararlanarak bilmediği kelime ve kelime gruplarının anlamını tahmin eder.	2	0	2	0
Grafik, tablo ve çizelgeyle sunulan bilgileri yorumlar.	1	0	1	0
Deyim ve atasözlerinin metne katkısını belirler.	2	2	0	100
Metni oluşturan unsurlar arasındaki geçiş ve bağlantı ifadelerinin anlama olan katkısını değerlendirir.	1	1	0	100
Metnin konusunu belirler.	1	1	0	100
Görsellerle ilgili soruların cevaplar.	1	1	0	100
Metnin ana fikrini/ana duygusunu belirler.	2	1	1	50
Metnin içeriğine uygun başlık belirler.	1	0	1	0
Noktalama işaretlerine dikkat ederek sesli ve sessiz okur.	1	1	0	100
Yazdıklarını düzenler.	1	1	0	100
Metnin ilgili sorularını cevaplar.	1	0	1	0
Metnin içeriğini yorumlar.	1	1	0	100

Sözel (TAR)	S	D	Y	B%
Tarih				
Sosyal rollerin zaman içerisinde değişimini inceler.	3	1	2	33
Toplumsal birlikteliğin oluşmasında sosyal yardımlaşma ve dayanışmayı destekleyici faaliyetlere katılır.	1	1	0	100
Sosyal, kültürel ve tarihi bağların toplumsal birlikteliğin oluşmasındaki yerini ve rolünü analiz eder.	3	3	0	100
Toplumda uyum içerisinde yaşayabilmek için farklılıklara yönelik ön yargıları sorgular.	3	2	1	67

Sözel (DİN)	S	D	Y	B%
Din K.ve A.B.				
Peygamber ve peygamberlik kavramlarını tanımlar.	5	3	2	60
Peygamberlerin özelliklerini ve görevlerini açıklar.	5	3	2	60

Sözel (İNG)	S	D	Y	B%
İngilizce				
Students will be able to use a series of phrases and simple expressions to express their repeated actions.	4	3	0	75
Students will be able to tell the time and dates.	4	3	1	75
Students will be able to talk about repeated actions.	2	1	1	50

Sayısal (MAT)	S	D	Y	B%
Matematik				
Doğal sayılarda ortak çarpan parantezine alma ve dağılıma özelliğini uygulamaya yönelik işlemler yapar.	3	2	1	67
Bir doğal sayının kendisiyle tekrarlı çarpımını üslü ifade olarak yazar ve değerini hesaplar.	6	2	1	33
İşlem önceliğini dikkate alarak doğal sayılarla dört işlem yapar.	3	1	2	33
Doğal sayılarla dört işlem yapmayı gerektiren problemleri çözer ve kurar.	3	1	0	33

Sayısal (FEN)	S	D	Y	B%
Fen				
Güneş sistemindeki gezegenleri birbirleri ile karşılaştırır.	6	3	3	50
Güneş tutulmasının nasıl oluştuğunu tahmin eder.	3	2	1	67
Güneş sistemindeki gezegenleri, Güneş'e yakınlıklarına göre sıralayarak bir model oluşturur.	3	2	1	67
Ay tutulmasının nasıl oluştuğunu tahmin eder.	3	1	2	33

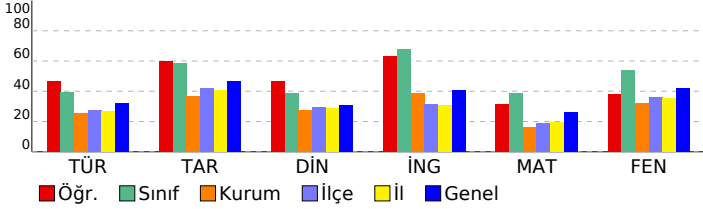

SINAV SONUÇ BELGESİ

6. SINIF İŞLEYEN ZEKA TÜRKİYE GENELİ DENEME SINAVI

DERSLERE GÖRE BAŞARI ANALİZİ

VAN / İPEKYOLU / EREK TOKİ ORTAOKULU							
Öğrenci				Numara		Sınıf	
EYÜP SEMO				96		6A	
Puan Türü	Puan	Genel Ort.	Dereceler				
			Snf	Kurum	İlçe	İl	Genel
LGS	▼ 295,354	299,550	15	18	324	1554	27212
Puanı Hesaplanan:			61	835	3987	54546	
Katılımlar:			21	61	836	3995	54719

Ders	Soru	Doğru	Yanlış	Net	Başarı %	Sınıf Ort.	Kurum Ort.	Genel Ort.
Türkçe	15	7	7	4,67	31	▼ 5,87	▲ 3,85	▼ 4,81
Tarih	10	8	2	7,33	73	▲ 5,83	▲ 3,64	▲ 4,69
Din K.ve A.B.	10	4	6	2,00	20	▼ 3,84	▼ 2,74	▼ 3,09
İngilizce	10	6	3	5,00	50	▼ 6,76	▲ 3,85	▲ 4,08
Matematik	15	3	8	0,33	2	▼ 5,84	▼ 2,44	▼ 3,95
Fen	15	10	5	8,33	56	▲ 8,06	▲ 4,78	▲ 6,30
Toplam:	75	38	31	27,67	37	▼ 36,21	▲ 21,30	▲ 26,93

Soru No	123456789012345
Sözel (TÜR)	CD abADCdAaacAa
Cevap Anh.	B CDDBCADCBABDBAD
Sözel (TAR)	aABACBCDbA
Cevap Anh.	B BABACBCDDA
Sözel (DİN)	DCaBcCdbac
Cevap Anh.	B DCDBACACBB
Sözel (İNG)	cABCCD Ccc
Cevap Anh.	B DABCCDBCAA
Sayısal (MAT)	bC d Ddada Aa d
Cevap Anh.	B CCBBDDACCCAABAB
Sayısal (FEN)	CBcCAacbAbBCBAC
Cevap Anh.	B CBD CABDDAABCBCAC

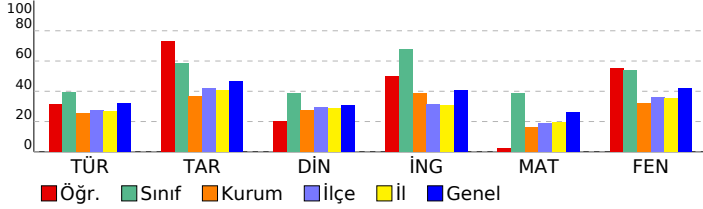

Sözel (TÜR)	S	D	Y	B%
Türkçe	2	0	2	0
Bağlamdan yararlanarak bilmediği kelime ve kelime gruplarının anlamını tahmin eder.	2	0	2	0
Grafik, tablo ve çizelgeyle sunulan bilgileri yorumlar.	1	1	0	100
Deyim ve atasözlerinin metne katkısını belirler.	2	2	0	100
Metni oluşturan unsurlar arasındaki geçiş ve bağlantı ifadelerinin anlama olan katkısını değerlendirir.	1	1	0	100
Metnin konusunu belirler.	1	1	0	100
Görsellerle ilgili soruların cevaplar.	1	0	1	0
Metnin ana fikrini/ana duygusunu belirler.	2	0	2	0
Metnin içeriğine uygun başlık belirler.	1	0	1	0
Noktalama işaretlerine dikkat ederek sesli ve sessiz okur.	1	1	0	100
Yazdıklarını düzenler.	1	1	0	100
Metinle ilgili soruların cevaplar.	1	0	0	0
Metnin içeriğini yorumlar.	1	0	1	0

Sözel (TAR)	S	D	Y	B%
Tarih	3	2	1	67
Sosyal rollerin zaman içerisindeki değişimini inceler.	3	2	1	67
Toplumsal birlikteliğin oluşmasında sosyal yardımlaşma ve dayanışmayı destekleyici faaliyetlere katılır.	1	1	0	100
Sosyal, kültürel ve tarihi bağların toplumsal birlikteliğin oluşmasındaki yerini ve rolünü analiz eder.	3	3	0	100
Toplumda uyum içerisinde yaşayabilmek için farklılıklara yönelik ön yargıları sorgular.	3	2	1	67

Sözel (DİN)	S	D	Y	B%
Din K.ve A.B.	5	3	2	60
Peygamber ve peygamberlik kavramlarını tanımlar.	5	3	2	60
Peygamberlerin özelliklerini ve görevlerini açıklar.	5	1	4	20

Sözel (İNG)	S	D	Y	B%
İngilizce	4	3	1	75
Students will be able to use a series of phrases and simple expressions to express their repeated actions.	4	3	1	75
Students will be able to tell the time and dates.	4	2	1	50
Students will be able to talk about repeated actions.	2	1	1	50

Sayısal (MAT)	S	D	Y	B%
Matematik	3	1	1	33
Doğal sayılarda ortak çarpan parantezine alma ve dağılıma özelliğini uygulamaya yönelik işlemler yapar.	3	1	1	33
Bir doğal sayının kendisiyle tekrarlı çarpımını üslü ifade olarak yazar ve değerini hesaplar.	6	2	3	33
İşlem önceliğini dikkate alarak doğal sayılarla dört işlem yapar.	3	0	2	0
Doğal sayılarla dört işlem yapmayı gerektiren problemleri çözer ve kurar.	3	0	2	0

Sayısal (FEN)	S	D	Y	B%
Fen	6	2	4	33
Güneş sistemindeki gezegenleri birbirleri ile karşılaştırır.	6	2	4	33
Güneş tutulmasının nasıl oluştuğunu tahmin eder.	3	3	0	100
Güneş sistemindeki gezegenleri, Güneş'e yakınlıklarına göre sıralayarak bir model oluşturur.	3	3	0	100
Ay tutulmasının nasıl oluştuğunu tahmin eder.	3	2	1	67

SINAV SONUÇ BELGESİ

6. SINIF İŞLEYEN ZEKA TÜRKİYE GENELİ DENEME SINAVI

DERSLERE GÖRE BAŞARI ANALİZİ

VAN / İPEKYOLU / EREK TOKİ ORTAOKULU							
Öğrenci			Numara	Sınıf			
FİDAN İTAH			101	6A			
Puan Türü	Puan	Genel Ort.	Dereceler				
			Snf	Kurum	İlçe	İl	Genel
LGS	▼ 252,339	299,550	18	36	494	2353	37038
Puanı Hesaplanan:			61	835	3987	54546	
Katılımlar:			21	61	836	3995	54719

Ders	Soru	Doğru	Yanlış	Net	Başarı %	Sınıf Ort.	Kurum Ort.	Genel Ort.
Türkçe	15	7	8	4,33	29	▼ 5,87	▲ 3,85	▼ 4,81
Tarih	10	3	6	1,00	10	▼ 5,83	▼ 3,64	▼ 4,69
Din K.ve A.B.	10	4	6	2,00	20	▼ 3,84	▼ 2,74	▼ 3,09
İngilizce	10	8	1	7,67	77	▲ 6,76	▲ 3,85	▲ 4,08
Matematik	15	4	10	0,67	4	▼ 5,84	▼ 2,44	▼ 3,95
Fen	15	5	10	1,67	11	▼ 8,06	▼ 4,78	▼ 6,30
Toplam:	75	31	41	17,33	23	▼ 36,21	▼ 21,30	▼ 26,93

Soru No	123456789012345
Sözel (TÜR)	bcDaaAcDBADabcB
Cevap Anh.	A CADCBABDBADCDDDB
Sözel (TAR)	cb aCDacba
Cevap Anh.	A BACBCDBADA
Sözel (DİN)	DdACcbbdDa
Cevap Anh.	A DBACACBBDC
Sözel (İNG)	CCDBC bDAB
Cevap Anh.	A CCDBC AADAB
Sayısal (MAT)	bDAbCC cadabbcd
Cevap Anh.	A DDACCCAABABCCBB
Sayısal (FEN)	bCbDccAcbaCabA
Cevap Anh.	A DCABDDAABCBCBCA

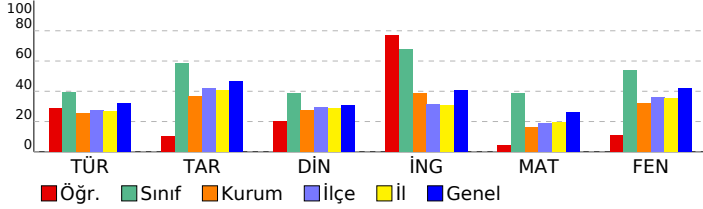

Sözel (TÜR)				
Türkçe	S	D	Y	B%
Bağlamdan yararlanarak bilmediği kelime ve kelime gruplarının anlamını tahmin eder.	2	0	2	0
Grafik, tablo ve çizelgeyle sunulan bilgileri yorumlar.	1	0	1	0
Deyim ve atasözlerinin metne katkısını belirler.	2	1	1	50
Metni oluşturan unsurlar arasındaki geçiş ve bağlantı ifadelerinin anlama olan katkısını değerlendirir.	1	0	1	0
Metnin konusunu belirler.	1	1	0	100
Görsellerle ilgili soruların cevaplar.	1	0	1	0
Metnin ana fikrini/ana duygusunu belirler.	2	2	0	100
Metnin içeriğine uygun başlık belirler.	1	1	0	100
Noktalama işaretlerine dikkat ederek sesli ve sessiz okur.	1	1	0	100
Yazdıklarını düzenler.	1	0	1	0
Metinle ilgili soruların cevaplar.	1	0	1	0
Metnin içeriğini yorumlar.	1	1	0	100

Sözel (TAR)				
Tarih	S	D	Y	B%
Sosyal rollerin zaman içerisinde değişimini inceler.	3	1	2	33
Toplumsal birlikteliğin oluşmasında sosyal yardımlaşma ve dayanışmayı destekleyici faaliyetlere katılır.	1	0	1	0
Sosyal, kültürel ve tarihi bağların toplumsal birlikteliğin oluşmasındaki yerini ve rolünü analiz eder.	3	1	1	33
Toplumda uyum içerisinde yaşayabilmek için farklılıklara yönelik ön yargıları sorgular.	3	1	2	33

Sözel (DİN)				
Din K.ve A.B.	S	D	Y	B%
Peygamber ve peygamberlik kavramlarını tanımlar.	5	3	2	60
Peygamberlerin özelliklerini ve görevlerini açıklar.	5	1	4	20

Sözel (İNG)				
İngilizce	S	D	Y	B%
Students will be able to use a series of phrases and simple expressions to express their repeated actions.	4	3	1	75
Students will be able to tell the time and dates.	4	3	0	75
Students will be able to talk about repeated actions.	2	2	0	100

Sayısal (MAT)				
Matematik	S	D	Y	B%
Doğal sayılarda ortak çarpan parantezine alma ve dağılıma özelliğini uygulamaya yönelik işlemler yapar.	3	0	3	0
Bir doğal sayının kendisiyle tekrarlı çarpımını üslü ifade olarak yazar ve değerini hesaplar.	6	1	4	17
İşlem önceliğini dikkate alarak doğal sayılarla dört işlem yapar.	3	2	1	67
Doğal sayılarla dört işlem yapmayı gerektiren problemleri çözer ve kurar.	3	1	2	33

Sayısal (FEN)				
Fen	S	D	Y	B%
Güneş sistemindeki gezegenleri birbirleri ile karşılaştırır.	6	3	3	50
Güneş tutulmasının nasıl oluştuğunu tahmin eder.	3	1	2	33
Güneş sistemindeki gezegenleri, Güneş'e yakınlıklarına göre sıralayarak bir model oluşturur.	3	1	2	33
Ay tutulmasının nasıl oluştuğunu tahmin eder.	3	0	3	0

SINAV SONUÇ BELGESİ							
VAN / İPEKYOLU / EREK TOKİ ORTAOKULU							
Öğrenci				Numara		Sınıf	
HİRANUR MERAL				103		6A	
Puan Türü	Puan	Genel Ort.	Dereceler				
			Snf	Kurum	İlçe	İl	Genel
LGS	▲ 384,685	299,550	8	8	87	396	9254
Puanı Hesaplanan:			61	835	3987	54546	
Katılımlar:			21	61	836	3995	54719

Ders	Soru	Doğru	Yanlış	Net	Başarı %	Sınıf Ort.	Kurum Ort.	Genel Ort.
Türkçe	15	9	6	7,00	47	▲ 5,87	▲ 3,85	▲ 4,81
Tarih	10	10	0	10,00	100	▲ 5,83	▲ 3,64	▲ 4,69
Din K.ve A.B.	10	6	4	4,67	47	▲ 3,84	▲ 2,74	▲ 3,09
İngilizce	10	9	1	8,67	87	▲ 6,76	▲ 3,85	▲ 4,08
Matematik	15	13	2	12,33	82	▲ 5,84	▲ 2,44	▲ 3,95
Fen	15	9	6	7,00	47	▼ 8,06	▲ 4,78	▲ 6,30
Toplam:	75	56	19	49,67	66	▲ 36,21	▲ 21,30	▲ 26,93

Soru No	123456789012345
Sözel (TÜR)	CACcAcDBcDacDB
Cevap Anh.	A CADCBABDBADCDDB
Sözel (TAR)	BACBCDBADA
Cevap Anh.	A BACBCDBADA
Sözel (DİN)	bcACACBdDb
Cevap Anh.	A DBACACBBDC
Sözel (İNG)	CCDBaAADAB
Cevap Anh.	A CCDBCAADAB
Sayısal (MAT)	DDACCdAAaABCCBB
Cevap Anh.	A DDACCCAABABCCBB
Sayısal (FEN)	DCAdcDAAabBCaaA
Cevap Anh.	A DCABDDAABCBCBCA

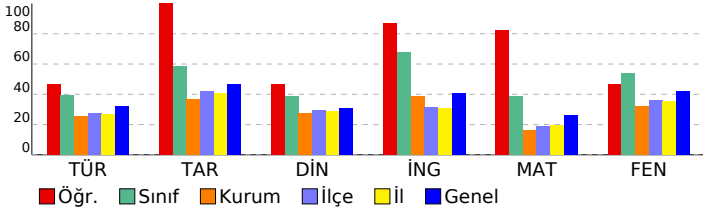

6. SINIF İŞLEYEN ZEKA TÜRKİYE GENELİ DENEME SINAVI

DERSLERE GÖRE BAŞARI ANALİZİ

Sözel (TÜR)	S	D	Y	B%
Türkçe				
Bağlamdan yararlanarak bilmediği kelime ve kelime gruplarının anlamını tahmin eder.	2	1	1	50
Grafik, tablo ve çizelgeyle sunulan bilgileri yorumlar.	1	1	0	100
Deyim ve atasözlerinin metne katkısını belirler.	2	0	2	0
Metni oluşturan unsurlar arasındaki geçiş ve bağlantı ifadelerinin anlama olan katkısını değerlendirir.	1	1	0	100
Metnin konusunu belirler.	1	1	0	100
Görsellerle ilgili soruların cevaplar.	1	0	1	0
Metnin ana fikrini/ana duygusunu belirler.	2	2	0	100
Metnin içeriğine uygun başlık belirler.	1	1	0	100
Noktalama işaretlerine dikkat ederek sesli ve sessiz okur.	1	0	1	0
Yazdıklarını düzenler.	1	0	1	0
Metinle ilgili soruların cevaplar.	1	1	0	100
Metnin içeriğini yorumlar.	1	1	0	100

Sözel (TAR)	S	D	Y	B%
Tarih				
Sosyal rollerin zaman içerisindeki değişimini inceler.	3	3	0	100
Toplumsal birlikteliğin oluşmasında sosyal yardımlaşma ve dayanışmayı destekleyici faaliyetlere katılır.	1	1	0	100
Sosyal, kültürel ve tarihi bağların toplumsal birlikteliğin oluşmasındaki yerini ve rolünü analiz eder.	3	3	0	100
Toplumda uyum içerisinde yaşayabilmek için farklılıklara yönelik ön yargıları sorgular.	3	3	0	100

Sözel (DİN)	S	D	Y	B%
Din K.ve A.B.				
Peygamber ve peygamberlik kavramlarını tanımlar.	5	2	3	40
Peygamberlerin özelliklerini ve görevlerini açıklar.	5	4	1	80

Sözel (İNG)	S	D	Y	B%
İngilizce				
Students will be able to use a series of phrases and simple expressions to express their repeated actions.	4	4	0	100
Students will be able to tell the time and dates.	4	3	1	75
Students will be able to talk about repeated actions.	2	2	0	100

Sayısal (MAT)	S	D	Y	B%
Matematik				
Doğal sayılarda ortak çarpan parantezine alma ve dağılıma özelliğini uygulamaya yönelik işlemler yapar.	3	2	1	67
Bir doğal sayının kendisiyle tekrarlı çarpımını üslü ifade olarak yazar ve değerini hesaplar.	6	6	0	100
İşlem önceliğini dikkate alarak doğal sayılarla dört işlem yapar.	3	2	1	67
Doğal sayılarla dört işlem yapmayı gerektiren problemleri çözer ve kurar.	3	3	0	100

Sayısal (FEN)	S	D	Y	B%
Fen				
Güneş sistemindeki gezegenleri birbirleri ile karşılaştırır.	6	4	2	67
Güneş tutulmasının nasıl oluştuğunu tahmin eder.	3	3	0	100
Güneş sistemindeki gezegenleri, Güneş'e yakınlıklarına göre sıralayarak bir model oluşturur.	3	2	1	67
Ay tutulmasının nasıl oluştuğunu tahmin eder.	3	0	3	0

SINAV SONUÇ BELGESİ							
VAN / İPEKYOLU / EREK TOKİ ORTAOKULU							
Öğrenci				Numara		Sınıf	
JEHAT ACAR				112		6A	
Puan Türü	Puan	Genel Ort.	Dereceler				
			Snf	Kurum	İlçe	İl	Genel
LGS	▲ 404,713	299,550	4	4	55	254	6168
Puanı Hesaplanan:			61	835	3987	54546	
Katılımlar:			21	61	836	3995	54719

Ders	Soru	Doğru	Yanlış	Net	Başarı %	Sınıf Ort.	Kurum Ort.	Genel Ort.
Türkçe	15	9	5	7,33	49	▲ 5,87	▲ 3,85	▲ 4,81
Tarih	10	9	1	8,67	87	▲ 5,83	▲ 3,64	▲ 4,69
Din K.ve A.B.	10	8	2	7,33	73	▲ 3,84	▲ 2,74	▲ 3,09
İngilizce	10	10	0	10,00	100	▲ 6,76	▲ 3,85	▲ 4,08
Matematik	15	12	1	11,67	78	▲ 5,84	▲ 2,44	▲ 3,95
Fen	15	11	3	10,00	67	▲ 8,06	▲ 4,78	▲ 6,30
Toplam:	75	59	12	55,00	73	▲ 36,21	▲ 21,30	▲ 26,93

Soru No	123456789012345
Sözel (TÜR)	aADacABDBab cDB
Cevap Anh.	A CADCBABDBADCDDDB
Sözel (TAR)	BACBCDDdADA
Cevap Anh.	A BACBCDBADA
Sözel (DİN)	DcACcCBBDc
Cevap Anh.	A DBACACBBDC
Sözel (İNG)	CCDBCAADAB
Cevap Anh.	A CCDBCAADAB
Sayısal (MAT)	DDACCCAAaA CC B
Cevap Anh.	A DDACCCAAABABCCBB
Sayısal (FEN)	bCABDDAAaCBC aA
Cevap Anh.	A DCABDDAABCBCBCA

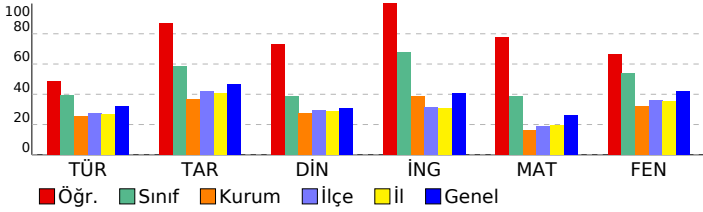

6. SINIF İŞLEYEN ZEKA TÜRKİYE GENELİ DENEME SINAVI

DERSLERE GÖRE BAŞARI ANALİZİ

Sözel (TÜR)	S	D	Y	B%
Türkçe				
Bağlamdan yararlanarak bilmediği kelime ve kelime gruplarının anlamını tahmin eder.	2	0	2	0
Grafik, tablo ve çizelgeyle sunulan bilgileri yorumlar.	1	1	0	100
Deyim ve atasözlerinin metne katkısını belirler.	2	1	1	50
Metni oluşturan unsurlar arasındaki geçiş ve bağlantı ifadelerinin anlama olan katkısını değerlendirir.	1	0	1	0
Metnin konusunu belirler.	1	1	0	100
Görsellerle ilgili soruların cevaplar.	1	1	0	100
Metnin ana fikrini/ana duygusunu belirler.	2	1	1	50
Metnin içeriğine uygun başlık belirler.	1	1	0	100
Noktalama işaretlerine dikkat ederek sesli ve sessiz okur.	1	1	0	100
Yazdıklarını düzenler.	1	0	0	0
Metinle ilgili soruların cevaplar.	1	1	0	100
Metnin içeriğini yorumlar.	1	1	0	100

Sözel (TAR)	S	D	Y	B%
Tarih				
Sosyal rollerin zaman içerisinde değişimini inceler.	3	3	0	100
Toplumsal birlikteliğin oluşmasında sosyal yardımlaşma ve dayanışmayı destekleyici faaliyetlere katılır.	1	1	0	100
Sosyal, kültürel ve tarihi bağların toplumsal birlikteliğin oluşmasındaki yerini ve rolünü analiz eder.	3	3	0	100
Toplumda uyum içerisinde yaşayabilmek için farklılıklara yönelik ön yargıları sorgular.	3	2	1	67

Sözel (DİN)	S	D	Y	B%
Din K.ve A.B.				
Peygamber ve peygamberlik kavramlarını tanımlar.	5	4	1	80
Peygamberlerin özelliklerini ve görevlerini açıklar.	5	4	1	80

Sözel (İNG)	S	D	Y	B%
İngilizce				
Students will be able to use a series of phrases and simple expressions to express their repeated actions.	4	4	0	100
Students will be able to tell the time and dates.	4	4	0	100
Students will be able to talk about repeated actions.	2	2	0	100

Sayısal (MAT)	S	D	Y	B%
Matematik				
Doğal sayılarda ortak çarpan parantezine alma ve dağılıma özelliğini uygulamaya yönelik işlemler yapar.	3	2	1	67
Bir doğal sayının kendisiyle tekrarlı çarpımını üslü ifade olarak yazar ve değerini hesaplar.	6	6	0	100
İşlem önceliğini dikkate alarak doğal sayılarla dört işlem yapar.	3	3	0	100
Doğal sayılarla dört işlem yapmayı gerektiren problemleri çözer ve kurar.	3	1	0	33

Sayısal (FEN)	S	D	Y	B%
Fen				
Güneş sistemindeki gezegenleri birbirleri ile karşılaştırır.	6	4	1	67
Güneş tutulmasının nasıl oluştuğunu tahmin eder.	3	3	0	100
Güneş sistemindeki gezegenleri, Güneş'e yakınlıklarına göre sıralayarak bir model oluşturur.	3	2	1	67
Ay tutulmasının nasıl oluştuğunu tahmin eder.	3	2	1	67

SINAV SONUÇ BELGESİ

6. SINIF İŞLEYEN ZEKA TÜRKİYE GENELİ DENEME SINAVI

DERSLERE GÖRE BAŞARI ANALİZİ

VAN / İPEKYOLU / EREK TOKİ ORTAOKULU							
Öğrenci				Numara		Sınıf	
KAYRA SÜMER				23		6A	
Puan Türü	Puan	Genel Ort.	Dereceler				
			Snf	Kurum	İlçe	İl	Genel
LGS	▲ 411,012	299,550	3	3	44	218	5285
Puanı Hesaplanan:			61	835	3987	54546	
Katılımlar:			21	61	836	3995	54719

Ders	Soru	Doğru	Yanlış	Net	Başarı %	Sınıf Ort.	Kurum Ort.	Genel Ort.
Türkçe	15	12	3	11,00	73	▲ 5,87	▲ 3,85	▲ 4,81
Tarih	10	7	3	6,00	60	▲ 5,83	▲ 3,64	▲ 4,69
Din K.ve A.B.	10	9	1	8,67	87	▲ 3,84	▲ 2,74	▲ 3,09
İngilizce	10	9	1	8,67	87	▲ 6,76	▲ 3,85	▲ 4,08
Matematik	15	11	2	10,33	69	▲ 5,84	▲ 2,44	▲ 3,95
Fen	15	11	4	9,67	64	▲ 8,06	▲ 4,78	▲ 6,30
Toplam:	75	59	14	54,33	72	▲ 36,21	▲ 21,30	▲ 26,93

Soru No	123456789012345
Sözel (TÜR)	aAcCBABDBADCCDB
Cevap Anh.	A CADCBABDBADCCDB
Sözel (TAR)	dACBCaDADA
Cevap Anh.	A BACBCDBADA
Sözel (DİN)	DBACACBBDD
Cevap Anh.	A DBACACBBDC
Sözel (İNG)	CCDBCabDAB
Cevap Anh.	A CCDBCADAB
Sayısal (MAT)	D dCCCAABABCC d
Cevap Anh.	A DDACCCAABABCCBB
Sayısal (FEN)	DCABDbAAcbBCaCA
Cevap Anh.	A DCABDDAABCBCBCA

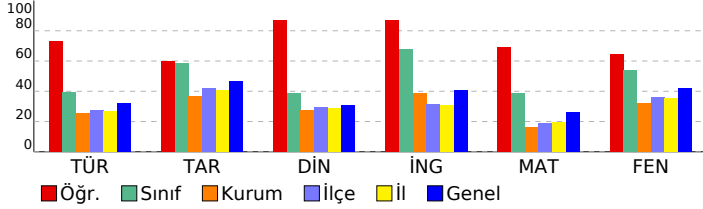

Sözel (TÜR)	S	D	Y	B%
Türkçe	2	1	1	50
Bağlamdan yararlanarak bilmediği kelime ve kelime gruplarının anlamını tahmin eder.	1	1	0	100
Grafik, tablo ve çizelgeyle sunulan bilgileri yorumlar.	2	0	2	0
Deyim ve atasözlerinin metne katkısını belirler.	1	1	0	100
Metni oluşturan unsurlar arasındaki geçiş ve bağlantı ifadelerinin anlama olan katkısını değerlendirir.	1	1	0	100
Metnin konusunu belirler.	1	1	0	100
Görsellerle ilgili soruların cevaplar.	2	2	0	100
Metnin ana fikrini/ana duygusunu belirler.	1	1	0	100
Metnin içeriğine uygun başlık belirler.	1	1	0	100
Noktalama işaretlerine dikkat ederek sesli ve sessiz okur.	1	1	0	100
Yazdıklarını düzenler.	1	1	0	100
Metinle ilgili soruları cevaplar.	1	1	0	100
Metnin içeriğini yorumlar.	1	1	0	100

Sözel (DİN)	S	D	Y	B%
Tarih	3	2	1	67
Sosyal rollerin zaman içerisinde değişimini inceler.	1	1	0	100
Toplumsal birlikteliğin oluşmasında sosyal yardımlaşma ve dayanışmayı destekleyici faaliyetlere katılır.	3	3	0	100
Sosyal, kültürel ve tarihi bağların toplumsal birlikteliğin oluşmasındaki yerini ve rolünü analiz eder.	3	1	2	33
Toplumda uyum içerisinde yaşayabilmek için farklılıklara yönelik ön yargıları sorgular.	3	1	2	33
Din K.ve A.B.	5	4	1	80
Peygamber ve peygamberlik kavramlarını tanımlar.	5	5	0	100
Peygamberlerin özelliklerini ve görevlerini açıklar.	5	5	0	100

Sözel (İNG)	S	D	Y	B%
İngilizce	4	3	1	75
Students will be able to use a series of phrases and simple expressions to express their repeated actions.	4	4	0	100
Students will be able to tell the time and dates.	2	2	0	100
Students will be able to talk about repeated actions.	2	2	0	100

Sayısal (MAT)	S	D	Y	B%
Matematik	3	3	0	100
Doğal sayılarda ortak çarpan parantezine alma ve dağılıma özelliğini uygulamaya yönelik işlemler yapar.	6	4	1	67
Bir doğal sayının kendisiyle tekrarlı çarpımını üslü ifade olarak yazar ve değerini hesaplar.	3	2	1	67
Doğal sayılarla dört işlem yapmayı gerektiren problemleri çözer ve kurar.	3	2	0	67

Sayısal (FEN)	S	D	Y	B%
Fen	6	4	2	67
Güneş sistemindeki gezegenleri birbirleri ile karşılaştırır.	3	3	0	100
Güneş tutulmasının nasıl oluştuğunu tahmin eder.	3	2	1	67
Güneş sistemindeki gezegenleri, Güneş'e yakınlıklarına göre sıralayarak bir model oluşturur.	3	2	1	67
Ay tutulmasının nasıl oluştuğunu tahmin eder.	3	2	1	67

SINAV SONUÇ BELGESİ

6. SINIF İŞLEYEN ZEKA TÜRKİYE GENELİ DENEME SINAVI

DERSLERE GÖRE BAŞARI ANALİZİ

VAN / İPEKYOLU / EREK TOKİ ORTAOKULU							
Öğrenci			Numara	Sınıf			
MUHAMET MİRAÇ DİNCER			128	6A			
Puan Türü	Puan	Genel Ort.	Dereceler				
			Snf	Kurum	İlçe	İl	Genel
LGS	▼ 213,714	299,550	20	47	703	3286	46492
Puanı Hesaplanan:			61	835	3987	54546	
Katılımlar:			21	61	836	3995	54719

Ders	Soru	Doğru	Yanlış	Net	Başarı %	Sınıf Ort.	Kurum Ort.	Genel Ort.
Türkçe	15	4	11	0,33	2	▼ 5,87	▼ 3,85	▼ 4,81
Tarih	10	4	6	2,00	20	▼ 5,83	▼ 3,64	▼ 4,69
Din K.ve A.B.	10	3	7	0,67	7	▼ 3,84	▼ 2,74	▼ 3,09
İngilizce	10	3	7	0,67	7	▼ 6,76	▼ 3,85	▼ 4,08
Matematik	15	2	13	-2,33	-16	▼ 5,84	▼ 2,44	▼ 3,95
Fen	15	7	8	4,33	29	▼ 8,06	▼ 4,78	▼ 6,30
Toplam:	75	23	52	5,67	8	▼ 36,21	▼ 21,30	▼ 26,93

Soru No	123456789012345
Sözel (TÜR)	CbbBacbddcBbccD
Cevap Anh.	B CDDBCADCBABDBAD
Sözel (TAR)	cAdACBdacb
Cevap Anh.	B BABACBCDDA
Sözel (DİN)	cbDBbbcacB
Cevap Anh.	B DCDBACACBB
Sözel (İNG)	bAcBcCbdcB
Cevap Anh.	B DABCCDBCAA
Sayısal (MAT)	bCaBbcdbbddadc
Cevap Anh.	B CCBBDDACCCAABAB
Sayısal (FEN)	aBaCacbcAbBCdbC
Cevap Anh.	B CBDCABDDAABCBCAC

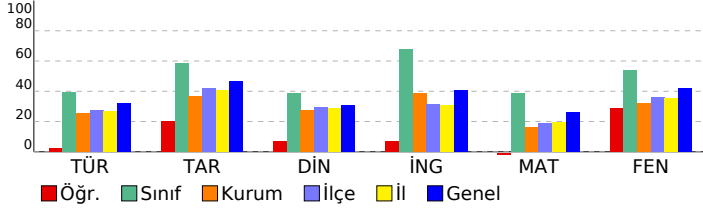

Sözel (TÜR)	S	D	Y	B%
Türkçe	2	0	2	0
Bağlamdan yararlanarak bilmediği kelime ve kelime gruplarının anlamını tahmin eder.	2	0	2	0
Grafik, tablo ve çizelgeyle sunulan bilgileri yorumlar.	1	0	1	0
Deyim ve atasözlerinin metne katkısını belirler.	2	0	2	0
Metni oluşturan unsurlar arasındaki geçiş ve bağlantı ifadelerinin anlama olan katkısını değerlendirir.	1	0	1	0
Metnin konusunu belirler.	1	0	1	0
Görsellerle ilgili soruların cevaplar.	1	1	0	100
Metnin ana fikrini/ana duygusunu belirler.	2	1	1	50
Metnin içeriğine uygun başlık belirler.	1	0	1	0
Noktalama işaretlerine dikkat ederek sesli ve sessiz okur.	1	0	1	0
Yazdıklarını düzenler.	1	1	0	100
Metinle ilgili soruları cevaplar.	1	0	1	0
Metnin içeriğini yorumlar.	1	1	0	100

Sözel (TAR)	S	D	Y	B%
Tarih	3	0	3	0
Sosyal rollerin zaman içerisinde değişimini inceler.	3	0	3	0
Toplumsal birlikteliğin oluşmasında sosyal yardımlaşma ve dayanışmayı destekleyici faaliyetlere katılır.	1	1	0	100
Sosyal, kültürel ve tarihi bağların toplumsal birlikteliğin oluşmasındaki yerini ve rolünü analiz eder.	3	2	1	67
Toplumda uyum içerisinde yaşayabilmek için farklılıklara yönelik ön yargıları sorgular.	3	1	2	33

Sözel (DİN)	S	D	Y	B%
Din K.ve A.B.	5	2	3	40
Peygamber ve peygamberlik kavramlarını tanımlar.	5	2	3	40
Peygamberlerin özelliklerini ve görevlerini açıklar.	5	1	4	20

Sözel (İNG)	S	D	Y	B%
İngilizce	4	1	3	25
Students will be able to use a series of phrases and simple expressions to express their repeated actions.	4	1	3	25
Students will be able to tell the time and dates.	4	2	2	50
Students will be able to talk about repeated actions.	2	0	2	0

Sayısal (MAT)	S	D	Y	B%
Matematik	3	0	3	0
Doğal sayılarda ortak çarpan parantezine alma ve dağılıma özelliğini uygulamaya yönelik işlemler yapar.	6	2	4	33
Bir doğal sayının kendisiyle tekrarlı çarpımını üslü ifade olarak yazar ve değerini hesaplar.	3	0	3	0
Doğal sayılarla dört işlem yapmayı gerektiren problemleri çözer ve kurar.	3	0	3	0

Sayısal (FEN)	S	D	Y	B%
Fen	6	1	5	17
Güneş sistemindeki gezegenleri birbirleri ile karşılaştırır.	3	2	1	67
Güneş tutulmasının nasıl oluştuğunu tahmin eder.	3	2	1	67
Güneş sistemindeki gezegenleri, Güneş'e yakınlıklarına göre sıralayarak bir model oluşturur.	3	2	1	67
Ay tutulmasının nasıl oluştuğunu tahmin eder.	3	2	1	67

SINAV SONUÇ BELGESİ

6. SINIF İŞLEYEN ZEKA TÜRKİYE GENELİ DENEME SINAVI

DERSLERE GÖRE BAŞARI ANALİZİ

VAN / İPEKYOLU / EREK TOKİ ORTAOKULU							
Öğrenci			Numara	Sınıf			
MUHAMMED AKYOL			261	6A			
Puan Türü	Puan	Genel Ort.	Dereceler				
			Snf	Kurum	İlçe	İl	Genel
LGS	▼ 196,302	299,550	21	54	779	3665	50406
Puanı Hesaplanan:			61	835	3987	54546	
Katılımlar:			21	61	836	3995	54719

Ders	Soru	Doğru	Yanlış	Net	Başarı %	Sınıf Ort.	Kurum Ort.	Genel Ort.
Türkçe	15	2	13	-2,33	-16	▼ 5,87	▼ 3,85	▼ 4,81
Tarih	10	4	6	2,00	20	▼ 5,83	▼ 3,64	▼ 4,69
Din K.ve A.B.	10	1	9	-2,00	-20	▼ 3,84	▼ 2,74	▼ 3,09
İngilizce	10	7	3	6,00	60	▼ 6,76	▲ 3,85	▲ 4,08
Matematik	15	4	11	0,33	2	▼ 5,84	▼ 2,44	▼ 3,95
Fen	15	4	11	0,33	2	▼ 8,06	▼ 4,78	▼ 6,30
Toplam:	75	22	53	4,33	6	▼ 36,21	▼ 21,30	▼ 26,93

Soru No	123456789012345
Sözel (TÜR)	acbabAbadccadcD
Cevap Anh.	B CDDBCADCBABDBAD
Sözel (TAR)	cdcbABCbDA
Cevap Anh.	B BABACBCDDA
Sözel (DİN)	adbdbbdacB
Cevap Anh.	B DCDBACACBB
Sözel (İNG)	DABabDBCab
Cevap Anh.	B DABCCDBCAA
Sayısal (MAT)	baBcbcdCCddcBba
Cevap Anh.	B CCBBDDACCCAABAB
Sayısal (FEN)	ddaaABbDddcdBcb
Cevap Anh.	B CBDCABDDAABCBCAC

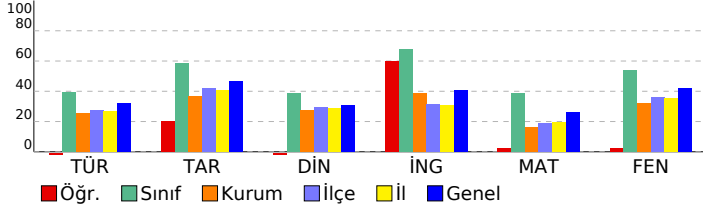

Sözel (TÜR)	S	D	Y	B%
Türkçe	2	0	2	0
Bağlamdan yararlanarak bilmediği kelime ve kelime gruplarının anlamını tahmin eder.	2	0	2	0
Grafik, tablo ve çizelgeyle sunulan bilgileri yorumlar.	1	1	0	100
Deyim ve atasözlerinin metne katkısını belirler.	2	0	2	0
Metni oluşturan unsurlar arasındaki geçiş ve bağlantı ifadelerinin anlama olan katkısını değerlendirir.	1	0	1	0
Metnin konusunu belirler.	1	0	1	0
Görsellerle ilgili soruların cevaplar.	1	0	1	0
Metnin ana fikrini/ana duygusunu belirler.	2	1	1	50
Metnin içeriğine uygun başlık belirler.	1	0	1	0
Noktalama işaretlerine dikkat ederek sesli ve sessiz okur.	1	0	1	0
Yazdıklarını düzenler.	1	0	1	0
Metinle ilgili soruların cevaplar.	1	0	1	0
Metnin içeriğini yorumlar.	1	0	1	0

Sözel (TAR)	S	D	Y	B%
Tarih	3	2	1	67
Sosyal rollerin zaman içerisinde değişimini inceler.	3	2	1	67
Toplumsal birlikteliğin oluşmasında sosyal yardımlaşma ve dayanışmayı destekleyici faaliyetlere katılır.	1	0	1	0
Sosyal, kültürel ve tarihi bağların toplumsal birlikteliğin oluşmasındaki yerini ve rolünü analiz eder.	3	1	2	33
Toplumda uyum içerisinde yaşayabilmek için farklılıklara yönelik ön yargıları sorgular.	3	1	2	33

Sözel (DİN)	S	D	Y	B%
Din K.ve A.B.	5	0	5	0
Peygamber ve peygamberlik kavramlarını tanımlar.	5	0	5	0
Peygamberlerin özelliklerini ve görevlerini açıklar.	5	1	4	20

Sözel (İNG)	S	D	Y	B%
İngilizce	4	2	2	50
Students will be able to use a series of phrases and simple expressions to express their repeated actions.	4	2	2	50
Students will be able to tell the time and dates.	4	3	1	75
Students will be able to talk about repeated actions.	2	2	0	100

Sayısal (MAT)	S	D	Y	B%
Matematik	3	1	2	33
Doğal sayılarda ortak çarpan parantezine alma ve dağılıma özelliğini uygulamaya yönelik işlemler yapar.	3	1	2	33
Bir doğal sayının kendisiyle tekrarlı çarpımını üslü ifade olarak yazar ve değerini hesaplar.	6	1	5	17
İşlem önceliğini dikkate alarak doğal sayılarla dört işlem yapar.	3	0	3	0
Doğal sayılarla dört işlem yapmayı gerektiren problemleri çözer ve kurar.	3	2	1	67

Sayısal (FEN)	S	D	Y	B%
Fen	6	1	5	17
Güneş sistemindeki gezegenleri birbirleri ile karşılaştırır.	6	1	5	17
Güneş tutulmasının nasıl oluştuğunu tahmin eder.	3	1	2	33
Güneş sistemindeki gezegenleri, Güneş'e yakınlıklarına göre sıralayarak bir model oluşturur.	3	1	2	33
Ay tutulmasının nasıl oluştuğunu tahmin eder.	3	1	2	33

SINAV SONUÇ BELGESİ

6. SINIF İŞLEYEN ZEKA TÜRKİYE GENELİ DENEME SINAVI

DERSLERE GÖRE BAŞARI ANALİZİ

VAN / İPEKYOLU / EREK TOKİ ORTAOKULU							
Öğrenci			Numara	Sınıf			
MYASER ÖZDEMİR			0	6A			
Puan Türü	Puan	Genel Ort.	Dereceler				
			Snf	Kurum	İlçe	İl	Genel
LGS	▲ 306,348	299,550	14	17	285	1354	24798
Puanı Hesaplanan:			61	835	3987	54546	
Katılımlar:			21	61	836	3995	54719

Ders	Soru	Doğru	Yanlış	Net	Başarı %	Sınıf Ort.	Kurum Ort.	Genel Ort.
Türkçe	15	7	7	4,67	31	▼ 5,87	▲ 3,85	▼ 4,81
Tarih	10	4	6	2,00	20	▼ 5,83	▼ 3,64	▼ 4,69
Din K.ve A.B.	10	4	5	2,33	23	▼ 3,84	▼ 2,74	▼ 3,09
İngilizce	10	7	3	6,00	60	▼ 6,76	▲ 3,85	▲ 4,08
Matematik	15	5	7	2,67	18	▼ 5,84	▲ 2,44	▼ 3,95
Fen	15	11	4	9,67	64	▲ 8,06	▲ 4,78	▲ 6,30
Toplam:	75	38	32	27,33	36	▼ 36,21	▲ 21,30	▲ 26,93

Soru No	123456789012345
Sözel (TÜR)	CcDBb DbdAdDcAa
Cevap Anh.	B CDDBCADCBABDBAD
Sözel (TAR)	cbBAbBCaab
Cevap Anh.	B BABACBCDDA
Sözel (DİN)	DdbaACA ac
Cevap Anh.	B DCDBACACBB
Sözel (İNG)	DAdCCDBaAb
Cevap Anh.	B DABCCDBCAA
Sayısal (MAT)	CC aD ddaa ABda
Cevap Anh.	B CCBBDDACCCAABAB
Sayısal (FEN)	CcaCABDDAccCBAC
Cevap Anh.	B CBDCABDDAABCBCAC

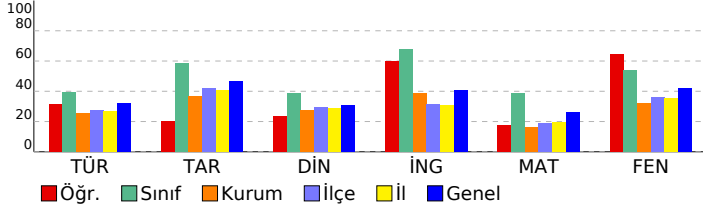

Sözel (TÜR)	S	D	Y	B%
Türkçe	2	0	2	0
Bağlamdan yararlanarak bilmediği kelime ve kelime gruplarının anlamını tahmin eder.	2	0	2	0
Grafik, tablo ve çizelgeyle sunulan bilgileri yorumlar.	1	0	0	0
Deyim ve atasözlerinin metne katkısını belirler.	2	1	1	50
Metni oluşturan unsurlar arasındaki geçiş ve bağlantı ifadelerinin anlama olan katkısını değerlendirir.	1	0	1	0
Metnin konusunu belirler.	1	1	0	100
Görsellerle ilgili soruların cevaplar.	1	0	1	0
Metnin ana fikrini/ana duygusunu belirler.	2	1	1	50
Metnin içeriğine uygun başlık belirler.	1	0	1	0
Noktalama işaretlerine dikkat ederek sesli ve sessiz okur.	1	1	0	100
Yazdıklarını düzenler.	1	1	0	100
Metinle ilgili soruları cevaplar.	1	1	0	100
Metnin içeriğini yorumlar.	1	1	0	100

Sözel (TAR)	S	D	Y	B%
Tarih	3	1	2	33
Sosyal rollerin zaman içerisinde değişimini inceler.	3	1	2	33
Toplumsal birlikteliğin oluşmasında sosyal yardımlaşma ve dayanışmayı destekleyici faaliyetlere katılır.	1	1	0	100
Sosyal, kültürel ve tarihi bağların toplumsal birlikteliğin oluşmasındaki yerini ve rolünü analiz eder.	3	1	2	33
Toplumda uyum içerisinde yaşayabilmek için farklılıklara yönelik ön yargıları sorgular.	3	1	2	33

Sözel (DİN)	S	D	Y	B%
Din K.ve A.B.	5	2	3	40
Peygamber ve peygamberlik kavramlarını tanımlar.	5	2	3	40
Peygamberlerin özelliklerini ve görevlerini açıklar.	5	2	2	40

Sözel (İNG)	S	D	Y	B%
İngilizce	4	2	2	50
Students will be able to use a series of phrases and simple expressions to express their repeated actions.	4	2	2	50
Students will be able to tell the time and dates.	4	3	1	75
Students will be able to talk about repeated actions.	2	2	0	100

Sayısal (MAT)	S	D	Y	B%
Matematik	3	3	0	100
Doğal sayılarda ortak çarpan parantezine alma ve dağılıma özelliğini uygulamaya yönelik işlemler yapar.	3	3	0	100
Bir doğal sayının kendisiyle tekrarlı çarpımını üslü ifade olarak yazar ve değerini hesaplar.	6	2	2	33
İşlem önceliğini dikkate alarak doğal sayılarla dört işlem yapar.	3	0	3	0
Doğal sayılarla dört işlem yapmayı gerektiren problemleri çözer ve kurar.	3	0	2	0

Sayısal (FEN)	S	D	Y	B%
Fen	6	3	3	50
Güneş sistemindeki gezegenleri birbirleri ile karşılaştırır.	6	3	3	50
Güneş tutulmasının nasıl oluştuğunu tahmin eder.	3	3	0	100
Güneş sistemindeki gezegenleri, Güneş'e yakınlıklarına göre sıralayarak bir model oluşturur.	3	2	1	67
Ay tutulmasının nasıl oluştuğunu tahmin eder.	3	3	0	100

SINAV SONUÇ BELGESİ	6. SINIF İŞLEYEN ZEKA TÜRKİYE GENELİ DENEME SINAVI
VAN / İPEKYOLU / EREK TOKİ ORTAOKULU	DERSLERE GÖRE BAŞARI ANALİZİ

Öğrenci		Numara	Sınıf				
ÖMÜR DURUR		154	6A				
Puan Türü	Puan	Genel Ort.	Dereceler				
			Snf	Kurum	İlçe	İl	Genel
LGS	▼ 260,931	299,550	17	31	463	2174	35037
Puanı Hesaplanan:			61	835	3987	54546	
Katılımlar:			21	61	836	3995	54719

Ders	Soru	Doğru	Yanlış	Net	Başarı %	Sınıf Ort.	Kurum Ort.	Genel Ort.
Türkçe	15	6	9	3,00	20	▼ 5,87	▼ 3,85	▼ 4,81
Tarih	10	2	8	-0,67	-7	▼ 5,83	▼ 3,64	▼ 4,69
Din K.ve A.B.	10	4	6	2,00	20	▼ 3,84	▼ 2,74	▼ 3,09
İngilizce	10	7	3	6,00	60	▼ 6,76	▲ 3,85	▲ 4,08
Matematik	15	4	10	0,67	4	▼ 5,84	▼ 2,44	▼ 3,95
Fen	15	8	6	6,00	40	▼ 8,06	▲ 4,78	▼ 6,30
Toplam:	75	31	42	17,00	23	▼ 36,21	▼ 21,30	▼ 26,93

Soru No	123456789012345
Sözel (TÜR)	CcbbccCdABDdAb
Cevap Anh.	B CDDBCADCBABDBAD
Sözel (TAR)	abdbacaDbA
Cevap Anh.	B BABACBCDDA
Sözel (DİN)	DCbdbbAacB
Cevap Anh.	B DCDBACACBB
Sözel (İNG)	DABCCDdAd
Cevap Anh.	B DABCCDBCAA
Sayısal (MAT)	CCBdDadbdbcca a
Cevap Anh.	B CCBBDDACCCAABAB
Sayısal (FEN)	CcDCABbDbcaCaA
Cevap Anh.	B CBDCABDDAABCBCAC

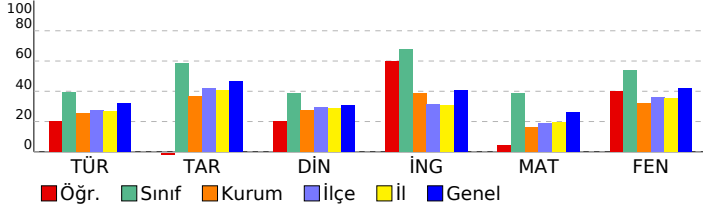

Sözel (TÜR)	S	D	Y	B%
Türkçe				
Bağlamdan yararlanarak bilmediği kelime ve kelime gruplarının anlamını tahmin eder.	2	0	2	0
Grafik, tablo ve çizelgeyle sunulan bilgileri yorumlar.	1	0	1	0
Deyim ve atasözlerinin metne katkısını belirler.	2	0	2	0
Metni oluşturan unsurlar arasındaki geçiş ve bağlantı ifadelerinin anlama olan katkısını değerlendirir.	1	1	0	100
Metnin konusunu belirler.	1	1	0	100
Görsellerle ilgili soruların cevaplar.	1	1	0	100
Metnin ana fikrini/ana duygusunu belirler.	2	1	1	50
Metnin içeriğine uygun başlık belirler.	1	0	1	0
Noktalama işaretlerine dikkat ederek sesli ve sessiz okur.	1	1	0	100
Yazdıklarını düzenler.	1	1	0	100
Metinle ilgili soruları cevaplar.	1	0	1	0
Metnin içeriğini yorumlar.	1	0	1	0

Sözel (TAR)	S	D	Y	B%
Tarih				
Sosyal rollerin zaman içerisindeki değişimini inceler.	3	1	2	33
Toplumsal birlikteliğin oluşmasında sosyal yardımlaşma ve dayanışmayı destekleyici faaliyetlere katılır.	1	0	1	0
Sosyal, kültürel ve tarihi bağların toplumsal birlikteliğin oluşmasındaki yerini ve rolünü analiz eder.	3	0	3	0
Toplumda uyum içerisinde yaşayabilmek için farklılıklara yönelik ön yargıları sorgular.	3	1	2	33

Sözel (DİN)	S	D	Y	B%
Din K.ve A.B.				
Peygamber ve peygamberlik kavramlarını tanımlar.	5	1	4	20
Peygamberlerin özelliklerini ve görevlerini açıklar.	5	3	2	60

Sözel (İNG)	S	D	Y	B%
İngilizce				
Students will be able to use a series of phrases and simple expressions to express their repeated actions.	4	3	1	75
Students will be able to tell the time and dates.	4	2	2	50
Students will be able to talk about repeated actions.	2	2	0	100

Sayısal (MAT)	S	D	Y	B%
Matematik				
Doğal sayılarda ortak çarpan parantezine alma ve dağılıma özelliğini uygulamaya yönelik işlemler yapar.	3	1	2	33
Bir doğal sayının kendisiyle tekrarlı çarpımını üslü ifade olarak yazar ve değerini hesaplar.	6	2	4	33
İşlem önceliğini dikkate alarak doğal sayılarla dört işlem yapar.	3	0	2	0
Doğal sayılarla dört işlem yapmayı gerektiren problemleri çözer ve kurar.	3	1	2	33

Sayısal (FEN)	S	D	Y	B%
Fen				
Güneş sistemindeki gezegenleri birbirleri ile karşılaştırır.	6	3	3	50
Güneş tutulmasının nasıl oluştuğunu tahmin eder.	3	1	2	33
Güneş sistemindeki gezegenleri, Güneş'e yakınlıklarına göre sıralayarak bir model oluşturur.	3	2	1	67
Ay tutulmasının nasıl oluştuğunu tahmin eder.	3	2	0	67

SINAV SONUÇ BELGESİ

6. SINIF İŞLEYEN ZEKA TÜRKİYE GENELİ DENEME SINAVI

DERSLERE GÖRE BAŞARI ANALİZİ

VAN / İPEKYOLU / EREK TOKİ ORTAOKULU							
Öğrenci				Numara		Sınıf	
SİMAY ZER A KAYA				187		6A	
Puan Türü	Puan	Genel Ort.	Dereceler				
			Snf	Kurum	İlçe	İl	Genel
LGS	▲ 402,952	299,550	5	5	59	267	6423
Puanı Hesaplanan:			61	835	3987	54546	
Katılımlar:			21	61	836	3995	54719

Ders	Soru	Doğru	Yanlış	Net	Başarı %	Sınıf Ort.	Kurum Ort.	Genel Ort.
Türkçe	15	11	4	9,67	64	▲ 5,87	▲ 3,85	▲ 4,81
Tarih	10	8	1	7,67	77	▲ 5,83	▲ 3,64	▲ 4,69
Din K.ve A.B.	10	7	2	6,33	63	▲ 3,84	▲ 2,74	▲ 3,09
İngilizce	10	9	1	8,67	87	▲ 6,76	▲ 3,85	▲ 4,08
Matematik	15	9	3	8,00	53	▲ 5,84	▲ 2,44	▲ 3,95
Fen	15	13	2	12,33	82	▲ 8,06	▲ 4,78	▲ 6,30
Toplam:	75	57	13	52,67	70	▲ 36,21	▲ 21,30	▲ 26,93

Soru No	123456789012345
Sözel (TÜR)	CDaCaADCcABDBAD
Cevap Anh.	B CDDBCADCBABDBAD
Sözel (TAR)	aAB CBCDDA
Cevap Anh.	B BABACBCDDA
Sözel (DİN)	bCb ACACBB
Cevap Anh.	B DCDBACACBB
Sözel (İNG)	DABCCDBCAd
Cevap Anh.	B DABCCDBCAA
Sayısal (MAT)	CC BDb CaCAAbb
Cevap Anh.	B CCBBDDACCCAABAB
Sayısal (FEN)	CBDCABDDAAabBAC
Cevap Anh.	B CBDCABDDAABCBCAC

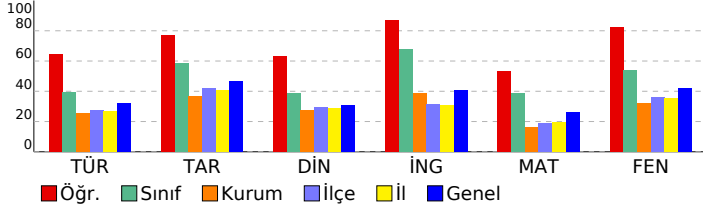

Sözel (TÜR)	S	D	Y	B%
Türkçe	2	0	2	0
Bağlamdan yararlanarak bilmediği kelime ve kelime gruplarının anlamını tahmin eder.	2	0	2	0
Grafik, tablo ve çizelgeyle sunulan bilgileri yorumlar.	1	1	0	100
Deyim ve atasözlerinin metne katkısını belirler.	2	2	0	100
Metni oluşturan unsurlar arasındaki geçiş ve bağlantı ifadelerinin anlama olan katkısını değerlendirir.	1	1	0	100
Metnin konusunu belirler.	1	1	0	100
Görsellerle ilgili soruların cevaplar.	1	1	0	100
Metnin ana fikrini/ana duygusunu belirler.	2	2	0	100
Metnin içeriğine uygun başlık belirler.	1	1	0	100
Noktalama işaretlerine dikkat ederek sesli ve sessiz okur.	1	1	0	100
Yazdıklarını düzenler.	1	1	0	100
Metinle ilgili soruları cevaplar.	1	0	1	0
Metnin içeriğini yorumlar.	1	0	1	0

Sözel (TAR)	S	D	Y	B%
Tarih	3	3	0	100
Sosyal rollerin zaman içerisinde değişimini inceler.	3	3	0	100
Toplumsal birlikteliğin oluşmasında sosyal yardımlaşma ve dayanışmayı destekleyici faaliyetlere katılır.	1	0	0	0
Sosyal, kültürel ve tarihi bağların toplumsal birlikteliğin oluşmasındaki yerini ve rolünü analiz eder.	3	3	0	100
Toplumda uyum içerisinde yaşayabilmek için farklılıklara yönelik ön yargıları sorgular.	3	2	1	67

Sözel (DİN)	S	D	Y	B%
Din K.ve A.B.	5	3	1	60
Peygamber ve peygamberlik kavramlarını tanımlar.	5	3	1	60
Peygamberlerin özelliklerini ve görevlerini açıklar.	5	4	1	80

Sözel (İNG)	S	D	Y	B%
İngilizce	4	3	1	75
Students will be able to use a series of phrases and simple expressions to express their repeated actions.	4	3	1	75
Students will be able to tell the time and dates.	4	4	0	100
Students will be able to talk about repeated actions.	2	2	0	100

Sayısal (MAT)	S	D	Y	B%
Matematik	3	3	0	100
Doğal sayılarda ortak çarpan parantezine alma ve dağılıma özelliğini uygulamaya yönelik işlemler yapar.	3	3	0	100
Bir doğal sayının kendisiyle tekrarlı çarpımını üslü ifade olarak yazar ve değerini hesaplar.	6	5	1	83
İşlem önceliğini dikkate alarak doğal sayılarla dört işlem yapar.	3	1	1	33
Doğal sayılarla dört işlem yapmayı gerektiren problemleri çözer ve kurar.	3	0	1	0

Sayısal (FEN)	S	D	Y	B%
Fen	6	6	0	100
Güneş sistemindeki gezegenleri birbirleri ile karşılaştırır.	6	6	0	100
Güneş tutulmasının nasıl oluştuğunu tahmin eder.	3	3	0	100
Güneş sistemindeki gezegenleri, Güneş'e yakınlıklarına göre sıralayarak bir model oluşturur.	3	2	1	67
Ay tutulmasının nasıl oluştuğunu tahmin eder.	3	2	1	67

SINAV SONUÇ BELGESİ

6. SINIF İŞLEYEN ZEKA TÜRKİYE GENELİ DENEME SINAVI

DERSLERE GÖRE BAŞARI ANALİZİ

VAN / İPEKYOLU / EREK TOKİ ORTAOKULU							
Öğrenci			Numara	Sınıf			
TUANNA ÇITAK			193	6A			
Puan Türü	Puan	Genel Ort.	Dereceler				
			Snf	Kurum	İlçe	İl	Genel
LGS	▲ 402,707	299,550	6	6	60	268	6466
Puanı Hesaplanan:			61	835	3987	54546	
Katılımlar:			21	61	836	3995	54719

Ders	Soru	Doğru	Yanlış	Net	Başarı %	Sınıf Ort.	Kurum Ort.	Genel Ort.
Türkçe	15	10	3	9,00	60	▲ 5,87	▲ 3,85	▲ 4,81
Tarih	10	8	2	7,33	73	▲ 5,83	▲ 3,64	▲ 4,69
Din K.ve A.B.	10	5	3	4,00	40	▲ 3,84	▲ 2,74	▲ 3,09
İngilizce	10	6	2	5,33	53	▼ 6,76	▲ 3,85	▲ 4,08
Matematik	15	11	1	10,67	71	▲ 5,84	▲ 2,44	▲ 3,95
Fen	15	13	1	12,67	84	▲ 8,06	▲ 4,78	▲ 6,30
Toplam:	75	53	12	49,00	65	▲ 36,21	▲ 21,30	▲ 26,93

Soru No	123456789012345
Sözel (TÜR)	AD dAabBADCDDDB
Cevap Anh.	A CADCBABDBADCDDDB
Sözel (TAR)	BACBCaaADA
Cevap Anh.	A BACBCDBADA
Sözel (DİN)	bcACAdBB
Cevap Anh.	A DBACACBBDC
Sözel (İNG)	CCD aA cAB
Cevap Anh.	A CCDBCAADAB
Sayısal (MAT)	D ACCCAABA CCc
Cevap Anh.	A DDACCCAABABCCBB
Sayısal (FEN)	DCABDDAABCBC dA
Cevap Anh.	A DCABDDAABCBCBCA

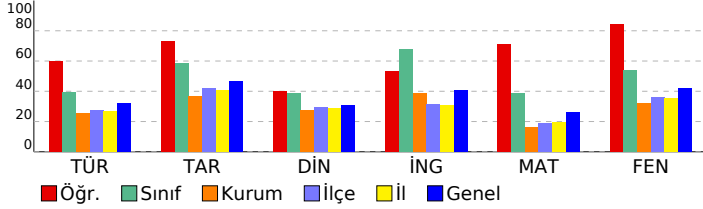

Sözel (TÜR)	S	D	Y	B%
Türkçe	2	0	1	0
Bağlamdan yararlanarak bilmediği kelime ve kelime gruplarının anlamını tahmin eder.	2	0	1	0
Grafik, tablo ve çizelgeyle sunulan bilgileri yorumlar.	1	1	0	100
Deyim ve atasözlerinin metne katkısını belirler.	2	2	0	100
Metni oluşturan unsurlar arasındaki geçiş ve bağlantı ifadelerinin anlama olan katkısını değerlendirir.	1	0	0	0
Metnin konusunu belirler.	1	1	0	100
Görsellerle ilgili soruların cevaplar.	1	0	1	0
Metnin ana fikrini/ana duygusunu belirler.	2	1	1	50
Metnin içeriğine uygun başlık belirler.	1	1	0	100
Noktalama işaretlerine dikkat ederek sesli ve sessiz okur.	1	1	0	100
Yazdıklarını düzenler.	1	1	0	100
Metnin ilgili soruların cevaplar.	1	1	0	100
Metnin içeriğini yorumlar.	1	1	0	100

Sözel (TAR)	S	D	Y	B%
Tarih	3	3	0	100
Sosyal rollerin zaman içerisinde değişimini inceler.	3	3	0	100
Toplumsal birlikteliğin oluşmasında sosyal yardımlaşma ve dayanışmayı destekleyici faaliyetlere katılır.	1	1	0	100
Sosyal, kültürel ve tarihi bağların toplumsal birlikteliğin oluşmasındaki yerini ve rolünü analiz eder.	3	3	0	100
Toplumda uyum içerisinde yaşayabilmek için farklılıklara yönelik ön yargıları sorgular.	3	1	2	33

Sözel (DİN)	S	D	Y	B%
Din K.ve A.B.	5	2	2	40
Peygamber ve peygamberlik kavramlarını tanımlar.	5	2	2	40
Peygamberlerin özelliklerini ve görevlerini açıklar.	5	3	1	60

Sözel (İNG)	S	D	Y	B%
İngilizce	4	3	0	75
Students will be able to use a series of phrases and simple expressions to express their repeated actions.	4	3	0	75
Students will be able to tell the time and dates.	4	2	1	50
Students will be able to talk about repeated actions.	2	1	1	50

Sayısal (MAT)	S	D	Y	B%
Matematik	3	3	0	100
Doğal sayılarda ortak çarpan parantezine alma ve dağılıma özelliğini uygulamaya yönelik işlemler yapar.	3	3	0	100
Bir doğal sayının kendisiyle tekrarlı çarpımını üslü ifade olarak yazar ve değerini hesaplar.	6	4	0	67
İşlem önceliğini dikkate alarak doğal sayılarla dört işlem yapar.	3	3	0	100
Doğal sayılarla dört işlem yapmayı gerektiren problemleri çözer ve kurar.	3	1	1	33

Sayısal (FEN)	S	D	Y	B%
Fen	6	5	0	83
Güneş sistemindeki gezegenleri birbirleri ile karşılaştırır.	6	5	0	83
Güneş tutulmasının nasıl oluştuğunu tahmin eder.	3	3	0	100
Güneş sistemindeki gezegenleri, Güneş'e yakınlıklarına göre sıralayarak bir model oluşturur.	3	3	0	100
Ay tutulmasının nasıl oluştuğunu tahmin eder.	3	2	1	67

SINAV SONUÇ BELGESİ							
VAN / İPEKYOLU / EREK TOKİ ORTAOKULU							
Öğrenci				Numara		Sınıf	
YASİR AKIN				217		6A	
Puan Türü	Puan	Genel Ort.	Dereceler				
			Snf	Kurum	İlçe	İl	Genel
LGS	▲ 449,289	299,550	1	1	7	55	1282
Puanı Hesaplanan:			61	835	3987	54546	
Katılımlar:			21	61	836	3995	54719

Ders	Soru	Doğru	Yanlış	Net	Başarı %	Sınıf Ort.	Kurum Ort.	Genel Ort.
Türkçe	15	13	2	12,33	82	▲ 5,87	▲ 3,85	▲ 4,81
Tarih	10	9	1	8,67	87	▲ 5,83	▲ 3,64	▲ 4,69
Din K.ve A.B.	10	8	2	7,33	73	▲ 3,84	▲ 2,74	▲ 3,09
İngilizce	10	10	0	10,00	100	▲ 6,76	▲ 3,85	▲ 4,08
Matematik	15	11	3	10,00	67	▲ 5,84	▲ 2,44	▲ 3,95
Fen	15	15	0	15,00	100	▲ 8,06	▲ 4,78	▲ 6,30
Toplam:	75	66	8	63,33	84	▲ 36,21	▲ 21,30	▲ 26,93

Soru No	123456789012345
Sözel (TÜR)	CADCBAcbBADCDDDB
Cevap Anh.	A CADCBABDBADCDDDB
Sözel (TAR)	BACBCaBADA
Cevap Anh.	A BACBCDBADA
Sözel (DİN)	DBACACBBbd
Cevap Anh.	A DBACACBBDC
Sözel (İNG)	CCDBCAADAB
Cevap Anh.	A CCDBCAADAB
Sayısal (MAT)	DcACCCAbBbBCC B
Cevap Anh.	A DDACCCAABABCCBB
Sayısal (FEN)	DCABDDAABCBCBCA
Cevap Anh.	A DCABDDAABCBCBCA

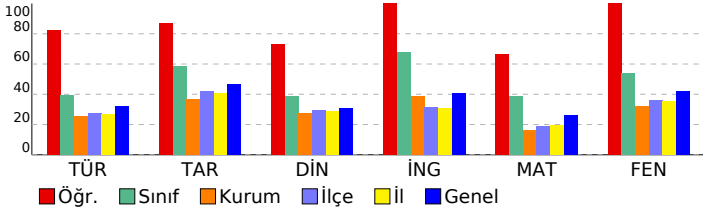

6. SINIF İŞLEYEN ZEKA TÜRKİYE GENELİ DENEME SINAVI

DERSLERE GÖRE BAŞARI ANALİZİ

Sözel (TÜR)				
Türkçe	S	D	Y	B%
Bağlamdan yararlanarak bilmediği kelime ve kelime gruplarının anlamını tahmin eder.	2	2	0	100
Grafik, tablo ve çizelgeyle sunulan bilgileri yorumlar.	1	1	0	100
Deyim ve atasözlerinin metne katkısını belirler.	2	2	0	100
Metni oluşturan unsurlar arasındaki geçiş ve bağlantı ifadelerinin anlama olan katkısını değerlendirir.	1	1	0	100
Metnin konusunu belirler.	1	1	0	100
Görsellerle ilgili soruların cevaplar.	1	0	1	0
Metnin ana fikrini/ana duygusunu belirler.	2	1	1	50
Metnin içeriğine uygun başlık belirler.	1	1	0	100
Noktalama işaretlerine dikkat ederek sesli ve sessiz okur.	1	1	0	100
Yazdıklarını düzenler.	1	1	0	100
Metinle ilgili soruların cevaplar.	1	1	0	100
Metnin içeriğini yorumlar.	1	1	0	100

Sözel (TAR)				
Tarih	S	D	Y	B%
Sosyal rollerin zaman içerisindeki değişimini inceler.	3	3	0	100
Toplumsal birlikteliğin oluşmasında sosyal yardımlaşma ve dayanışmayı destekleyici faaliyetlere katılır.	1	1	0	100
Sosyal, kültürel ve tarihi bağların toplumsal birlikteliğin oluşmasındaki yerini ve rolünü analiz eder.	3	3	0	100
Toplumda uyum içerisinde yaşayabilmek için farklılıklara yönelik ön yargıları sorgular.	3	2	1	67

Sözel (DİN)				
Din K.ve A.B.	S	D	Y	B%
Peygamber ve peygamberlik kavramlarını tanımlar.	5	4	1	80
Peygamberlerin özelliklerini ve görevlerini açıklar.	5	4	1	80

Sözel (İNG)				
İngilizce	S	D	Y	B%
Students will be able to use a series of phrases and simple expressions to express their repeated actions.	4	4	0	100
Students will be able to tell the time and dates.	4	4	0	100
Students will be able to talk about repeated actions.	2	2	0	100

Sayısal (MAT)				
Matematik	S	D	Y	B%
Doğal sayılarda ortak çarpan parantezine alma ve dağılma özelliğini uygulamaya yönelik işlemler yapar.	3	2	1	67
Bir doğal sayının kendisiyle tekrarlı çarpımını üslü ifade olarak yazar ve değerini hesaplar.	6	5	1	83
İşlem önceliğini dikkate alarak doğal sayılarla dört işlem yapar.	3	2	1	67
Doğal sayılarla dört işlem yapmayı gerektiren problemleri çözer ve kurar.	3	2	0	67

Sayısal (FEN)				
Fen	S	D	Y	B%
Güneş sistemindeki gezegenleri birbirleri ile karşılaştırır.	6	6	0	100
Güneş tutulmasının nasıl oluştuğunu tahmin eder.	3	3	0	100
Güneş sistemindeki gezegenleri, Güneş'e yakınlıklarına göre sıralayarak bir model oluşturur.	3	3	0	100
Ay tutulmasının nasıl oluştuğunu tahmin eder.	3	3	0	100

SINAV SONUÇ BELGESİ

VAN / İPEKYOLU / EREK TOKİ ORTAOKULU

Öğrenci	Numara	Sınıf
YUNUS EMRE UYAR	238	6A

Puan Türü	Puan	Genel Ort.	Dereceler				
			Snf	Kurum	İlçe	İl	Genel
LGS	▲ 416,557	299,550	2	2	39	193	4555
Puanı Hesaplanan:			61	835	3987	54546	
Katılımlar:			21	61	836	3995	54719

Ders	Soru	Doğru	Yanlış	Net	Başarı %	Sınıf Ort.	Kurum Ort.	Genel Ort.
Türkçe	15	9	4	7,67	51	▲ 5,87	▲ 3,85	▲ 4,81
Tarih	10	9	1	8,67	87	▲ 5,83	▲ 3,64	▲ 4,69
Din K.ve A.B.	10	6	3	5,00	50	▲ 3,84	▲ 2,74	▲ 3,09
İngilizce	10	8	2	7,33	73	▲ 6,76	▲ 3,85	▲ 4,08
Matematik	15	11	1	10,67	71	▲ 5,84	▲ 2,44	▲ 3,95
Fen	15	15	0	15,00	100	▲ 8,06	▲ 4,78	▲ 6,30
Toplam:	75	58	11	54,33	72	▲ 36,21	▲ 21,30	▲ 26,93

Soru No 123456789012345

Sözel (TÜR) bADCdABacA C DB

Cevap Anh. A CADCBABDBADCDDDB

Sözel (TAR) BACBCDDdADA

Cevap Anh. A BACBCDBADA

Sözel (DİN) a ACACBdCC

Cevap Anh. A DBACACBBDC

Sözel (İNG) CCDBdAAcAB

Cevap Anh. A CCDBCAADAB

Sayısal (MAT) D AdC A BABCCBB

Cevap Anh. A DDACCCAABABCCBB

Sayısal (FEN) DCABDDAABCBCBCA

Cevap Anh. A DCABDDAABCBCBCA

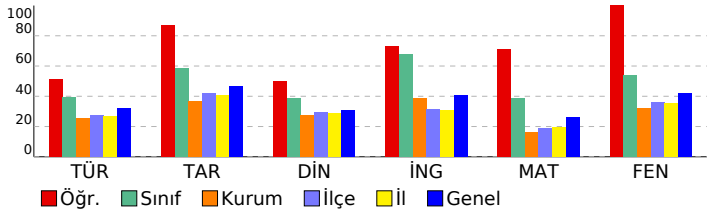

6. SINIF İŞLEYEN ZEKA TÜRKİYE GENELİ DENEME SINAVI

DERSLERE GÖRE BAŞARI ANALİZİ

Sözel (TÜR)	S	D	Y	B%
Türkçe				
Bağlamdan yararlanarak bilmediği kelime ve kelime gruplarının anlamını tahmin eder.	2	0	2	0
Grafik, tablo ve çizelgeyle sunulan bilgileri yorumlar.	1	1	0	100
Deyim ve atasözlerinin metne katkısını belirler.	2	1	0	50
Metni oluşturan unsurlar arasındaki geçiş ve bağlantı ifadelerinin anlama olan katkısını değerlendirir.	1	1	0	100
Metnin konusunu belirler.	1	1	0	100
Görsellerle ilgili soruların cevaplar.	1	1	0	100
Metnin ana fikrini/ana duygusunu belirler.	2	0	1	0
Metnin içeriğine uygun başlık belirler.	1	0	1	0
Noktalamaya işaretlerine dikkat ederek sesli ve sessiz okur.	1	1	0	100
Yazdıklarını düzenler.	1	1	0	100
Metinle ilgili soruların cevaplar.	1	1	0	100
Metnin içeriğini yorumlar.	1	1	0	100

Sözel (DİN)	S	D	Y	B%
Tarih				
Sosyal rollerin zaman içerisinde değişimini inceler.	3	3	0	100
Toplumsal birlikteliğin oluşmasında sosyal yardımlaşma ve dayanışmayı destekleyici faaliyetlere katılır.	1	1	0	100
Sosyal, kültürel ve tarihi bağların toplumsal birlikteliğin oluşmasındaki yerini ve rolünü analiz eder.	3	3	0	100
Toplumda uyum içerisinde yaşayabilmek için farklılıklara yönelik ön yargıları sorgular.	3	2	1	67

Sözel (İNG)	S	D	Y	B%
İngilizce				
Students will be able to use a series of phrases and simple expressions to express their repeated actions.	4	4	0	100
Students will be able to tell the time and dates.	4	3	1	75
Students will be able to talk about repeated actions.	2	1	1	50

Sayısal (MAT)	S	D	Y	B%
Matematik				
Doğal sayılarda ortak çarpan parantezine alma ve dağılıma özelliğini uygulamaya yönelik işlemler yapar.	3	2	0	67
Bir doğal sayının kendisiyle tekrarlı çarpımını üslü ifade olarak yazar ve değerini hesaplar.	6	4	1	67
İşlem önceliğini dikkate alarak doğal sayılarla dört işlem yapar.	3	2	0	67
Doğal sayılarla dört işlem yapmayı gerektiren problemleri çözer ve kurar.	3	3	0	100

Sayısal (FEN)	S	D	Y	B%
Fen				
Güneş sistemindeki gezegenleri birbirleri ile karşılaştırır.	6	6	0	100
Güneş tutulmasının nasıl oluştuğunu tahmin eder.	3	3	0	100
Güneş sistemindeki gezegenleri, Güneş'e yakınlıklarına göre sıralayarak bir model oluşturur.	3	3	0	100
Ay tutulmasının nasıl oluştuğunu tahmin eder.	3	3	0	100

SINAV SONUÇ BELGESİ

6. SINIF İŞLEYEN ZEKA TÜRKİYE GENELİ DENEME SINAVI

DERSLERE GÖRE BAŞARI ANALİZİ

VAN / İPEKYOLU / EREK TOKİ ORTAOKULU							
Öğrenci			Numara	Sınıf			
AHMET OYTR			24	6B			
Puan Türü	Puan	Genel Ort.	Dereceler				
			Snf	Kurum	İlçe	İl	Genel
LGS	▼ 174,411	299,550	20	60	820	3909	53517
Puanı Hesaplanan:			61	835	3987	54546	
Katılımlar:			20	61	836	3995	54719

Ders	Soru	Doğru	Yanlış	Net	Başarı %	Sınıf Ort.	Kurum Ort.	Genel Ort.
Türkçe	15	3	12	-1,00	-7	▼ 3,27	▼ 3,85	▼ 4,81
Tarih	10	2	8	-0,67	-7	▼ 2,50	▼ 3,64	▼ 4,69
Din K.ve A.B.	10	2	8	-0,67	-7	▼ 1,57	▼ 2,74	▼ 3,09
İngilizce	10	2	8	-0,67	-7	▼ 3,50	▼ 3,85	▼ 4,08
Matematik	15	3	12	-1,00	-7	▼ 0,85	▼ 2,44	▼ 3,95
Fen	15	3	12	-1,00	-7	▼ 1,78	▼ 4,78	▼ 6,30
Toplam:	75	15	60	-5,00	-7	▼ 13,47	▼ 21,30	▼ 26,93

Soru No	123456789012345
Sözel (TÜR)	dcBaccbaAabdAa
Cevap Anh.	B CDDBCADCBABDBAD
Sözel (TAR)	Bccddcacba
Cevap Anh.	B BABACBCDDA
Sözel (DİN)	aCaBdacbda
Cevap Anh.	B DCDBACACBB
Sözel (İNG)	cAcdaDdbbd
Cevap Anh.	B DABCCDBCAA
Sayısal (MAT)	baCaDbbaCadbaAc
Cevap Anh.	B CCBBDDACCCAABAB
Sayısal (FEN)	daDacabbaAcbaca
Cevap Anh.	B CBDACABDDAABCBCAC

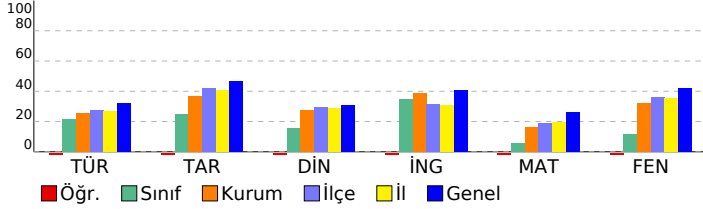

Sözel (TÜR)	S	D	Y	B%
Türkçe				
Bağlamdan yararlanarak bilmediği kelime ve kelime gruplarının anlamını tahmin eder.	2	0	2	0
Grafik, tablo ve çizelgeyle sunulan bilgileri yorumlar.	1	0	1	0
Deyim ve atasözlerinin metne katkısını belirler.	2	0	2	0
Metni oluşturan unsurlar arasındaki geçiş ve bağlantı ifadelerinin anlama olan katkısını değerlendirir.	1	0	1	0
Metnin konusunu belirler.	1	1	0	100
Görsellerle ilgili soruların cevaplar.	1	0	1	0
Metnin ana fikrini/ana duygusunu belirler.	2	0	2	0
Metnin içeriğine uygun başlık belirler.	1	0	1	0
Noktalama işaretlerine dikkat ederek sesli ve sessiz okur.	1	1	0	100
Yazdıklarını düzenler.	1	0	1	0
Metnin ilgili soruların cevaplar.	1	0	1	0
Metnin içeriğini yorumlar.	1	1	0	100

Sözel (TAR)	S	D	Y	B%
Tarih				
Sosyal rollerin zaman içerisinde değişimini inceler.	3	1	2	33
Toplumsal birlikteliğin oluşmasında sosyal yardımlaşma ve dayanışmayı destekleyici faaliyetlere katılır.	1	0	1	0
Sosyal, kültürel ve tarihi bağların toplumsal birlikteliğin oluşmasındaki yerini ve rolünü analiz eder.	3	0	3	0
Toplumda uyum içerisinde yaşayabilmek için farklılıklara yönelik ön yargıları sorgular.	3	1	2	33

Sözel (DİN)	S	D	Y	B%
Din K.ve A.B.				
Peygamber ve peygamberlik kavramlarını tanımlar.	5	2	3	40
Peygamberlerin özelliklerini ve görevlerini açıklar.	5	0	5	0

Sözel (İNG)	S	D	Y	B%
İngilizce				
Students will be able to use a series of phrases and simple expressions to express their repeated actions.	4	1	3	25
Students will be able to tell the time and dates.	4	0	4	0
Students will be able to talk about repeated actions.	2	1	1	50

Sayısal (MAT)	S	D	Y	B%
Matematik				
Doğal sayılarda ortak çarpan parantezine alma ve dağılıma özelliğini uygulamaya yönelik işlemler yapar.	3	1	2	33
Bir doğal sayının kendisiyle tekrarlı çarpımını üslü ifade olarak yazar ve değerini hesaplar.	6	0	6	0
İşlem önceliğini dikkate alarak doğal sayılarla dört işlem yapar.	3	1	2	33
Doğal sayılarla dört işlem yapmayı gerektiren problemleri çözer ve kurar.	3	1	2	33

Sayısal (FEN)	S	D	Y	B%
Fen				
Güneş sistemindeki gezegenleri birbirleri ile karşılaştırır.	6	2	4	33
Güneş tutulmasının nasıl oluştuğunu tahmin eder.	3	1	2	33
Güneş sistemindeki gezegenleri, Güneş'e yakınlıklarına göre sıralayarak bir model oluşturur.	3	0	3	0
Ay tutulmasının nasıl oluştuğunu tahmin eder.	3	0	3	0

SINAV SONUÇ BELGESİ

6. SINIF İŞLEYEN ZEKA TÜRKİYE GENELİ DENEME SINAVI

DERSLERE GÖRE BAŞARI ANALİZİ

VAN / İPEKYOLU / EREK TOKİ ORTAOKULU							
Öğrenci			Numara	Sınıf			
ALPEREN BERGE			32000	6B			
Puan Türü	Puan	Genel Ort.	Dereceler				
			Snf	Kurum	İlçe	İl	Genel
LGS	▼ 235,198	299,550	13	44	589	2743	41128
Puanı Hesaplanan:			61	835	3987	54546	
Katılımlar:			20	61	836	3995	54719

Ders	Soru	Doğru	Yanlış	Net	Başarı %	Sınıf Ort.	Kurum Ort.	Genel Ort.
Türkçe	15	6	6	4,00	27	▲ 3,27	▲ 3,85	▼ 4,81
Tarih	10	4	5	2,33	23	▼ 2,50	▼ 3,64	▼ 4,69
Din K.ve A.B.	10	2	5	0,33	3	▼ 1,57	▼ 2,74	▼ 3,09
İngilizce	10	4	6	2,00	20	▼ 3,50	▼ 3,85	▼ 4,08
Matematik	15	4	7	1,67	11	▲ 0,85	▼ 2,44	▼ 3,95
Fen	15	3	9	0,00	0	▼ 1,78	▼ 4,78	▼ 6,30
Toplam:	75	23	38	10,33	14	▼ 13,47	▼ 21,30	▼ 26,93

Soru No	123456789012345
Sözel (TÜR)	dbDCBdBDcA d b
Cevap Anh.	A CADCBABDBADCDDDB
Sözel (TAR)	adbaCD ADc
Cevap Anh.	A BACBCDBADA
Sözel (DİN)	a AdcaB a
Cevap Anh.	A DBACACBBDC
Sözel (İNG)	bCDBbAdcda
Cevap Anh.	A CCDBCAADAB
Sayısal (MAT)	cAbbdcABbBd
Cevap Anh.	A DDACCCAABABCCBB
Sayısal (FEN)	badcDbAcBbcd
Cevap Anh.	A DCABDDAABCBCBCA

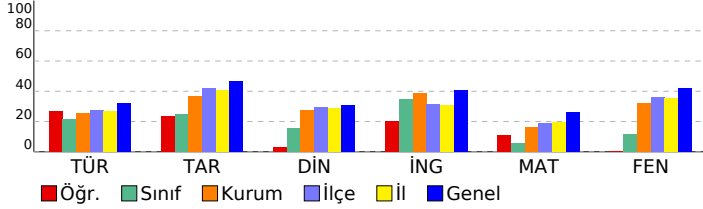

Sözel (TÜR)	S	D	Y	B%
Türkçe				
Bağlamdan yararlanarak bilmediği kelime ve kelime gruplarının anlamını tahmin eder.	2	1	1	50
Grafik, tablo ve çizelgeyle sunulan bilgileri yorumlar.	1	0	1	0
Deyim ve atasözlerinin metne katkısını belirler.	2	1	0	50
Metni oluşturan unsurlar arasındaki geçiş ve bağlantı ifadelerinin anlama olan katkısını değerlendirir.	1	1	0	100
Metnin konusunu belirler.	1	0	1	0
Görsellerle ilgili soruların cevaplar.	1	1	0	100
Metnin ana fikrini/ana duygusunu belirler.	2	1	0	50
Metnin içeriğine uygun başlık belirler.	1	0	1	0
Noktalama işaretlerine dikkat ederek sesli ve sessiz okur.	1	1	0	100
Yazdıklarını düzenler.	1	0	1	0
Metinle ilgili soruları cevaplar.	1	0	1	0
Metnin içeriğini yorumlar.	1	0	0	0

Sözel (TAR)	S	D	Y	B%
Tarih				
Sosyal rollerin zaman içerisinde değişimini inceler.	3	1	2	33
Toplumsal birlikteliğin oluşmasında sosyal yardımlaşma ve dayanışmayı destekleyici faaliyetlere katılır.	1	0	1	0
Sosyal, kültürel ve tarihi bağların toplumsal birlikteliğin oluşmasındaki yerini ve rolünü analiz eder.	3	2	1	67
Toplumda uyum içerisinde yaşayabilmek için farklılıklara yönelik ön yargıları sorgular.	3	1	1	33

Sözel (DİN)	S	D	Y	B%
Din K.ve A.B.				
Peygamber ve peygamberlik kavramlarını tanımlar.	5	1	3	20
Peygamberlerin özelliklerini ve görevlerini açıklar.	5	1	2	20

Sözel (İNG)	S	D	Y	B%
İngilizce				
Students will be able to use a series of phrases and simple expressions to express their repeated actions.	4	0	4	0
Students will be able to tell the time and dates.	4	3	1	75
Students will be able to talk about repeated actions.	2	1	1	50

Sayısal (MAT)	S	D	Y	B%
Matematik				
Doğal sayılarda ortak çarpan parantezine alma ve dağılıma özelliğini uygulamaya yönelik işlemler yapar.	3	2	0	67
Bir doğal sayının kendisiyle tekrarlı çarpımını üslü ifade olarak yazar ve değerini hesaplar.	6	0	4	0
İşlem önceliğini dikkate alarak doğal sayılarla dört işlem yapar.	3	1	2	33
Doğal sayılarla dört işlem yapmayı gerektiren problemleri çözer ve kurar.	3	1	1	33

Sayısal (FEN)	S	D	Y	B%
Fen				
Güneş sistemindeki gezegenleri birbirleri ile karşılaştırır.	6	1	3	17
Güneş tutulmasının nasıl oluştuğunu tahmin eder.	3	1	2	33
Güneş sistemindeki gezegenleri, Güneş'e yakınlıklarına göre sıralayarak bir model oluşturur.	3	1	2	33
Ay tutulmasının nasıl oluştuğunu tahmin eder.	3	0	2	0

SINAV SONUÇ BELGESİ

6. SINIF İŞLEYEN ZEKA TÜRKİYE GENELİ DENEME SINAVI

DERSLERE GÖRE BAŞARI ANALİZİ

VAN / İPEKYOLU / EREK TOKİ ORTAOKULU							
Öğrenci			Numara	Sınıf			
AYETULLAH ÇILGINÖZÜ			55	6B			
Puan Türü	Puan	Genel Ort.	Dereceler				
			Snf	Kurum	İlçe	İl	Genel
LGS	▼ 240,083	299,550	12	42	558	2614	39919
Puanı Hesaplanan:			61	835	3987	54546	
Katılımlar:			20	61	836	3995	54719

Ders	Soru	Doğru	Yanlış	Net	Başarı %	Sınıf Ort.	Kurum Ort.	Genel Ort.
Türkçe	15	4	11	0,33	2	▼ 3,27	▼ 3,85	▼ 4,81
Tarih	10	4	6	2,00	20	▼ 2,50	▼ 3,64	▼ 4,69
Din K.ve A.B.	10	2	8	-0,67	-7	▼ 1,57	▼ 2,74	▼ 3,09
İngilizce	10	9	1	8,67	87	▲ 3,50	▲ 3,85	▲ 4,08
Matematik	15	4	11	0,33	2	▼ 0,85	▼ 2,44	▼ 3,95
Fen	15	7	8	4,33	29	▲ 1,78	▼ 4,78	▼ 6,30
Toplam:	75	30	45	15,00	20	▲ 13,47	▼ 21,30	▼ 26,93

Soru No	123456789012345
Sözel (TÜR)	aDDBbccbccDdbc
Cevap Anh.	B CDDBCADCBABDBAD
Sözel (TAR)	cAdAddCcba
Cevap Anh.	B BABACBCDDA
Sözel (DİN)	cbbdAdcdBa
Cevap Anh.	B DCDBACACBB
Sözel (İNG)	DABCCDBcBa
Cevap Anh.	B DABCCDBCAA
Sayısal (MAT)	ddBccDACdabcedba
Cevap Anh.	B CCBBDDACCCAABAB
Sayısal (FEN)	CcaCAaccAdaCdAC
Cevap Anh.	B CBD CABDDAABCBCAC

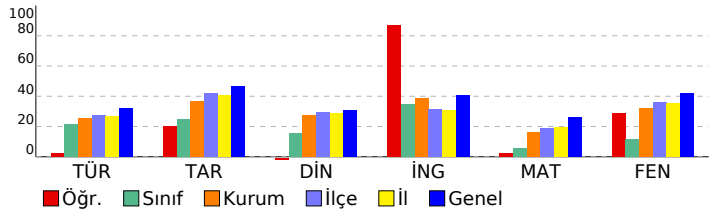

Sözel (TÜR)	S	D	Y	B%
Türkçe				
Bağlamdan yararlanarak bilmediği kelime ve kelime gruplarının anlamını tahmin eder.	2	0	2	0
Grafik, tablo ve çizelgeyle sunulan bilgileri yorumlar.	1	0	1	0
Deyim ve atasözlerinin metne katkısını belirler.	2	1	1	50
Metni oluşturan unsurlar arasındaki geçiş ve bağlantı ifadelerinin anlama olan katkısını değerlendirir.	1	0	1	0
Metnin konusunu belirler.	1	0	1	0
Görsellerle ilgili soruların cevaplar.	1	0	1	0
Metnin ana fikrini/ana duygusunu belirler.	2	1	1	50
Metnin içeriğine uygun başlık belirler.	1	0	1	0
Noktalama işaretlerine dikkat ederek sesli ve sessiz okur.	1	0	1	0
Yazdıklarını düzenler.	1	0	1	0
Metinle ilgili soruların cevaplar.	1	1	0	100
Metnin içeriğini yorumlar.	1	1	0	100

Sözel (TAR)	S	D	Y	B%
Tarih				
Sosyal rollerin zaman içerisinde değişimini inceler.	3	1	2	33
Toplumsal birlikteliğin oluşmasında sosyal yardımlaşma ve dayanışmayı destekleyici faaliyetlere katılır.	1	1	0	100
Sosyal, kültürel ve tarihi bağların toplumsal birlikteliğin oluşmasındaki yerini ve rolünü analiz eder.	3	2	1	67
Toplumda uyum içerisinde yaşayabilmek için farklılıklara yönelik ön yargıları sorgular.	3	0	3	0

Sözel (DİN)	S	D	Y	B%
Din K.ve A.B.				
Peygamber ve peygamberlik kavramlarını tanımlar.	5	1	4	20
Peygamberlerin özelliklerini ve görevlerini açıklar.	5	1	4	20

Sözel (İNG)	S	D	Y	B%
İngilizce				
Students will be able to use a series of phrases and simple expressions to express their repeated actions.	4	4	0	100
Students will be able to tell the time and dates.	4	3	1	75
Students will be able to talk about repeated actions.	2	2	0	100

Sayısal (MAT)	S	D	Y	B%
Matematik				
Doğal sayılarda ortak çarpan parantezine alma ve dağılıma özelliğini uygulamaya yönelik işlemler yapar.	3	0	3	0
Bir doğal sayının kendisiyle tekrarlı çarpımını üslü ifade olarak yazar ve değerini hesaplar.	6	2	4	33
İşlem önceliğini dikkate alarak doğal sayılarla dört işlem yapar.	3	1	2	33
Doğal sayılarla dört işlem yapmayı gerektiren problemleri çözer ve kurar.	3	1	2	33

Sayısal (FEN)	S	D	Y	B%
Fen				
Güneş sistemindeki gezegenleri birbirleri ile karşılaştırır.	6	1	5	17
Güneş tutulmasının nasıl oluştuğunu tahmin eder.	3	2	1	67
Güneş sistemindeki gezegenleri, Güneş'e yakınlıklarına göre sıralayarak bir model oluşturur.	3	2	1	67
Ay tutulmasının nasıl oluştuğunu tahmin eder.	3	2	1	67

SINAV SONUÇ BELGESİ

VAN / İPEKYOLU / EREK TOKİ ORTAOKULU

Öğrenci	Numara	Sınıf
BARİŞ KAPAĞAN	76	6B

Puan Türü	Puan	Genel Ort.	Dereceler				
			Snf	Kurum	İlçe	İl	Genel
LGS	▼ 262,819	299,550	4	29	455	2136	34621
Puanı Hesaplanan:			61	835	3987	54546	
Katılımlar:			20	61	836	3995	54719

Ders	Soru	Doğru	Yanlış	Net	Başarı %	Sınıf Ort.	Kurum Ort.	Genel Ort.
Türkçe	15	3	11	-0,67	-4	▼ 3,27	▼ 3,85	▼ 4,81
Tarih	10	6	4	4,67	47	▲ 2,50	▲ 3,64	▼ 4,69
Din K.ve A.B.	10	7	3	6,00	60	▲ 1,57	▲ 2,74	▲ 3,09
İngilizce	10	8	2	7,33	73	▲ 3,50	▲ 3,85	▲ 4,08
Matematik	15	5	5	3,33	22	▲ 0,85	▲ 2,44	▼ 3,95
Fen	15	6	9	3,00	20	▲ 1,78	▼ 4,78	▼ 6,30
Toplam:	75	35	34	23,67	32	▲ 13,47	▲ 21,30	▼ 26,93

Soru No	123456789012345
Sözel (TÜR)	dcaaCda dAdbcAa
Cevap Anh.	B CDDBCADCBABDBAD
Sözel (TAR)	aABCcBaaDA
Cevap Anh.	B BABACBCDDA
Sözel (DİN)	bbDBACdCBB
Cevap Anh.	B DCDBACACBB
Sözel (İNG)	DABCCcBbAA
Cevap Anh.	B DABCCDBCAA
Sayısal (MAT)	CbBd b CaC Bb
Cevap Anh.	B CCBDDACCCAABAB
Sayısal (FEN)	CdbdAdDbAdcbdBAC
Cevap Anh.	B CBDCABDDAABCBCAC

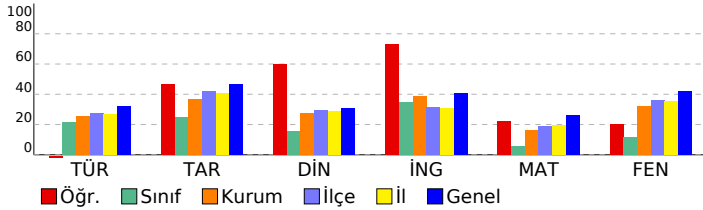

6. SINIF İŞLEYEN ZEKA TÜRKİYE GENELİ DENEME SINAVI

DERSLERE GÖRE BAŞARI ANALİZİ

Sözel (TÜR)	S	D	Y	B%
Türkçe				
Bağlamdan yararlanarak bilmediği kelime ve kelime gruplarının anlamını tahmin eder.	2	1	1	50
Grafik, tablo ve çizelgeyle sunulan bilgileri yorumlar.	1	0	1	0
Deyim ve atasözlerinin metne katkısını belirler.	2	0	2	0
Metni oluşturan unsurlar arasındaki geçiş ve bağlantı ifadelerinin anlama olan katkısını değerlendirir.	1	0	0	0
Metnin konusunu belirler.	1	1	0	100
Görsellerle ilgili soruların cevaplar.	1	0	1	0
Metnin ana fikrini/ana duygusunu belirler.	2	0	2	0
Metnin içeriğine uygun başlık belirler.	1	0	1	0
Noktalama işaretlerine dikkat ederek sesli ve sessiz okur.	1	1	0	100
Yazdıklarını düzenler.	1	0	1	0
Metinle ilgili soruların cevaplar.	1	0	1	0
Metnin içeriğini yorumlar.	1	0	1	0

Sözel (TAR)	S	D	Y	B%
Tarih				
Sosyal rollerin zaman içerisinde değişimini inceler.	3	3	0	100
Toplumsal birlikteliğin oluşmasında sosyal yardımlaşma ve dayanışmayı destekleyici faaliyetlere katılır.	1	0	1	0
Sosyal, kültürel ve tarihi bağların toplumsal birlikteliğin oluşmasındaki yerini ve rolünü analiz eder.	3	2	1	67
Toplumda uyum içerisinde yaşayabilmek için farklılıklara yönelik ön yargıları sorgular.	3	1	2	33

Sözel (DİN)	S	D	Y	B%
Din K.ve A.B.				
Peygamber ve peygamberlik kavramlarını tanımlar.	5	4	1	80
Peygamberlerin özelliklerini ve görevlerini açıklar.	5	3	2	60

Sözel (İNG)	S	D	Y	B%
İngilizce				
Students will be able to use a series of phrases and simple expressions to express their repeated actions.	4	4	0	100
Students will be able to tell the time and dates.	4	3	1	75
Students will be able to talk about repeated actions.	2	1	1	50

Sayısal (MAT)	S	D	Y	B%
Matematik				
Doğal sayılarda ortak çarpan parantezine alma ve dağılma özelliğini uygulamaya yönelik işlemler yapar.	3	1	0	33
Bir doğal sayının kendisiyle tekrarlı çarpımını üslü ifade olarak yazar ve değerini hesaplar.	6	2	3	33
İşlem önceliğini dikkate alarak doğal sayılarla dört işlem yapar.	3	1	1	33
Doğal sayılarla dört işlem yapmayı gerektiren problemleri çözer ve kurar.	3	1	1	33

Sayısal (FEN)	S	D	Y	B%
Fen				
Güneş sistemindeki gezegenleri birbirleri ile karşılaştırır.	6	2	4	33
Güneş tutulmasının nasıl oluştuğunu tahmin eder.	3	1	2	33
Güneş sistemindeki gezegenleri, Güneş'e yakınlıklarına göre sıralayarak bir model oluşturur.	3	2	1	67
Ay tutulmasının nasıl oluştuğunu tahmin eder.	3	1	2	33

SINAV SONUÇ BELGESİ

VAN / İPEKYOLU / EREK TOKİ ORTAOKULU

Öğrenci	Numara	Sınıf
BERAT POL*	48	6B

Puan Türü	Puan	Genel Ort.	Dereceler				
			Snf	Kurum	İlçe	İl	Genel
LGS	▼ 255,602	299,550	7	33	483	2277	36270
Puanı Hesaplanan:			61	835	3987	54546	
Katılımlar:			20	61	836	3995	54719

Ders	Soru	Doğru	Yanlış	Net	Başarı %	Sınıf Ort.	Kurum Ort.	Genel Ort.
Türkçe	15	0	1	-0,33	-2	▼ 3,27	▼ 3,85	▼ 4,81
Tarih	10	3	3	2,00	20	▼ 2,50	▼ 3,64	▼ 4,69
Din K.ve A.B.	10	2	5	0,33	3	▼ 1,57	▼ 2,74	▼ 3,09
İngilizce	10	3	6	1,00	10	▼ 3,50	▼ 3,85	▼ 4,08
Matematik	15	4	9	1,00	7	▲ 0,85	▼ 2,44	▼ 3,95
Fen	15	11	4	9,67	64	▲ 1,78	▲ 4,78	▲ 6,30
Toplam:	75	23	28	13,67	18	▲ 13,47	▼ 21,30	▼ 26,93

Soru No	123456789012345
Sözel (TÜR)	b
Cevap Anh.	A CADCBABDBADCDDB
Sözel (TAR)	cA B dca
Cevap Anh.	A BACBCDBADA
Sözel (DİN)	baACd ca
Cevap Anh.	A DBACACBBDC
Sözel (İNG)	dCcdbAb Ad
Cevap Anh.	A CCDBCAADAB
Sayısal (MAT)	cAdCadd AdCdad
Cevap Anh.	A DDACCCAABABCCBB
Sayısal (FEN)	DCAdDDcABCbaaCA
Cevap Anh.	A DCABDDAABCBCBCA

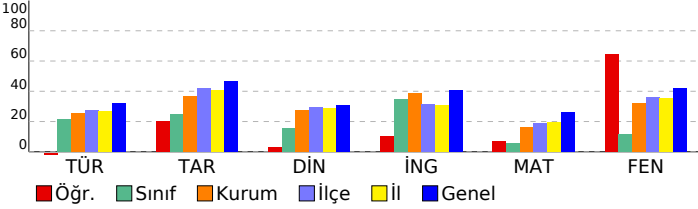

6. SINIF İŞLEYEN ZEKA TÜRKİYE GENELİ DENEME SINAVI

DERSLERE GÖRE BAŞARI ANALİZİ

Sözel (TÜR)	S	D	Y	B%
Türkçe				
Bağlamdan yararlanarak bilmediği kelime ve kelime gruplarının anlamını tahmin eder.	2	0	1	0
Grafik, tablo ve çizelgeyle sunulan bilgileri yorumlar.	1	0	0	0
Deyim ve atasözlerinin metne katkısını belirler.	2	0	0	0
Metni oluşturan unsurlar arasındaki geçiş ve bağlantı ifadelerinin anlama olan katkısını değerlendirir.	1	0	0	0
Metnin konusunu belirler.	1	0	0	0
Görsellerle ilgili soruların cevaplar.	1	0	0	0
Metnin ana fikrini/ana duygusunu belirler.	2	0	0	0
Metnin içeriğine uygun başlık belirler.	1	0	0	0
Noktalama işaretlerine dikkat ederek sesli ve sessiz okur.	1	0	0	0
Yazdıklarını düzenler.	1	0	0	0
Metinle ilgili soruların cevaplar.	1	0	0	0
Metnin içeriğini yorumlar.	1	0	0	0

Sözel (TAR)	S	D	Y	B%
Tarih				
Sosyal rollerin zaman içerisinde değişimini inceler.	3	1	2	33
Toplumsal birlikteliğin oluşmasında sosyal yardımlaşma ve dayanışmayı destekleyici faaliyetlere katılır.	1	1	0	100
Sosyal, kültürel ve tarihi bağların toplumsal birlikteliğin oluşmasındaki yerini ve rolünü analiz eder.	3	0	1	0
Toplumda uyum içerisinde yaşayabilmek için farklılıklara yönelik ön yargıları sorgular.	3	1	0	33

Sözel (DİN)	S	D	Y	B%
Din K.ve A.B.				
Peygamber ve peygamberlik kavramlarını tanımlar.	5	2	2	40
Peygamberlerin özelliklerini ve görevlerini açıklar.	5	0	3	0

Sözel (İNG)	S	D	Y	B%
İngilizce				
Students will be able to use a series of phrases and simple expressions to express their repeated actions.	4	1	3	25
Students will be able to tell the time and dates.	4	2	2	50
Students will be able to talk about repeated actions.	2	0	1	0

Sayısal (MAT)	S	D	Y	B%
Matematik				
Doğal sayılarda ortak çarpan parantezine alma ve dağılıma özelliğini uygulamaya yönelik işlemler yapar.	3	0	1	0
Bir doğal sayının kendisiyle tekrarlı çarpımını üslû ifade olarak yazar ve değerini hesaplar.	6	1	5	17
İşlem önceliğini dikkate alarak doğal sayılarla dört işlem yapar.	3	2	1	67
Doğal sayılarla dört işlem yapmayı gerektiren problemleri çözer ve kurar.	3	1	2	33

Sayısal (FEN)	S	D	Y	B%
Fen				
Güneş sistemindeki gezegenleri birbirleri ile karşılaştırır.	6	5	1	83
Güneş tutulmasının nasıl oluştuğunu tahmin eder.	3	2	1	67
Güneş sistemindeki gezegenleri, Güneş'e yakınlıklarına göre sıralayarak bir model oluşturur.	3	2	1	67
Ay tutulmasının nasıl oluştuğunu tahmin eder.	3	2	1	67

SINAV SONUÇ BELGESİ										6. SINIF İŞLEYEN ZEKA TÜRKİYE GENELİ DENEME SINAVI									
VAN / İPEKYOLU / EREK TOKİ ORTAOKULU										DERSLERE GÖRE BAŞARI ANALİZİ									
Öğrenci					Numara		Sınıf												
BİLAL ERBEK					11159		6B												
Puan Türü	Puan	Genel Ort.	Dereceler																
			Snf	Kurum	İlçe	İl	Genel												
LGS	▼ 207,326	299,550	17	51	735	3418	47965												
Puanı Hesaplanan:			61	835	3987	54546													
Katılımlar:			20	61	836	3995	54719												
Ders	Soru	Doğru	Yanlış	Net	Başarı %	Sınıf Ort.	Kurum Ort.	Genel Ort.											
Türkçe	15	6	9	3,00	20	▼ 3,27	▼ 3,85	▼ 4,81											
Tarih	10	3	6	1,00	10	▼ 2,50	▼ 3,64	▼ 4,69											
Din K.ve A.B.	10	2	7	-0,33	-3	▼ 1,57	▼ 2,74	▼ 3,09											
Fen	15	3	12	-1,00	-7	▼ 1,78	▼ 4,78	▼ 6,30											
Toplam:		75	14	34	2,67	4	▼ 13,47	▼ 21,30	▼ 26,93										
Soru No	123456789012345																		
Sözel (TÜR)	CABadABcdADbacd																		
Cevap Anh.	A CADCBABDBADCDDDB																		
Sözel (TAR)	d bdbDaAdd																		
Cevap Anh.	A BACBCDBADA																		
Sözel (DİN)	c AadbdccC																		
Cevap Anh.	A DBACACBBDC																		
Sayısal (FEN)	bCbBacAdcbadaab																		
Cevap Anh.	A DCABDDAABCBBCA																		

Sözel (TÜR)									
Türkçe	S	D	Y	B%					
Bağlamdan yararlanarak bilmediği kelime ve kelime gruplarının anlamını tahmin eder.	2	1	1	50					
Grafik, tablo ve çizelgeyle sunulan bilgileri yorumlar.	1	1	0	100					
Deyim ve atasözlerinin metne katkısını belirler.	2	0	2	0					
Metni oluşturan unsurlar arasındaki geçiş ve bağlantı ifadelerinin anlama olan katkısını değerlendirir.	1	0	1	0					
Metnin konusunu belirler.	1	1	0	100					
Görsellerle ilgili soruların cevaplar.	1	1	0	100					
Metnin ana fikrini/ana duygusunu belirler.	2	1	1	50					
Metnin içeriğine uygun başlık belirler.	1	0	1	0					
Noktalama işaretlerine dikkat ederek sesli ve sessiz okur.	1	1	0	100					
Yazdıklarını düzenler.	1	0	1	0					
Metinle ilgili soruların cevaplar.	1	0	1	0					
Metnin içeriğini yorumlar.	1	0	1	0					
Sözel (TAR)									
Tarih	S	D	Y	B%					
Sosyal rollerin zaman içerisindeki değişimini inceler.	3	1	2	33					
Toplumsal birlikteliğin oluşmasında sosyal yardımlaşma ve dayanışmayı destekleyici faaliyetlere katılır.	1	0	0	0					
Sosyal, kültürel ve tarihi bağların toplumsal birlikteliğin oluşmasındaki yerini ve rolünü analiz eder.	3	1	2	33					
Toplumda uyum içerisinde yaşayabilmek için farklılıklara yönelik ön yargıları sorgular.	3	1	2	33					
Sözel (DİN)									
Din K.ve A.B.	S	D	Y	B%					
Peygamber ve peygamberlik kavramlarını tanımlar.	5	2	2	40					
Peygamberlerin özelliklerini ve görevlerini açıklar.	5	0	5	0					
Sözel (İNG)									
İngilizce	S	D	Y	B%					
Students will be able to use a series of phrases and simple expressions to express their repeated actions.	4	0	0	0					
Students will be able to tell the time and dates.	4	0	0	0					
Students will be able to talk about repeated actions.	2	0	0	0					
Sayısal (MAT)									
Matematik	S	D	Y	B%					
Doğal sayılarda ortak çarpan parantezine alma ve dağılıma özelliğini uygulamaya yönelik işlemler yapar.	3	0	0	0					
Bir doğal sayının kendisiyle tekrarlı çarpımını üslû ifade olarak yazar ve değerini hesaplar.	6	0	0	0					
İşlem önceliğini dikkate alarak doğal sayılarla dört işlem yapar.	3	0	0	0					
Doğal sayılarla dört işlem yapmayı gerektiren problemleri çözer ve kurar.	3	0	0	0					
Sayısal (FEN)									
Fen	S	D	Y	B%					
Güneş sistemindeki gezegenleri birbirleri ile karşılaştırır.	6	0	6	0					
Güneş tutulmasının nasıl oluştuğunu tahmin eder.	3	2	1	67					
Güneş sistemindeki gezegenleri, Güneş'e yakınlıklarına göre sıralayarak bir model oluşturur.	3	0	3	0					
Ay tutulmasının nasıl oluştuğunu tahmin eder.	3	1	2	33					

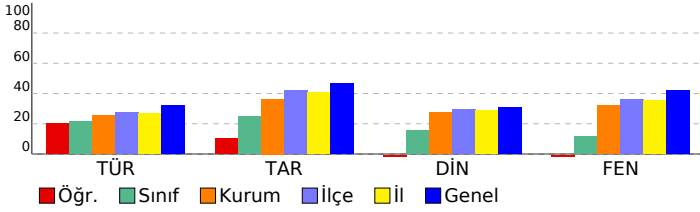

SINAV SONUÇ BELGESİ

6. SINIF İŞLEYEN ZEKA TÜRKİYE GENELİ DENEME SINAVI

DERSLERE GÖRE BAŞARI ANALİZİ

VAN / İPEKYOLU / EREK TOKİ ORTAOKULU							
Öğrenci			Numara	Sınıf			
CEVAT TAM			87	6B			
Puan Türü	Puan	Genel Ort.	Dereceler				
			Snf	Kurum	İlçe	İl	Genel
LGS	▼ 199,472	299,550	18	52	766	3594	49719
Puanı Hesaplanan:			61	835	3987	54546	
Katılımlar:			20	61	836	3995	54719

Ders	Soru	Doğru	Yanlış	Net	Başarı %	Sınıf Ort.	Kurum Ort.	Genel Ort.
Türkçe	15	4	9	1,00	7	▼ 3,27	▼ 3,85	▼ 4,81
Tarih	10	3	3	2,00	20	▼ 2,50	▼ 3,64	▼ 4,69
Din K.ve A.B.	10	3	4	1,67	17	▲ 1,57	▼ 2,74	▼ 3,09
İngilizce	10	4	4	2,67	27	▼ 3,50	▼ 3,85	▼ 4,08
Matematik	15	2	9	-1,00	-7	▼ 0,85	▼ 2,44	▼ 3,95
Fen	15	1	8	-1,67	-11	▼ 1,78	▼ 4,78	▼ 6,30
Toplam:	75	17	37	4,67	6	▼ 13,47	▼ 21,30	▼ 26,93

Soru No	123456789012345
Sözel (TÜR)	dbca dabcbDCDD
Cevap Anh.	A CADCBABDBADCDD
Sözel (TAR)	a CDcb A
Cevap Anh.	A BACBCDBADA
Sözel (DİN)	a Cc BcDb
Cevap Anh.	A DBACACBDDC
Sözel (İNG)	bCcBaAd A
Cevap Anh.	A CCDBCAADAB
Sayısal (MAT)	bcbdCac cdaC
Cevap Anh.	A DDACCCAABABCCBB
Sayısal (FEN)	dbd bAdcbc
Cevap Anh.	A DCABDDAABCBBCBA

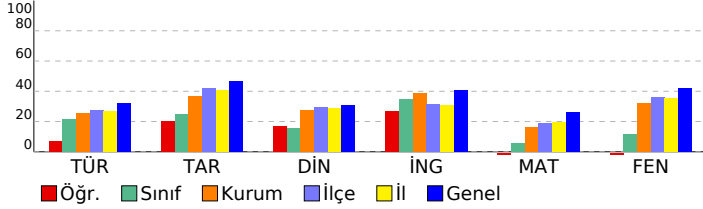

Sözel (TÜR)	S	D	Y	B%
Türkçe				
Bağlamdan yararlanarak bilmediği kelime ve kelime gruplarının anlamını tahmin eder.	2	0	1	0
Grafik, tablo ve çizelgeyle sunulan bilgileri yorumlar.	1	0	1	0
Deyim ve atasözlerinin metne katkısını belirler.	2	1	1	50
Metni oluşturan unsurlar arasındaki geçiş ve bağlantı ifadelerinin anlama olan katkısını değerlendirir.	1	0	1	0
Metnin konusunu belirler.	1	0	1	0
Görsellerle ilgili soruların cevaplar.	1	0	1	0
Metnin ana fikrini/ana duygusunu belirler.	2	1	1	50
Metnin içeriğine uygun başlık belirler.	1	0	1	0
Noktalama işaretlerine dikkat ederek sesli ve sessiz okur.	1	0	1	0
Yazdıklarını düzenler.	1	1	0	100
Metinle ilgili soruları cevaplar.	1	1	0	100
Metnin içeriğini yorumlar.	1	0	0	0

Sözel (TAR)	S	D	Y	B%
Tarih				
Sosyal rollerin zaman içerisinde değişimini inceler.	3	1	1	33
Toplumsal birlikteliğin oluşmasında sosyal yardımlaşma ve dayanışmayı destekleyici faaliyetlere katılır.	1	0	0	0
Sosyal, kültürel ve tarihi bağların toplumsal birlikteliğin oluşmasındaki yerini ve rolünü analiz eder.	3	1	1	33
Toplumda uyum içerisinde yaşayabilmek için farklılıklara yönelik ön yargıları sorgular.	3	1	1	33

Sözel (DİN)	S	D	Y	B%
Din K.ve A.B.				
Peygamber ve peygamberlik kavramlarını tanımlar.	5	1	2	20
Peygamberlerin özelliklerini ve görevlerini açıklar.	5	2	2	40

Sözel (İNG)	S	D	Y	B%
İngilizce				
Students will be able to use a series of phrases and simple expressions to express their repeated actions.	4	1	2	25
Students will be able to tell the time and dates.	4	3	1	75
Students will be able to talk about repeated actions.	2	0	1	0

Sayısal (MAT)	S	D	Y	B%
Matematik				
Doğal sayılarda ortak çarpan parantezine alma ve dağılıma özelliğini uygulamaya yönelik işlemler yapar.	3	0	2	0
Bir doğal sayının kendisiyle tekrarlı çarpımını üslü ifade olarak yazar ve değerini hesaplar.	6	1	3	17
İşlem önceliğini dikkate alarak doğal sayılarla dört işlem yapar.	3	0	3	0
Doğal sayılarla dört işlem yapmayı gerektiren problemleri çözer ve kurar.	3	1	1	33

Sayısal (FEN)	S	D	Y	B%
Fen				
Güneş sistemindeki gezegenleri birbirleri ile karşılaştırır.	6	0	2	0
Güneş tutulmasının nasıl oluştuğunu tahmin eder.	3	1	2	33
Güneş sistemindeki gezegenleri, Güneş'e yakınlıklarına göre sıralayarak bir model oluşturur.	3	0	2	0
Ay tutulmasının nasıl oluştuğunu tahmin eder.	3	0	2	0

SINAV SONUÇ BELGESİ

6. SINIF İŞLEYEN ZEKA TÜRKİYE GENELİ DENEME SINAVI

DERSLERE GÖRE BAŞARI ANALİZİ

VAN / İPEKYOLU / EREK TOKİ ORTAOKULU							
Öğrenci			Numara	Sınıf			
DİCLE ÇITAK			99	6B			
Puan Türü	Puan	Genel Ort.	Dereceler				
			Snf	Kurum	İlçe	İl	Genel
LGS	▼ 254,722	299,550	9	35	488	2304	36480
Puanı Hesaplanan:			61	835	3987	54546	
Katılımlar:			20	61	836	3995	54719

Ders	Soru	Doğru	Yanlış	Net	Başarı %	Sınıf Ort.	Kurum Ort.	Genel Ort.
Türkçe	15	6	7	3,67	24	▲ 3,27	▼ 3,85	▼ 4,81
Tarih	10	3	6	1,00	10	▼ 2,50	▼ 3,64	▼ 4,69
Din K.ve A.B.	10	3	4	1,67	17	▲ 1,57	▼ 2,74	▼ 3,09
İngilizce	10	8	1	7,67	77	▲ 3,50	▲ 3,85	▲ 4,08
Matematik	15	3	9	0,00	0	▼ 0,85	▼ 2,44	▼ 3,95
Fen	15	6	7	3,67	24	▲ 1,78	▼ 4,78	▼ 6,30
Toplam:	75	29	34	17,67	24	▲ 13,47	▼ 21,30	▼ 26,93

Soru No	123456789012345
Sözel (TÜR)	bDDBb c cAcDdAa
Cevap Anh.	B CDDBCADCBABDBAD
Sözel (TAR)	cAdcdB cDc
Cevap Anh.	B BABACBCDDA
Sözel (DİN)	cbb AdA B
Cevap Anh.	B DCDBACACBB
Sözel (İNG)	DABCCDBCA
Cevap Anh.	B DABCCDBCAA
Sayısal (MAT)	ddBccDAbda dd
Cevap Anh.	B CCBBDDACCCAABAB
Sayısal (FEN)	d bdAd DAcCBAb
Cevap Anh.	B CBDCABDDAABCBCAC

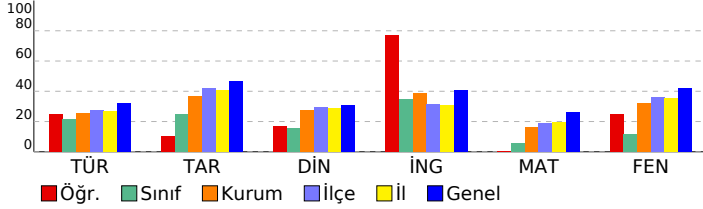

Sözel (TÜR)	S	D	Y	B%
Türkçe	2	0	2	0
Bağlamdan yararlanarak bilmediği kelime ve kelime gruplarının anlamını tahmin eder.	2	0	2	0
Grafik, tablo ve çizelgeyle sunulan bilgileri yorumlar.	1	0	0	0
Deyim ve atasözlerinin metne katkısını belirler.	2	1	1	50
Metni oluşturan unsurlar arasındaki geçiş ve bağlantı ifadelerinin anlama olan katkısını değerlendirir.	1	0	0	0
Metnin konusunu belirler.	1	1	0	100
Görsellerle ilgili soruların cevapları.	1	0	1	0
Metnin ana fikrini/ana duygusunu belirler.	2	1	1	50
Metnin içeriğine uygun başlık belirler.	1	0	1	0
Noktalama işaretlerine dikkat ederek sesli ve sessiz okur.	1	1	0	100
Yazdıklarını düzenler.	1	0	1	0
Metinle ilgili soruların cevapları.	1	1	0	100
Metnin içeriğini yorumlar.	1	1	0	100

Sözel (DİN)	S	D	Y	B%
Tarih	3	1	2	33
Sosyal rollerin zaman içerisinde değişimini inceler.	3	1	2	33
Toplumsal birlikteliğin oluşmasında sosyal yardımlaşma ve dayanışmayı destekleyici faaliyetlere katılır.	1	0	1	0
Sosyal, kültürel ve tarihi bağların toplumsal birlikteliğin oluşmasındaki yerini ve rolünü analiz eder.	3	1	1	33
Toplumda uyum içerisinde yaşayabilmek için farklılıklara yönelik ön yargıları sorgular.	3	1	2	33
Din K.ve A.B.	5	2	1	40
Peygamber ve peygamberlik kavramlarını tanımlar.	5	1	3	20
Peygamberlerin özelliklerini ve görevlerini açıklar.	5	2	1	40

Sözel (İNG)	S	D	Y	B%
İngilizce	4	3	0	75
Students will be able to use a series of phrases and simple expressions to express their repeated actions.	4	3	0	75
Students will be able to tell the time and dates.	4	3	1	75
Students will be able to talk about repeated actions.	2	2	0	100

Sayısal (MAT)	S	D	Y	B%
Matematik	3	0	2	0
Doğal sayılarda ortak çarpan parantezine alma ve dağılıma özelliğini uygulamaya yönelik işlemler yapar.	6	1	4	17
Bir doğal sayının kendisiyle tekrarlı çarpımını üslü ifade olarak yazar ve değerini hesaplar.	3	1	2	33
Doğal sayılarla dört işlem yapmayı gerektiren problemleri çözer ve kurar.	3	1	1	33

Sayısal (FEN)	S	D	Y	B%
Fen	6	2	2	33
Güneş sistemindeki gezegenleri birbirleri ile karşılaştırır.	3	2	1	67
Güneş tutulmasının nasıl oluştuğunu tahmin eder.	3	1	2	33
Güneş sistemindeki gezegenleri, Güneş'e yakınlıklarına göre sıralayarak bir model oluşturur.	3	1	2	33
Ay tutulmasının nasıl oluştuğunu tahmin eder.	3	1	2	33

SINAV SONUÇ BELGESİ

6. SINIF İŞLEYEN ZEKA TÜRKİYE GENELİ DENEME SINAVI

DERSLERE GÖRE BAŞARI ANALİZİ

VAN / İPEKYOLU / EREK TOKİ ORTAOKULU							
Öğrenci			Numara	Sınıf			
ELEYSA İŞİK			109	6B			
Puan Türü	Puan	Genel Ort.	Dereceler				
			Snf	Kurum	İlçe	İl	Genel
LGS	▲ 346,225	299,550	1	12	162	777	16358
Puanı Hesaplanan:			61	835	3987	54546	
Katılımlar:			20	61	836	3995	54719

Ders	Soru	Doğru	Yanlış	Net	Başarı %	Sınıf Ort.	Kurum Ort.	Genel Ort.
Türkçe	15	8	6	6,00	40	▲ 3,27	▲ 3,85	▲ 4,81
Tarih	10	7	3	6,00	60	▲ 2,50	▲ 3,64	▲ 4,69
Din K.ve A.B.	10	6	4	4,67	47	▲ 1,57	▲ 2,74	▲ 3,09
İngilizce	10	8	2	7,33	73	▲ 3,50	▲ 3,85	▲ 4,08
Matematik	15	7	6	5,00	33	▲ 0,85	▲ 2,44	▲ 3,95
Fen	15	11	2	10,33	69	▲ 1,78	▲ 4,78	▲ 6,30
Toplam:	75	47	23	39,33	52	▲ 13,47	▲ 21,30	▲ 26,93

Soru No	123456789012345
Sözel (TÜR)	CbaBC DcAdcBAa
Cevap Anh.	B CDDBCADCBABDBAD
Sözel (TAR)	aABbdBCDDA
Cevap Anh.	B BABACBCDDA
Sözel (DİN)	DabdACACbd
Cevap Anh.	B DCDBACACBB
Sözel (İNG)	DABCCcBaAA
Cevap Anh.	B DABCCDBCAA
Sayısal (MAT)	CbacD Ab CAAaAd
Cevap Anh.	B CCBBDDACCCAABAB
Sayısal (FEN)	CBbCABDD dCBAC
Cevap Anh.	B CBDCABDDAABCBCAC

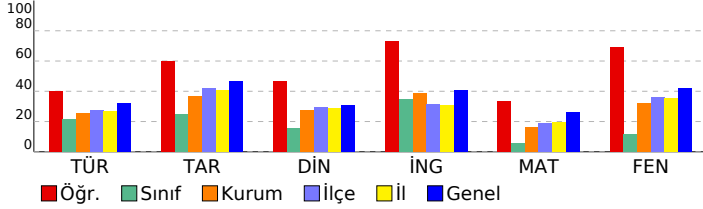

Sözel (TÜR)	S	D	Y	B%
Türkçe	2	1	1	50
Bağlamdan yararlanarak bilmediği kelime ve kelime gruplarının anlamını tahmin eder.	1	0	0	0
Grafik, tablo ve çizelgeyle sunulan bilgileri yorumlar.	2	1	1	50
Deyim ve atasözlerinin metne katkısını belirler.	1	1	0	100
Metni oluşturan unsurlar arasındaki geçiş ve bağlantı ifadelerinin anlama olan katkısını değerlendirir.	1	1	0	100
Metnin konusunu belirler.	1	0	1	0
Görsellerle ilgili soruların cevaplar.	2	0	2	0
Metnin ana fikrini/ana duygusunu belirler.	1	1	0	100
Metnin içeriğine uygun başlık belirler.	1	1	0	100
Noktalama işaretlerine dikkat ederek sesli ve sessiz okur.	1	1	0	100
Yazdıklarını düzenler.	1	0	1	0
Metinle ilgili soruları cevaplar.	1	1	0	100
Metnin içeriğini yorumlar.	1	1	0	100

Sözel (TAR)	S	D	Y	B%
Tarih	3	3	0	100
Sosyal rollerin zaman içerisinde değişimini inceler.	1	0	1	0
Toplumsal birlikteliğin oluşmasında sosyal yardımlaşma ve dayanışmayı destekleyici faaliyetlere katılır.	3	2	1	67
Sosyal, kültürel ve tarihi bağların toplumsal birlikteliğin oluşmasındaki yerini ve rolünü analiz eder.	3	2	1	67
Toplumda uyum içerisinde yaşayabilmek için farklılıklara yönelik ön yargıları sorgular.	3	2	1	67

Sözel (DİN)	S	D	Y	B%
Din K.ve A.B.	5	2	3	40
Peygamber ve peygamberlik kavramlarını tanımlar.	5	4	1	80
Peygamberlerin özelliklerini ve görevlerini açıklar.	5	4	1	80

Sözel (İNG)	S	D	Y	B%
İngilizce	4	4	0	100
Students will be able to use a series of phrases and simple expressions to express their repeated actions.	4	3	1	75
Students will be able to tell the time and dates.	2	1	1	50
Students will be able to talk about repeated actions.	3	0	2	0

Sayısal (MAT)	S	D	Y	B%
Matematik	3	2	1	67
Doğal sayılarda ortak çarpan parantezine alma ve dağılma özelliğini uygulamaya yönelik işlemler yapar.	6	2	3	33
Bir doğal sayının kendisiyle tekrarlı çarpımını üslü ifade olarak yazar ve değerini hesaplar.	3	3	0	100
İşlem önceliğini dikkate alarak doğal sayılarla dört işlem yapar.	3	0	2	0
Doğal sayılarla dört işlem yapmayı gerektiren problemleri çözer ve kurar.	3	0	2	0

Sayısal (FEN)	S	D	Y	B%
Fen	6	4	1	67
Güneş sistemindeki gezegenleri birbirleri ile karşılaştırır.	3	2	0	67
Güneş tutulmasının nasıl oluştuğunu tahmin eder.	3	2	1	67
Güneş sistemindeki gezegenleri, Güneş'e yakınlıklarına göre sıralayarak bir model oluşturur.	3	3	0	100
Ay tutulmasının nasıl oluştuğunu tahmin eder.	3	3	0	100

SINAV SONUÇ BELGESİ

6. SINIF İŞLEYEN ZEKA TÜRKİYE GENELİ DENEME SINAVI

DERSLERE GÖRE BAŞARI ANALİZİ

VAN / İPEKYOLU / EREK TOKİ ORTAOKULU							
Öğrenci			Numara	Sınıf			
ELİFNAZ ACARGÜL			116	6B			
Puan Türü	Puan	Genel Ort.	Dereceler				
			Snf	Kurum	İlçe	İl	Genel
LGS	▼ 255,050	299,550	8	34	486	2295	36407
Puanı Hesaplanan:			61	835	3987	54546	
Katılımlar:			20	61	836	3995	54719

Ders	Soru	Doğru	Yanlış	Net	Başarı %	Sınıf Ort.	Kurum Ort.	Genel Ort.
Türkçe	15	10	5	8,33	56	▲ 3,27	▲ 3,85	▲ 4,81
Tarih	10	5	5	3,33	33	▲ 2,50	▼ 3,64	▼ 4,69
Din K.ve A.B.	10	4	6	2,00	20	▲ 1,57	▼ 2,74	▼ 3,09
İngilizce	10	5	5	3,33	33	▼ 3,50	▼ 3,85	▼ 4,08
Matematik	15	3	12	-1,00	-7	▼ 0,85	▼ 2,44	▼ 3,95
Fen	15	4	11	0,33	2	▼ 1,78	▼ 4,78	▼ 6,30
Toplam:	75	31	44	16,33	22	▲ 13,47	▼ 21,30	▼ 26,93

Soru No	123456789012345
Sözel (TÜR)	bADCacBaBADbDDB
Cevap Anh.	A CADCBABDBADCDD
Sözel (TAR)	BAacaaBcDA
Cevap Anh.	A BACBDBADA
Sözel (DİN)	bcbaAdBBcC
Cevap Anh.	A DBACACBBDC
Sözel (İNG)	CCDdCabcdd
Cevap Anh.	A CCDBCAADAB
Sayısal (MAT)	aadbabAdBbabacB
Cevap Anh.	A DDACCCAABABCCBB
Sayısal (FEN)	bCABcAbAdbcbdac
Cevap Anh.	A DCABDDAABCBCBCA

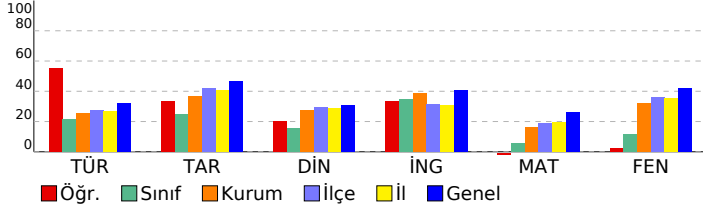

Sözel (TÜR)	S	D	Y	B%
Türkçe	2	0	2	0
Bağlamdan yararlanarak bilmediği kelime ve kelime gruplarının anlamını tahmin eder.	2	0	2	0
Grafik, tablo ve çizelgeyle sunulan bilgileri yorumlar.	1	1	0	100
Deyim ve atasözlerinin metne katkısını belirler.	2	2	0	100
Metni oluşturan unsurlar arasındaki geçiş ve bağlantı ifadelerinin anlama olan katkısını değerlendirir.	1	1	0	100
Metnin konusunu belirler.	1	0	1	0
Görsellerle ilgili soruların cevaplar.	1	1	0	100
Metnin ana fikrini/ana duygusunu belirler.	2	1	1	50
Metnin içeriğine uygun başlık belirler.	1	1	0	100
Noktalama işaretlerine dikkat ederek sesli ve sessiz okur.	1	1	0	100
Yazdıklarını düzenler.	1	0	1	0
Metinle ilgili soruları cevaplar.	1	1	0	100
Metnin içeriğini yorumlar.	1	1	0	100

Sözel (TAR)	S	D	Y	B%
Tarih	3	3	0	100
Sosyal rollerin zaman içerisinde değişimini inceler.	3	3	0	100
Toplumsal birlikteliğin oluşmasında sosyal yardımlaşma ve dayanışmayı destekleyici faaliyetlere katılır.	1	1	0	100
Sosyal, kültürel ve tarihi bağların toplumsal birlikteliğin oluşmasındaki yerini ve rolünü analiz eder.	3	0	3	0
Toplumda uyum içerisinde yaşayabilmek için farklılıklara yönelik ön yargıları sorgular.	3	1	2	33

Sözel (DİN)	S	D	Y	B%
Din K.ve A.B.	5	1	4	20
Peygamber ve peygamberlik kavramlarını tanımlar.	5	1	4	20
Peygamberlerin özelliklerini ve görevlerini açıklar.	5	3	2	60

Sözel (İNG)	S	D	Y	B%
İngilizce	4	1	3	25
Students will be able to use a series of phrases and simple expressions to express their repeated actions.	4	1	3	25
Students will be able to tell the time and dates.	4	3	1	75
Students will be able to talk about repeated actions.	2	1	1	50

Sayısal (MAT)	S	D	Y	B%
Matematik	3	1	2	33
Doğal sayılarda ortak çarpan parantezine alma ve dağılma özelliğini uygulamaya yönelik işlemler yapar.	3	1	2	33
Bir doğal sayının kendisiyle tekrarlı çarpımını üslü ifade olarak yazar ve değerini hesaplar.	6	2	4	33
İşlem önceliğini dikkate alarak doğal sayılarla dört işlem yapar.	3	0	3	0
Doğal sayılarla dört işlem yapmayı gerektiren problemleri çözer ve kurar.	3	0	3	0

Sayısal (FEN)	S	D	Y	B%
Fen	6	1	5	17
Güneş sistemindeki gezegenleri birbirleri ile karşılaştırır.	6	1	5	17
Güneş tutulmasının nasıl oluştuğunu tahmin eder.	3	1	2	33
Güneş sistemindeki gezegenleri, Güneş'e yakınlıklarına göre sıralayarak bir model oluşturur.	3	1	2	33
Ay tutulmasının nasıl oluştuğunu tahmin eder.	3	1	2	33

SINAV SONUÇ BELGESİ

6. SINIF İŞLEYEN ZEKA TÜRKİYE GENELİ DENEME SINAVI

DERSLERE GÖRE BAŞARI ANALİZİ

VAN / İPEKYOLU / EREK TOKİ ORTAOKULU							
Öğrenci			Numara	Sınıf			
EMİN ABİ			161	6B			
Puan Türü	Puan	Genel Ort.	Dereceler				
			Snf	Kurum	İlçe	İl	Genel
LGS	▼ 260,603	299,550	6	32	466	2182	35118
Puanı Hesaplanan:			61	835	3987	54546	
Katılımlar:			20	61	836	3995	54719

Ders	Soru	Doğru	Yanlış	Net	Başarı %	Sınıf Ort.	Kurum Ort.	Genel Ort.
Türkçe	15	9	6	7,00	47	▲ 3,27	▲ 3,85	▲ 4,81
Tarih	10	2	8	-0,67	-7	▼ 2,50	▼ 3,64	▼ 4,69
Din K.ve A.B.	10	1	9	-2,00	-20	▼ 1,57	▼ 2,74	▼ 3,09
İngilizce	10	6	4	4,67	47	▲ 3,50	▲ 3,85	▲ 4,08
Matematik	15	4	5	2,33	16	▲ 0,85	▼ 2,44	▼ 3,95
Fen	15	4	5	2,33	16	▲ 1,78	▼ 4,78	▼ 6,30
Toplam:	75	26	37	13,67	18	▲ 13,47	▼ 21,30	▼ 26,93

Soru No	123456789012345
Sözel (TÜR)	abDCdABDBAcDdB
Cevap Anh.	A CADCBABDBADCDDDB
Sözel (TAR)	dbCcacaAbb
Cevap Anh.	A BACBCDBADA
Sözel (DİN)	bdcbAdcadc
Cevap Anh.	A DBACACBBDC
Sözel (İNG)	bCDdCabDAa
Cevap Anh.	A CCDBCAADAB
Sayısal (MAT)	bDAdC Bcca
Cevap Anh.	A DDACCCAABABCCBB
Sayısal (FEN)	Dcd a bAaCd
Cevap Anh.	A DCABDDAABCBCBCA

Sözel (TÜR)	S	D	Y	B%
Türkçe				
Bağlamdan yararlanarak bilmediği kelime ve kelime gruplarının anlamını tahmin eder.	2	0	2	0
Grafik, tablo ve çizelgeyle sunulan bilgileri yorumlar.	1	0	1	0
Deyim ve atasözlerinin metne katkısını belirler.	2	2	0	100
Metni oluşturan unsurlar arasındaki geçiş ve bağlantı ifadelerinin anlama olan katkısını değerlendirir.	1	1	0	100
Metnin konusunu belirler.	1	1	0	100
Görsellerle ilgili soruların cevaplar.	1	1	0	100
Metnin ana fikrini/ana duygusunu belirler.	2	1	1	50
Metnin içeriğine uygun başlık belirler.	1	1	0	100
Noktalama işaretlerine dikkat ederek sesli ve sessiz okur.	1	1	0	100
Yazdıklarını düzenler.	1	0	1	0
Metnin ilgili soruların cevaplar.	1	0	1	0
Metnin içeriğini yorumlar.	1	1	0	100

Sözel (TAR)	S	D	Y	B%
Tarih				
Sosyal rollerin zaman içerisinde değişimini inceler.	3	0	3	0
Toplumsal birlikteliğin oluşmasında sosyal yardımlaşma ve dayanışmayı destekleyici faaliyetlere katılır.	1	0	1	0
Sosyal, kültürel ve tarihi bağların toplumsal birlikteliğin oluşmasındaki yerini ve rolünü analiz eder.	3	2	1	67
Toplumda uyum içerisinde yaşayabilmek için farklılıklara yönelik ön yargıları sorgular.	3	0	3	0

Sözel (DİN)	S	D	Y	B%
Din K.ve A.B.				
Peygamber ve peygamberlik kavramlarını tanımlar.	5	0	5	0
Peygamberlerin özelliklerini ve görevlerini açıklar.	5	1	4	20

Sözel (İNG)	S	D	Y	B%
İngilizce				
Students will be able to use a series of phrases and simple expressions to express their repeated actions.	4	1	3	25
Students will be able to tell the time and dates.	4	3	1	75
Students will be able to talk about repeated actions.	2	2	0	100

Sayısal (MAT)	S	D	Y	B%
Matematik				
Doğal sayılarda ortak çarpan parantezine alma ve dağılıma özelliğini uygulamaya yönelik işlemler yapar.	3	1	1	33
Bir doğal sayının kendisiyle tekrarlı çarpımını üslü ifade olarak yazar ve değerini hesaplar.	6	1	2	17
İşlem önceliğini dikkate alarak doğal sayılarla dört işlem yapar.	3	1	1	33
Doğal sayılarla dört işlem yapmayı gerektiren problemleri çözer ve kurar.	3	1	1	33

Sayısal (FEN)	S	D	Y	B%
Fen				
Güneş sistemindeki gezegenleri birbirleri ile karşılaştırır.	6	2	1	33
Güneş tutulmasının nasıl oluştuğunu tahmin eder.	3	1	2	33
Güneş sistemindeki gezegenleri, Güneş'e yakınlıklarına göre sıralayarak bir model oluşturur.	3	0	2	0
Ay tutulmasının nasıl oluştuğunu tahmin eder.	3	1	0	33

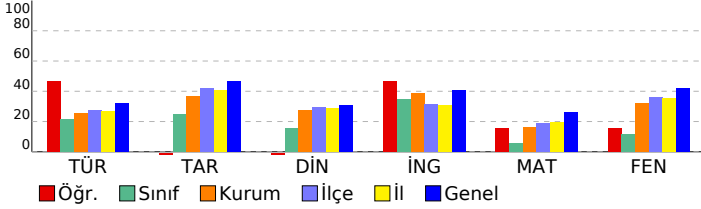

SINAV SONUÇ BELGESİ

6. SINIF İŞLEYEN ZEKA TÜRKİYE GENELİ DENEME SINAVI

DERSLERE GÖRE BAŞARI ANALİZİ

VAN / İPEKYOLU / EREK TOKİ ORTAOKULU							
Öğrenci			Numara	Sınıf			
EYÜP KEÇECİ			35	6B			
Puan Türü	Puan	Genel Ort.	Dereceler				
			Snf	Kurum	İlçe	İl	Genel
LGS	▼ 262,464	299,550	5	30	457	2142	34695
Puanı Hesaplanan:			61	835	3987	54546	
Katılımlar:			20	61	836	3995	54719

Ders	Soru	Doğru	Yanlış	Net	Başarı %	Sınıf Ort.	Kurum Ort.	Genel Ort.
Türkçe	15	8	7	5,67	38	▲ 3,27	▲ 3,85	▲ 4,81
Tarih	10	4	6	2,00	20	▼ 2,50	▼ 3,64	▼ 4,69
Din K.ve A.B.	10	4	6	2,00	20	▲ 1,57	▼ 2,74	▼ 3,09
İngilizce	10	5	5	3,33	33	▼ 3,50	▼ 3,85	▼ 4,08
Matematik	15	5	8	2,33	16	▲ 0,85	▼ 2,44	▼ 3,95
Fen	15	4	7	1,67	11	▼ 1,78	▼ 4,78	▼ 6,30
Toplam:	75	30	39	17,00	23	▲ 13,47	▼ 21,30	▼ 26,93

Soru No	123456789012345
Sözel (TÜR)	CDaabADaaABaBAb
Cevap Anh.	B CDDBCADCBABDBAD
Sözel (TAR)	aAaAbBabbA
Cevap Anh.	B BABACBCDDA
Sözel (DİN)	bdaadCcCBB
Cevap Anh.	B DCDBACACBB
Sözel (İNG)	cABCCcabAc
Cevap Anh.	B DABCCDBCAA
Sayısal (MAT)	ddBaDDAddCdca
Cevap Anh.	B CCBBDDACCCAABAB
Sayısal (FEN)	dcDdAccbAAa
Cevap Anh.	B CBD CABDDAABCBCAC

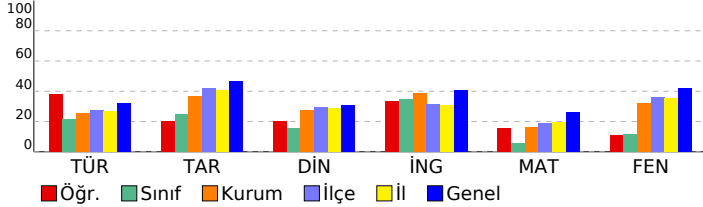

Sözel (TÜR)	S	D	Y	B%
Türkçe				
Bağlamdan yararlanarak bilmediği kelime ve kelime gruplarının anlamını tahmin eder.	2	0	2	0
Grafik, tablo ve çizelgeyle sunulan bilgileri yorumlar.	1	1	0	100
Deyim ve atasözlerinin metne katkısını belirler.	2	2	0	100
Metni oluşturan unsurlar arasındaki geçiş ve bağlantı ifadelerinin anlama olan katkısını değerlendirir.	1	0	1	0
Metnin konusunu belirler.	1	1	0	100
Görsellerle ilgili soruların cevaplar.	1	1	0	100
Metnin ana fikrini/ana duygusunu belirler.	2	0	2	0
Metnin içeriğine uygun başlık belirler.	1	1	0	100
Noktalama işaretlerine dikkat ederek sesli ve sessiz okur.	1	1	0	100
Yazdıklarını düzenler.	1	1	0	100
Metnin ilgili soruların cevaplar.	1	0	1	0
Metnin içeriğini yorumlar.	1	0	1	0

Sözel (TAR)	S	D	Y	B%
Tarih				
Sosyal rollerin zaman içerisinde değişimini inceler.	3	1	2	33
Toplumsal birlikteliğin oluşmasında sosyal yardımlaşma ve dayanışmayı destekleyici faaliyetlere katılır.	1	1	0	100
Sosyal, kültürel ve tarihi bağların toplumsal birlikteliğin oluşmasındaki yerini ve rolünü analiz eder.	3	1	2	33
Toplumda uyum içerisinde yaşayabilmek için farklılıklara yönelik ön yargıları sorgular.	3	1	2	33

Sözel (DİN)	S	D	Y	B%
Din K.ve A.B.				
Peygamber ve peygamberlik kavramlarını tanımlar.	5	1	4	20
Peygamberlerin özelliklerini ve görevlerini açıklar.	5	3	2	60

Sözel (İNG)	S	D	Y	B%
İngilizce				
Students will be able to use a series of phrases and simple expressions to express their repeated actions.	4	3	1	75
Students will be able to tell the time and dates.	4	2	2	50
Students will be able to talk about repeated actions.	2	0	2	0

Sayısal (MAT)	S	D	Y	B%
Matematik				
Doğal sayılarda ortak çarpan parantezine alma ve dağılma özelliğini uygulamaya yönelik işlemler yapar.	3	1	2	33
Bir doğal sayının kendisiyle tekrarlı çarpımını üslü ifade olarak yazar ve değerini hesaplar.	6	1	5	17
İşlem önceliğini dikkate alarak doğal sayılarla dört işlem yapar.	3	2	0	67
Doğal sayılarla dört işlem yapmayı gerektiren problemleri çözer ve kurar.	3	1	1	33

Sayısal (FEN)	S	D	Y	B%
Fen				
Güneş sistemindeki gezegenleri birbirleri ile karşılaştırır.	6	2	3	33
Güneş tutulmasının nasıl oluştuğunu tahmin eder.	3	1	1	33
Güneş sistemindeki gezegenleri, Güneş'e yakınlıklarına göre sıralayarak bir model oluşturur.	3	1	2	33
Ay tutulmasının nasıl oluştuğunu tahmin eder.	3	0	1	0

SINAV SONUÇ BELGESİ

6. SINIF İŞLEYEN ZEKA TÜRKİYE GENELİ DENEME SINAVI

DERSLERE GÖRE BAŞARI ANALİZİ

VAN / İPEKYOLU / EREK TOKİ ORTAOKULU							
Öğrenci			Numara	Sınıf			
HARUN GEZGEN			196	6B			
Puan Türü	Puan	Genel Ort.	Dereceler				
			Snf	Kurum	İlçe	İl	Genel
LGS	▼ 268,162	299,550	3	28	437	2025	33389
Puanı Hesaplanan:			61	835	3987	54546	
Katılımlar:			20	61	836	3995	54719

Ders	Soru	Doğru	Yanlış	Net	Başarı %	Sınıf Ort.	Kurum Ort.	Genel Ort.
Türkçe	15	6	9	3,00	20	▼ 3,27	▼ 3,85	▼ 4,81
Tarih	10	4	6	2,00	20	▼ 2,50	▼ 3,64	▼ 4,69
Din K.ve A.B.	10	7	3	6,00	60	▲ 1,57	▲ 2,74	▲ 3,09
İngilizce	10	5	5	3,33	33	▼ 3,50	▼ 3,85	▼ 4,08
Matematik	15	7	8	4,33	29	▲ 0,85	▲ 2,44	▲ 3,95
Fen	15	5	10	1,67	11	▼ 1,78	▼ 4,78	▼ 6,30
Toplam:	75	34	41	20,33	27	▲ 13,47	▼ 21,30	▼ 26,93

Soru No	123456789012345
Sözel (TÜR)	aDacaAaCcAcaBAb
Cevap Anh.	B CDDBCADCBABDBAD
Sözel (TAR)	abdAbBaDaA
Cevap Anh.	B BABACBCDDA
Sözel (DİN)	DaDcACaCaB
Cevap Anh.	B DCDBACACBB
Sözel (İNG)	DABdCcBacb
Cevap Anh.	B DABCCDBCAA
Sayısal (MAT)	CdBaDACdbAbaAd
Cevap Anh.	B CCBBDDACCCAABAB
Sayısal (FEN)	adDdAdabcbBbdAC
Cevap Anh.	B CBDACABDDAABCBCAC

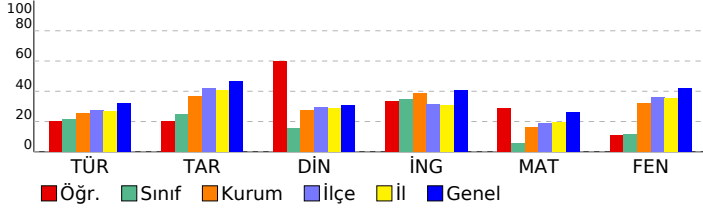

Sözel (TÜR)	S	D	Y	B%
Türkçe	2	0	2	0
Bağlamdan yararlanarak bilmediği kelime ve kelime gruplarının anlamını tahmin eder.	2	0	2	0
Grafik, tablo ve çizelgeyle sunulan bilgileri yorumlar.	1	1	0	100
Deyim ve atasözlerinin metne katkısını belirler.	2	1	1	50
Metni oluşturan unsurlar arasındaki geçiş ve bağlantı ifadelerinin anlama olan katkısını değerlendirir.	1	1	0	100
Metnin konusunu belirler.	1	1	0	100
Görsellerle ilgili soruların cevaplar.	1	0	1	0
Metnin ana fikrini/ana duygusunu belirler.	2	0	2	0
Metnin içeriğine uygun başlık belirler.	1	1	0	100
Noktalama işaretlerine dikkat ederek sesli ve sessiz okur.	1	1	0	100
Yazdıklarını düzenler.	1	0	1	0
Metinle ilgili soruların cevaplar.	1	0	1	0
Metnin içeriğini yorumlar.	1	0	1	0

Sözel (TAR)	S	D	Y	B%
Tarih	3	1	2	33
Sosyal rollerin zaman içerisinde değişimini inceler.	3	1	2	33
Toplumsal birlikteliğin oluşmasında sosyal yardımlaşma ve dayanışmayı destekleyici faaliyetlere katılır.	1	1	0	100
Sosyal, kültürel ve tarihi bağların toplumsal birlikteliğin oluşmasındaki yerini ve rolünü analiz eder.	3	0	3	0
Toplumda uyum içerisinde yaşayabilmek için farklılıklara yönelik ön yargıları sorgular.	3	2	1	67

Sözel (DİN)	S	D	Y	B%
Din K.ve A.B.	5	3	2	60
Peygamber ve peygamberlik kavramlarını tanımlar.	5	3	2	60
Peygamberlerin özelliklerini ve görevlerini açıklar.	5	4	1	80

Sözel (İNG)	S	D	Y	B%
İngilizce	4	2	2	50
Students will be able to use a series of phrases and simple expressions to express their repeated actions.	4	2	2	50
Students will be able to tell the time and dates.	4	2	2	50
Students will be able to talk about repeated actions.	2	1	1	50

Sayısal (MAT)	S	D	Y	B%
Matematik	3	0	3	0
Doğal sayılarda ortak çarpan parantezine alma ve dağılıma özelliğini uygulamaya yönelik işlemler yapar.	3	0	3	0
Bir doğal sayının kendisiyle tekrarlı çarpımını üslü ifade olarak yazar ve değerini hesaplar.	6	5	1	83
İşlem önceliğini dikkate alarak doğal sayılarla dört işlem yapar.	3	2	1	67
Doğal sayılarla dört işlem yapmayı gerektiren problemleri çözer ve kurar.	3	0	3	0

Sayısal (FEN)	S	D	Y	B%
Fen	6	2	4	33
Güneş sistemindeki gezegenleri birbirleri ile karşılaştırır.	6	2	4	33
Güneş tutulmasının nasıl oluştuğunu tahmin eder.	3	0	3	0
Güneş sistemindeki gezegenleri, Güneş'e yakınlıklarına göre sıralayarak bir model oluşturur.	3	2	1	67
Ay tutulmasının nasıl oluştuğunu tahmin eder.	3	1	2	33

SINAV SONUÇ BELGESİ

6. SINIF İŞLEYEN ZEKA TÜRKİYE GENELİ DENEME SINAVI

DERSLERE GÖRE BAŞARI ANALİZİ

VAN / İPEKYOLU / EREK TOKİ ORTAOKULU							
Öğrenci			Numara	Sınıf			
HASAN AŞAR			230	6B			
Puan Türü	Puan	Genel Ort.	Dereceler				
			Snf	Kurum	İlçe	İl	Genel
LGS	▼ 221,835	299,550	15	46	652	3060	44344
Puanı Hesaplanan:			61	835	3987	54546	
Katılımlar:			20	61	836	3995	54719

Ders	Soru	Doğru	Yanlış	Net	Başarı %	Sınıf Ort.	Kurum Ort.	Genel Ort.
Türkçe	15	4	11	0,33	2	▼ 3,27	▼ 3,85	▼ 4,81
Tarih	10	6	4	4,67	47	▲ 2,50	▲ 3,64	▼ 4,69
Din K.ve A.B.	10	2	8	-0,67	-7	▼ 1,57	▼ 2,74	▼ 3,09
İngilizce	10	5	5	3,33	33	▼ 3,50	▼ 3,85	▼ 4,08
Matematik	15	5	10	1,67	11	▲ 0,85	▼ 2,44	▼ 3,95
Fen	15	4	11	0,33	2	▼ 1,78	▼ 4,78	▼ 6,30
Toplam:	75	26	49	9,67	13	▼ 13,47	▼ 21,30	▼ 26,93

Soru No	123456789012345
Sözel (TÜR)	aDbBbbaCcbBcdca
Cevap Anh.	B CDDBCADCBABDBAD
Sözel (TAR)	aAdACBCbDd
Cevap Anh.	B BABACBCDDA
Sözel (DİN)	bdccbCbdBd
Cevap Anh.	B DCDBACACBB
Sözel (İNG)	cABdCcBaAc
Cevap Anh.	B DABCCDBCAA
Sayısal (MAT)	CbBcaDbdaCcbddB
Cevap Anh.	B CCBBDDACCCAABAB
Sayısal (FEN)	CdbCcabcbcabBcC
Cevap Anh.	B CBDCABDDAABCBCAC

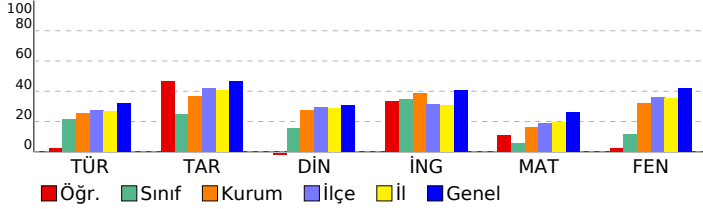

Sözel (TÜR)	S	D	Y	B%
Türkçe				
Bağlamdan yararlanarak bilmediği kelime ve kelime gruplarının anlamını tahmin eder.	2	0	2	0
Grafik, tablo ve çizelgeyle sunulan bilgileri yorumlar.	1	0	1	0
Deyim ve atasözlerinin metne katkısını belirler.	2	1	1	50
Metni oluşturan unsurlar arasındaki geçiş ve bağlantı ifadelerinin anlama olan katkısını değerlendirir.	1	1	0	100
Metnin konusunu belirler.	1	0	1	0
Görsellerle ilgili soruların cevaplar.	1	1	0	100
Metnin ana fikrini/ana duygusunu belirler.	2	0	2	0
Metnin içeriğine uygun başlık belirler.	1	0	1	0
Noktalama işaretlerine dikkat ederek sesli ve sessiz okur.	1	0	1	0
Yazdıklarını düzenler.	1	0	1	0
Metinle ilgili soruları cevaplar.	1	0	1	0
Metnin içeriğini yorumlar.	1	1	0	100

Sözel (TAR)	S	D	Y	B%
Tarih				
Sosyal rollerin zaman içerisinde değişimini inceler.	3	1	2	33
Toplumsal birlikteliğin oluşmasında sosyal yardımlaşma ve dayanışmayı destekleyici faaliyetlere katılır.	1	1	0	100
Sosyal, kültürel ve tarihi bağların toplumsal birlikteliğin oluşmasındaki yerini ve rolünü analiz eder.	3	3	0	100
Toplumda uyum içerisinde yaşayabilmek için farklılıklara yönelik ön yargıları sorgular.	3	1	2	33

Sözel (DİN)	S	D	Y	B%
Din K.ve A.B.				
Peygamber ve peygamberlik kavramlarını tanımlar.	5	1	4	20
Peygamberlerin özelliklerini ve görevlerini açıklar.	5	1	4	20

Sözel (İNG)	S	D	Y	B%
İngilizce				
Students will be able to use a series of phrases and simple expressions to express their repeated actions.	4	2	2	50
Students will be able to tell the time and dates.	4	3	1	75
Students will be able to talk about repeated actions.	2	0	2	0

Sayısal (MAT)	S	D	Y	B%
Matematik				
Doğal sayılarda ortak çarpan parantezine alma ve dağılıma özelliğini uygulamaya yönelik işlemler yapar.	3	0	3	0
Bir doğal sayının kendisiyle tekrarlı çarpımını üslü ifade olarak yazar ve değerini hesaplar.	6	2	4	33
İşlem önceliğini dikkate alarak doğal sayılarla dört işlem yapar.	3	1	2	33
Doğal sayılarla dört işlem yapmayı gerektiren problemleri çözer ve kurar.	3	2	1	67

Sayısal (FEN)	S	D	Y	B%
Fen				
Güneş sistemindeki gezegenleri birbirleri ile karşılaştırır.	6	0	6	0
Güneş tutulmasının nasıl oluştuğunu tahmin eder.	3	2	1	67
Güneş sistemindeki gezegenleri, Güneş'e yakınlıklarına göre sıralayarak bir model oluşturur.	3	1	2	33
Ay tutulmasının nasıl oluştuğunu tahmin eder.	3	1	2	33

SINAV SONUÇ BELGESİ

6. SINIF İŞLEYEN ZEKA TÜRKİYE GENELİ DENEME SINAVI

DERSLERE GÖRE BAŞARI ANALİZİ

VAN / İPEKYOLU / EREK TOKİ ORTAOKULU							
Öğrenci			Numara	Sınıf			
HAYAL ÖZAKAÇ			256	6B			
Puan Türü	Puan	Genel Ort.	Dereceler				
			Snf	Kurum	İlçe	İl	Genel
LGS	▼ 209,906	299,550	16	48	724	3361	47387
Puanı Hesaplanan:			61	835	3987	54546	
Katılımlar:			20	61	836	3995	54719

Ders	Soru	Doğru	Yanlış	Net	Başarı %	Sınıf Ort.	Kurum Ort.	Genel Ort.
Türkçe	15	3	7	0,67	4	▼ 3,27	▼ 3,85	▼ 4,81
Tarih	10	3	4	1,67	17	▼ 2,50	▼ 3,64	▼ 4,69
Din K.ve A.B.	10	2	4	0,67	7	▼ 1,57	▼ 2,74	▼ 3,09
İngilizce	10	3	4	1,67	17	▼ 3,50	▼ 3,85	▼ 4,08
Matematik	15	1	8	-1,67	-11	▼ 0,85	▼ 2,44	▼ 3,95
Fen	15	4	5	2,33	16	▲ 1,78	▼ 4,78	▼ 6,30
Toplam:	75	16	32	5,33	7	▼ 13,47	▼ 21,30	▼ 26,93

Soru No	123456789012345
Sözel (TÜR)	b aC dCdaA a c
Cevap Anh.	A CADCBABDBADCDB
Sözel (TAR)	ac bBADb
Cevap Anh.	A BACBCDBADA
Sözel (DİN)	aa dA B a
Cevap Anh.	A DBACACBBDC
Sözel (İNG)	ddDaCc A
Cevap Anh.	A CCDBCAADAB
Sayısal (MAT)	bddd B dbd c
Cevap Anh.	A DDACCCAABABCCBB
Sayısal (FEN)	dAcD AA b db
Cevap Anh.	A DCABDDAABCBCBCA

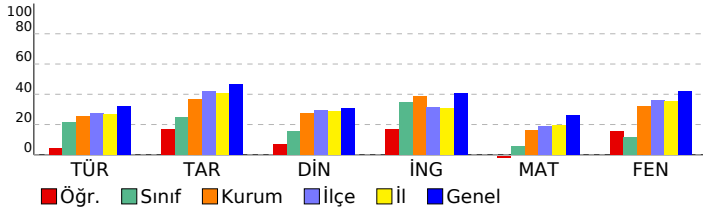

Sözel (TÜR)	S	D	Y	B%
Türkçe	2	0	1	0
Bağlamdan yararlanarak bilmediği kelime ve kelime gruplarının anlamını tahmin eder.	2	0	1	0
Grafik, tablo ve çizelgeyle sunulan bilgileri yorumlar.	1	0	0	0
Deyim ve atasözlerinin metne katkısını belirler.	2	0	1	0
Metni oluşturan unsurlar arasındaki geçiş ve bağlantı ifadelerinin anlama olan katkısını değerlendirir.	1	1	0	100
Metnin konusunu belirler.	1	0	1	0
Görsellerle ilgili soruların cevaplar.	1	0	1	0
Metnin ana fikrini/ana duygusunu belirler.	2	1	0	50
Metnin içeriğine uygun başlık belirler.	1	0	1	0
Noktalama işaretlerine dikkat ederek sesli ve sessiz okur.	1	1	0	100
Yazdıklarını düzenler.	1	0	1	0
Metinle ilgili soruların cevaplar.	1	0	1	0
Metnin içeriğini yorumlar.	1	0	0	0

Sözel (TAR)	S	D	Y	B%
Tarih	3	1	2	33
Sosyal rollerin zaman içerisinde değişimini inceler.	3	1	2	33
Toplumsal birlikteliğin oluşmasında sosyal yardımlaşma ve dayanışmayı destekleyici faaliyetlere katılır.	1	0	1	0
Sosyal, kültürel ve tarihi bağların toplumsal birlikteliğin oluşmasındaki yerini ve rolünü analiz eder.	3	1	0	33
Toplumda uyum içerisinde yaşayabilmek için farklılıklara yönelik ön yargıları sorgular.	3	1	1	33

Sözel (DİN)	S	D	Y	B%
Din K.ve A.B.	5	0	3	0
Peygamber ve peygamberlik kavramlarını tanımlar.	5	0	3	0
Peygamberlerin özelliklerini ve görevlerini açıklar.	5	2	1	40

Sözel (İNG)	S	D	Y	B%
İngilizce	4	1	1	25
Students will be able to use a series of phrases and simple expressions to express their repeated actions.	4	1	1	25
Students will be able to tell the time and dates.	4	1	3	25
Students will be able to talk about repeated actions.	2	1	0	50

Sayısal (MAT)	S	D	Y	B%
Matematik	3	1	0	33
Doğal sayılarda ortak çarpan parantezine alma ve dağılıma özelliğini uygulamaya yönelik işlemler yapar.	3	1	0	33
Bir doğal sayının kendisiyle tekrarlı çarpımını üslü ifade olarak yazar ve değerini hesaplar.	6	0	4	0
İşlem önceliğini dikkate alarak doğal sayılarla dört işlem yapar.	3	0	2	0
Doğal sayılarla dört işlem yapmayı gerektiren problemleri çözer ve kurar.	3	0	2	0

Sayısal (FEN)	S	D	Y	B%
Fen	6	2	1	33
Güneş sistemindeki gezegenleri birbirleri ile karşılaştırır.	6	2	1	33
Güneş tutulmasının nasıl oluştuğunu tahmin eder.	3	1	1	33
Güneş sistemindeki gezegenleri, Güneş'e yakınlıklarına göre sıralayarak bir model oluşturur.	3	1	1	33
Ay tutulmasının nasıl oluştuğunu tahmin eder.	3	0	2	0

SINAV SONUÇ BELGESİ

6. SINIF İŞLEYEN ZEKA TÜRKİYE GENELİ DENEME SINAVI

DERSLERE GÖRE BAŞARI ANALİZİ

VAN / İPEKYOLU / EREK TOKİ ORTAOKULU							
Öğrenci			Numara	Sınıf			
İMRA HALBU CU			260	6B			
Puan Türü	Puan	Genel Ort.	Dereceler				
			Snf	Kurum	İlçe	İl	Genel
LGS	▼ 245,372	299,550	11	41	538	2493	38664
Puanı Hesaplanan:			61	835	3987	54546	
Katılımlar:			20	61	836	3995	54719

Ders	Soru	Doğru	Yanlış	Net	Başarı %	Sınıf Ort.	Kurum Ort.	Genel Ort.
Türkçe	15	9	6	7,00	47	▲ 3,27	▲ 3,85	▲ 4,81
Tarih	10	4	6	2,00	20	▼ 2,50	▼ 3,64	▼ 4,69
Din K.ve A.B.	10	5	5	3,33	33	▲ 1,57	▲ 2,74	▲ 3,09
İngilizce	10	4	6	2,00	20	▼ 3,50	▼ 3,85	▼ 4,08
Matematik	15	2	13	-2,33	-16	▼ 0,85	▼ 2,44	▼ 3,95
Fen	15	5	10	1,67	11	▼ 1,78	▼ 4,78	▼ 6,30
Toplam:	75	29	46	13,67	18	▲ 13,47	▼ 21,30	▼ 26,93

Soru No	123456789012345
Sözel (TÜR)	CDcBddDCaAcDBbD
Cevap Anh.	B CDDBCADCBABDBAD
Sözel (TAR)	dAabaBdcDA
Cevap Anh.	B BABACBCDDA
Sözel (DİN)	DCDBbaAdcc
Cevap Anh.	B DCDBACACBB
Sözel (İNG)	cAdbCcBabA
Cevap Anh.	B DABCCDBCAA
Sayısal (MAT)	bCddabdddddAaba
Cevap Anh.	B CCBBDDACCCAABAB
Sayısal (FEN)	ddaCddDbAccCBca
Cevap Anh.	B CBDACABDDAABCBCAC

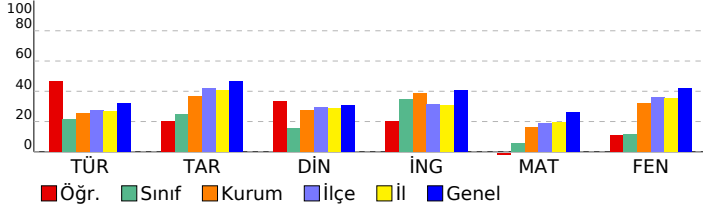

Sözel (TÜR)	S	D	Y	B%
Türkçe	2	0	2	0
Bağlamdan yararlanarak bilmediği kelime ve kelime gruplarının anlamını tahmin eder.	2	0	2	0
Grafik, tablo ve çizelgeyle sunulan bilgileri yorumlar.	1	0	1	0
Deyim ve atasözlerinin metne katkısını belirler.	2	2	0	100
Metni oluşturan unsurlar arasındaki geçiş ve bağlantı ifadelerinin anlama olan katkısını değerlendirir.	1	1	0	100
Metnin konusunu belirler.	1	1	0	100
Görsellerle ilgili soruların cevaplar.	1	0	1	0
Metnin ana fikrini/ana duygusunu belirler.	2	2	0	100
Metnin içeriğine uygun başlık belirler.	1	1	0	100
Noktalama işaretlerine dikkat ederek sesli ve sessiz okur.	1	0	1	0
Yazdıklarını düzenler.	1	1	0	100
Metinle ilgili soruları cevaplar.	1	0	1	0
Metnin içeriğini yorumlar.	1	1	0	100

Sözel (TAR)	S	D	Y	B%
Tarih	3	2	1	67
Sosyal rollerin zaman içerisinde değişimini inceler.	3	2	1	67
Toplumsal birlikteliğin oluşmasında sosyal yardımlaşma ve dayanışmayı destekleyici faaliyetlere katılır.	1	0	1	0
Sosyal, kültürel ve tarihi bağların toplumsal birlikteliğin oluşmasındaki yerini ve rolünü analiz eder.	3	1	2	33
Toplumda uyum içerisinde yaşayabilmek için farklılıklara yönelik ön yargıları sorgular.	3	1	2	33

Sözel (DİN)	S	D	Y	B%
Din K.ve A.B.	5	3	2	60
Peygamber ve peygamberlik kavramlarını tanımlar.	5	3	2	60
Peygamberlerin özelliklerini ve görevlerini açıklar.	5	2	3	40

Sözel (İNG)	S	D	Y	B%
İngilizce	4	2	2	50
Students will be able to use a series of phrases and simple expressions to express their repeated actions.	4	2	2	50
Students will be able to tell the time and dates.	4	2	2	50
Students will be able to talk about repeated actions.	2	0	2	0

Sayısal (MAT)	S	D	Y	B%
Matematik	3	1	2	33
Doğal sayılarda ortak çarpan parantezine alma ve dağılıma özelliğini uygulamaya yönelik işlemler yapar.	3	1	2	33
Bir doğal sayının kendisiyle tekrarlı çarpımını üslû ifade olarak yazar ve değerini hesaplar.	6	1	5	17
İşlem önceliğini dikkate alarak doğal sayılarla dört işlem yapar.	3	0	3	0
Doğal sayılarla dört işlem yapmayı gerektiren problemleri çözer ve kurar.	3	0	3	0

Sayısal (FEN)	S	D	Y	B%
Fen	6	1	5	17
Güneş sistemindeki gezegenleri birbirleri ile karşılaştırır.	6	1	5	17
Güneş tutulmasının nasıl oluştuğunu tahmin eder.	3	3	0	100
Güneş sistemindeki gezegenleri, Güneş'e yakınlıklarına göre sıralayarak bir model oluşturur.	3	0	3	0
Ay tutulmasının nasıl oluştuğunu tahmin eder.	3	1	2	33

SINAV SONUÇ BELGESİ

6. SINIF İŞLEYEN ZEKA TÜRKİYE GENELİ DENEME SINAVI

DERSLERE GÖRE BAŞARI ANALİZİ

VAN / İPEKYOLU / EREK TOKİ ORTAOKULU							
Öğrenci			Numara	Sınıf			
NURSENA AKTAŞ			270	6B			
Puan Türü	Puan	Genel Ort.	Dereceler				
			Snf	Kurum	İlçe	İl	Genel
LGS	▼ 282,121	299,550	2	21	379	1769	30239
Puanı Hesaplanan:			61	835	3987	54546	
Katılımlar:			20	61	836	3995	54719

Ders	Soru	Doğru	Yanlış	Net	Başarı %	Sınıf Ort.	Kurum Ort.	Genel Ort.
Türkçe	15	9	6	7,00	47	▲ 3,27	▲ 3,85	▲ 4,81
Tarih	10	7	3	6,00	60	▲ 2,50	▲ 3,64	▲ 4,69
Din K.ve A.B.	10	7	3	6,00	60	▲ 1,57	▲ 2,74	▲ 3,09
İngilizce	10	7	3	6,00	60	▲ 3,50	▲ 3,85	▲ 4,08
Matematik	15	4	11	0,33	2	▼ 0,85	▼ 2,44	▼ 3,95
Fen	15	5	10	1,67	11	▼ 1,78	▼ 4,78	▼ 6,30
Toplam:	75	39	36	27,00	36	▲ 13,47	▲ 21,30	▲ 26,93

Soru No	123456789012345
Sözel (TÜR)	dbaBcbDCBAaDBAc
Cevap Anh.	B CDDBCADCBABDBAD
Sözel (TAR)	dABACcCaDA
Cevap Anh.	B BABACBCDDA
Sözel (DİN)	DbAbaCdCBB
Cevap Anh.	B DCDBACACBB
Sözel (İNG)	DABCCbBbAc
Cevap Anh.	B DABCCDBCAA
Sayısal (MAT)	CCcBbcbddcdAc
Cevap Anh.	B CCBBDDACCCAABAB
Sayısal (FEN)	dBbDbdcDcccbBAC
Cevap Anh.	B CBDCABDDAABCBCAC

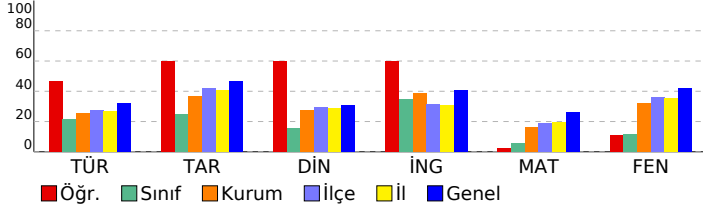

Sözel (TÜR)	S	D	Y	B%
Türkçe	2	2	0	100
Bağlamdan yararlanarak bilmediği kelime ve kelime gruplarının anlamını tahmin eder.	2	2	0	100
Grafik, tablo ve çizelgeyle sunulan bilgileri yorumlar.	1	0	1	0
Deyim ve atasözlerinin metne katkısını belirler.	2	1	1	50
Metni oluşturan unsurlar arasındaki geçiş ve bağlantı ifadelerinin anlama olan katkısını değerlendirir.	1	1	0	100
Metnin konusunu belirler.	1	1	0	100
Görsellerle ilgili soruların cevaplar.	1	0	1	0
Metnin ana fikrini/ana duygusunu belirler.	2	1	1	50
Metnin içeriğine uygun başlık belirler.	1	1	0	100
Noktalama işaretlerine dikkat ederek sesli ve sessiz okur.	1	1	0	100
Yazdıklarını düzenler.	1	0	1	0
Metinle ilgili soruların cevaplar.	1	0	1	0
Metnin içeriğini yorumlar.	1	1	0	100

Sözel (TAR)	S	D	Y	B%
Tarih	3	3	0	100
Sosyal rollerin zaman içerisinde değişimini inceler.	3	3	0	100
Toplumsal birlikteliğin oluşmasında sosyal yardımlaşma ve dayanışmayı destekleyici faaliyetlere katılır.	1	1	0	100
Sosyal, kültürel ve tarihi bağların toplumsal birlikteliğin oluşmasındaki yerini ve rolünü analiz eder.	3	3	0	100
Toplumda uyum içerisinde yaşayabilmek için farklılıklara yönelik ön yargıları sorgular.	3	0	3	0

Sözel (DİN)	S	D	Y	B%
Din K.ve A.B.	5	3	2	60
Peygamber ve peygamberlik kavramlarını tanımlar.	5	3	2	60
Peygamberlerin özelliklerini ve görevlerini açıklar.	5	4	1	80

Sözel (İNG)	S	D	Y	B%
İngilizce	4	3	1	75
Students will be able to use a series of phrases and simple expressions to express their repeated actions.	4	3	1	75
Students will be able to tell the time and dates.	4	3	1	75
Students will be able to talk about repeated actions.	2	1	1	50

Sayısal (MAT)	S	D	Y	B%
Matematik	3	0	3	0
Doğal sayılarda ortak çarpan parantezine alma ve dağılıma özelliğini uygulamaya yönelik işlemler yapar.	3	0	3	0
Bir doğal sayının kendisiyle tekrarlı çarpımını üslü ifade olarak yazar ve değerini hesaplar.	6	3	3	50
İşlem önceliğini dikkate alarak doğal sayılarla dört işlem yapar.	3	1	2	33
Doğal sayılarla dört işlem yapmayı gerektiren problemleri çözer ve kurar.	3	0	3	0

Sayısal (FEN)	S	D	Y	B%
Fen	6	3	3	50
Güneş sistemindeki gezegenleri birbirleri ile karşılaştırır.	6	3	3	50
Güneş tutulmasının nasıl oluştuğunu tahmin eder.	3	1	2	33
Güneş sistemindeki gezegenleri, Güneş'e yakınlıklarına göre sıralayarak bir model oluşturur.	3	0	3	0
Ay tutulmasının nasıl oluştuğunu tahmin eder.	3	1	2	33

SINAV SONUÇ BELGESİ

6. SINIF İŞLEYEN ZEKA TÜRKİYE GENELİ DENEME SINAVI

DERSLERE GÖRE BAŞARI ANALİZİ

VAN / İPEKYOLU / EREK TOKİ ORTAOKULU							
Öğrenci			Numara	Sınıf			
ŞERVAN ŞAHBAZ			274	6B			
Puan Türü	Puan	Genel Ort.	Dereceler				
			Snf	Kurum	İlçe	İl	Genel
LGS	▼ 232,980	299,550	14	45	600	2796	41681
Puanı Hesaplanan:			61	835	3987	54546	
Katılımlar:			20	61	836	3995	54719

Ders	Soru	Doğru	Yanlış	Net	Başarı %	Sınıf Ort.	Kurum Ort.	Genel Ort.
Türkçe	15	8	7	5,67	38	▲ 3,27	▲ 3,85	▲ 4,81
Tarih	10	2	8	-0,67	-7	▼ 2,50	▼ 3,64	▼ 4,69
Din K.ve A.B.	10	2	8	-0,67	-7	▼ 1,57	▼ 2,74	▼ 3,09
İngilizce	10	5	5	3,33	33	▼ 3,50	▼ 3,85	▼ 4,08
Matematik	15	5	10	1,67	11	▲ 0,85	▼ 2,44	▼ 3,95
Fen	15	3	12	-1,00	-7	▼ 1,78	▼ 4,78	▼ 6,30
Toplam:	75	25	50	8,33	11	▼ 13,47	▼ 21,30	▼ 26,93

Soru No	123456789012345
Sözel (TÜR)	bADCdDaDdADbaDB
Cevap Anh.	A CADCBABDBADCDDDB
Sözel (TAR)	acaBdbacbA
Cevap Anh.	A BACBCDBADA
Sözel (DİN)	addbAbcdC
Cevap Anh.	A DBACACBBDC
Sözel (İNG)	bCbBaAccAB
Cevap Anh.	A CCDBCAADAB
Sayısal (MAT)	aacbbdAAcdBaCaB
Cevap Anh.	A DDACCCAABABCCBB
Sayısal (FEN)	cbABaDbbaadabc
Cevap Anh.	A DCABDDAABCBCBCA

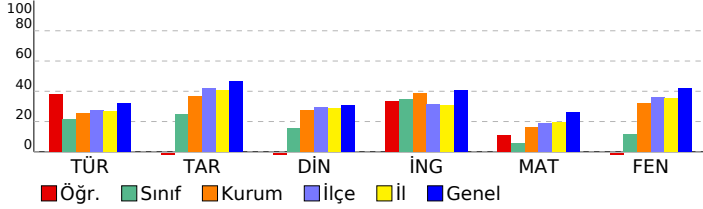

Sözel (TÜR)	S	D	Y	B%
Türkçe	2	0	2	0
Bağlamdan yararlanarak bilmediği kelime ve kelime gruplarının anlamını tahmin eder.	2	0	2	0
Grafik, tablo ve çizelgeyle sunulan bilgileri yorumlar.	1	1	0	100
Deyim ve atasözlerinin metne katkısını belirler.	2	1	1	50
Metni oluşturan unsurlar arasındaki geçiş ve bağlantı ifadelerinin anlama olan katkısını değerlendirir.	1	1	0	100
Metnin konusunu belirler.	1	0	1	0
Görsellerle ilgili soruların cevaplar.	1	0	1	0
Metnin ana fikrini/ana duygusunu belirler.	2	2	0	100
Metnin içeriğine uygun başlık belirler.	1	0	1	0
Noktalama işaretlerine dikkat ederek sesli ve sessiz okur.	1	1	0	100
Yazdıklarını düzenler.	1	0	1	0
Metinle ilgili soruları cevaplar.	1	1	0	100
Metnin içeriğini yorumlar.	1	1	0	100

Sözel (TAR)	S	D	Y	B%
Tarih	3	1	2	33
Sosyal rollerin zaman içerisindeki değişimini inceler.	3	1	2	33
Toplumsal birlikteliğin oluşmasında sosyal yardımlaşma ve dayanışmayı destekleyici faaliyetlere katılır.	1	0	1	0
Sosyal, kültürel ve tarihi bağların toplumsal birlikteliğin oluşmasındaki yerini ve rolünü analiz eder.	3	0	3	0
Toplumda uyum içerisinde yaşayabilmek için farklılıklara yönelik ön yargıları sorgular.	3	1	2	33

Sözel (DİN)	S	D	Y	B%
Din K.ve A.B.	5	1	4	20
Peygamber ve peygamberlik kavramlarını tanımlar.	5	1	4	20
Peygamberlerin özelliklerini ve görevlerini açıklar.	5	1	4	20

Sözel (İNG)	S	D	Y	B%
İngilizce	4	2	2	50
Students will be able to use a series of phrases and simple expressions to express their repeated actions.	4	2	2	50
Students will be able to tell the time and dates.	4	3	1	75
Students will be able to talk about repeated actions.	2	0	2	0

Sayısal (MAT)	S	D	Y	B%
Matematik	3	1	2	33
Doğal sayılarda ortak çarpan parantezine alma ve dağılıma özelliğini uygulamaya yönelik işlemler yapar.	3	1	2	33
Bir doğal sayının kendisiyle tekrarlı çarpımını üslü ifade olarak yazar ve değerini hesaplar.	6	3	3	50
İşlem önceliğini dikkate alarak doğal sayılarla dört işlem yapar.	3	0	3	0
Doğal sayılarla dört işlem yapmayı gerektiren problemleri çözer ve kurar.	3	1	2	33

Sayısal (FEN)	S	D	Y	B%
Fen	6	1	5	17
Güneş sistemindeki gezegenleri birbirleri ile karşılaştırır.	6	1	5	17
Güneş tutulmasının nasıl oluştuğunu tahmin eder.	3	0	3	0
Güneş sistemindeki gezegenleri, Güneş'e yakınlıklarına göre sıralayarak bir model oluşturur.	3	1	2	33
Ay tutulmasının nasıl oluştuğunu tahmin eder.	3	1	2	33

SINAV SONUÇ BELGESİ

6. SINIF İŞLEYEN ZEKA TÜRKİYE GENELİ DENEME SINAVI

DERSLERE GÖRE BAŞARI ANALİZİ

VAN / İPEKYOLU / EREK TOKİ ORTAOKULU							
Öğrenci			Numara	Sınıf			
SUDENAZ DEMİR			253	6B			
Puan Türü	Puan	Genel Ort.	Dereceler				
			Snf	Kurum	İlçe	İl	Genel
LGS	▼ 182,208	299,550	19	59	808	3851	52792
Puanı Hesaplanan:			61	835	3987	54546	
Katılımlar:			20	61	836	3995	54719

Ders	Soru	Doğru	Yanlış	Net	Başarı %	Sınıf Ort.	Kurum Ort.	Genel Ort.
Türkçe	15	4	11	0,33	2	▼ 3,27	▼ 3,85	▼ 4,81
Tarih	10	3	7	0,67	7	▼ 2,50	▼ 3,64	▼ 4,69
Din K.ve A.B.	10	2	8	-0,67	-7	▼ 1,57	▼ 2,74	▼ 3,09
İngilizce	10	1	9	-2,00	-20	▼ 3,50	▼ 3,85	▼ 4,08
Matematik	15	3	8	0,33	2	▼ 0,85	▼ 2,44	▼ 3,95
Fen	15	2	13	-2,33	-16	▼ 1,78	▼ 4,78	▼ 6,30
Toplam:	75	15	56	-3,67	-5	▼ 13,47	▼ 21,30	▼ 26,93

Soru No	123456789012345
Sözel (TÜR)	dcabcABDcdcdacB
Cevap Anh.	A CADCBABDBADCDD
Sözel (TAR)	acbcbcBAbA
Cevap Anh.	A BACBCDBADA
Sözel (DİN)	adbCbadBcd
Cevap Anh.	A DBACACBBDC
Sözel (İNG)	bdcbccDcd
Cevap Anh.	A CCDBCAADAB
Sayısal (MAT)	bDcCdCcdcba
Cevap Anh.	A DDACCCAABABCCBB
Sayısal (FEN)	cdbabccbdaBdBbd
Cevap Anh.	A DCABDDAABCBCBCA

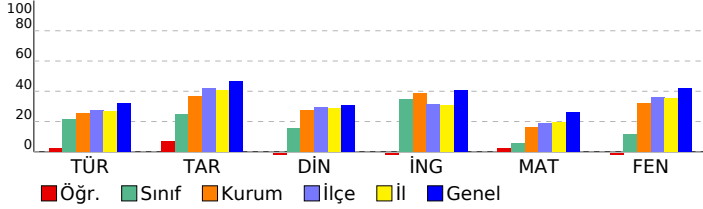

Sözel (TÜR)	S	D	Y	B%
Türkçe	2	0	2	0
Bağlamdan yararlanarak bilmediği kelime ve kelime gruplarının anlamını tahmin eder.	2	0	2	0
Grafik, tablo ve çizelgeyle sunulan bilgileri yorumlar.	1	0	1	0
Deyim ve atasözlerinin metne katkısını belirler.	2	0	2	0
Metni oluşturan unsurlar arasındaki geçiş ve bağlantı ifadelerinin anlama olan katkısını değerlendirir.	1	0	1	0
Metnin konusunu belirler.	1	1	0	100
Görsellerle ilgili soruların cevaplar.	1	1	0	100
Metnin ana fikrini/ana duygusunu belirler.	2	1	1	50
Metnin içeriğine uygun başlık belirler.	1	0	1	0
Noktalama işaretlerine dikkat ederek sesli ve sessiz okur.	1	0	1	0
Yazdıklarını düzenler.	1	0	1	0
Metinle ilgili soruları cevaplar.	1	0	1	0
Metnin içeriğini yorumlar.	1	1	0	100

Sözel (TAR)	S	D	Y	B%
Tarih	3	1	2	33
Sosyal rollerin zaman içerisinde değişimini inceler.	3	1	2	33
Toplumsal birlikteliğin oluşmasında sosyal yardımlaşma ve dayanışmayı destekleyici faaliyetlere katılır.	1	0	1	0
Sosyal, kültürel ve tarihi bağların toplumsal birlikteliğin oluşmasındaki yerini ve rolünü analiz eder.	3	1	2	33
Toplumda uyum içerisinde yaşayabilmek için farklılıklara yönelik ön yargıları sorgular.	3	1	2	33

Sözel (DİN)	S	D	Y	B%
Din K.ve A.B.	5	1	4	20
Peygamber ve peygamberlik kavramlarını tanımlar.	5	1	4	20
Peygamberlerin özelliklerini ve görevlerini açıklar.	5	1	4	20

Sözel (İNG)	S	D	Y	B%
İngilizce	4	0	4	0
Students will be able to use a series of phrases and simple expressions to express their repeated actions.	4	0	4	0
Students will be able to tell the time and dates.	4	0	4	0
Students will be able to talk about repeated actions.	2	1	1	50

Sayısal (MAT)	S	D	Y	B%
Matematik	3	0	3	0
Doğal sayılarda ortak çarpan parantezine alma ve dağılıma özelliğini uygulamaya yönelik işlemler yapar.	6	2	1	33
Bir doğal sayının kendisiyle tekrarlı çarpımını üslü ifade olarak yazar ve değerini hesaplar.	3	1	2	33
İşlem önceliğini dikkate alarak doğal sayılarla dört işlem yapar.	3	0	2	33
Doğal sayılarla dört işlem yapmayı gerektiren problemleri çözer ve kurar.	3	0	2	0

Sayısal (FEN)	S	D	Y	B%
Fen	6	1	5	17
Güneş sistemindeki gezegenleri birbirleri ile karşılaştırır.	3	1	2	33
Güneş tutulmasının nasıl oluştuğunu tahmin eder.	3	0	3	0
Güneş sistemindeki gezegenleri, Güneş'e yakınlıklarına göre sıralayarak bir model oluşturur.	3	0	3	0
Ay tutulmasının nasıl oluştuğunu tahmin eder.	3	0	3	0

SINAV SONUÇ BELGESİ

6. SINIF İŞLEYEN ZEKA TÜRKİYE GENELİ DENEME SINAVI

DERSLERE GÖRE BAŞARI ANALİZİ

VAN / İPEKYOLU / EREK TOKİ ORTAOKULU							
Öğrenci	Numara		Sınıf				
YAĞMUR TAŞOĞLU	280		6B				
Puan Türü	Puan	Genel Ort.	Dereceler				
LGS	▼ 248,360	299,550	Snf	Kurum	İlçe	İl	Genel
			10	39	520	2441	37956
Puanı Hesaplanan:			61	835	3987	54546	
Katılımlar:			20	61	836	3995	54719

Ders	Soru	Doğru	Yanlış	Net	Başarı %	Sınıf Ort.	Kurum Ort.	Genel Ort.
Türkçe	15	7	8	4,33	29	▲ 3,27	▲ 3,85	▼ 4,81
Tarih	10	9	1	8,67	87	▲ 2,50	▲ 3,64	▲ 4,69
Din K.ve A.B.	10	4	5	2,33	23	▲ 1,57	▼ 2,74	▼ 3,09
İngilizce	10	6	3	5,00	50	▲ 3,50	▲ 3,85	▲ 4,08
Matematik	15	3	10	-0,33	-2	▼ 0,85	▼ 2,44	▼ 3,95
Fen	15	3	10	-0,33	-2	▼ 1,78	▼ 4,78	▼ 6,30
Toplam:	75	32	37	19,67	26	▲ 13,47	▼ 21,30	▼ 26,93

Soru No	123456789012345
Sözel (TÜR)	aADaaAcBbADbacB
Cevap Anh.	A CADCBABDBADCDD
Sözel (TAR)	BACBdDBADA
Cevap Anh.	A BACBDBADA
Sözel (DİN)	c ACcCBdcd
Cevap Anh.	A DBACACBBDC
Sözel (İNG)	CCcBaA DdB
Cevap Anh.	A CCDBCAADAB
Sayısal (MAT)	bDcabdAc Adb ca
Cevap Anh.	A DDACCCAABABCCBB
Sayısal (FEN)	Dbea ccbaddCBa
Cevap Anh.	A DCABDDAABCBCBA

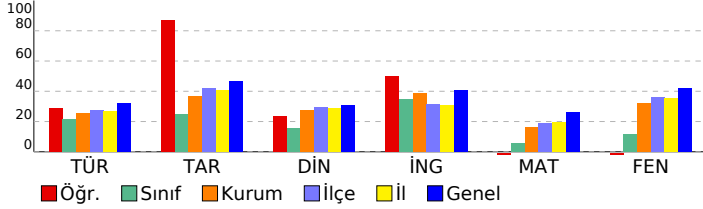

Sözel (TÜR)	S	D	Y	B%
Türkçe				
Bağlamdan yararlanarak bilmediği kelime ve kelime gruplarının anlamını tahmin eder.	2	0	2	0
Grafik, tablo ve çizelgeyle sunulan bilgileri yorumlar.	1	1	0	100
Deyim ve atasözlerinin metne katkısını belirler.	2	1	1	50
Metni oluşturan unsurlar arasındaki geçiş ve bağlantı ifadelerinin anlama olan katkısını değerlendirir.	1	0	1	0
Metnin konusunu belirler.	1	1	0	100
Görsellerle ilgili soruların cevaplar.	1	0	1	0
Metnin ana fikrini/ana duygusunu belirler.	2	1	1	50
Metnin içeriğine uygun başlık belirler.	1	1	0	100
Noktalamaya işaretlerine dikkat ederek sesli ve sessiz okur.	1	1	0	100
Yazdıklarını düzenler.	1	0	1	0
Metinle ilgili soruları cevaplar.	1	0	1	0
Metnin içeriğini yorumlar.	1	1	0	100

Sözel (TAR)	S	D	Y	B%
Tarih				
Sosyal rollerin zaman içerisinde değişimini inceler.	3	3	0	100
Toplumsal birlikteliğin oluşmasında sosyal yardımlaşma ve dayanışmayı destekleyici faaliyetlere katılır.	1	1	0	100
Sosyal, kültürel ve tarihi bağların toplumsal birlikteliğin oluşmasındaki yerini ve rolünü analiz eder.	3	2	1	67
Toplumda uyum içerisinde yaşayabilmek için farklılıklara yönelik ön yargıları sorgular.	3	3	0	100

Sözel (DİN)	S	D	Y	B%
Din K.ve A.B.				
Peygamber ve peygamberlik kavramlarını tanımlar.	5	2	2	40
Peygamberlerin özelliklerini ve görevlerini açıklar.	5	2	3	40

Sözel (İNG)	S	D	Y	B%
İngilizce				
Students will be able to use a series of phrases and simple expressions to express their repeated actions.	4	2	1	50
Students will be able to tell the time and dates.	4	3	1	75
Students will be able to talk about repeated actions.	2	1	1	50

Sayısal (MAT)	S	D	Y	B%
Matematik				
Doğal sayılarda ortak çarpan parantezine alma ve dağılıma özelliğini uygulamaya yönelik işlemler yapar.	3	0	2	0
Bir doğal sayının kendisiyle tekrarlı çarpımını üslû ifade olarak yazar ve değerini hesaplar.	6	2	3	33
İşlem önceliğini dikkate alarak doğal sayılarla dört işlem yapar.	3	1	2	33
Doğal sayılarla dört işlem yapmayı gerektiren problemleri çözer ve kurar.	3	0	3	0

Sayısal (FEN)	S	D	Y	B%
Fen				
Güneş sistemindeki gezegenleri birbirleri ile karşılaştırır.	6	2	2	33
Güneş tutulmasının nasıl oluştuğunu tahmin eder.	3	0	3	0
Güneş sistemindeki gezegenleri, Güneş'e yakınlıklarına göre sıralayarak bir model oluşturur.	3	1	2	33
Ay tutulmasının nasıl oluştuğunu tahmin eder.	3	0	3	0

SINAV SONUÇ BELGESİ

6. SINIF İŞLEYEN ZEKA TÜRKİYE GENELİ DENEME SINAVI

DERSLERE GÖRE BAŞARI ANALİZİ

VAN / İPEKYOLU / EREK TOKİ ORTAOKULU							
Öğrenci			Numara	Sınıf			
* E* RE			0	6C			
Puan Türü	Puan	Genel Ort.	Dereceler				
			Snf	Kurum	İlçe	İl	Genel
LGS	▼ 207,848	299,550	14	50	732	3404	47851
Puanı Hesaplanan:			61	835	3987	54546	
Katılımlar:			20	61	836	3995	54719

Ders	Soru	Doğru	Yanlış	Net	Başarı %	Sınıf Ort.	Kurum Ort.	Genel Ort.
Türkçe	15	3	12	-1,00	-7	▼ 2,32	▼ 3,85	▼ 4,81
Tarih	10	3	7	0,67	7	▼ 2,48	▼ 3,64	▼ 4,69
Din K.ve A.B.	10	2	8	-0,67	-7	▼ 2,77	▼ 2,74	▼ 3,09
İngilizce	10	5	5	3,33	33	▲ 1,13	▼ 3,85	▼ 4,08
Matematik	15	5	10	1,67	11	▲ 0,45	▼ 2,44	▼ 3,95
Fen	15	3	7	0,67	4	▼ 4,32	▼ 4,78	▼ 6,30
Toplam:	75	21	49	4,67	6	▼ 13,47	▼ 21,30	▼ 26,93

Soru No	123456789012345
Sözel (TÜR)	babdCABdcdcdadb
Cevap Anh.	B CDDBCADCBABDBAD
Sözel (TAR)	aAadaBacDd
Cevap Anh.	B BABACBCDDA
Sözel (DİN)	cbaddCAccc
Cevap Anh.	B DCDBACACBB
Sözel (İNG)	DABdaadbAA
Cevap Anh.	B DABCCDBCAA
Sayısal (MAT)	aaddaabcCacAaAB
Cevap Anh.	B CCBDDACCCAABAB
Sayısal (FEN)	adDddcd bcB
Cevap Anh.	B CBDCABDDAABCBCAC

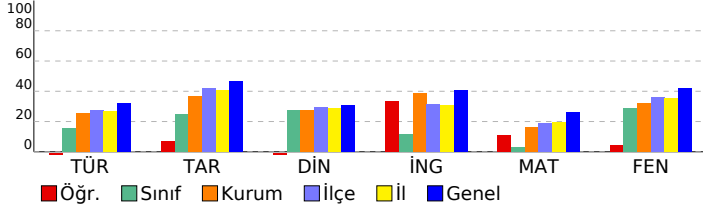

Sözel (TÜR)	S	D	Y	B%
Türkçe	2	1	1	50
Bağlamdan yararlanarak bilmediği kelime ve kelime gruplarının anlamını tahmin eder.	1	1	0	100
Grafik, tablo ve çizelgeyle sunulan bilgileri yorumlar.	2	0	2	0
Deyim ve atasözlerinin metne katkısını belirler.	1	0	1	0
Metni oluşturan unsurlar arasındaki geçiş ve bağlantı ifadelerinin anlama olan katkısını değerlendirir.	1	0	1	0
Metnin konusunu belirler.	1	0	1	0
Görsellerle ilgili soruların cevaplar.	2	1	1	50
Metnin ana fikrini/ana duygusunu belirler.	1	0	1	0
Metnin içeriğine uygun başlık belirler.	1	0	1	0
Noktalama işaretlerine dikkat ederek sesli ve sessiz okur.	1	0	1	0
Yazdıklarını düzenler.	1	0	1	0
Metinle ilgili soruları cevaplar.	1	0	1	0
Metnin içeriğini yorumlar.	1	0	1	0

Sözel (TAR)	S	D	Y	B%
Tarih	3	1	2	33
Sosyal rollerin zaman içerisinde değişimini inceler.	1	0	1	0
Toplumsal birlikteliğin oluşmasında sosyal yardımlaşma ve dayanışmayı destekleyici faaliyetlere katılır.	3	1	2	33
Sosyal, kültürel ve tarihi bağların toplumsal birlikteliğin oluşmasındaki yerini ve rolünü analiz eder.	3	1	2	33
Toplumda uyum içerisinde yaşayabilmek için farklılıklara yönelik ön yargıları sorgular.	3	1	2	33

Sözel (DİN)	S	D	Y	B%
Din K.ve A.B.	5	1	4	20
Peygamber ve peygamberlik kavramlarını tanımlar.	5	1	4	20
Peygamberlerin özelliklerini ve görevlerini açıklar.	5	1	4	20

Sözel (İNG)	S	D	Y	B%
İngilizce	4	3	1	75
Students will be able to use a series of phrases and simple expressions to express their repeated actions.	4	1	3	25
Students will be able to tell the time and dates.	2	1	1	50
Students will be able to talk about repeated actions.	2	1	1	50

Sayısal (MAT)	S	D	Y	B%
Matematik	3	1	2	33
Doğal sayılarda ortak çarpan parantezine alma ve dağılıma özelliğini uygulamaya yönelik işlemler yapar.	6	1	5	17
Bir doğal sayının kendisiyle tekrarlı çarpımını üslü ifade olarak yazar ve değerini hesaplar.	3	1	2	33
İşlem önceliğini dikkate alarak doğal sayılarla dört işlem yapar.	3	2	1	67
Doğal sayılarla dört işlem yapmayı gerektiren problemleri çözer ve kurar.	3	2	1	67

Sayısal (FEN)	S	D	Y	B%
Fen	6	2	2	33
Güneş sistemindeki gezegenleri birbirleri ile karşılaştırır.	3	0	2	0
Güneş tutulmasının nasıl oluştuğunu tahmin eder.	3	1	2	33
Güneş sistemindeki gezegenleri, Güneş'e yakınlıklarına göre sıralayarak bir model oluşturur.	3	0	1	0
Ay tutulmasının nasıl oluştuğunu tahmin eder.	3	0	1	0

SINAV SONUÇ BELGESİ

6. SINIF İŞLEYEN ZEKA TÜRKİYE GENELİ DENEME SINAVI

DERSLERE GÖRE BAŞARI ANALİZİ

VAN / İPEKYOLU / EREK TOKİ ORTAOKULU							
Öğrenci			Numara	Sınıf			
AVŞİN BENK			25	6C			
Puan Türü	Puan	Genel Ort.	Dereceler				
			Snf	Kurum	İlçe	İl	Genel
LGS	▲ 376,248	299,550	1	9	100	461	10747
Puanı Hesaplanan:			61	835	3987	54546	
Katılımlar:			20	61	836	3995	54719

Ders	Soru	Doğru	Yanlış	Net	Başarı %	Sınıf Ort.	Kurum Ort.	Genel Ort.
Türkçe	15	8	7	5,67	38	▲ 2,32	▲ 3,85	▲ 4,81
Tarih	10	7	3	6,00	60	▲ 2,48	▲ 3,64	▲ 4,69
Din K.ve A.B.	10	10	0	10,00	100	▲ 2,77	▲ 2,74	▲ 3,09
İngilizce	10	7	2	6,33	63	▲ 1,13	▲ 3,85	▲ 4,08
Matematik	15	7	4	5,67	38	▲ 0,45	▲ 2,44	▲ 3,95
Fen	15	14	1	13,67	91	▲ 4,32	▲ 4,78	▲ 6,30
Toplam:	75	53	17	47,33	63	▲ 13,47	▲ 21,30	▲ 26,93

Soru No	123456789012345
Sözel (TÜR)	dADCaAcaBAaCDcc
Cevap Anh.	A CADCBABDBADCDB
Sözel (TAR)	dACaCDaADA
Cevap Anh.	A BACBCDBADA
Sözel (DİN)	DBACACBBDC
Cevap Anh.	A DBACACBBDC
Sözel (İNG)	CDBaAcDAB
Cevap Anh.	A CCDBCAADAB
Sayısal (MAT)	AbCCcAab CBB
Cevap Anh.	A DDACCCAABABCCBB
Sayısal (FEN)	DCABDDAAaCBCBCA
Cevap Anh.	A DCABDDAABCBCBCA

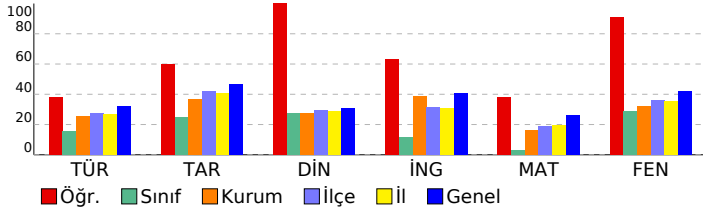

Sözel (TÜR)	S	D	Y	B%
Türkçe				
Bağlamdan yararlanarak bilmediği kelime ve kelime gruplarının anlamını tahmin eder.	2	0	2	0
Grafik, tablo ve çizelgeyle sunulan bilgileri yorumlar.	1	1	0	100
Deyim ve atasözlerinin metne katkısını belirler.	2	2	0	100
Metni oluşturan unsurlar arasındaki geçiş ve bağlantı ifadelerinin anlama olan katkısını değerlendirir.	1	1	0	100
Metnin konusunu belirler.	1	1	0	100
Görsellerle ilgili soruların cevaplar.	1	0	1	0
Metnin ana fikrini/ana duygusunu belirler.	2	0	2	0
Metnin içeriğine uygun başlık belirler.	1	1	0	100
Noktalama işaretlerine dikkat ederek sesli ve sessiz okur.	1	1	0	100
Yazdıklarını düzenler.	1	1	0	100
Metinle ilgili soruların cevaplar.	1	0	1	0
Metnin içeriğini yorumlar.	1	0	1	0

Sözel (TAR)	S	D	Y	B%
Tarih				
Sosyal rollerin zaman içerisinde değişimini inceler.	3	2	1	67
Toplumsal birlikteliğin oluşmasında sosyal yardımlaşma ve dayanışmayı destekleyici faaliyetlere katılır.	1	1	0	100
Sosyal, kültürel ve tarihi bağların toplumsal birlikteliğin oluşmasındaki yerini ve rolünü analiz eder.	3	3	0	100
Toplumda uyum içerisinde yaşayabilmek için farklılıklara yönelik ön yargıları sorgular.	3	1	2	33

Sözel (DİN)	S	D	Y	B%
Din K.ve A.B.				
Peygamber ve peygamberlik kavramlarını tanımlar.	5	5	0	100
Peygamberlerin özelliklerini ve görevlerini açıklar.	5	5	0	100

Sözel (İNG)	S	D	Y	B%
İngilizce				
Students will be able to use a series of phrases and simple expressions to express their repeated actions.	4	2	1	50
Students will be able to tell the time and dates.	4	3	1	75
Students will be able to talk about repeated actions.	2	2	0	100

Sayısal (MAT)	S	D	Y	B%
Matematik				
Doğal sayılarda ortak çarpan parantezine alma ve dağılıma özelliğini uygulamaya yönelik işlemler yapar.	3	1	1	33
Bir doğal sayının kendisiyle tekrarlı çarpımını üslü ifade olarak yazar ve değerini hesaplar.	6	2	2	33
İşlem önceliğini dikkate alarak doğal sayılarla dört işlem yapar.	3	2	1	67
Doğal sayılarla dört işlem yapmayı gerektiren problemleri çözer ve kurar.	3	2	0	67

Sayısal (FEN)	S	D	Y	B%
Fen				
Güneş sistemindeki gezegenleri birbirleri ile karşılaştırır.	6	6	0	100
Güneş tutulmasının nasıl oluştuğunu tahmin eder.	3	3	0	100
Güneş sistemindeki gezegenleri, Güneş'e yakınlıklarına göre sıralayarak bir model oluşturur.	3	2	1	67
Ay tutulmasının nasıl oluştuğunu tahmin eder.	3	3	0	100

SINAV SONUÇ BELGESİ

6. SINIF İŞLEYEN ZEKA TÜRKİYE GENELİ DENEME SINAVI

DERSLERE GÖRE BAŞARI ANALİZİ

VAN / İPEKYOLU / EREK TOKİ ORTAOKULU							
Öğrenci				Numara		Sınıf	
AYCAN AŞAN				28		6C	
Puan Türü	Puan	Genel Ort.	Dereceler				
			Snf	Kurum	İlçe	İl	Genel
LGS	▼ 295,295	299,550	3	19	326	1557	27232
Puanı Hesaplanan:			61	835	3987	54546	
Katılımlar:			20	61	836	3995	54719

Ders	Soru	Doğru	Yanlış	Net	Başarı %	Sınıf Ort.	Kurum Ort.	Genel Ort.
Türkçe	15	5	9	2,00	13	▼ 2,32	▼ 3,85	▼ 4,81
Tarih	10	4	5	2,33	23	▼ 2,48	▼ 3,64	▼ 4,69
Din K.ve A.B.	10	6	3	5,00	50	▲ 2,77	▲ 2,74	▲ 3,09
İngilizce	10	4	6	2,00	20	▲ 1,13	▼ 3,85	▼ 4,08
Matematik	15	8	4	6,67	44	▲ 0,45	▲ 2,44	▲ 3,95
Fen	15	8	5	6,33	42	▲ 4,32	▲ 4,78	▲ 6,30
Toplam:	75	35	32	24,33	32	▲ 13,47	▲ 21,30	▼ 26,93

Soru No	123456789012345
Sözel (TÜR)	aca BAAdccDdDbA
Cevap Anh.	A CADCBABDBADCDDDB
Sözel (TAR)	c aBCcdAbA
Cevap Anh.	A BACBCDBADA
Sözel (DİN)	a ACAdBcDC
Cevap Anh.	A DBACACBBDC
Sözel (İNG)	adDBaAdcAd
Cevap Anh.	A CCDBCAADAB
Sayısal (MAT)	DDdd CbcBA CBB
Cevap Anh.	A DDACCCAABABCCBB
Sayısal (FEN)	CAaa AAabBCBbA
Cevap Anh.	A DCABDDAABCBCBCA

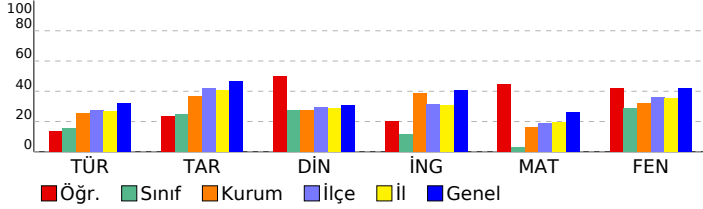

Sözel (TÜR)					
Türkçe	S	D	Y	B%	
Bağlamdan yararlanarak bilmediği kelime ve kelime gruplarının anlamını tahmin eder.	2	1	1	50	
Grafik, tablo ve çizelgeyle sunulan bilgileri yorumlar.	1	0	1	0	
Deyim ve atasözlerinin metne katkısını belirler.	2	1	1	50	
Metni oluşturan unsurlar arasındaki geçiş ve bağlantı ifadelerinin anlama olan katkısını değerlendirir.	1	0	0	0	
Metnin konusunu belirler.	1	1	0	100	
Görsellerle ilgili soruların cevaplar.	1	0	1	0	
Metnin ana fikrini/ana duygusunu belirler.	2	2	0	100	
Metnin içeriğine uygun başlık belirler.	1	0	1	0	
Noktalama işaretlerine dikkat ederek sesli ve sessiz okur.	1	0	1	0	
Yazdıklarını düzenler.	1	0	1	0	
Metinle ilgili soruları cevaplar.	1	0	1	0	
Metnin içeriğini yorumlar.	1	0	1	0	

Sözel (TAR)					
Tarih	S	D	Y	B%	
Sosyal rollerin zaman içerisinde değişimini inceler.	3	1	2	33	
Toplumsal birlikteliğin oluşmasında sosyal yardımlaşma ve dayanışmayı destekleyici faaliyetlere katılır.	1	0	0	0	
Sosyal, kültürel ve tarihi bağların toplumsal birlikteliğin oluşmasındaki yerini ve rolünü analiz eder.	3	2	1	67	
Toplumda uyum içerisinde yaşayabilmek için farklılıklara yönelik ön yargıları sorgular.	3	1	2	33	

Sözel (DİN)					
Din K.ve A.B.	S	D	Y	B%	
Peygamber ve peygamberlik kavramlarını tanımlar.	5	3	1	60	
Peygamberlerin özelliklerini ve görevlerini açıklar.	5	3	2	60	

Sözel (İNG)					
İngilizce	S	D	Y	B%	
Students will be able to use a series of phrases and simple expressions to express their repeated actions.	4	1	3	25	
Students will be able to tell the time and dates.	4	2	2	50	
Students will be able to talk about repeated actions.	2	1	1	50	

Sayısal (MAT)					
Matematik	S	D	Y	B%	
Doğal sayılarda ortak çarpan parantezine alma ve dağılıma özelliğini uygulamaya yönelik işlemler yapar.	3	2	1	67	
Bir doğal sayının kendisiyle tekrarlı çarpımını üslü ifade olarak yazar ve değerini hesaplar.	6	3	2	50	
İşlem önceliğini dikkate alarak doğal sayılarla dört işlem yapar.	3	2	1	67	
Doğal sayılarla dört işlem yapmayı gerektiren problemleri çözer ve kurar.	3	1	0	33	

Sayısal (FEN)					
Fen	S	D	Y	B%	
Güneş sistemindeki gezegenleri birbirleri ile karşılaştırır.	6	3	1	50	
Güneş tutulmasının nasıl oluştuğunu tahmin eder.	3	3	0	100	
Güneş sistemindeki gezegenleri, Güneş'e yakınlıklarına göre sıralayarak bir model oluşturur.	3	2	1	67	
Ay tutulmasının nasıl oluştuğunu tahmin eder.	3	0	3	0	

SINAV SONUÇ BELGESİ

6. SINIF İŞLEYEN ZEKA TÜRKİYE GENELİ DENEME SINAVI

DERSLERE GÖRE BAŞARI ANALİZİ

VAN / İPEKYOLU / EREK TOKİ ORTAOKULU							
Öğrenci			Numara	Sınıf			
DEVİRAN EREK			61	6C			
Puan Türü	Puan	Genel Ort.	Dereceler				
			Snf	Kurum	İlçe	İl	Genel
LGS	▼ 167,507	299,550	20	61	825	3940	53959
Puanı Hesaplanan:			61	835	3987	54546	
Katılımlar:			20	61	836	3995	54719

Ders	Soru	Doğru	Yanlış	Net	Başarı %	Sınıf Ort.	Kurum Ort.	Genel Ort.
Türkçe	15	3	12	-1,00	-7	▼ 2,32	▼ 3,85	▼ 4,81
Tarih	10	3	7	0,67	7	▼ 2,48	▼ 3,64	▼ 4,69
Din K.ve A.B.	10	2	8	-0,67	-7	▼ 2,77	▼ 2,74	▼ 3,09
İngilizce	10	1	9	-2,00	-20	▼ 1,13	▼ 3,85	▼ 4,08
Matematik	15	2	13	-2,33	-16	▼ 0,45	▼ 2,44	▼ 3,95
Fen	15	3	12	-1,00	-7	▼ 4,32	▼ 4,78	▼ 6,30
Toplam:	75	14	61	-6,33	-8	▼ 13,47	▼ 21,30	▼ 26,93

Soru No	123456789012345
Sözel (TÜR)	adaadbcc*ADbaDc
Cevap Anh.	A CADCBABDBADCCDB
Sözel (TAR)	dAdaCacAac
Cevap Anh.	A BACBCDBADA
Sözel (DİN)	aBdbAddcba
Cevap Anh.	A DBACACBBDC
Sözel (İNG)	adbdacdaAc
Cevap Anh.	A CCDBCAADAB
Sayısal (MAT)	badabdbAcadabadB
Cevap Anh.	A DDACCCAABABCCBB
Sayısal (FEN)	DadacadAadBadac
Cevap Anh.	A DCABDDAABCBCBCA

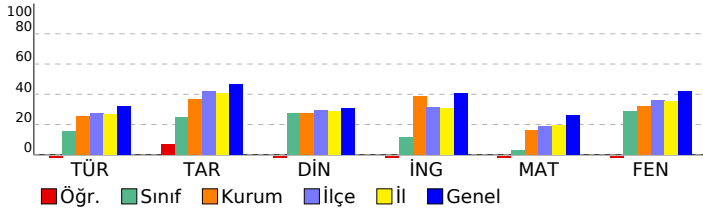

Sözel (TÜR)	S	D	Y	B%
Türkçe	2	0	2	0
Bağlamdan yararlanarak bilmediği kelime ve kelime gruplarının anlamını tahmin eder.	2	0	2	0
Grafik, tablo ve çizelgeyle sunulan bilgileri yorumlar.	1	0	1	0
Deyim ve atasözlerinin metne katkısını belirler.	2	0	2	0
Metni oluşturan unsurlar arasındaki geçiş ve bağlantı ifadelerinin anlama olan katkısını değerlendirir.	1	0	1	0
Metnin konusunu belirler.	1	0	1	0
Görsellerle ilgili soruların cevaplar.	1	0	1	0
Metnin ana fikrini/ana duygusunu belirler.	2	1	1	50
Metnin içeriğine uygun başlık belirler.	1	0	1	0
Noktalama işaretlerine dikkat ederek sesli ve sessiz okur.	1	1	0	100
Yazdıklarını düzenler.	1	0	1	0
Metinle ilgili soruların cevaplar.	1	1	0	100
Metnin içeriğini yorumlar.	1	0	1	0

Sözel (TAR)	S	D	Y	B%
Tarih	3	0	3	0
Sosyal rollerin zaman içerisinde değişimini inceler.	3	0	3	0
Toplumsal birlikteliğin oluşmasında sosyal yardımlaşma ve dayanışmayı destekleyici faaliyetlere katılır.	1	1	0	100
Sosyal, kültürel ve tarihi bağların toplumsal birlikteliğin oluşmasındaki yerini ve rolünü analiz eder.	3	2	1	67
Toplumda uyum içerisinde yaşayabilmek için farklılıklara yönelik ön yargıları sorgular.	3	0	3	0

Sözel (DİN)	S	D	Y	B%
Din K.ve A.B.	5	1	4	20
Peygamber ve peygamberlik kavramlarını tanımlar.	5	1	4	20
Peygamberlerin özelliklerini ve görevlerini açıklar.	5	1	4	20

Sözel (İNG)	S	D	Y	B%
İngilizce	4	1	3	25
Students will be able to use a series of phrases and simple expressions to express their repeated actions.	4	1	3	25
Students will be able to tell the time and dates.	4	0	4	0
Students will be able to talk about repeated actions.	2	0	2	0

Sayısal (MAT)	S	D	Y	B%
Matematik	3	1	2	33
Doğal sayılarda ortak çarpan parantezine alma ve dağılıma özelliğini uygulamaya yönelik işlemler yapar.	3	1	2	33
Bir doğal sayının kendisiyle tekrarlı çarpımını üslü ifade olarak yazar ve değerini hesaplar.	6	1	5	17
İşlem önceliğini dikkate alarak doğal sayılarla dört işlem yapar.	3	0	3	0
Doğal sayılarla dört işlem yapmayı gerektiren problemleri çözer ve kurar.	3	0	3	0

Sayısal (FEN)	S	D	Y	B%
Fen	6	2	4	33
Güneş sistemindeki gezegenleri birbirleri ile karşılaştırır.	6	2	4	33
Güneş tutulmasının nasıl oluştuğunu tahmin eder.	3	1	2	33
Güneş sistemindeki gezegenleri, Güneş'e yakınlıklarına göre sıralayarak bir model oluşturur.	3	0	3	0
Ay tutulmasının nasıl oluştuğunu tahmin eder.	3	0	3	0

SINAV SONUÇ BELGESİ

6. SINIF İŞLEYEN ZEKA TÜRKİYE GENELİ DENEME SINAVI

DERSLERE GÖRE BAŞARI ANALİZİ

VAN / İPEKYOLU / EREK TOKİ ORTAOKULU							
Öğrenci			Numara	Sınıf			
EFE PAÇAL			81	6C			
Puan Türü	Puan	Genel Ort.	Dereceler				
			Snf	Kurum	İlçe	İl	Genel
LGS	▼ 194,530	299,550	17	56	784	3689	50773
Puanı Hesaplanan:			61	835	3987	54546	
Katılımlar:			20	61	836	3995	54719

Ders	Soru	Doğru	Yanlış	Net	Başarı %	Sınıf Ort.	Kurum Ort.	Genel Ort.
Türkçe	15	5	10	1,67	11	▼ 2,32	▼ 3,85	▼ 4,81
Tarih	10	1	9	-2,00	-20	▼ 2,48	▼ 3,64	▼ 4,69
Din K.ve A.B.	10	4	6	2,00	20	▼ 2,77	▼ 2,74	▼ 3,09
İngilizce	10	0	10	-3,33	-33	▼ 1,13	▼ 3,85	▼ 4,08
Matematik	15	3	12	-1,00	-7	▼ 0,45	▼ 2,44	▼ 3,95
Fen	15	4	11	0,33	2	▼ 4,32	▼ 4,78	▼ 6,30
Toplam:	75	17	58	-2,33	-3	▼ 13,47	▼ 21,30	▼ 26,93

Soru No	123456789012345
Sözel (TÜR)	acbadbDDdAbbDaB
Cevap Anh.	A CADCBABDBADCDDDB
Sözel (TAR)	cdcbcbacDb
Cevap Anh.	A BACBCDBADA
Sözel (DİN)	aBACbdBdab
Cevap Anh.	A DBACACBBDC
Sözel (İNG)	bdcadbdcbc
Cevap Anh.	A CCDBCAADAB
Sayısal (MAT)	acdbCbbABdcabac
Cevap Anh.	A DDACCCAABABCCBB
Sayısal (FEN)	cdbdacbdBCdbdCA
Cevap Anh.	A DCABDDAABCBCBCA

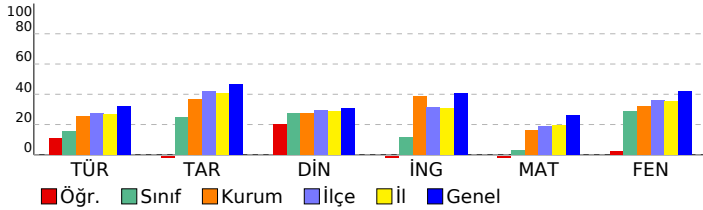

Sözel (TÜR)	S	D	Y	B%
Türkçe	2	0	2	0
Bağlamdan yararlanarak bilmediği kelime ve kelime gruplarının anlamını tahmin eder.	2	0	2	0
Grafik, tablo ve çizelgeyle sunulan bilgileri yorumlar.	1	0	1	0
Deyim ve atasözlerinin metne katkısını belirler.	2	1	1	50
Metni oluşturan unsurlar arasındaki geçiş ve bağlantı ifadelerinin anlama olan katkısını değerlendirir.	1	0	1	0
Metnin konusunu belirler.	1	0	1	0
Görsellerle ilgili soruların cevaplar.	1	1	0	100
Metnin ana fikrini/ana duygusunu belirler.	2	1	1	50
Metnin içeriğine uygun başlık belirler.	1	0	1	0
Noktalama işaretlerine dikkat ederek sesli ve sessiz okur.	1	1	0	100
Yazdıklarını düzenler.	1	0	1	0
Metinle ilgili soruları cevaplar.	1	0	1	0
Metnin içeriğini yorumlar.	1	1	0	100

Sözel (TAR)	S	D	Y	B%
Tarih	3	1	2	33
Sosyal rollerin zaman içerisinde değişimini inceler.	3	1	2	33
Toplumsal birlikteliğin oluşmasında sosyal yardımlaşma ve dayanışmayı destekleyici faaliyetlere katılır.	1	0	1	0
Sosyal, kültürel ve tarihi bağların toplumsal birlikteliğin oluşmasındaki yerini ve rolünü analiz eder.	3	0	3	0
Toplumda uyum içerisinde yaşayabilmek için farklılıklara yönelik ön yargıları sorgular.	3	0	3	0

Sözel (DİN)	S	D	Y	B%
Din K.ve A.B.	5	3	2	60
Peygamber ve peygamberlik kavramlarını tanımlar.	5	3	2	60
Peygamberlerin özelliklerini ve görevlerini açıklar.	5	1	4	20

Sözel (İNG)	S	D	Y	B%
İngilizce	4	0	4	0
Students will be able to use a series of phrases and simple expressions to express their repeated actions.	4	0	4	0
Students will be able to tell the time and dates.	4	0	4	0
Students will be able to talk about repeated actions.	2	0	2	0

Sayısal (MAT)	S	D	Y	B%
Matematik	3	2	1	67
Doğal sayılarda ortak çarpan parantezine alma ve dağılıma özelliğini uygulamaya yönelik işlemler yapar.	3	2	1	67
Bir doğal sayının kendisiyle tekrarlı çarpımını üslü ifade olarak yazar ve değerini hesaplar.	6	0	6	0
İşlem önceliğini dikkate alarak doğal sayılarla dört işlem yapar.	3	0	3	0
Doğal sayılarla dört işlem yapmayı gerektiren problemleri çözer ve kurar.	3	1	2	33

Sayısal (FEN)	S	D	Y	B%
Fen	6	1	5	17
Güneş sistemindeki gezegenleri birbirleri ile karşılaştırır.	6	1	5	17
Güneş tutulmasının nasıl oluştuğunu tahmin eder.	3	0	3	0
Güneş sistemindeki gezegenleri, Güneş'e yakınlıklarına göre sıralayarak bir model oluşturur.	3	1	2	33
Ay tutulmasının nasıl oluştuğunu tahmin eder.	3	2	1	67

SINAV SONUÇ BELGESİ

6. SINIF İŞLEYEN ZEKA TÜRKİYE GENELİ DENEME SINAVI

DERSLERE GÖRE BAŞARI ANALİZİ

VAN / İPEKYOLU / EREK TOKİ ORTAOKULU							
Öğrenci			Numara	Sınıf			
ELİF ROZİN ŞAHİN			0	6C			
Puan Türü	Puan	Genel Ort.	Dereceler				
			Snf	Kurum	İlçe	İl	Genel
LGS	▼ 198,973	299,550	15	53	769	3609	49834
Puanı Hesaplanan:			61	835	3987	54546	
Katılımlar:			20	61	836	3995	54719

Ders	Soru	Doğru	Yanlış	Net	Başarı %	Sınıf Ort.	Kurum Ort.	Genel Ort.
Türkçe	15	2	13	-2,33	-16	▼ 2,32	▼ 3,85	▼ 4,81
Tarih	10	2	8	-0,67	-7	▼ 2,48	▼ 3,64	▼ 4,69
Din K.ve A.B.	10	3	7	0,67	7	▼ 2,77	▼ 2,74	▼ 3,09
İngilizce	10	5	5	3,33	33	▲ 1,13	▼ 3,85	▼ 4,08
Matematik	15	4	11	0,33	2	▼ 0,45	▼ 2,44	▼ 3,95
Fen	15	5	10	1,67	11	▼ 4,32	▼ 4,78	▼ 6,30
Toplam:	75	21	54	3,00	4	▼ 13,47	▼ 21,30	▼ 26,93

Soru No	123456789012345
Sözel (TÜR)	bccBadaddccDcba
Cevap Anh.	B CDDBCADCBABDBAD
Sözel (TAR)	BbabacbaDd
Cevap Anh.	B BABACBCDDA
Sözel (DİN)	bCadAbdCac
Cevap Anh.	B DCDBACACBB
Sözel (İNG)	DAadCDcaAb
Cevap Anh.	B DABCCDBCAA
Sayısal (MAT)	dbBdaDbCdbAcadc
Cevap Anh.	B CCBBDDACCCAABAB
Sayısal (FEN)	CobbAcDacAaCcbd
Cevap Anh.	B CBDCABDDAABCBCAC

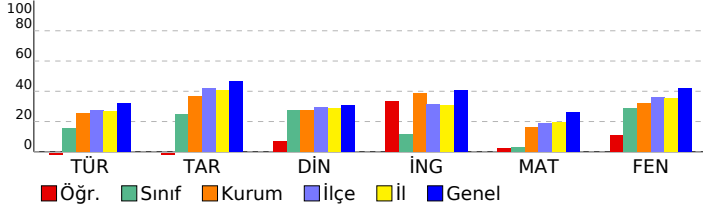

Sözel (TÜR)	S	D	Y	B%
Türkçe	2	0	2	0
Bağlamdan yararlanarak bilmediği kelime ve kelime gruplarının anlamını tahmin eder.	2	0	2	0
Grafik, tablo ve çizelgeyle sunulan bilgileri yorumlar.	1	0	1	0
Deyim ve atasözlerinin metne katkısını belirler.	2	0	2	0
Metni oluşturan unsurlar arasındaki geçiş ve bağlantı ifadelerinin anlama olan katkısını değerlendirir.	1	0	1	0
Metnin konusunu belirler.	1	0	1	0
Görsellerle ilgili soruların cevaplar.	1	0	1	0
Metnin ana fikrini/ana duygusunu belirler.	2	1	1	50
Metnin içeriğine uygun başlık belirler.	1	0	1	0
Noktalama işaretlerine dikkat ederek sesli ve sessiz okur.	1	0	1	0
Yazdıklarını düzenler.	1	0	1	0
Metinle ilgili soruların cevaplar.	1	0	1	0
Metnin içeriğini yorumlar.	1	1	0	100

Sözel (TAR)	S	D	Y	B%
Tarih	3	1	2	33
Sosyal rollerin zaman içerisindeki değişimini inceler.	3	1	2	33
Toplumsal birlikteliğin oluşmasında sosyal yardımlaşma ve dayanışmayı destekleyici faaliyetlere katılır.	1	0	1	0
Sosyal, kültürel ve tarihi bağların toplumsal birlikteliğin oluşmasındaki yerini ve rolünü analiz eder.	3	0	3	0
Toplumda uyum içerisinde yaşayabilmek için farklılıklara yönelik ön yargıları sorgular.	3	1	2	33

Sözel (DİN)	S	D	Y	B%
Din K.ve A.B.	5	2	3	40
Peygamber ve peygamberlik kavramlarını tanımlar.	5	2	3	40
Peygamberlerin özelliklerini ve görevlerini açıklar.	5	1	4	20

Sözel (İNG)	S	D	Y	B%
İngilizce	4	1	3	25
Students will be able to use a series of phrases and simple expressions to express their repeated actions.	4	1	3	25
Students will be able to tell the time and dates.	4	2	2	50
Students will be able to talk about repeated actions.	2	2	0	100

Sayısal (MAT)	S	D	Y	B%
Matematik	3	0	3	0
Doğal sayılarda ortak çarpan parantezine alma ve dağılıma özelliğini uygulamaya yönelik işlemler yapar.	3	0	3	0
Bir doğal sayının kendisiyle tekrarlı çarpımını üslü ifade olarak yazar ve değerini hesaplar.	6	3	3	50
İşlem önceliğini dikkate alarak doğal sayılarla dört işlem yapar.	3	0	3	0
Doğal sayılarla dört işlem yapmayı gerektiren problemleri çözer ve kurar.	3	1	2	33

Sayısal (FEN)	S	D	Y	B%
Fen	6	2	4	33
Güneş sistemindeki gezegenleri birbirleri ile karşılaştırır.	6	2	4	33
Güneş tutulmasının nasıl oluştuğunu tahmin eder.	3	0	3	0
Güneş sistemindeki gezegenleri, Güneş'e yakınlıklarına göre sıralayarak bir model oluşturur.	3	2	1	67
Ay tutulmasının nasıl oluştuğunu tahmin eder.	3	1	2	33

SINAV SONUÇ BELGESİ

6. SINIF İŞLEYEN ZEKA TÜRKİYE GENELİ DENEME SINAVI

DERSLERE GÖRE BAŞARI ANALİZİ

VAN / İPEKYOLU / EREK TOKİ ORTAOKULU							
Öğrenci			Numara	Sınıf			
EMİN KAPLAN			130	6C			
Puan Türü	Puan	Genel Ort.	Dereceler				
			Snf	Kurum	İlçe	İl	Genel
LGS	▼ 209,209	299,550	13	49	727	3379	47550
	Puanı Hesaplanan:		61	835	3987	54546	
Katılımlar:		20	61	836	3995	54719	

Ders	Soru	Doğru	Yanlış	Net	Başarı %	Sınıf Ort.	Kurum Ort.	Genel Ort.
Türkçe	15	5	7	2,67	18	▲ 2,32	▼ 3,85	▼ 4,81
Tarih	10	4	5	2,33	23	▼ 2,48	▼ 3,64	▼ 4,69
Din K.ve A.B.	10	2	6	0,00	0	▼ 2,77	▼ 2,74	▼ 3,09
İngilizce	10	3	6	1,00	10	▼ 1,13	▼ 3,85	▼ 4,08
Matematik	15	2	7	-0,33	-2	▼ 0,45	▼ 2,44	▼ 3,95
Fen	15	2	9	-1,00	-7	▼ 4,32	▼ 4,78	▼ 6,30
Toplam:	75	18	40	4,67	6	▼ 13,47	▼ 21,30	▼ 26,93

Soru No	123456789012345
Sözel (TÜR)	b abccBD adDDb
Cevap Anh.	A CADCBABDBADCDDb
Sözel (TAR)	cACBda Abc
Cevap Anh.	A BACBCDBADA
Sözel (DİN)	bBcbbda C
Cevap Anh.	A DBACACBBDC
Sözel (İNG)	CDddccabB
Cevap Anh.	A CCDBCAADAB
Sayısal (MAT)	Dc dac c Ca d
Cevap Anh.	A DDACCCAABABCCBB
Sayısal (FEN)	bd cDaAb bc bb
Cevap Anh.	A DCABDDAABCBCBCA

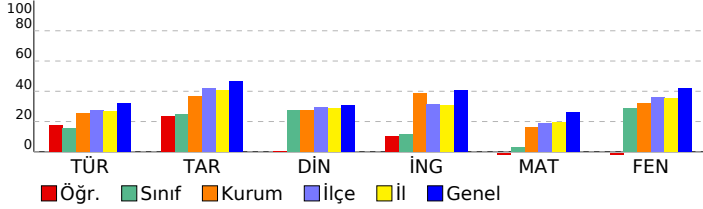

Sözel (TÜR)					
Türkçe	S	D	Y	B%	
Bağlamdan yararlanarak bilmediği kelime ve kelime gruplarının anlamını tahmin eder.	2	0	2	0	
Grafik, tablo ve çizelgeyle sunulan bilgileri yorumlar.	1	0	0	0	
Deyim ve atasözlerinin metne katkısını belirler.	2	1	1	50	
Metni oluşturan unsurlar arasındaki geçiş ve bağlantı ifadelerinin anlama olan katkısını değerlendirir.	1	0	1	0	
Metnin konusunu belirler.	1	0	1	0	
Görsellerle ilgili soruların cevaplar.	1	1	0	100	
Metnin ana fikrini/ana duygusunu belirler.	2	1	1	50	
Metnin içeriğine uygun başlık belirler.	1	0	0	0	
Noktalama işaretlerine dikkat ederek sesli ve sessiz okur.	1	0	0	0	
Yazdıklarını düzenler.	1	0	1	0	
Metnin ilgili soruların cevaplar.	1	1	0	100	
Metnin içeriğini yorumlar.	1	1	0	100	

Sözel (TAR)					
Tarih	S	D	Y	B%	
Sosyal rollerin zaman içerisinde değişimini inceler.	3	0	3	0	
Toplumsal birlikteliğin oluşmasında sosyal yardımlaşma ve dayanışmayı destekleyici faaliyetlere katılır.	1	1	0	100	
Sosyal, kültürel ve tarihi bağların toplumsal birlikteliğin oluşmasındaki yerini ve rolünü analiz eder.	3	2	1	67	
Toplumda uyum içerisinde yaşayabilmek için farklılıklara yönelik ön yargıları sorgular.	3	1	1	33	

Sözel (DİN)					
Din K.ve A.B.	S	D	Y	B%	
Peygamber ve peygamberlik kavramlarını tanımlar.	5	2	3	40	
Peygamberlerin özelliklerini ve görevlerini açıklar.	5	0	3	0	

Sözel (İNG)					
İngilizce	S	D	Y	B%	
Students will be able to use a series of phrases and simple expressions to express their repeated actions.	4	1	2	25	
Students will be able to tell the time and dates.	4	1	3	25	
Students will be able to talk about repeated actions.	2	1	1	50	

Sayısal (MAT)					
Matematik	S	D	Y	B%	
Doğal sayılarda ortak çarpan parantezine alma ve dağılıma özelliğini uygulamaya yönelik işlemler yapar.	3	0	0	0	
Bir doğal sayının kendisiyle tekrarlı çarpımını üslü ifade olarak yazar ve değerini hesaplar.	6	2	3	33	
İşlem önceliğini dikkate alarak doğal sayılarla dört işlem yapar.	3	0	3	0	
Doğal sayılarla dört işlem yapmayı gerektiren problemleri çözer ve kurar.	3	0	1	0	

Sayısal (FEN)					
Fen	S	D	Y	B%	
Güneş sistemindeki gezegenleri birbirleri ile karşılaştırır.	6	1	4	17	
Güneş tutulmasının nasıl oluştuğunu tahmin eder.	3	1	2	33	
Güneş sistemindeki gezegenleri, Güneş'e yakınlıklarına göre sıralayarak bir model oluşturur.	3	0	0	0	
Ay tutulmasının nasıl oluştuğunu tahmin eder.	3	0	3	0	

SINAV SONUÇ BELGESİ

6. SINIF İŞLEYEN ZEKA TÜRKİYE GENELİ DENEME SINAVI

DERSLERE GÖRE BAŞARI ANALİZİ

VAN / İPEKYOLU / EREK TOKİ ORTAOKULU							
Öğrenci			Numara	Sınıf			
EMİRHAN İTAH			86	6C			
Puan Türü	Puan	Genel Ort.	Dereceler				
			Snf	Kurum	İlçe	İl	Genel
LGS	▼ 182,461	299,550	19	58	807	3845	52756
Puanı Hesaplanan:			61	835	3987	54546	
Katılımlar:			20	61	836	3995	54719

Ders	Soru	Doğru	Yanlış	Net	Başarı %	Sınıf Ort.	Kurum Ort.	Genel Ort.
Türkçe	15	1	8	-1,67	-11	▼ 2,32	▼ 3,85	▼ 4,81
Tarih	10	3	4	1,67	17	▼ 2,48	▼ 3,64	▼ 4,69
Din K.ve A.B.	10	0	6	-2,00	-20	▼ 2,77	▼ 2,74	▼ 3,09
İngilizce	10	2	6	0,00	0	▼ 1,13	▼ 3,85	▼ 4,08
Matematik	15	2	8	-0,67	-4	▼ 0,45	▼ 2,44	▼ 3,95
Fen	15	3	8	0,33	2	▼ 4,32	▼ 4,78	▼ 6,30
Toplam:	75	11	40	-2,33	-3	▼ 13,47	▼ 21,30	▼ 26,93

Soru No	123456789012345
Sözel (TÜR)	caddc Bd a a
Cevap Anh.	A CADCBABDBADCDDDB
Sözel (TAR)	Bb d c bDA
Cevap Anh.	A BACBCDBADA
Sözel (DİN)	c c dac a
Cevap Anh.	A DBACACBBDC
Sözel (İNG)	CDcdc acd
Cevap Anh.	A CCDBCAADAB
Sayısal (MAT)	acA d Ad daad
Cevap Anh.	A DDACCCAABABCCBB
Sayısal (FEN)	cCcdDD*ca *d
Cevap Anh.	A DCABDDAABCBCBCA

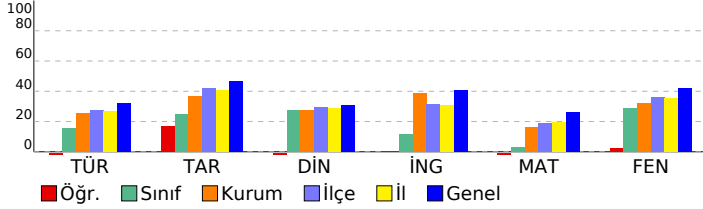

Sözel (TÜR)	S	D	Y	B%
Türkçe				
Bağlamdan yararlanarak bilmediği kelime ve kelime gruplarının anlamını tahmin eder.	2	0	1	0
Grafik, tablo ve çizelgeyle sunulan bilgileri yorumlar.	1	0	0	0
Deyim ve atasözlerinin metne katkısını belirler.	2	0	1	0
Metni oluşturan unsurlar arasındaki geçiş ve bağlantı ifadelerinin anlama olan katkısını değerlendirir.	1	0	1	0
Metnin konusunu belirler.	1	0	1	0
Görsellerle ilgili soruların cevaplar.	1	0	1	0
Metnin ana fikrini/ana duygusunu belirler.	2	0	0	0
Metnin içeriğine uygun başlık belirler.	1	1	0	100
Noktalama işaretlerine dikkat ederek sesli ve sessiz okur.	1	0	1	0
Yazdıklarını düzenler.	1	0	1	0
Metinle ilgili soruların cevaplar.	1	0	1	0
Metnin içeriğini yorumlar.	1	0	0	0

Sözel (TAR)	S	D	Y	B%
Tarih				
Sosyal rollerin zaman içerisinde değişimini inceler.	3	3	0	100
Toplumsal birlikteliğin oluşmasında sosyal yardımlaşma ve dayanışmayı destekleyici faaliyetlere katılır.	1	0	1	0
Sosyal, kültürel ve tarihi bağların toplumsal birlikteliğin oluşmasındaki yerini ve rolünü analiz eder.	3	0	1	0
Toplumda uyum içerisinde yaşayabilmek için farklılıklara yönelik ön yargıları sorgular.	3	0	2	0

Sözel (DİN)	S	D	Y	B%
Din K.ve A.B.				
Peygamber ve peygamberlik kavramlarını tanımlar.	5	0	3	0
Peygamberlerin özelliklerini ve görevlerini açıklar.	5	0	3	0

Sözel (İNG)	S	D	Y	B%
İngilizce				
Students will be able to use a series of phrases and simple expressions to express their repeated actions.	4	0	2	0
Students will be able to tell the time and dates.	4	1	3	25
Students will be able to talk about repeated actions.	2	1	1	50

Sayısal (MAT)	S	D	Y	B%
Matematik				
Doğal sayılarda ortak çarpan parantezine alma ve dağılıma özelliğini uygulamaya yönelik işlemler yapar.	3	1	2	33
Bir doğal sayının kendisiyle tekrarlı çarpımını üslü ifade olarak yazar ve değerini hesaplar.	6	0	3	0
İşlem önceliğini dikkate alarak doğal sayılarla dört işlem yapar.	3	1	1	33
Doğal sayılarla dört işlem yapmayı gerektiren problemleri çözer ve kurar.	3	0	2	0

Sayısal (FEN)	S	D	Y	B%
Fen				
Güneş sistemindeki gezegenleri birbirleri ile karşılaştırır.	6	2	3	33
Güneş tutulmasının nasıl oluştuğunu tahmin eder.	3	1	1	33
Güneş sistemindeki gezegenleri, Güneş'e yakınlıklarına göre sıralayarak bir model oluşturur.	3	0	2	0
Ay tutulmasının nasıl oluştuğunu tahmin eder.	3	0	2	0

SINAV SONUÇ BELGESİ

6. SINIF İŞLEYEN ZEKA TÜRKİYE GENELİ DENEME SINAVI

DERSLERE GÖRE BAŞARI ANALİZİ

VAN / İPEKYOLU / EREK TOKİ ORTAOKULU							
Öğrenci			Numara	Sınıf			
EYLÜL ERDEM			92	6C			
Puan Türü	Puan	Genel Ort.	Dereceler				
			Snf	Kurum	İlçe	İl	Genel
LGS	▼ 246,213	299,550	11	40	530	2476	38462
Puanı Hesaplanan:			61	835	3987	54546	
Katılımlar:			20	61	836	3995	54719

Ders	Soru	Doğru	Yanlış	Net	Başarı %	Sınıf Ort.	Kurum Ort.	Genel Ort.
Türkçe	15	6	8	3,33	22	▲ 2,32	▼ 3,85	▼ 4,81
Tarih	10	2	7	-0,33	-3	▼ 2,48	▼ 3,64	▼ 4,69
Din K.ve A.B.	10	4	4	2,67	27	▼ 2,77	▼ 2,74	▼ 3,09
İngilizce	10	3	7	0,67	7	▼ 1,13	▼ 3,85	▼ 4,08
Matematik	15	4	10	0,67	4	▲ 0,45	▼ 2,44	▼ 3,95
Fen	15	7	8	4,33	29	▲ 4,32	▼ 4,78	▼ 6,30
Toplam:	75	26	44	11,33	15	▼ 13,47	▼ 21,30	▼ 26,93

Soru No	123456789012345
Sözel (TÜR)	CaDad DdddBDcAa
Cevap Anh.	B CDDBCADCBABDBAD
Sözel (TAR)	ccaAdca Dd
Cevap Anh.	B BABACBCDDA
Sözel (DİN)	DbA AdACc
Cevap Anh.	B DCDBACACBB
Sözel (İNG)	bdcdCbBCcd
Cevap Anh.	B DABCCDBCAA
Sayısal (MAT)	aBdDcddddABda
Cevap Anh.	B CCBBDDACCCAABAB
Sayısal (FEN)	CcDCAcbbcAaCBbb
Cevap Anh.	B CBDCABDDAABCBCAC

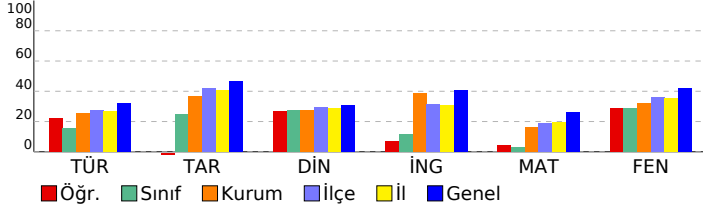

Sözel (TÜR)	S	D	Y	B%
Türkçe	2	0	2	0
Bağlamdan yararlanarak bilmediği kelime ve kelime gruplarının anlamını tahmin eder.	2	0	2	0
Grafik, tablo ve çizelgeyle sunulan bilgileri yorumlar.	1	0	0	0
Deyim ve atasözlerinin metne katkısını belirler.	2	1	1	50
Metni oluşturan unsurlar arasındaki geçiş ve bağlantı ifadelerinin anlama olan katkısını değerlendirir.	1	0	1	0
Metnin konusunu belirler.	1	0	1	0
Görsellerle ilgili soruların cevaplar.	1	1	0	100
Metnin ana fikrini/ana duygusunu belirler.	2	1	1	50
Metnin içeriğine uygun başlık belirler.	1	0	1	0
Noktalama işaretlerine dikkat ederek sesli ve sessiz okur.	1	1	0	100
Yazdıklarını düzenler.	1	1	0	100
Metinle ilgili soruları cevaplar.	1	1	0	100
Metnin içeriğini yorumlar.	1	0	1	0

Sözel (TAR)	S	D	Y	B%
Tarih	3	1	2	33
Sosyal rollerin zaman içerisinde değişimini inceler.	3	1	2	33
Toplumsal birlikteliğin oluşmasında sosyal yardımlaşma ve dayanışmayı destekleyici faaliyetlere katılır.	1	1	0	100
Sosyal, kültürel ve tarihi bağların toplumsal birlikteliğin oluşmasındaki yerini ve rolünü analiz eder.	3	0	3	0
Toplumda uyum içerisinde yaşayabilmek için farklılıklara yönelik ön yargıları sorgular.	3	0	2	0

Sözel (DİN)	S	D	Y	B%
Din K.ve A.B.	5	1	3	20
Peygamber ve peygamberlik kavramlarını tanımlar.	5	1	3	20
Peygamberlerin özelliklerini ve görevlerini açıklar.	5	3	1	60

Sözel (İNG)	S	D	Y	B%
İngilizce	4	0	4	0
Students will be able to use a series of phrases and simple expressions to express their repeated actions.	4	0	4	0
Students will be able to tell the time and dates.	4	3	1	75
Students will be able to talk about repeated actions.	2	0	2	0

Sayısal (MAT)	S	D	Y	B%
Matematik	3	3	0	100
Doğal sayılarda ortak çarpan parantezine alma ve dağılıma özelliğini uygulamaya yönelik işlemler yapar.	3	3	0	100
Bir doğal sayının kendisiyle tekrarlı çarpımını üslü ifade olarak yazar ve değerini hesaplar.	6	0	5	0
İşlem önceliğini dikkate alarak doğal sayılarla dört işlem yapar.	3	0	3	0
Doğal sayılarla dört işlem yapmayı gerektiren problemleri çözer ve kurar.	3	1	2	33

Sayısal (FEN)	S	D	Y	B%
Fen	6	2	4	33
Güneş sistemindeki gezegenleri birbirleri ile karşılaştırır.	6	2	4	33
Güneş tutulmasının nasıl oluştuğunu tahmin eder.	3	2	1	67
Güneş sistemindeki gezegenleri, Güneş'e yakınlıklarına göre sıralayarak bir model oluşturur.	3	2	1	67
Ay tutulmasının nasıl oluştuğunu tahmin eder.	3	1	2	33

SINAV SONUÇ BELGESİ

6. SINIF İŞLEYEN ZEKA TÜRKİYE GENELİ DENEME SINAVI

DERSLERE GÖRE BAŞARI ANALİZİ

VAN / İPEKYOLU / EREK TOKİ ORTAOKULU							
Öğrenci	Numara		Sınıf				
EYÜP AŞAN	93		6C				
Puan Türü	Puan	Genel Ort.	Dereceler				
LGS	▼ 236,307	299,550	Snf	Kurum	İlçe	İl	Genel
			12	43	583	2713	40860
Puanı Hesaplanan:			61	835	3987	54546	
Katılımlar:			20	61	836	3995	54719

Ders	Soru	Doğru	Yanlış	Net	Başarı %	Sınıf Ort.	Kurum Ort.	Genel Ort.
Türkçe	15	5	8	2,33	16	▲ 2,32	▼ 3,85	▼ 4,81
Tarih	10	5	4	3,67	37	▲ 2,48	▲ 3,64	▼ 4,69
Din K.ve A.B.	10	5	3	4,00	40	▲ 2,77	▲ 2,74	▲ 3,09
İngilizce	10	3	7	0,67	7	▼ 1,13	▼ 3,85	▼ 4,08
Matematik	15	2	11	-1,67	-11	▼ 0,45	▼ 2,44	▼ 3,95
Fen	15	6	7	3,67	24	▼ 4,32	▼ 4,78	▼ 6,30
Toplam:	75	26	40	12,67	17	▼ 13,47	▼ 21,30	▼ 26,93

Soru No	123456789012345
Sözel (TÜR)	dba d aCaABDcAc
Cevap Anh.	B CDDBCADCBABDBAD
Sözel (TAR)	BABdC Caac
Cevap Anh.	B BABACBCDDA
Sözel (DİN)	D cB dAdBB
Cevap Anh.	B DCDBACACBB
Sözel (İNG)	DcBadbBadd
Cevap Anh.	B DABCCDBCAA
Sayısal (MAT)	ad dDbAbabc cdc
Cevap Anh.	B CCBBDDACCCAABAB
Sayısal (FEN)	b DCdc cAAcaBAb
Cevap Anh.	B CBDCABDDAABCBCAC

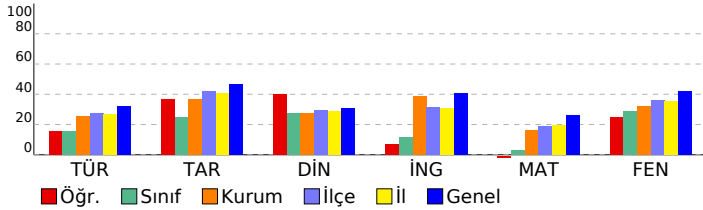

Sözel (TÜR)	S D Y B%
Türkçe	S D Y B%
Bağlamdan yararlanarak bilmediği kelime ve kelime gruplarının anlamını tahmin eder.	2 0 2 0
Grafik, tablo ve çizelgeyle sunulan bilgileri yorumlar.	1 0 0 0
Deyim ve atasözlerinin metne katkısını belirler.	2 0 2 0
Metni oluşturan unsurlar arasındaki geçiş ve bağlantı ifadelerinin anlama olan katkısını değerlendirir.	1 1 0 100
Metnin konusunu belirler.	1 1 0 100
Görsellerle ilgili soruların cevaplar.	1 1 0 100
Metnin ana fikrini/ana duygusunu belirler.	2 1 1 50
Metnin içeriğine uygun başlık belirler.	1 0 1 0
Noktalama işaretlerine dikkat ederek sesli ve sessiz okur.	1 1 0 100
Yazdıklarını düzenler.	1 0 1 0
Metinle ilgili soruların cevaplar.	1 0 1 0
Metnin içeriğini yorumlar.	1 0 0 0

Sözel (TAR)	S D Y B%
Tarih	S D Y B%
Sosyal rollerin zaman içerisinde değişimini inceler.	3 1 2 33
Toplumsal birlikteliğin oluşmasında sosyal yardımlaşma ve dayanışmayı destekleyici faaliyetlere katılır.	1 0 1 0
Sosyal, kültürel ve tarihi bağların toplumsal birlikteliğin oluşmasındaki yerini ve rolünü analiz eder.	3 3 0 100
Toplumda uyum içerisinde yaşayabilmek için farklılıklara yönelik ön yargıları sorgular.	3 1 1 33

Sözel (DİN)	S D Y B%
Din K.ve A.B.	S D Y B%
Peygamber ve peygamberlik kavramlarını tanımlar.	5 1 2 20
Peygamberlerin özelliklerini ve görevlerini açıklar.	5 4 1 80

Sözel (İNG)	S D Y B%
İngilizce	S D Y B%
Students will be able to use a series of phrases and simple expressions to express their repeated actions.	4 1 3 25
Students will be able to tell the time and dates.	4 1 3 25
Students will be able to talk about repeated actions.	2 1 1 50

Sayısal (MAT)	S D Y B%
Matematik	S D Y B%
Doğal sayılarda ortak çarpan parantezine alma ve dağılıma özelliğini uygulamaya yönelik işlemler yapar.	3 1 1 33
Bir doğal sayının kendisiyle tekrarlı çarpımını üslü ifade olarak yazar ve değerini hesaplar.	6 0 6 0
İşlem önceliğini dikkate alarak doğal sayılarla dört işlem yapar.	3 1 2 33
Doğal sayılarla dört işlem yapmayı gerektiren problemleri çözer ve kurar.	3 0 2 0

Sayısal (FEN)	S D Y B%
Fen	S D Y B%
Güneş sistemindeki gezegenleri birbirleri ile karşılaştırır.	6 3 1 50
Güneş tutulmasının nasıl oluştuğunu tahmin eder.	3 3 0 100
Güneş sistemindeki gezegenleri, Güneş'e yakınlıklarına göre sıralayarak bir model oluşturur.	3 0 3 0
Ay tutulmasının nasıl oluştuğunu tahmin eder.	3 0 3 0

SINAV SONUÇ BELGESİ

6. SINIF İŞLEYEN ZEKA TÜRKİYE GENELİ DENEME SINAVI

DERSLERE GÖRE BAŞARI ANALİZİ

VAN / İPEKYOLU / EREK TOKİ ORTAOKULU							
Öğrenci			Numara	Sınıf			
İBRAHİM OLĞUN			100	6C			
Puan Türü	Puan	Genel Ort.	Dereceler				
			Snf	Kurum	İlçe	İl	Genel
LGS	▼ 281,334	299,550	5	22	381	1779	30427
Puanı Hesaplanan:			61	835	3987	54546	
Katılımlar:			20	61	836	3995	54719

Ders	Soru	Doğru	Yanlış	Net	Başarı %	Sınıf Ort.	Kurum Ort.	Genel Ort.
Türkçe	15	6	9	3,00	20	▲ 2,32	▼ 3,85	▼ 4,81
Tarih	10	9	1	8,67	87	▲ 2,48	▲ 3,64	▲ 4,69
Din K.ve A.B.	10	8	2	7,33	73	▲ 2,77	▲ 2,74	▲ 3,09
İngilizce	10	3	4	1,67	17	▲ 1,13	▼ 3,85	▼ 4,08
Matematik	15	3	12	-1,00	-7	▼ 0,45	▼ 2,44	▼ 3,95
Fen	15	9	6	7,00	47	▲ 4,32	▲ 4,78	▲ 6,30
Toplam:	75	38	34	26,67	36	▲ 13,47	▲ 21,30	▼ 26,93

Soru No	123456789012345
Sözel (TÜR)	dcbabbDCBAaDBca
Cevap Anh.	B CDDBCADCBABDBAD
Sözel (TAR)	BABAbCCDDA
Cevap Anh.	B BABACBCDDA
Sözel (DİN)	bCDBACbCBB
Cevap Anh.	B DCDBACACBB
Sözel (İNG)	adBCCb d
Cevap Anh.	B DABCCDBCAA
Sayısal (MAT)	CaddaacbbaddBAC
Cevap Anh.	B CCBBDDACCCAABAB
Sayısal (FEN)	CcDCAdDDcAaCdAb
Cevap Anh.	B CBDcABDDAABCBCAC

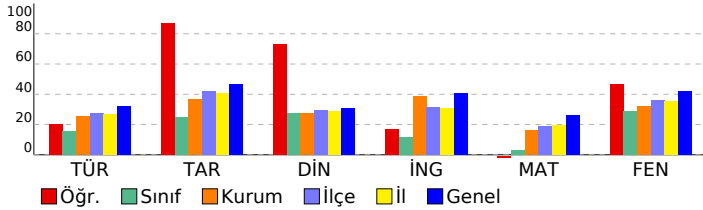

Sözel (TÜR)	S	D	Y	B%
Türkçe				
Bağlamdan yararlanarak bilmediği kelime ve kelime gruplarının anlamını tahmin eder.	2	1	1	50
Grafik, tablo ve çizelgeyle sunulan bilgileri yorumlar.	1	0	1	0
Deyim ve atasözlerinin metne katkısını belirler.	2	1	1	50
Metni oluşturan unsurlar arasındaki geçiş ve bağlantı ifadelerinin anlama olan katkısını değerlendirir.	1	1	0	100
Metnin konusunu belirler.	1	1	0	100
Görsellerle ilgili soruların cevaplar.	1	0	1	0
Metnin ana fikrini/ana duygusunu belirler.	2	1	1	50
Metnin içeriğine uygun başlık belirler.	1	1	0	100
Noktalama işaretlerine dikkat ederek sesli ve sessiz okur.	1	0	1	0
Yazdıklarını düzenler.	1	0	1	0
Metinle ilgili soruların cevaplar.	1	0	1	0
Metnin içeriğini yorumlar.	1	0	1	0

Sözel (TAR)	S	D	Y	B%
Tarih				
Sosyal rollerin zaman içerisinde değişimini inceler.	3	3	0	100
Toplumsal birlikteliğin oluşmasında sosyal yardımlaşma ve dayanışmayı destekleyici faaliyetlere katılır.	1	1	0	100
Sosyal, kültürel ve tarihi bağların toplumsal birlikteliğin oluşmasındaki yerini ve rolünü analiz eder.	3	2	1	67
Toplumda uyum içerisinde yaşayabilmek için farklılıklara yönelik ön yargıları sorgular.	3	3	0	100

Sözel (DİN)	S	D	Y	B%
Din K.ve A.B.				
Peygamber ve peygamberlik kavramlarını tanımlar.	5	5	0	100
Peygamberlerin özelliklerini ve görevlerini açıklar.	5	3	2	60

Sözel (İNG)	S	D	Y	B%
İngilizce				
Students will be able to use a series of phrases and simple expressions to express their repeated actions.	4	2	1	50
Students will be able to tell the time and dates.	4	1	1	25
Students will be able to talk about repeated actions.	2	0	2	0

Sayısal (MAT)	S	D	Y	B%
Matematik				
Doğal sayılarda ortak çarpan parantezine alma ve dağılıma özelliğini uygulamaya yönelik işlemler yapar.	3	1	2	33
Bir doğal sayının kendisiyle tekrarlı çarpımını üslü ifade olarak yazar ve değerini hesaplar.	6	1	5	17
İşlem önceliğini dikkate alarak doğal sayılarla dört işlem yapar.	3	1	2	33
Doğal sayılarla dört işlem yapmayı gerektiren problemleri çözer ve kurar.	3	0	3	0

Sayısal (FEN)	S	D	Y	B%
Fen				
Güneş sistemindeki gezegenleri birbirleri ile karşılaştırır.	6	5	1	83
Güneş tutulmasının nasıl oluştuğunu tahmin eder.	3	1	2	33
Güneş sistemindeki gezegenleri, Güneş'e yakınlıklarına göre sıralayarak bir model oluşturur.	3	2	1	67
Ay tutulmasının nasıl oluştuğunu tahmin eder.	3	1	2	33

SINAV SONUÇ BELGESİ

VAN / İPEKYOLU / EREK TOKİ ORTAOKULU

Öğrenci	Numara	Sınıf
MEDİNE İŞYAR	107	6C

Puan Türü	Puan	Genel Ort.	Dereceler				
			Snf	Kurum	İlçe	İl	Genel
LGS	▼ 275,843	299,550	6	24	399	1877	31670
Puanı Hesaplanan:			61	835	3987	54546	
Katılımlar:			20	61	836	3995	54719

Ders	Soru	Doğru	Yanlış	Net	Başarı %	Sınıf Ort.	Kurum Ort.	Genel Ort.
Türkçe	15	7	6	5,00	33	▲ 2,32	▲ 3,85	▲ 4,81
Tarih	10	5	5	3,33	33	▲ 2,48	▼ 3,64	▼ 4,69
Din K.ve A.B.	10	4	5	2,33	23	▼ 2,77	▼ 2,74	▼ 3,09
İngilizce	10	2	7	-0,33	-3	▼ 1,13	▼ 3,85	▼ 4,08
Matematik	15	3	10	-0,33	-2	▼ 0,45	▼ 2,44	▼ 3,95
Fen	15	10	5	8,33	56	▲ 4,32	▲ 4,78	▲ 6,30
Toplam:	75	31	38	18,33	24	▲ 13,47	▼ 21,30	▼ 26,93

Soru No	123456789012345
Sözel (TÜR)	bDadC DCBdcDBb
Cevap Anh.	B CDDBCADCBABDBAD
Sözel (TAR)	aABAbcCDcc
Cevap Anh.	B BABACBCDDA
Sözel (DİN)	cdB ACACaa
Cevap Anh.	B DCDBACACBB
Sözel (İNG)	addbCbDcC
Cevap Anh.	B DABCCDBCAA
Sayısal (MAT)	dB acdaCacAdcc
Cevap Anh.	B CCBBDDACCCAABAB
Sayısal (FEN)	CBaCAdDDcbaCBAC
Cevap Anh.	B CBDCABDDAABCBCAC

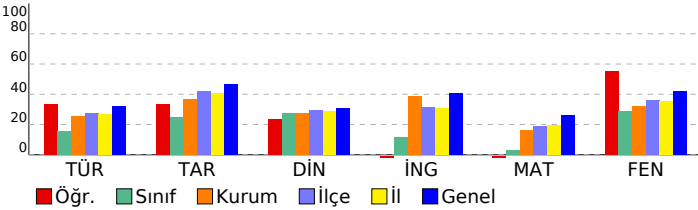

6. SINIF İŞLEYEN ZEKA TÜRKİYE GENELİ DENEME SINAVI

DERSLERE GÖRE BAŞARI ANALİZİ

Sözel (TÜR)	S	D	Y	B%
Türkçe				
Bağlamdan yararlanarak bilmediği kelime ve kelime gruplarının anlamını tahmin eder.	2	2	0	100
Grafik, tablo ve çizelgeyle sunulan bilgileri yorumlar.	1	0	0	0
Deyim ve atasözlerinin metne katkısını belirler.	2	2	0	100
Metni oluşturan unsurlar arasındaki geçiş ve bağlantı ifadelerinin anlama olan katkısını değerlendirir.	1	1	0	100
Metnin konusunu belirler.	1	0	1	0
Görsellerle ilgili soruların cevaplar.	1	0	1	0
Metnin ana fikrini/ana duygusunu belirler.	2	1	0	50
Metnin içeriğine uygun başlık belirler.	1	1	0	100
Noktalama işaretlerine dikkat ederek sesli ve sessiz okur.	1	0	1	0
Yazdıklarını düzenler.	1	0	1	0
Metinle ilgili soruların cevaplar.	1	0	1	0
Metnin içeriğini yorumlar.	1	0	1	0

Sözel (TAR)	S	D	Y	B%
Tarih				
Sosyal rollerin zaman içerisinde değişimini inceler.	3	1	2	33
Toplumsal birlikteliğin oluşmasında sosyal yardımlaşma ve dayanışmayı destekleyici faaliyetlere katılır.	1	1	0	100
Sosyal, kültürel ve tarihi bağların toplumsal birlikteliğin oluşmasındaki yerini ve rolünü analiz eder.	3	2	1	67
Toplumda uyum içerisinde yaşayabilmek için farklılıklara yönelik ön yargıları sorgular.	3	1	2	33

Sözel (DİN)	S	D	Y	B%
Din K.ve A.B.				
Peygamber ve peygamberlik kavramlarını tanımlar.	5	2	2	40
Peygamberlerin özelliklerini ve görevlerini açıklar.	5	2	3	40

Sözel (İNG)	S	D	Y	B%
İngilizce				
Students will be able to use a series of phrases and simple expressions to express their repeated actions.	4	0	3	0
Students will be able to tell the time and dates.	4	2	2	50
Students will be able to talk about repeated actions.	2	0	2	0

Sayısal (MAT)	S	D	Y	B%
Matematik				
Doğal sayılarda ortak çarpan parantezine alma ve dağılıma özelliğini uygulamaya yönelik işlemler yapar.	3	1	2	33
Bir doğal sayının kendisiyle tekrarlı çarpımını üslü ifade olarak yazar ve değerini hesaplar.	6	0	4	0
İşlem önceliğini dikkate alarak doğal sayılarla dört işlem yapar.	3	0	3	0
Doğal sayılarla dört işlem yapmayı gerektiren problemleri çözer ve kurar.	3	2	1	67

Sayısal (FEN)	S	D	Y	B%
Fen				
Güneş sistemindeki gezegenleri birbirleri ile karşılaştırır.	6	4	2	67
Güneş tutulmasının nasıl oluştuğunu tahmin eder.	3	2	1	67
Güneş sistemindeki gezegenleri, Güneş'e yakınlıklarına göre sıralayarak bir model oluşturur.	3	2	1	67
Ay tutulmasının nasıl oluştuğunu tahmin eder.	3	2	1	67

SINAV SONUÇ BELGESİ

6. SINIF İŞLEYEN ZEKA TÜRKİYE GENELİ DENEME SINAVI

DERSLERE GÖRE BAŞARI ANALİZİ

VAN / İPEKYOLU / EREK TOKİ ORTAOKULU							
Öğrenci	Numara		Sınıf				
MERAL ÖNKAYA	119		6C				
Puan Türü	Puan	Genel Ort.	Dereceler				
			Snf	Kurum	İlçe	İl	Genel
LGS	▼ 191,394	299,550	18	57	790	3733	51377
Puanı Hesaplanan:			61	835	3987	54546	
Katılımlar:			20	61	836	3995	54719

Ders	Soru	Doğru	Yanlış	Net	Başarı %	Sınıf Ort.	Kurum Ort.	Genel Ort.
Türkçe	15	6	9	3,00	20	▲ 2,32	▼ 3,85	▼ 4,81
Tarih	10	2	8	-0,67	-7	▼ 2,48	▼ 3,64	▼ 4,69
Din K.ve A.B.	10	4	6	2,00	20	▼ 2,77	▼ 2,74	▼ 3,09
İngilizce	10	1	9	-2,00	-20	▼ 1,13	▼ 3,85	▼ 4,08
Matematik	15	2	12	-2,00	-13	▼ 0,45	▼ 2,44	▼ 3,95
Fen	15	2	11	-1,67	-11	▼ 4,32	▼ 4,78	▼ 6,30
Toplam:	75	17	55	-1,33	-2	▼ 13,47	▼ 21,30	▼ 26,93

Soru No	123456789012345
Sözel (TÜR)	CACacdBbBACcAc
Cevap Anh.	A CADCBABDBADCDD
Sözel (TAR)	BdacbadAbc
Cevap Anh.	A BACBCDBADA
Sözel (DİN)	bdACAaccDa
Cevap Anh.	A DBACACBBDC
Sözel (İNG)	bCbcbdb*c
Cevap Anh.	A CCDBCAADAB
Sayısal (MAT)	abcdbdAcBcad aa
Cevap Anh.	A DDACCCAABABCCBB
Sayısal (FEN)	Daca dAcbcacdb
Cevap Anh.	A DCABDDAABCBCBCA

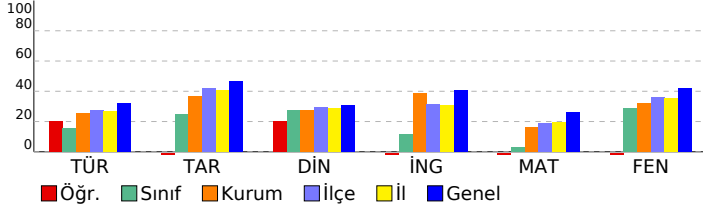

Sözel (TÜR)	S	D	Y	B%
Türkçe	2	1	1	50
Bağlamdan yararlanarak bilmediği kelime ve kelime gruplarının anlamını tahmin eder.	1	1	0	100
Grafik, tablo ve çizelgeyle sunulan bilgileri yorumlar.	2	0	2	0
Deyim ve atasözlerinin metne katkısını belirler.	1	0	1	0
Metni oluşturan unsurlar arasındaki geçiş ve bağlantı ifadelerinin anlama olan katkısını değerlendirir.	1	0	1	0
Metnin konusunu belirler.	1	1	0	100
Görsellerle ilgili soruların cevaplar.	2	0	2	0
Metnin ana fikrini/ana duygusunu belirler.	1	1	0	100
Metnin içeriğine uygun başlık belirler.	1	1	0	100
Noktalama işaretlerine dikkat ederek sesli ve sessiz okur.	1	1	0	100
Yazdıklarını düzenler.	1	1	0	100
Metinle ilgili soruları cevaplar.	1	0	1	0
Metnin içeriğini yorumlar.	1	0	1	0

Sözel (TAR)	S	D	Y	B%
Tarih	3	1	2	33
Sosyal rollerin zaman içerisinde değişimini inceler.	1	0	1	0
Toplumsal birlikteliğin oluşmasında sosyal yardımlaşma ve dayanışmayı destekleyici faaliyetlere katılır.	3	1	2	33
Sosyal, kültürel ve tarihi bağların toplumsal birlikteliğin oluşmasındaki yerini ve rolünü analiz eder.	3	0	3	0
Toplumda uyum içerisinde yaşayabilmek için farklılıklara yönelik ön yargıları sorgular.	3	0	3	0

Sözel (DİN)	S	D	Y	B%
Din K.ve A.B.	5	2	3	40
Peygamber ve peygamberlik kavramlarını tanımlar.	5	2	3	40
Peygamberlerin özelliklerini ve görevlerini açıklar.	5	2	3	40

Sözel (İNG)	S	D	Y	B%
İngilizce	4	0	4	0
Students will be able to use a series of phrases and simple expressions to express their repeated actions.	4	1	3	25
Students will be able to tell the time and dates.	2	0	2	0
Students will be able to talk about repeated actions.	2	0	2	0

Sayısal (MAT)	S	D	Y	B%
Matematik	3	1	2	33
Doğal sayılarda ortak çarpan parantezine alma ve dağılıma özelliğini uygulamaya yönelik işlemler yapar.	6	1	4	17
Bir doğal sayının kendisiyle tekrarlı çarpımını üslü ifade olarak yazar ve değerini hesaplar.	3	0	3	0
İşlem önceliğini dikkate alarak doğal sayılarla dört işlem yapar.	3	0	3	0
Doğal sayılarla dört işlem yapmayı gerektiren problemleri çözer ve kurar.	3	0	3	0

Sayısal (FEN)	S	D	Y	B%
Fen	6	2	2	33
Güneş sistemindeki gezegenleri birbirleri ile karşılaştırır.	3	0	3	0
Güneş tutulmasının nasıl oluştuğunu tahmin eder.	3	0	3	0
Güneş sistemindeki gezegenleri, Güneş'e yakınlıklarına göre sıralayarak bir model oluşturur.	3	0	3	0
Ay tutulmasının nasıl oluştuğunu tahmin eder.	3	0	3	0

SINAV SONUÇ BELGESİ	6. SINIF İŞLEYEN ZEKA TÜRKİYE GENELİ DENEME SINAVI
VAN / İPEKYOLU / EREK TOKİ ORTAOKULU	DERSLERE GÖRE BAŞARI ANALİZİ

Öğrenci		Numara	Sınıf				
MİRAN BEYAZALMA		153	6C				
Puan Türü	Puan	Genel Ort.	Dereceler				
			Snf	Kurum	İlçe	İl	Genel
LGS	▼ 274,765	299,550	7	25	408	1904	31908
	Puanı Hesaplanan:		61	835	3987	54546	
Katılımlar:		20	61	836	3995	54719	

Ders	Soru	Doğru	Yanlış	Net	Başarı %	Sınıf Ort.	Kurum Ort.	Genel Ort.
Türkçe	15	4	9	1,00	7	▼ 2,32	▼ 3,85	▼ 4,81
Tarih	10	6	3	5,00	50	▲ 2,48	▲ 3,64	▲ 4,69
Din K.ve A.B.	10	7	3	6,00	60	▲ 2,77	▲ 2,74	▲ 3,09
İngilizce	10	2	5	0,33	3	▼ 1,13	▼ 3,85	▼ 4,08
Matematik	15	4	6	2,00	13	▲ 0,45	▼ 2,44	▼ 3,95
Fen	15	9	5	7,33	49	▲ 4,32	▲ 4,78	▲ 6,30
Toplam:	75	32	31	21,67	29	▲ 13,47	▲ 21,30	▼ 26,93

Soru No	123456789012345
Sözel (TÜR)	a a ddabcAbbDDDB
Cevap Anh.	A CADCBABDBADCDDDB
Sözel (TAR)	BAa CcaADA
Cevap Anh.	A BACBDBADA
Sözel (DİN)	aBAaACaBDC
Cevap Anh.	A DBACACBDDC
Sözel (İNG)	bdD b cdB
Cevap Anh.	A CCDBCAADAB
Sayısal (MAT)	add ba BABbb
Cevap Anh.	A DDACCCAABABCCBB
Sayısal (FEN)	DCAcD AcaCBCBbb
Cevap Anh.	A DCABDDAABCBCBCA

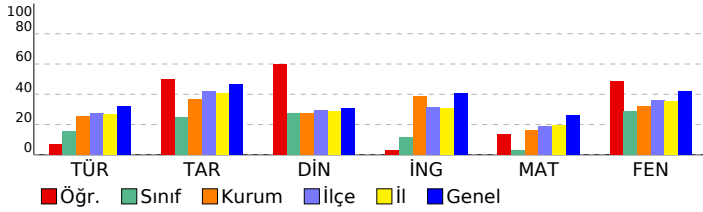

Sözel (TÜR)	S	D	Y	B%
Türkçe				
Bağlamdan yararlanarak bilmediği kelime ve kelime gruplarının anlamını tahmin eder.	2	0	2	0
Grafik, tablo ve çizelgeyle sunulan bilgileri yorumlar.	1	0	0	0
Deyim ve atasözlerinin metne katkısını belirler.	2	1	1	50
Metni oluşturan unsurlar arasındaki geçiş ve bağlantı ifadelerinin anlama olan katkısını değerlendirir.	1	0	0	0
Metnin konusunu belirler.	1	0	1	0
Görsellerle ilgili soruların cevaplar.	1	0	1	0
Metnin ana fikrini/ana duygusunu belirler.	2	0	2	0
Metnin içeriğine uygun başlık belirler.	1	0	1	0
Noktalama işaretlerine dikkat ederek sesli ve sessiz okur.	1	1	0	100
Yazdıklarını düzenler.	1	0	1	0
Metinle ilgili soruları cevaplar.	1	1	0	100
Metnin içeriğini yorumlar.	1	1	0	100
Sözel (TAR)				
Tarih				
Sosyal rollerin zaman içerisinde değişimini inceler.	3	3	0	100
Toplumsal birlikteliğin oluşmasında sosyal yardımlaşma ve dayanışmayı destekleyici faaliyetlere katılır.	1	1	0	100
Sosyal, kültürel ve tarihi bağların toplumsal birlikteliğin oluşmasındaki yerini ve rolünü analiz eder.	3	2	1	67
Toplumda uyum içerisinde yaşayabilmek için farklılıklara yönelik ön yargıları sorgular.	3	0	2	0
Sözel (DİN)				
Din K.ve A.B.				
Peygamber ve peygamberlik kavramlarını tanımlar.	5	3	2	60
Peygamberlerin özelliklerini ve görevlerini açıklar.	5	4	1	80
Sözel (İNG)				
İngilizce				
Students will be able to use a series of phrases and simple expressions to express their repeated actions.	4	1	2	25
Students will be able to tell the time and dates.	4	0	2	0
Students will be able to talk about repeated actions.	2	1	1	50
Sayısal (MAT)				
Matematik				
Doğal sayılarda ortak çarpan parantezine alma ve dağılıma özelliğini uygulamaya yönelik işlemler yapar.	3	1	0	33
Bir doğal sayının kendisiyle tekrarlı çarpımını üslü ifade olarak yazar ve değerini hesaplar.	6	1	4	17
İşlem önceliğini dikkate alarak doğal sayılarla dört işlem yapar.	3	1	2	33
Doğal sayılarla dört işlem yapmayı gerektiren problemleri çözer ve kurar.	3	1	0	33
Sayısal (FEN)				
Fen				
Güneş sistemindeki gezegenleri birbirleri ile karşılaştırır.	6	3	2	50
Güneş tutulmasının nasıl oluştuğunu tahmin eder.	3	3	0	100
Güneş sistemindeki gezegenleri, Güneş'e yakınlıklarına göre sıralayarak bir model oluşturur.	3	2	1	67
Ay tutulmasının nasıl oluştuğunu tahmin eder.	3	1	2	33

SINAV SONUÇ BELGESİ

6. SINIF İŞLEYEN ZEKA TÜRKİYE GENELİ DENEME SINAVI

DERSLERE GÖRE BAŞARI ANALİZİ

VAN / İPEKYOLU / EREK TOKİ ORTAOKULU							
Öğrenci			Numara	Sınıf			
MUHAMMED ERCAN			137	6C			
Puan Türü	Puan	Genel Ort.	Dereceler				
			Snf	Kurum	İlçe	İl	Genel
LGS	▲ 314,382	299,550	2	15	261	1220	23053
Puanı Hesaplanan:			61	835	3987	54546	
Katılımlar:			20	61	836	3995	54719

Ders	Soru	Doğru	Yanlış	Net	Başarı %	Sınıf Ort.	Kurum Ort.	Genel Ort.
Türkçe	15	9	6	7,00	47	▲ 2,32	▲ 3,85	▲ 4,81
Tarih	10	8	2	7,33	73	▲ 2,48	▲ 3,64	▲ 4,69
Din K.ve A.B.	10	7	3	6,00	60	▲ 2,77	▲ 2,74	▲ 3,09
İngilizce	10	5	5	3,33	33	▲ 1,13	▼ 3,85	▼ 4,08
Matematik	15	3	12	-1,00	-7	▼ 0,45	▼ 2,44	▼ 3,95
Fen	15	11	4	9,67	64	▲ 4,32	▲ 4,78	▲ 6,30
Toplam:	75	43	32	32,33	43	▲ 13,47	▲ 21,30	▲ 26,93

Soru No	123456789012345
Sözel (TÜR)	dCDBBABABADcDB
Cevap Anh.	A CADCBABDBADCDB
Sözel (TAR)	BAdBCaBADA
Cevap Anh.	A BACBCDBADA
Sözel (DİN)	bBACACBBcd
Cevap Anh.	A DBACACBBDC
Sözel (İNG)	aCDDbAbaAB
Cevap Anh.	A CCDBCAADAB
Sayısal (MAT)	DbaCCddaddbbad
Cevap Anh.	A DDACCCAABABCCBB
Sayısal (FEN)	DdAcDbAaCBCBCA
Cevap Anh.	A DCABDDAABCBCBCA

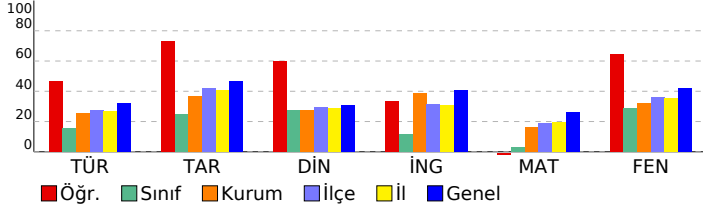

Sözel (TÜR)	S	D	Y	B%
Türkçe	2	1	1	50
Bağlamdan yararlanarak bilmediği kelime ve kelime gruplarının anlamını tahmin eder.	2	1	1	50
Grafik, tablo ve çizelgeyle sunulan bilgileri yorumlar.	1	0	1	0
Deyim ve atasözlerinin metne katkısını belirler.	2	1	1	50
Metni oluşturan unsurlar arasındaki geçiş ve bağlantı ifadelerinin anlama olan katkısını değerlendirir.	1	0	1	0
Metnin konusunu belirler.	1	1	0	100
Görsellerle ilgili soruların cevaplar.	1	1	0	100
Metnin ana fikrini/ana duygusunu belirler.	2	1	1	50
Metnin içeriğine uygun başlık belirler.	1	1	0	100
Noktalama işaretlerine dikkat ederek sesli ve sessiz okur.	1	1	0	100
Yazdıklarını düzenler.	1	0	1	0
Metinle ilgili soruların cevaplar.	1	1	0	100
Metnin içeriğini yorumlar.	1	1	0	100

Sözel (TAR)	S	D	Y	B%
Tarih	3	3	0	100
Sosyal rollerin zaman içerisinde değişimini inceler.	3	3	0	100
Toplumsal birlikteliğin oluşmasında sosyal yardımlaşma ve dayanışmayı destekleyici faaliyetlere katılır.	1	1	0	100
Sosyal, kültürel ve tarihi bağların toplumsal birlikteliğin oluşmasındaki yerini ve rolünü analiz eder.	3	2	1	67
Toplumda uyum içerisinde yaşayabilmek için farklılıklara yönelik ön yargıları sorgular.	3	2	1	67

Sözel (DİN)	S	D	Y	B%
Din K.ve A.B.	5	3	2	60
Peygamber ve peygamberlik kavramlarını tanımlar.	5	3	2	60
Peygamberlerin özelliklerini ve görevlerini açıklar.	5	4	1	80

Sözel (İNG)	S	D	Y	B%
İngilizce	4	2	2	50
Students will be able to use a series of phrases and simple expressions to express their repeated actions.	4	2	2	50
Students will be able to tell the time and dates.	4	2	2	50
Students will be able to talk about repeated actions.	2	1	1	50

Sayısal (MAT)	S	D	Y	B%
Matematik	3	1	2	33
Doğal sayılarda ortak çarpan parantezine alma ve dağılıma özelliğini uygulamaya yönelik işlemler yapar.	3	1	2	33
Bir doğal sayının kendisiyle tekrarlı çarpımını üslü ifade olarak yazar ve değerini hesaplar.	6	0	6	0
İşlem önceliğini dikkate alarak doğal sayılarla dört işlem yapar.	3	1	2	33
Doğal sayılarla dört işlem yapmayı gerektiren problemleri çözer ve kurar.	3	1	2	33

Sayısal (FEN)	S	D	Y	B%
Fen	6	5	1	83
Güneş sistemindeki gezegenleri birbirleri ile karşılaştırır.	6	5	1	83
Güneş tutulmasının nasıl oluştuğunu tahmin eder.	3	2	1	67
Güneş sistemindeki gezegenleri, Güneş'e yakınlıklarına göre sıralayarak bir model oluşturur.	3	2	1	67
Ay tutulmasının nasıl oluştuğunu tahmin eder.	3	2	1	67

SINAV SONUÇ BELGESİ	6. SINIF İŞLEYEN ZEKA TÜRKİYE GENELİ DENEME SINAVI
VAN / İPEKYOLU / EREK TOKİ ORTAOKULU	DERSLERE GÖRE BAŞARI ANALİZİ

Öğrenci	Numara	Sınıf
NİSANUR YUR	267	6C

Puan Türü	Puan	Genel Ort.	Dereceler				
			Snf	Kurum	İlçe	İl	Genel
LGS	▼ 269,248	299,550	8	26	430	2003	33156
Puanı Hesaplanan:			61	835	3987	54546	
Katılımlar:			20	61	836	3995	54719

Ders	Soru	Doğru	Yanlış	Net	Başarı %	Sınıf Ort.	Kurum Ort.	Genel Ort.
Türkçe	15	6	8	3,33	22	▲ 2,32	▼ 3,85	▼ 4,81
Tarih	10	6	3	5,00	50	▲ 2,48	▲ 3,64	▲ 4,69
Din K.ve A.B.	10	1	4	-0,33	-3	▼ 2,77	▼ 2,74	▼ 3,09
İngilizce	10	4	2	3,33	33	▲ 1,13	▼ 3,85	▼ 4,08
Matematik	15	3	6	1,00	7	▲ 0,45	▼ 2,44	▼ 3,95
Fen	15	8	4	6,67	44	▲ 4,32	▲ 4,78	▲ 6,30
Toplam:	75	28	27	19,00	25	▲ 13,47	▼ 21,30	▼ 26,93

Soru No	123456789012345
Sözel (TÜR)	aa BacDCdAdbBAa
Cevap Anh.	B CDDBCADCBABDBAD
Sözel (TAR)	BABAbB aaA
Cevap Anh.	B BABACBCDDA
Sözel (DİN)	aD bc a
Cevap Anh.	B DCDBACACBB
Sözel (İNG)	ABCC c c
Cevap Anh.	B DABCCDBCAA
Sayısal (MAT)	a aacA d A cA
Cevap Anh.	B CCBBDDACCCAABAB
Sayısal (FEN)	Ca CABD bb aBAC
Cevap Anh.	B CBDCABDDAABCBCAC

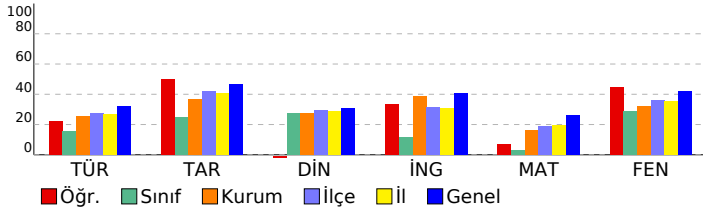

Sözel (TÜR)	S	D	Y	B%
Türkçe				
Bağlamdan yararlanarak bilmediği kelime ve kelime gruplarının anlamını tahmin eder.	2	0	2	0
Grafik, tablo ve çizelgeyle sunulan bilgileri yorumlar.	1	0	1	0
Deyim ve atasözlerinin metne katkısını belirler.	2	1	1	50
Metni oluşturan unsurlar arasındaki geçiş ve bağlantı ifadelerinin anlama olan katkısını değerlendirir.	1	1	0	100
Metnin konusunu belirler.	1	1	0	100
Görsellerle ilgili soruların cevaplar.	1	0	1	0
Metnin ana fikrini/ana duygusunu belirler.	2	0	2	0
Metnin içeriğine uygun başlık belirler.	1	1	0	100
Noktalama işaretlerine dikkat ederek sesli ve sessiz okur.	1	1	0	100
Yazdıklarını düzenler.	1	0	1	0
Metinle ilgili soruların cevaplar.	1	0	0	0
Metnin içeriğini yorumlar.	1	1	0	100

Sözel (TAR)	S	D	Y	B%
Tarih				
Sosyal rollerin zaman içerisinde değişimini inceler.	3	2	1	67
Toplumsal birlikteliğin oluşmasında sosyal yardımlaşma ve dayanışmayı destekleyici faaliyetlere katılır.	1	1	0	100
Sosyal, kültürel ve tarihi bağların toplumsal birlikteliğin oluşmasındaki yerini ve rolünü analiz eder.	3	1	1	33
Toplumda uyum içerisinde yaşayabilmek için farklılıklara yönelik ön yargıları sorgular.	3	2	1	67

Sözel (DİN)	S	D	Y	B%
Din K.ve A.B.				
Peygamber ve peygamberlik kavramlarını tanımlar.	5	1	2	20
Peygamberlerin özelliklerini ve görevlerini açıklar.	5	0	2	0

Sözel (İNG)	S	D	Y	B%
İngilizce				
Students will be able to use a series of phrases and simple expressions to express their repeated actions.	4	3	0	75
Students will be able to tell the time and dates.	4	1	2	25
Students will be able to talk about repeated actions.	2	0	0	0

Sayısal (MAT)	S	D	Y	B%
Matematik				
Doğal sayılarda ortak çarpan parantezine alma ve dağılıma özelliğini uygulamaya yönelik işlemler yapar.	3	0	2	0
Bir doğal sayının kendisiyle tekrarlı çarpımını üslü ifade olarak yazar ve değerini hesaplar.	6	1	3	17
İşlem önceliğini dikkate alarak doğal sayılarla dört işlem yapar.	3	2	0	67
Doğal sayılarla dört işlem yapmayı gerektiren problemleri çözer ve kurar.	3	0	1	0

Sayısal (FEN)	S	D	Y	B%
Fen				
Güneş sistemindeki gezegenleri birbirleri ile karşılaştırır.	6	2	2	33
Güneş tutulmasının nasıl oluştuğunu tahmin eder.	3	2	1	67
Güneş sistemindeki gezegenleri, Güneş'e yakınlıklarına göre sıralayarak bir model oluşturur.	3	2	0	67
Ay tutulmasının nasıl oluştuğunu tahmin eder.	3	2	1	67

SINAV SONUÇ BELGESİ

6. SINIF İŞLEYEN ZEKA TÜRKİYE GENELİ DENEME SINAVI

DERSLERE GÖRE BAŞARI ANALİZİ

VAN / İPEKYOLU / EREK TOKİ ORTAOKULU							
Öğrenci			Numara	Sınıf			
SADIK TANER SARAÇ			164	6C			
Puan Türü	Puan	Genel Ort.	Dereceler				
			Snf	Kurum	İlçe	İl	Genel
LGS	▼ 252,291	299,550	10	37	495	2354	37043
Puanı Hesaplanan:			61	835	3987	54546	
Katılımlar:			20	61	836	3995	54719

Ders	Soru	Doğru	Yanlış	Net	Başarı %	Sınıf Ort.	Kurum Ort.	Genel Ort.
Türkçe	15	6	9	3,00	20	▲ 2,32	▼ 3,85	▼ 4,81
Tarih	10	4	6	2,00	20	▼ 2,48	▼ 3,64	▼ 4,69
Din K.ve A.B.	10	6	4	4,67	47	▲ 2,77	▲ 2,74	▲ 3,09
İngilizce	10	3	7	0,67	7	▼ 1,13	▼ 3,85	▼ 4,08
Matematik	15	4	11	0,33	2	▼ 0,45	▼ 2,44	▼ 3,95
Fen	15	7	8	4,33	29	▲ 4,32	▼ 4,78	▼ 6,30
Toplam:	75	30	45	15,00	20	▲ 13,47	▼ 21,30	▼ 26,93

Soru No	123456789012345
Sözel (TÜR)	CbbBbcDCBbcaBdc
Cevap Anh.	B CDDBCADCBABDBAD
Sözel (TAR)	BACAbabaA
Cevap Anh.	B BABACBCDDA
Sözel (DİN)	caDdA*ACBB
Cevap Anh.	B DCDBACACBB
Sözel (İNG)	bABdbbaCdd
Cevap Anh.	B DABCCDBCAA
Sayısal (MAT)	bdBcaDbbdCbbBdc
Cevap Anh.	B CCBBDDACCCAABAB
Sayısal (FEN)	bBaabBDbcABCdAb
Cevap Anh.	B CBDCABDDAABCBCAC

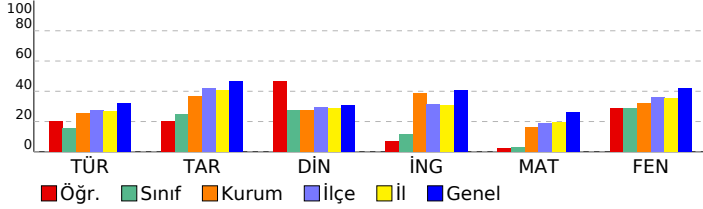

Sözel (TÜR)	S	D	Y	B%
Türkçe				
Bağlamdan yararlanarak bilmediği kelime ve kelime gruplarının anlamını tahmin eder.	2	1	1	50
Grafik, tablo ve çizelgeyle sunulan bilgileri yorumlar.	1	0	1	0
Deyim ve atasözlerinin metne katkısını belirler.	2	1	1	50
Metni oluşturan unsurlar arasındaki geçiş ve bağlantı ifadelerinin anlama olan katkısını değerlendirir.	1	1	0	100
Metnin konusunu belirler.	1	0	1	0
Görsellerle ilgili soruların cevaplar.	1	0	1	0
Metnin ana fikrini/ana duygusunu belirler.	2	0	2	0
Metnin içeriğine uygun başlık belirler.	1	1	0	100
Noktalama işaretlerine dikkat ederek sesli ve sessiz okur.	1	0	1	0
Yazdıklarını düzenler.	1	1	0	100
Metinle ilgili soruları cevaplar.	1	0	1	0
Metnin içeriğini yorumlar.	1	1	0	100

Sözel (TAR)	S	D	Y	B%
Tarih				
Sosyal rollerin zaman içerisinde değişimini inceler.	3	1	2	33
Toplumsal birlikteliğin oluşmasında sosyal yardımlaşma ve dayanışmayı destekleyici faaliyetlere katılır.	1	1	0	100
Sosyal, kültürel ve tarihi bağların toplumsal birlikteliğin oluşmasındaki yerini ve rolünü analiz eder.	3	1	2	33
Toplumda uyum içerisinde yaşayabilmek için farklılıklara yönelik ön yargıları sorgular.	3	1	2	33

Sözel (DİN)	S	D	Y	B%
Din K.ve A.B.				
Peygamber ve peygamberlik kavramlarını tanımlar.	5	2	3	40
Peygamberlerin özelliklerini ve görevlerini açıklar.	5	4	1	80

Sözel (İNG)	S	D	Y	B%
İngilizce				
Students will be able to use a series of phrases and simple expressions to express their repeated actions.	4	2	2	50
Students will be able to tell the time and dates.	4	1	3	25
Students will be able to talk about repeated actions.	2	0	2	0

Sayısal (MAT)	S	D	Y	B%
Matematik				
Doğal sayılarda ortak çarpan parantezine alma ve dağılıma özelliğini uygulamaya yönelik işlemler yapar.	3	1	2	33
Bir doğal sayının kendisiyle tekrarlı çarpımını üslü ifade olarak yazar ve değerini hesaplar.	6	1	5	17
İşlem önceliğini dikkate alarak doğal sayılarla dört işlem yapar.	3	1	2	33
Doğal sayılarla dört işlem yapmayı gerektiren problemleri çözer ve kurar.	3	1	2	33

Sayısal (FEN)	S	D	Y	B%
Fen				
Güneş sistemindeki gezegenleri birbirleri ile karşılaştırır.	6	4	2	67
Güneş tutulmasının nasıl oluştuğunu tahmin eder.	3	0	3	0
Güneş sistemindeki gezegenleri, Güneş'e yakınlıklarına göre sıralayarak bir model oluşturur.	3	1	2	33
Ay tutulmasının nasıl oluştuğunu tahmin eder.	3	2	1	67

SINAV SONUÇ BELGESİ

6. SINIF İŞLEYEN ZEKA TÜRKİYE GENELİ DENEME SINAVI

DERSLERE GÖRE BAŞARI ANALİZİ

VAN / İPEKYOLU / EREK TOKİ ORTAOKULU							
Öğrenci			Numara	Sınıf			
SUDEN KARAKAYA			251	6C			
Puan Türü	Puan	Genel Ort.	Dereceler				
			Snf	Kurum	İlçe	İl	Genel
LGS	▼ 194,959	299,550	16	55	782	3681	50682
Puanı Hesaplanan:			61	835	3987	54546	
Katılımlar:			20	61	836	3995	54719

Ders	Soru	Doğru	Yanlış	Net	Başarı %	Sınıf Ort.	Kurum Ort.	Genel Ort.
Türkçe	15	6	9	3,00	20	▲ 2,32	▼ 3,85	▼ 4,81
Tarih	10	2	8	-0,67	-7	▼ 2,48	▼ 3,64	▼ 4,69
Din K.ve A.B.	10	3	7	0,67	7	▼ 2,77	▼ 2,74	▼ 3,09
İngilizce	10	3	7	0,67	7	▼ 1,13	▼ 3,85	▼ 4,08
Matematik	15	2	13	-2,33	-16	▼ 0,45	▼ 2,44	▼ 3,95
Fen	15	3	12	-1,00	-7	▼ 4,32	▼ 4,78	▼ 6,30
Toplam:	75	19	56	0,33	0	▼ 13,47	▼ 21,30	▼ 26,93

Soru No	123456789012345
Sözel (TÜR)	bbcBadDbccddbAD
Cevap Anh.	B CDDBCADCBABDBAD
Sözel (TAR)	dAdAdddaad
Cevap Anh.	B BABACBCDDA
Sözel (DİN)	adDcddAdaB
Cevap Anh.	B DCDBACACBB
Sözel (İNG)	bddCbDadba
Cevap Anh.	B DABCCDBCAA
Sayısal (MAT)	ddBabcabdbcdAa
Cevap Anh.	B CCBDDACCCAABAB
Sayısal (FEN)	dcbbAcDccbdaaAa
Cevap Anh.	B CBDACABDDAABCBCAC

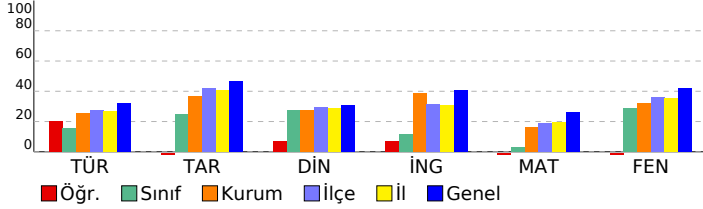

Sözel (TÜR)	S	D	Y	B%
Türkçe				
Bağlamdan yararlanarak bilmediği kelime ve kelime gruplarının anlamını tahmin eder.	2	0	2	0
Grafik, tablo ve çizelgeyle sunulan bilgileri yorumlar.	1	0	1	0
Deyim ve atasözlerinin metne katkısını belirler.	2	1	1	50
Metni oluşturan unsurlar arasındaki geçiş ve bağlantı ifadelerinin anlama olan katkısını değerlendirir.	1	0	1	0
Metnin konusunu belirler.	1	0	1	0
Görsellerle ilgili soruların cevaplar.	1	0	1	0
Metnin ana fikrini/ana duygusunu belirler.	2	2	0	100
Metnin içeriğine uygun başlık belirler.	1	1	0	100
Noktalama işaretlerine dikkat ederek sesli ve sessiz okur.	1	1	0	100
Yazdıklarını düzenler.	1	0	1	0
Metnin ilgili sorularını cevaplar.	1	0	1	0
Metnin içeriğini yorumlar.	1	1	0	100

Sözel (TAR)	S	D	Y	B%
Tarih				
Sosyal rollerin zaman içerisinde değişimini inceler.	3	0	3	0
Toplumsal birlikteliğin oluşmasında sosyal yardımlaşma ve dayanışmayı destekleyici faaliyetlere katılır.	1	1	0	100
Sosyal, kültürel ve tarihi bağların toplumsal birlikteliğin oluşmasındaki yerini ve rolünü analiz eder.	3	1	2	33
Toplumda uyum içerisinde yaşayabilmek için farklılıklara yönelik ön yargıları sorgular.	3	0	3	0

Sözel (DİN)	S	D	Y	B%
Din K.ve A.B.				
Peygamber ve peygamberlik kavramlarını tanımlar.	5	1	4	20
Peygamberlerin özelliklerini ve görevlerini açıklar.	5	2	3	40

Sözel (İNG)	S	D	Y	B%
İngilizce				
Students will be able to use a series of phrases and simple expressions to express their repeated actions.	4	2	2	50
Students will be able to tell the time and dates.	4	0	4	0
Students will be able to talk about repeated actions.	2	1	1	50

Sayısal (MAT)	S	D	Y	B%
Matematik				
Doğal sayılarda ortak çarpan parantezine alma ve dağılıma özelliğini uygulamaya yönelik işlemler yapar.	3	0	3	0
Bir doğal sayının kendisiyle tekrarlı çarpımını üslü ifade olarak yazar ve değerini hesaplar.	6	1	5	17
İşlem önceliğini dikkate alarak doğal sayılarla dört işlem yapar.	3	1	2	33
Doğal sayılarla dört işlem yapmayı gerektiren problemleri çözer ve kurar.	3	0	3	0

Sayısal (FEN)	S	D	Y	B%
Fen				
Güneş sistemindeki gezegenleri birbirleri ile karşılaştırır.	6	2	4	33
Güneş tutulmasının nasıl oluştuğunu tahmin eder.	3	0	3	0
Güneş sistemindeki gezegenleri, Güneş'e yakınlıklarına göre sıralayarak bir model oluşturur.	3	1	2	33
Ay tutulmasının nasıl oluştuğunu tahmin eder.	3	0	3	0

SINAV SONUÇ BELGESİ

6. SINIF İŞLEYEN ZEKA TÜRKİYE GENELİ DENEME SINAVI

DERSLERE GÖRE BAŞARI ANALİZİ

VAN / İPEKYOLU / EREK TOKİ ORTAOKULU							
Öğrenci				Numara		Sınıf	
YASİN SARIBULAK				258		6C	
Puan Türü	Puan	Genel Ort.	Dereceler				
			Snf	Kurum	İlçe	İl	Genel
LGS	▼ 268,360	299,550	9	27	435	2022	33337
Puanı Hesaplanan:			61	835	3987	54546	
Katılımlar:			20	61	836	3995	54719

Ders	Soru	Doğru	Yanlış	Net	Başarı %	Sınıf Ort.	Kurum Ort.	Genel Ort.
Türkçe	15	5	10	1,67	11	▼ 2,32	▼ 3,85	▼ 4,81
Tarih	10	4	6	2,00	20	▼ 2,48	▼ 3,64	▼ 4,69
Din K.ve A.B.	10	6	4	4,67	47	▲ 2,77	▲ 2,74	▲ 3,09
İngilizce	10	4	6	2,00	20	▲ 1,13	▼ 3,85	▼ 4,08
Matematik	15	4	11	0,33	2	▼ 0,45	▼ 2,44	▼ 3,95
Fen	15	10	5	8,33	56	▲ 4,32	▲ 4,78	▲ 6,30
Toplam:	75	33	42	19,00	25	▲ 13,47	▼ 21,30	▼ 26,93

Soru No	123456789012345
Sözel (TÜR)	dbcadcbDBAcDba
Cevap Anh.	A CADCBABDBADCDD
Sözel (TAR)	dAdBCDabad
Cevap Anh.	A BACBCDBADA
Sözel (DİN)	bdBCACbDc
Cevap Anh.	A DBACACBBDC
Sözel (İNG)	CdaBCAdcda
Cevap Anh.	A CCDBCAADAB
Sayısal (MAT)	cDbddcABdcaaBc
Cevap Anh.	A DDACCCAABABCCBB
Sayısal (FEN)	DCABbccdcCBCBCA
Cevap Anh.	A DCABDDAABCBCBCA

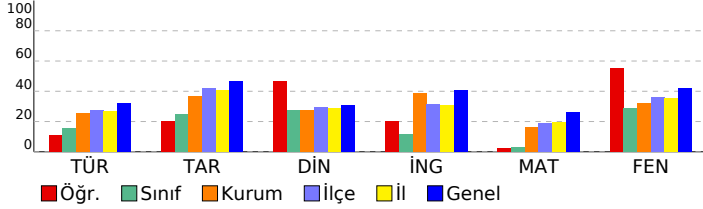

Sözel (TÜR)	S	D	Y	B%
Türkçe	2	0	2	0
Bağlamdan yararlanarak bilmediği kelime ve kelime gruplarının anlamını tahmin eder.	2	0	2	0
Grafik, tablo ve çizelgeyle sunulan bilgileri yorumlar.	1	0	1	0
Deyim ve atasözlerinin metne katkısını belirler.	2	1	1	50
Metni oluşturan unsurlar arasındaki geçiş ve bağlantı ifadelerinin anlama olan katkısını değerlendirir.	1	0	1	0
Metnin konusunu belirler.	1	0	1	0
Görsellerle ilgili soruların cevaplar.	1	1	0	100
Metnin ana fikrini/ana duygusunu belirler.	2	1	1	50
Metnin içeriğine uygun başlık belirler.	1	1	0	100
Noktalama işaretlerine dikkat ederek sesli ve sessiz okur.	1	1	0	100
Yazdıklarını düzenler.	1	0	1	0
Metinle ilgili soruları cevaplar.	1	0	1	0
Metnin içeriğini yorumlar.	1	0	1	0

Sözel (TAR)	S	D	Y	B%
Tarih	3	0	3	0
Sosyal rollerin zaman içerisinde değişimini inceler.	3	0	3	0
Toplumsal birlikteliğin oluşmasında sosyal yardımlaşma ve dayanışmayı destekleyici faaliyetlere katılır.	1	1	0	100
Sosyal, kültürel ve tarihi bağların toplumsal birlikteliğin oluşmasındaki yerini ve rolünü analiz eder.	3	1	2	33
Toplumda uyum içerisinde yaşayabilmek için farklılıklara yönelik ön yargıları sorgular.	3	2	1	67

Sözel (DİN)	S	D	Y	B%
Din K.ve A.B.	5	2	3	40
Peygamber ve peygamberlik kavramlarını tanımlar.	5	2	3	40
Peygamberlerin özelliklerini ve görevlerini açıklar.	5	4	1	80

Sözel (İNG)	S	D	Y	B%
İngilizce	4	1	3	25
Students will be able to use a series of phrases and simple expressions to express their repeated actions.	4	1	3	25
Students will be able to tell the time and dates.	4	3	1	75
Students will be able to talk about repeated actions.	2	0	2	0

Sayısal (MAT)	S	D	Y	B%
Matematik	3	2	1	67
Doğal sayılarda ortak çarpan parantezine alma ve dağılıma özelliğini uygulamaya yönelik işlemler yapar.	3	2	1	67
Bir doğal sayının kendisiyle tekrarlı çarpımını üslü ifade olarak yazar ve değerini hesaplar.	6	1	5	17
İşlem önceliğini dikkate alarak doğal sayılarla dört işlem yapar.	3	0	3	0
Doğal sayılarla dört işlem yapmayı gerektiren problemleri çözer ve kurar.	3	1	2	33

Sayısal (FEN)	S	D	Y	B%
Fen	6	3	3	50
Güneş sistemindeki gezegenleri birbirleri ile karşılaştırır.	6	3	3	50
Güneş tutulmasının nasıl oluştuğunu tahmin eder.	3	2	1	67
Güneş sistemindeki gezegenleri, Güneş'e yakınlıklarına göre sıralayarak bir model oluşturur.	3	2	1	67
Ay tutulmasının nasıl oluştuğunu tahmin eder.	3	3	0	100

SINAV SONUÇ BELGESİ

6. SINIF İŞLEYEN ZEKA TÜRKİYE GENELİ DENEME SINAVI

DERSLERE GÖRE BAŞARI ANALİZİ

VAN / İPEKYOLU / EREK TOKİ ORTAOKULU							
Öğrenci				Numara		Sınıf	
YUNUS EMRE ÇILGINÖZÜ				259		6C	
Puan Türü	Puan	Genel Ort.	Dereceler				
			Snf	Kurum	İlçe	İl	Genel
LGS	▼ 291,263	299,550	4	20	338	1616	28139
Puanı Hesaplanan:			61	835	3987	54546	
Katılımlar:			20	61	836	3995	54719

Ders	Soru	Doğru	Yanlış	Net	Başarı %	Sınıf Ort.	Kurum Ort.	Genel Ort.
Türkçe	15	7	7	4,67	31	▲ 2,32	▲ 3,85	▼ 4,81
Tarih	10	5	5	3,33	33	▲ 2,48	▼ 3,64	▼ 4,69
Din K.ve A.B.	10	3	6	1,00	10	▼ 2,77	▼ 2,74	▼ 3,09
İngilizce	10	3	6	1,00	10	▼ 1,13	▼ 3,85	▼ 4,08
Matematik	15	6	9	3,00	20	▲ 0,45	▲ 2,44	▼ 3,95
Fen	15	10	5	8,33	56	▲ 4,32	▲ 4,78	▲ 6,30
Toplam:	75	34	38	21,33	28	▲ 13,47	▲ 21,30	▼ 26,93

Soru No	123456789012345
Sözel (TÜR)	aAcb AcbcADCDcB
Cevap Anh.	A CADCBABDBADCDB
Sözel (TAR)	cAdBdaBaAa
Cevap Anh.	A BACBCDBADA
Sözel (DİN)	a ddbCBBad
Cevap Anh.	A DBACACBBDC
Sözel (İNG)	CbDaddcD*
Cevap Anh.	A CCDBCAADAB
Sayısal (MAT)	DcbCadedddBCCBc
Cevap Anh.	A DDACCCAABABCCBB
Sayısal (FEN)	DCAcDccAcCBCcCA
Cevap Anh.	A DCABDDAABCBCBCA

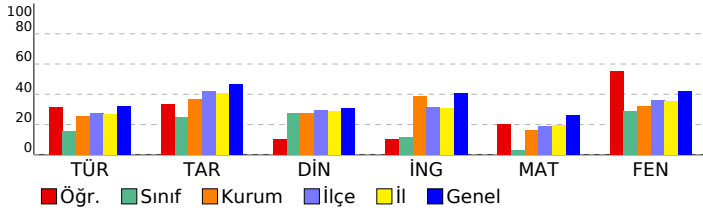

Sözel (TÜR)	S	D	Y	B%
Türkçe	2	0	1	0
Bağlamdan yararlanarak bilmediği kelime ve kelime gruplarının anlamını tahmin eder.	2	0	1	0
Grafik, tablo ve çizelgeyle sunulan bilgileri yorumlar.	1	1	0	100
Deyim ve atasözlerinin metne katkısını belirler.	2	1	1	50
Metni oluşturan unsurlar arasındaki geçiş ve bağlantı ifadelerinin anlama olan katkısını değerlendirir.	1	0	1	0
Metnin konusunu belirler.	1	1	0	100
Görsellerle ilgili soruların cevaplar.	1	0	1	0
Metnin ana fikrini/ana duygusunu belirler.	2	1	1	50
Metnin içeriğine uygun başlık belirler.	1	0	1	0
Noktalama işaretlerine dikkat ederek sesli ve sessiz okur.	1	1	0	100
Yazdıklarını düzenler.	1	1	0	100
Metnin ilgili soruların cevaplar.	1	0	1	0
Metnin içeriğini yorumlar.	1	1	0	100

Sözel (TAR)	S	D	Y	B%
Tarih	3	1	2	33
Sosyal rollerin zaman içerisinde değişimini inceler.	3	1	2	33
Toplumsal birlikteliğin oluşmasında sosyal yardımlaşma ve dayanışmayı destekleyici faaliyetlere katılır.	1	1	0	100
Sosyal, kültürel ve tarihi bağların toplumsal birlikteliğin oluşmasındaki yerini ve rolünü analiz eder.	3	1	2	33
Toplumda uyum içerisinde yaşayabilmek için farklılıklara yönelik ön yargıları sorgular.	3	2	1	67

Sözel (DİN)	S	D	Y	B%
Din K.ve A.B.	5	0	4	0
Peygamber ve peygamberlik kavramlarını tanımlar.	5	0	4	0
Peygamberlerin özelliklerini ve görevlerini açıklar.	5	3	2	60

Sözel (İNG)	S	D	Y	B%
İngilizce	4	1	2	25
Students will be able to use a series of phrases and simple expressions to express their repeated actions.	4	1	2	25
Students will be able to tell the time and dates.	4	0	4	0
Students will be able to talk about repeated actions.	2	2	0	100

Sayısal (MAT)	S	D	Y	B%
Matematik	3	1	2	33
Doğal sayılarda ortak çarpan parantezine alma ve dağılıma özelliğini uygulamaya yönelik işlemler yapar.	3	1	2	33
Bir doğal sayının kendisiyle tekrarlı çarpımını üslü ifade olarak yazar ve değerini hesaplar.	6	3	3	50
İşlem önceliğini dikkate alarak doğal sayılarla dört işlem yapar.	3	0	3	0
Doğal sayılarla dört işlem yapmayı gerektiren problemleri çözer ve kurar.	3	2	1	67

Sayısal (FEN)	S	D	Y	B%
Fen	6	4	2	67
Güneş sistemindeki gezegenleri birbirleri ile karşılaştırır.	6	4	2	67
Güneş tutulmasının nasıl oluştuğunu tahmin eder.	3	2	1	67
Güneş sistemindeki gezegenleri, Güneş'e yakınlıklarına göre sıralayarak bir model oluşturur.	3	2	1	67
Ay tutulmasının nasıl oluştuğunu tahmin eder.	3	2	1	67