





## OKUL NET LİSTESİ (LGS sıralı)

										KATILIMLAR																		
İL		İLÇE		OKUL			SINAV ADI			OKUL	İLÇE	İL	GENEL															
VAN		İPEKYOLU		EREK TOKİ ORTAOKULU			5. SINIF İŞLEYEN ZEKA TÜRKİYE GENEL			60	904	3966	54252															
Sıra	Ö.No	İsim	Sınıf	Sözel (TÜR)			Sözel (TAR)			Sözel (DİN)			Sözel (İNG)			Sayısal (MAT)			Sayısal (FEN)									
				Türkçe			Tarih			Din K.ve A.B.			İngilizce			Matematik			Fen									
				D	Y	N	D	Y	N	D	Y	N	D	Y	N	D	Y	N	D	Y	N	D	Y	N				
Genel Ortalama				7	7	4,30	6	4	4,60	5	5	3,12	5	4	4,04	6	7	3,82	7	6	4,38	35	33	24,26	285,640			
Okul Ortalaması				6	9	2,76	5	4	3,86	4	5	2,45	4	5	2,27	5	7	2,57	6	7	3,30	30	39	17,21	259,250			

NET ORTALAMASINA GÖRE ŞUBE KARŞILAŞTIRMA

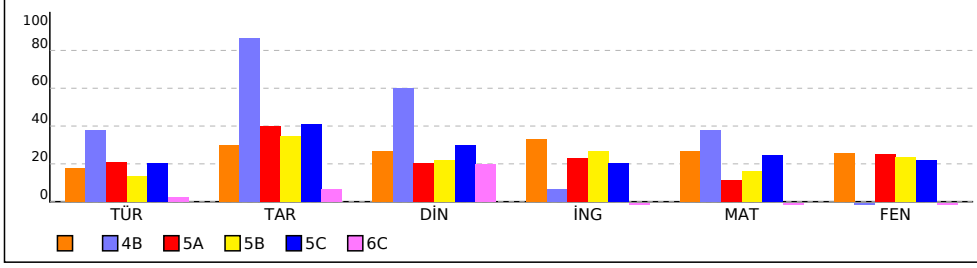

PUANA GÖRE ŞUBE KIYAS

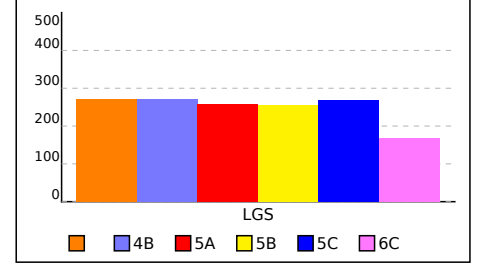

## SINIFI NET LİSTESİ (LGS sıralı)

										KATILIMLAR																					
İL		İLÇE		OKUL			SINAV ADI			OKUL	İLÇE	İL	GENEL																		
VAN		İPEKYOLU		EREK TOKİ ORTAOKULU			5. SINIF İŞLEYEN ZEKA TÜRKİYE GENEL			60	904	3966	54252																		
Sıra	Ö.No	İsim	Sınıf	Sözel (TÜR)			Sözel (TAR)			Sözel (DİN)			Sözel (İNG)			Sayısal (MAT)			Sayısal (FEN)												
				Türkçe			Tarih			Din K.ve A.B.			İngilizce			Matematik			Fen			Toplam	LGS	Dereceler							
				D	Y	N	D	Y	N	D	Y	N	D	Y	N	D	Y	N	D	Y	N	D	Y	N	Puanı	Snf	Okul	İlçe	İl	Genel	
Genel Ortalama				7	7	4,30	6	4	4,60	5	5	3,12	5	4	4,04	6	7	3,82	7	6	4,38	35	33	24,26	285,640						
Okul Ortalaması				6	9	2,76	5	4	3,86	4	5	2,45	4	5	2,27	5	7	2,57	6	7	3,30	30	39	17,21	259,250						
SINIF:																															
1	97	EBRU ÖZHAN		6	8	3,33	8	2	7,33	7	3	6,00	8	2	7,33	9	1	8,67	8	2	7,33	46	18	39,99	341,639	1	6	155	688	13884	% 26
2	74	BEDİRHAN AKDAĞ		5	9	2,00	1	7	-1,33	2	8	-0,67	2	8	-0,67	3	11	-0,67	4	11	0,33	17	54	-1,01	198,232	2	53	793	3404	47897	% 88

NET ORTALAMALARINA GÖRE KIYASLAMA

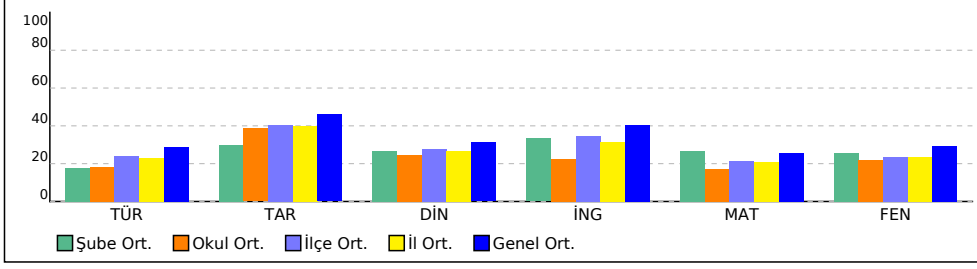

PUAN ORT. GÖRE KIYAS

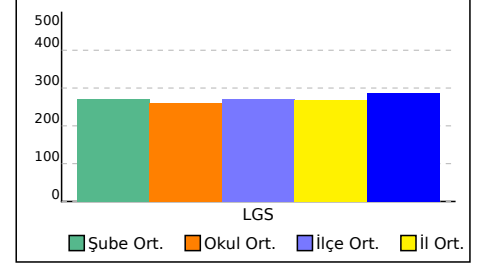

## 4B SINIFI NET LİSTESİ (LGS sıralı)

										KATILIMLAR																				
İL		İLÇE		OKUL			SINAV ADI			OKUL	İLÇE	İL	GENEL																	
VAN		İPEKYOLU		EREK TOKİ ORTAOKULU			5. SINIF İŞLEYEN ZEKA TÜRKİYE GENEL			60	904	3966	54252																	
Sıra	Ö.No	İsim	Sınıf	Sözel (TÜR)			Sözel (TAR)			Sözel (DİN)			Sözel (İNG)			Sayısal (MAT)			Sayısal (FEN)											
				Türkçe			Tarih			Din K.ve A.B.			İngilizce			Matematik			Fen			Toplam	LGS	Dereceler						
				D	Y	N	D	Y	N	D	Y	N	D	Y	N	D	Y	N	D	Y	N	D	Y	N	Puanı	Snf	Okul	İlçe	İl	Genel
Genel Ortalama				7	7	4,30	6	4	4,60	5	5	3,12	5	4	4,04	6	7	3,82	7	6	4,38	35	33	24,26	285,640					
Okul Ortalaması				6	9	2,76	5	4	3,86	4	5	2,45	4	5	2,27	5	7	2,57	6	7	3,30	30	39	17,21	259,250					
SINIF: 4B																														
1	148	TAHA AYDOĞDU	4B	8	7	5,67	9	1	8,67	7	3	6,00	3	7	0,67	8	7	5,67	1	14	-3,67	36	39	23,01	271,091	1	21	405	1694	28430 % 52

NET ORTALAMALARINA GÖRE KIYASLAMA

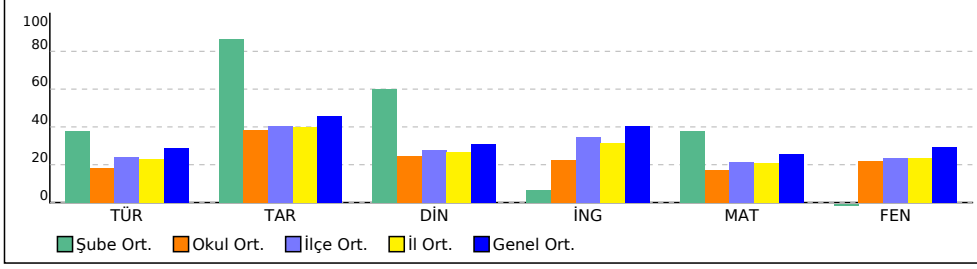

PUAN ORT. GÖRE KIYAS

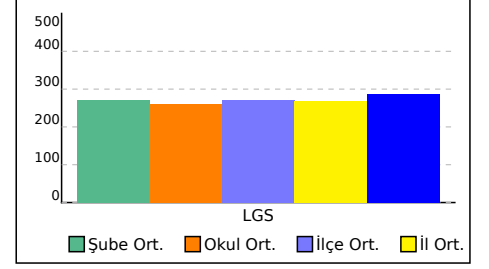

## 5A SINIFI NET LİSTESİ (LGS sıralı)

										KATILIMLAR																				
İL		İLÇE		OKUL				SINAV ADI				OKUL	İLÇE	İL	GENEL															
VAN		İPEKYOLU		EREK TOKİ ORTAOKULU				5. SINIF İŞLEYEN ZEKA TÜRKİYE GENEL				60	904	3966	54252															
Sıra	Ö.No	İsim	Sınıf	Sözel (TÜR)			Sözel (TAR)			Sözel (DİN)			Sözel (İNG)			Sayısal (MAT)			Sayısal (FEN)			Toplam			LGS	Dereceler				
				Türkçe			Tarih			Din K.ve A.B.			İngilizce			Matematik			Fen			Puanı			LGS	Sıralar				
				D	Y	N	D	Y	N	D	Y	N	D	Y	N	D	Y	N	D	Y	N	D	Y	N	D	Y	N	Puanı	Sıf	Okul
Genel Ortalama				7	7	4,30	6	4	4,60	5	5	3,12	5	4	4,04	6	7	3,82	7	6	4,38	35	33	24,26	285,640					
Okul Ortalaması				6	9	2,76	5	4	3,86	4	5	2,45	4	5	2,27	5	7	2,57	6	7	3,30	30	39	17,21	259,250					
SINIF: 5A																														
1	0	BERAT DEMİRBAŞ	5A	12	3	11,00	7	3	6,00	9	1	8,67	6	4	4,67	8	7	5,67	9	6	7,00	51	24	43,01	364,415	1	2	100	463	9891
2	5	DERİN AVAR	5A	10	5	8,33	8	2	7,33	8	2	7,33	8	2	7,33	8	7	5,67	5	10	1,67	47	28	37,66	326,643	2	11	201	858	16587
3	10	ECRİN GÜNDÜZ	5A	8	7	5,67	10	0	10,00	6	4	4,67	8	2	7,33	7	8	4,33	8	7	5,67	47	28	37,67	324,883	3	12	204	871	16914
4	0	MUHAMMED KAHRAM	5A	8	7	5,67	4	6	2,00	6	4	4,67	2	8	-0,67	4	11	0,33	10	5	8,33	34	41	20,33	285,252	4	18	346	1444	25289
5	2	AYSİMA KARAASLAN	5A	7	5	5,33	7	3	6,00	6	3	5,00	6	2	5,33	3	5	1,33	6	7	3,67	35	25	26,66	285,096	5	19	347	1448	25328
6	7	RABİANUR MA*L	5A	5	9	2,00	5	4	3,67	3	7	0,67	9	0	9,00	6	5	4,33	7	8	4,33	35	33	24,00	278,066	6	20	376	1567	26840
7	0	VEYSEL DEMİRBAŞ	5A	4	11	0,33	7	1	6,67	5	5	3,33	4	6	2,00	7	8	4,33	7	8	4,33	34	39	20,99	268,276	7	22	417	1750	29085
8	57	YUSUF CAN İLBİLGİN	5A	5	10	1,67	5	5	3,33	5	5	3,33	4	6	2,00	4	11	0,33	9	6	7,00	32	43	17,66	261,009	8	23	448	1882	30783
9	2200C	NİSANUR BAL	5A	2	8	-0,67	5	5	3,33	2	5	0,33	4	4	2,67	5	8	2,33	8	3	7,00	26	33	14,99	253,009	9	26	477	2026	32690
10	6	SAMET TEKTAŞ	5A	9	6	7,00	4	6	2,00	4	6	2,00	2	8	-0,67	4	6	2,00				23	32	12,33	251,688	10	28	483	2047	32996
11	13	HAVVANUR AAL	5A	5	10	1,67	5	5	3,33	2	7	-0,33	7	3	6,00	2	10	-1,33	9	6	7,00	30	41	16,34	250,874	11	31	488	2068	33215
12	50	TUANNA ÖZKAN	5A	7	8	4,33	6	4	4,67	1	9	-2,00	7	3	6,00	4	9	1,00				25	33	14,00	240,367	12	34	543	2290	35838
13	17	MUHAMMED ALİ PEK	5A	6	9	3,00	6	4	4,67	2	8	-0,67	3	7	0,67	5	9	2,00	5	10	1,67	27	47	11,34	240,145	13	35	545	2297	35890
14	43	SÜMEYYE SEVİLİR	5A	5	9	2,00	5	5	3,33	4	6	2,00	1	9	-2,00	4	11	0,33	6	5	4,33	25	45	9,99	238,118	14	36	553	2339	36443
15	51	YUNUS SUCİ	5A	5	10	1,67	3	7	0,67	1	9	-2,00	3	7	0,67	6	9	3,00	6	9	3,00	24	51	7,01	233,545	15	38	576	2453	37652
16	33	ÖMER Ş*AK	5A	7	8	4,33	6	4	4,67	3	7	0,67	3	7	0,67	0	3	-1,00				19	29	9,34	225,860	16	43	632	2661	39794
17	0	* **N *	5A	3	12	-1,00	6	4	4,67	2	8	-0,67	0	10	-3,33	4	11	0,33	8	7	5,67	23	52	5,67	222,450	17	45	651	2754	40718
18	0	ABDULLAH	5A	5	10	1,67	4	6	2,00	5	5	3,33	1	9	-2,00	4	11	0,33	4	11	0,33	23	52	5,66	215,834	18	48	691	2941	42706
19	58	YUSUF ŞERVAN ALYAF	5A	5	10	1,67	3	7	0,67	3	7	0,67	1	5	-0,67	2	11	-1,67	6	9	3,00	20	49	3,67	212,330	19	49	713	3031	43718
20	16	MELEK HEZER	5A	2	13	-2,33	3	7	0,67	2	8	-0,67	3	7	0,67	3	9	0,00	5	10	1,67	18	54	0,01	191,702	20	56	830	3575	49608

NET ORTALAMALARINA GÖRE KIYASLAMA

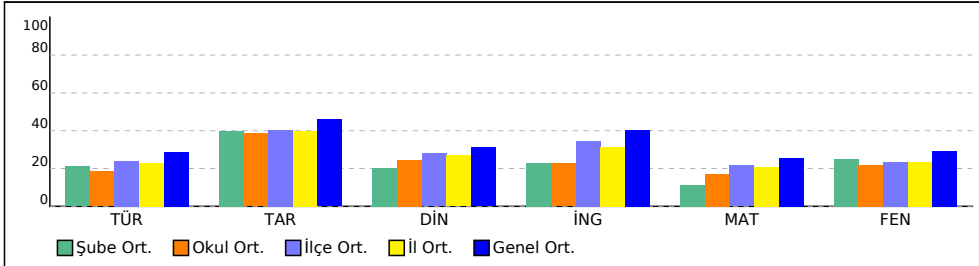

PUAN ORT. GÖRE KIYAS

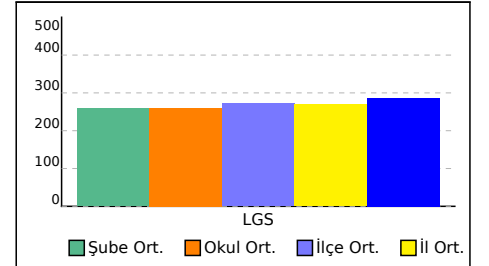

## 5B SINIFI NET LİSTESİ (LGS sıralı)

										KATILIMLAR																				
İL		İLÇE		OKUL				SINAV ADI				OKUL	İLÇE	İL	GENEL															
VAN		İPEKYOLU		EREK TOKİ ORTAOKULU				5. SINIF İŞLEYEN ZEKA TÜRKİYE GENEL				60	904	3966	54252															
Sıra	Ö.No	İsim	Sınıf	Sözel (TÜR)			Sözel (TAR)			Sözel (DİN)			Sözel (İNG)			Sayısal (MAT)			Sayısal (FEN)											
				Türkçe			Tarih			Din K.ve A.B.			İngilizce			Matematik			Fen			Toplam	LGS	Dereceler						
				D	Y	N	D	Y	N	D	Y	N	D	Y	N	D	Y	N	D	Y	N	D	Y	N	Puanı	Snf	Okul	İlçe	İl	Genel
Genel Ortalama				7	7	4,30	6	4	4,60	5	5	3,12	5	4	4,04	6	7	3,82	7	6	4,38	35	33	24,26	285,640					
Okul Ortalaması				6	9	2,76	5	4	3,86	4	5	2,45	4	5	2,27	5	7	2,57	6	7	3,30	30	39	17,21	259,250					
SINIF: 5B																														
1	121	EEYÜP TEİZEL	5B	10	5	8,33	9	1	8,67	7	3	6,00	8	2	7,33	9	6	7,00	11	4	9,67	54	21	47,00	375,113	1	1	83	369	8230 % 15
2	166	YUSUF SERCAN TÜBEİ	5B	8	7	5,67	9	1	8,67	10	0	10,00	7	3	6,00	6	5	4,33	11	3	10,00	51	19	44,67	354,934	2	4	121	547	11468 % 21
3	141	SEMRA ERBEK	5B	8	7	5,67	10	0	10,00	9	1	8,67	7	3	6,00	5	6	3,00	10	4	8,67	49	21	42,01	340,418	3	7	160	698	14101 % 26
4	108	AYAZ KAHRAMAN	5B	9	6	7,00	9	1	8,67	5	5	3,33	10	0	10,00	7	4	5,67	8	7	5,67	48	23	40,34	338,452	4	8	165	715	14439 % 27
5	332	MELİSA YAVUZ	5B	3	12	-1,00	9	1	8,67	8	2	7,33	9	1	8,67	10	2	9,33	9	6	7,00	48	24	40,00	328,221	5	10	194	833	16274 % 30
6	143	ŞEYMA ELİŞ	5B	5	10	1,67	5	5	3,33	3	7	0,67	8	2	7,33	7	8	4,33	4	11	0,33	32	43	17,66	251,508	6	29	485	2052	33048 % 61
7	135	ERE ÖZKOL	5B	7	8	4,33	3	7	0,67	0	10	-3,33	5	5	3,33	7	8	4,33	5	10	1,67	27	48	11,00	250,286	7	32	493	2079	33344 % 61
8	83	BİRGÜL ÇOBAN	5B	7	8	4,33	2	8	-0,67	2	8	-0,67	1	9	-2,00	5	10	1,67	6	9	3,00	23	52	5,66	236,349	8	37	566	2390	36917 % 68
9	333	ESMA CİNGÖZ	5B	6	8	3,33	3	7	0,67	3	7	0,67	7	3	6,00	2	12	-2,00	6	9	3,00	27	46	11,67	232,394	9	40	583	2476	37946 % 70
10	59	ADEM ŞENGÜL	5B	2	10	-1,33	2	8	-0,67	2	8	-0,67	1	9	-2,00	6	5	4,33	7	8	4,33	20	48	3,99	226,501	10	42	626	2641	39607 % 73
11	157	YAĞMUR BAYDAR	5B	4	11	0,33	4	6	2,00	3	7	0,67	2	8	-0,67	3	12	-1,00	8	7	5,67	24	51	7,00	225,290	11	44	637	2678	39934 % 74
12	138	ÖMER ACAR	5B	5	9	2,00	7	3	6,00	3	7	0,67	2	7	-0,33	4	9	1,00	2	9	-1,00	23	44	8,34	219,472	12	47	666	2835	41556 % 77
13	0	BARAN KUŞ	5B	4	11	0,33	4	4	2,67	3	6	1,00	6	4	4,67	1	11	-2,67	5	9	2,00	23	45	8,00	209,579	13	50	732	3106	44552 % 82
14	148	FATİH BAŞBOĞA	5B	2	13	-2,33	3	7	0,67	4	6	2,00	0	10	-3,33	5	10	1,67	6	9	3,00	20	55	1,68	206,389	14	51	746	3190	45513 % 84
15	0	HÜSEYİN DURMIŞ	5B	2	12	-2,00	4	5	2,33	5	4	3,67	3	4	1,67	1	11	-2,67	4	3	3,00	19	39	6,00	201,960	15	52	773	3296	46816 % 86
16	106	EMRULAHÇEKİÇİ	5B	5	10	1,67	0	10	-3,33	2	8	-0,67	2	8	-0,67	6	9	3,00	2	13	-2,33	17	58	-2,33	198,001	16	54	796	3412	47964 % 88
17	162	YUSUF HULAKU	5B	3	12	-1,00	3	7	0,67	3	7	0,67	0	10	-3,33	6	9	3,00	3	12	-1,00	18	57	-0,99	196,824	17	55	804	3441	48273 % 89
18	75	BEYZANUR ERTEN	5B	3	12	-1,00	5	5	3,33	2	8	-0,67	2	8	-0,67	3	12	-1,00	4	11	0,33	19	56	0,32	189,762	18	57	839	3622	50071 % 92

NET ORTALAMALARINA GÖRE KIYASLAMA

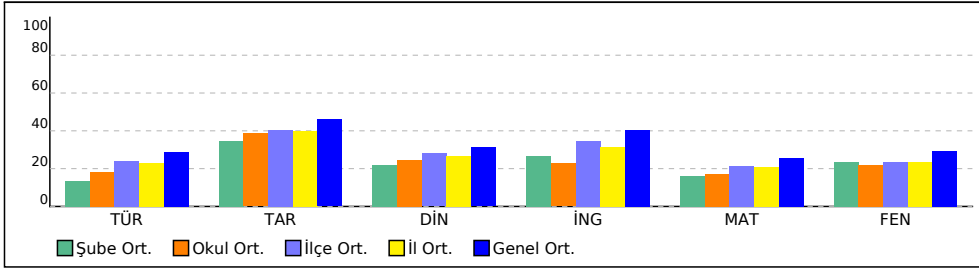

PUAN ORT. GÖRE KIYAS

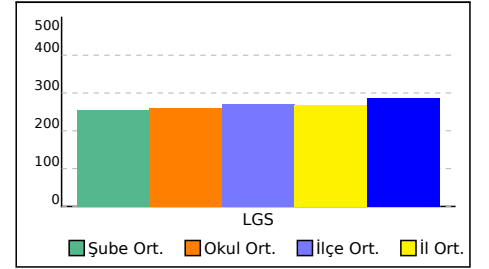

## 5C SINIFI NET LİSTESİ (LGS sıralı)

5C SINIFI NET LİSTESİ (LGS sıralı)										KATILIMLAR					
İL		İLÇE		OKUL				SINAV ADI				OKUL	İLÇE	İL	GENEL
VAN		İPEKYOLU		EREK TOKİ ORTAOKULU				5. SINIF İŞLEYEN ZEKA TÜRKİYE GENEL				60	904	3966	54252

Sıra	Ö.No	İsim	Sınıf	Sözel (TÜR)			Sözel (TAR)			Sözel (DİN)			Sözel (İNG)			Sayısal (MAT)			Sayısal (FEN)			Toplam			LGS	Dereceler					
				Türkçe			Tarih			Din K.ve A.B.			İngilizce			Matematik			Fen			Puanı			Snf	Okul	İlçe	İl	Genel		
				D	Y	N	D	Y	N	D	Y	N	D	Y	N	D	Y	N	D	Y	N	D	Y	N	D	Y	N	Puanı	Snf	Okul	İlçe
Genel Ortalama				7	7	4,30	6	4	4,60	5	5	3,12	5	4	4,04	6	7	3,82	7	6	4,38	35	33	24,26	285,640						
Okul Ortalaması				6	9	2,76	5	4	3,86	4	5	2,45	4	5	2,27	5	7	2,57	6	7	3,30	30	39	17,21	259,250						
SINIF: 5C																															
1	207	HAMZA AYDIN	5C	9	6	7,00	8	2	7,33	8	2	7,33	5	5	3,33	9	4	7,67	11	4	9,67	50	23	42,33	364,151	1	3	101	467	9942	% 18
2	262	SUDENUR HARHAR	5C	8	5	6,33	5	5	3,33	6	3	5,00	7	3	6,00	8	4	6,67	11	3	10,00	45	23	37,33	347,934	2	5	136	616	12706	% 23
3	177	DENİZ AKSOY	5C	10	5	8,33	6	4	4,67	5	5	3,33	7	3	6,00	7	5	5,33	9	5	7,33	44	27	34,99	336,653	3	9	170	733	14750	% 27
4	219	MUSTAFA GÜLÇİÇEK	5C	10	5	8,33	7	3	6,00	6	4	4,67	5	5	3,33	9	4	7,67	3	9	0,00	40	30	30,00	311,881	4	13	252	1049	19544	% 36
5	220	RANA TEKERR	5C	6	7	3,67	7	2	6,33	7	2	6,33	4	3	3,00	4	3	3,00	8	4	6,67	36	21	29,00	299,991	5	14	291	1214	22144	% 41
6	275	ABDULLAH YAVUZ	5C	5	8	2,33	7	3	6,00	5	4	3,67	6	3	5,00	8	3	7,00	6	8	3,33	37	29	27,33	293,493	6	15	319	1320	23525	% 43
7	200	EREN SUNKUR	5C	7	6	5,00	5	4	3,67	6	4	4,67	5	2	4,33	5	9	2,00	8	7	5,67	36	32	25,34	289,669	7	16	334	1384	24365	% 45
8	209	MERVE MU LU	5C	2	11	-1,67	6	3	5,00	6	3	5,00	6	4	4,67	10	3	9,00	7	8	4,33	37	32	26,33	287,946	8	17	342	1413	24733	% 46
9	0	ESMANUR ÇOK	5C	9	6	7,00	5	5	3,33	6	4	4,67	2	2	1,33	1	4	-0,33	4	7	1,67	27	28	17,67	260,849	9	24	449	1887	30827	% 57
10	257	SONGÜL GÜL	5C	4	11	0,33	10	0	10,00	6	4	4,67	3	7	0,67	8	4	6,67	2	11	-1,67	33	37	20,67	257,195	10	25	463	1947	31703	% 58
11	213	ENES YILMAZ	5C	4	10	0,67	4	5	2,33	3	7	0,67	2	6	0,00	7	8	4,33	7	7	4,67	27	43	12,67	252,535	11	27	479	2032	32802	% 60
12	208	HIRANUR ÖLMEZ	5C	4	11	0,33	6	4	4,67	6	4	4,67	4	6	2,00	4	4	2,67	6	9	3,00	30	38	17,34	251,370	12	30	486	2055	33097	% 61
13	194	EREN DAĞTEKİN	5C	4	10	0,67	7	3	6,00	2	6	0,00	2	6	0,00	6	6	4,00	5	8	2,33	26	39	13,00	244,680	13	33	525	2200	34763	% 64
14	162	EFRAIM BELLİ	5C	6	6	4,00	2	8	-0,67	2	8	-0,67	3	7	0,67	7	8	4,33	2	9	-1,00	22	46	6,66	233,074	14	39	580	2465	37775	% 70
15	169	ALİCAN SEVGEN	5C	4	11	0,33	5	5	3,33	1	4	-0,33	3	5	1,33	2	7	-0,33	6	4	4,67	21	36	9,00	227,869	15	41	616	2602	39233	% 72
16	272	ZÜBEYİR SAY	5C	6	6	4,00	4	4	2,67	3	4	1,67	0	6	-2,00	0	6	-2,00	3	4	1,67	16	30	6,01	220,465	16	46	660	2815	41275	% 76
17	168	AHMETCAN ÇOBAN	5C	3	12	-1,00	4	6	2,00	2	8	-0,67	2	8	-0,67	2	11	-1,67	3	12	-1,00	16	57	-3,01	176,429	17	58	879	3811	52354	% 97
18	232	SERCAN ACAR	5C	3	11	-0,67	1	9	-2,00	2	8	-0,67	1	9	-2,00	1	3	0,00	2	13	-2,33	10	53	-7,67	169,324	18	59	887	3868	53074	% 98

NET ORTALAMALARINA GÖRE KIYASLAMA

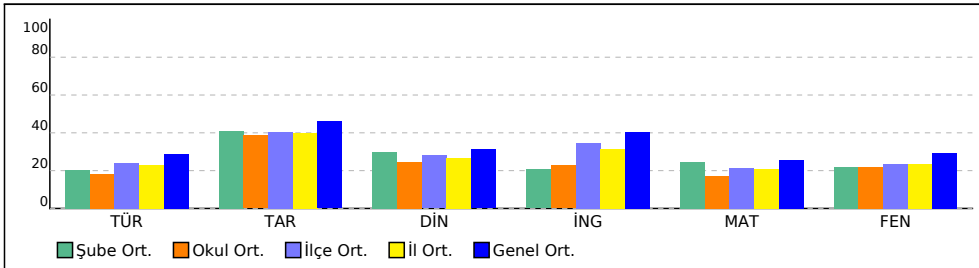

PUAN ORT. GÖRE KIYAS

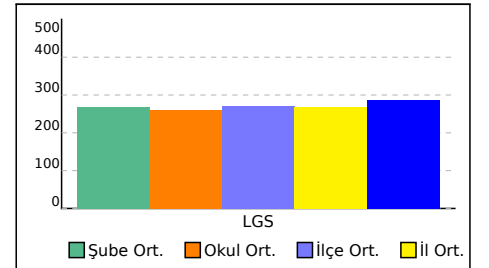



## 6C SINIFI NET LİSTESİ (LGS sıralı)

										KATILIMLAR																				
İL		İLÇE		OKUL			SINAV ADI			OKUL	İLÇE	İL	GENEL																	
VAN		İPEKYOLU		EREK TOKİ ORTAOKULU			5. SINIF İŞLEYEN ZEKA TÜRKİYE GENEL			60	904	3966	54252																	
Sıra	Ö.No	İsim	Sınıf	Sözel (TÜR)			Sözel (TAR)			Sözel (DİN)			Sözel (İNG)			Sayısal (MAT)			Sayısal (FEN)											
				Türkçe			Tarih			Din K.ve A.B.			İngilizce			Matematik			Fen			Toplam	LGS	Dereceler						
				D	Y	N	D	Y	N	D	Y	N	D	Y	N	D	Y	N	D	Y	N	D	Y	N	Puanı	Snf	Okul	İlçe	İl	Genel
Genel Ortalama				7	7	4,30	6	4	4,60	5	5	3,12	5	4	4,04	6	7	3,82	7	6	4,38	35	33	24,26	285,640					
Okul Ortalaması				6	9	2,76	5	4	3,86	4	5	2,45	4	5	2,27	5	7	2,57	6	7	3,30	30	39	17,21	259,250					
SINIF: 6C																														
1	0	SEFA SARIBULAK	6C	4	11	0,33	3	7	0,67	4	6	2,00	1	9	-2,00	2	13	-2,33	1	14	-3,67	15	60	-5,00	167,329	1	60	889	3877	53225 % 98

NET ORTALAMALARINA GÖRE KIYASLAMA

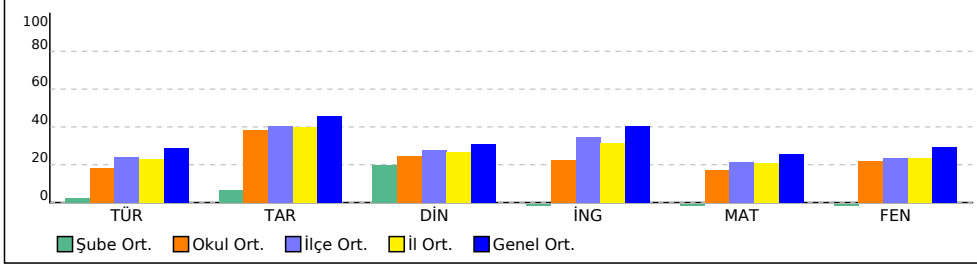

PUAN ORT. GÖRE KIYAS

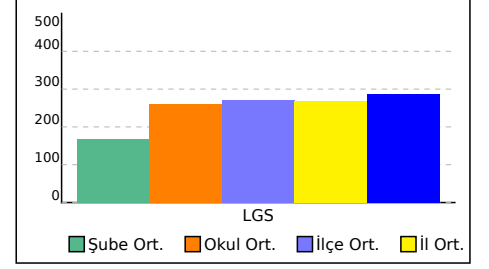

# KURUM KARNESİ

İL	İLÇE	OKUL	SINAV
VAN	İPEKYOLU	EREK TOKİ ORTAOKULU	5. SINIF İŞLEYEN ZEKA TÜRKİYE GENELİ DENEME SINAVI

Okul (60)	Sözel (TÜR)	Sözel (TAR)	Sözel (DİN)	Sözel (İNG)	Sayısal (MAT)	Sayısal (FEN)	Toplam	LGS Puan
	Türkçe	Tarih	Din K.ve A.B.	İngilizce	Matematik	Fen		
	Net	Net	Net	Net	Net	Net		
	2,76	3,86	2,45	2,27	2,57	3,30	17,21	259,250
	▼	▼	▼	▼	▼	▼	▼	▼
İlçe (904)	3,61 (8)	4,05 (4)	2,80 (5)	3,47 (7)	3,23 (5)	3,53 (4)	20,69 (4)	271,990
İl (3966)	3,46 (27)	3,97 (19)	2,69 (20)	3,13 (31)	3,14 (23)	3,50 (23)	19,89 (24)	269,110
Genel (54252)	4,30 (358)	4,60 (293)	3,12 (280)	4,04 (369)	3,82 (344)	4,38 (337)	24,26 (507)	285,640

Yukarıdaki tabloda okul satırında yazan değerler okulunuza ait ortalamalardır. Bu satırın altındaki oklar, okul ortalamasının genel ortalamaya göre durumunu gösterir. İlçe, il ve genel satırlarında ise; ilçenize, ilinize ve genele ait ortalama gösterilir.

## ŞUBE ORTALAMALARI

	Sözel (TÜR)	Sözel (TAR)	Sözel (DİN)	Sözel (İNG)	Sayısal (MAT)	Sayısal (FEN)	Toplam	LGS Puan
	Türkçe	Tarih	Din K.ve A.B.	İngilizce	Matematik	Fen		
	Net	Net	Net	Net	Net	Net		
(2)	2,66	3,00	2,66	3,33	4,00	3,83	19,48	269,940
4B (1)	5,67	8,67	6,00	0,67	5,67	-3,67	23,01	271,090
5A (20)	3,17	3,98	2,02	2,28	1,68	3,78	16,91	258,480
5B (18)	2,00	3,46	2,19	2,67	2,41	3,50	16,23	254,530
5C (18)	3,05	4,11	3,00	2,06	3,67	3,28	19,17	268,080
6C (1)	0,33	0,67	2,00	-2,00	-2,33	-3,67	-5,00	167,330

Yukarıdaki şube ortalamaları tablosunda şubelerinize ait ortalamalar okul ortalaması ile kıyaslanmıştır. Şube isimlerinin altında parantez içindeki değerler şube katılımıdır. Eğer şube ortalaması, okul ortalamasından daha iyiye yeşil yazı rengiyle, kötüye kırmızı yazı rengiyle gösterilir.

KATILIM RAPORU					
	Sınava Katılan				
	Öğrenci	Sınıf	Okul	İlçe	İl
EREK TOKİ ORTAOKULU okulunda	60	6			
İPEKYOLU ilçesinde	904	54	11		
VAN ilinde	3966	242	62	7	
Genelde	54252	3622	877	252	63

DERECELER	
Genelde	sınava 877 okul katıldı, okulunuz [LGS] puanında 524. oldu
VAN ilinde	sınava 62 okul katıldı, okulunuz [LGS] puanında 25. oldu
İPEKYOLU ilçesinde	sınava 11 okul katıldı, okulunuz [LGS] puanında 5. oldu

## NET ORTALAMALARINA GÖRE KİYASLAMA

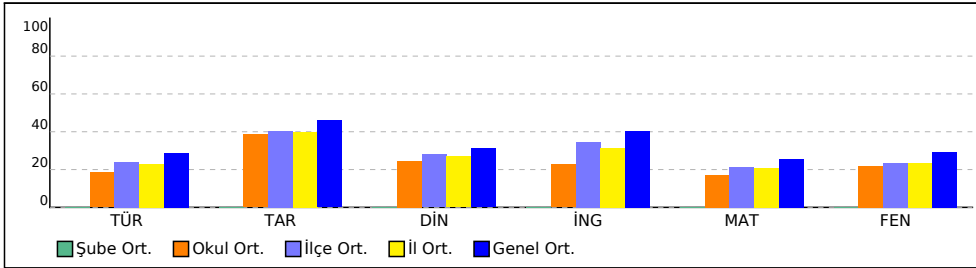

## PUAN ORT. GÖRE KİYAS

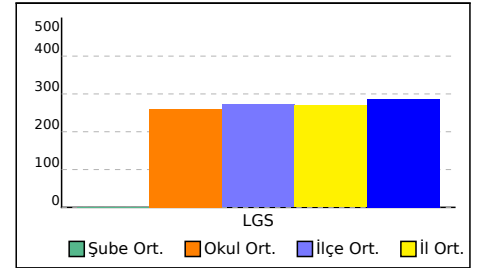

# KURUM KARNESİ

İL	İLÇE	OKUL	SINAV
VAN	İPEKYOLU	EREK TOKİ ORTAOKULU	5. SINIF İŞLEYEN ZEKA TÜRKİYE GENELİ DENEME SINAVI

Bu sayfada kurumunuzdaki öğrencilere ait kazanım analizi verilmektedir. Her test başlığının yanında ilgili testle ilgili işlem yapmış öğrenci sayısı verilmektedir. Her kazanım için başarı durumu hesaplanırken bu öğrenci sayıları dikkate alınmıştır.

Sözel (TÜR)	Soru	D	Y	%
<b>Türkçe</b>				
[-] Yazdıklarını düzenler.	1	0,25	0,67	25
[+] Okuduğu metindeki gerçek, mecaz ve terim anlamlı sözcükleri ayırt eder.	1	0,55	0,42	55
[-] Metni yorumlar.	3	1,12	1,80	37
[-] Metinle ilgili sorulara cevap verir.	2	0,75	1,17	38
[-] Metnin ana fikrini/ana duygusunu belirler.	1	0,40	0,58	40
[+] Medya metinlerini değerlendirir.	1	0,50	0,48	50
[-] Grafik, tablo ve çizelgeyle sunulan bilgilere ilişkin soruları cevaplar.	1	0,47	0,50	47
[-] Deyim ve atasözlerinin metne katkısını belirler.	2	0,45	1,48	23
[+] Noktalama işaretlerine dikkat ederek sesli ve sessiz okur.	1	0,53	0,43	53
[-] Bağlamdan yararlanarak bilmediği kelime ve kelime gruplarının anlamını tahmin eder.	1	0,37	0,58	37
[-] Metinle ilgili sorular sorar.	1	0,28	0,60	28

Sözel (DİN)	Soru	D	Y	%
<b>Din K.ve A.B.</b>				
[-] Evrendeki mükemmel düzen ile Allah'ın (c.c.) varlığı ve birliği arasında ilişki kurar.	5	2,17	2,65	43
[-] Allah'ın (c.c.) her şeyin yaratıcısı olduğunu fark eder.	5	2,08	2,75	42

Sayısal (MAT)	Soru	D	Y	%
<b>Matematik</b>				
[-] En çok dokuz basamaklı doğal sayıları okur ve yazar.	3	1,23	1,43	41
[-] En çok beş basamaklı doğal sayılarla toplama ve çıkarma işlemi yapar.	4	1,47	1,72	37
[-] Kuralı verilen sayı ve şekil örüntülerinin istenen adımlarını oluşturur.	4	1,28	2,00	32
[-] İki basamaklı doğal sayılarla zihinden toplama ve çıkarma işlemlerinde strateji belirler ve kullanır.	2	0,57	1,25	28
[-] En çok dokuz basamaklı doğal sayıların bölüklerini, basamaklarını ve rakamların basamak değerlerini belirtir.	2	0,50	1,03	25

Sözel (TAR)	Soru	D	Y	%
<b>Tarih</b>				
[+] Yakın çevresinde yaşanan bir örnekten yola çıkarak bir olayın çok boyutluluğunu açıklar.	4	2,07	1,80	52
[+] Sosyal Bilgiler dersinin, Türkiye Cumhuriyeti'nin etkin bir vatandaşı olarak kendi gelişimine katkısını fark eder.	6	3,27	2,63	54

Sözel (İNG)	Soru	D	Y	%
<b>İngilizce</b>				
[-] Students will be able to introduce themselves and meet other people.	4	1,40	2,23	35
[-] Students will be able to read and understand timetable for their lessons.	4	1,95	1,93	49
[-] Students will be able to exchange simple personal information.	1	0,40	0,55	40
[-] Students will be able to read and understand picture stories, conversations and cartoons about personal information.	1	0,30	0,63	30

Sayısal (FEN)	Soru	D	Y	%
<b>Fen</b>				
[-] Ay'ın özelliklerini açıklar.	4	1,75	1,77	44
[-] Güneş'in özelliklerini açıklar.	6	2,17	3,20	36
[+] Güneş'in büyüklüğünü Dünya'nın büyüklüğüyle karşılaştıracak şekilde model hazırlar.	2	1,08	0,73	54
[-] Ay'da canlıların yaşayabileceğine yönelik ürettiği fikirleri tartışır.	2	0,52	1,08	26
[-] Ay'ın dönme ve dolanma hareketlerini açıklar.	1	0,25	0,62	25

# ŞUBE KARNESİ

İL	İLÇE	OKUL	SINAV				
VAN	İPEKYOLU	EREK TOKİ ORTAOKULU	5. SINIF İŞLEYEN ZEKA TÜRKİYE GENELİ DENEME SINAVI				

	Sözel (TÜR)	Sözel (TAR)	Sözel (DİN)	Sözel (İNG)	Sayısal (MAT)	Sayısal (FEN)	Toplam	LGS Puanı
	Türkçe	Tarih	Din K.ve A.B.	İngilizce	Matematik	Fen		
	Net	Net	Net	Net	Net	Net		
(2)	2,66	3,00	2,66	3,33	4,00	3,83	19,48	269,940
	▼	▼	▼	▼	▲	▼	▼	▼
Okul (60)	2,76 (4)	3,86 (5)	2,45 (3)	2,27 (1)	2,57 (2)	3,30 (1)	17,21 (2)	259,250
İlçe (904)	3,61 (37)	4,05 (35)	2,80 (21)	3,47 (20)	3,23 (12)	3,53 (14)	20,69 (20)	271,990
İl (3966)	3,46 (109)	3,97 (111)	2,69 (71)	3,13 (61)	3,14 (41)	3,50 (54)	19,89 (71)	269,110
Genel (54252)	4,30 (613)	4,60 (551)	3,12 (421)	4,04 (534)	3,82 (486)	4,38 (541)	24,26 (1265)	285,640

Yukarıdaki tabloda şube isminin yazdığı satırda yazan değerler şubenize ait ortalamalardır. Bu satırın altındaki oklar, şube ortalamasının genel ortalamaya göre durumunu gösterir. Okul, ilçe, il ve genel satırlarında ise; okulunuza, ilçenize, ilinize ve genele ait ortalama gösterilir.

Eğer şube ortalamamız bu değerlere göre daha iyiyse yeşil yazı rengiyle, kötüyse kırmızı yazı rengiyle ilgili değer gösterilir.

Ortalama türlerinin altındaki parantez içindeki değerler katılım sayılarıdır. Ortalama değerlerinin sağında parantez içindeki değerler, o derste şubenin kaçınıcı olduğunu gösterir.

KATILIM RAPORU					
	Sınava Katılan				
	Öğrenci	Şube	Okul	İlçe	İl
şubesinde	2				
Okulunuzda	60	6			
İPEKYOLU ilçesinde	904	54	11		
VAN ilinde	3966	242	62	7	
Genelde	54252	3622	877	252	63

DERECELER
Genelde sınava 3622 şube katıldı, şubeniz [LGS] puanında 1643. oldu
VAN ilinde sınava 242 şube katıldı, şubeniz [LGS] puanında 67. oldu
İPEKYOLU ilçesinde sınava 54 şube katıldı, şubeniz [LGS] puanında 18. oldu
Okulunuzda sınava 6 şube katıldı, şubeniz [LGS] puanında 2. oldu

NET ORTALAMALARINA GÖRE KIYASLAMA

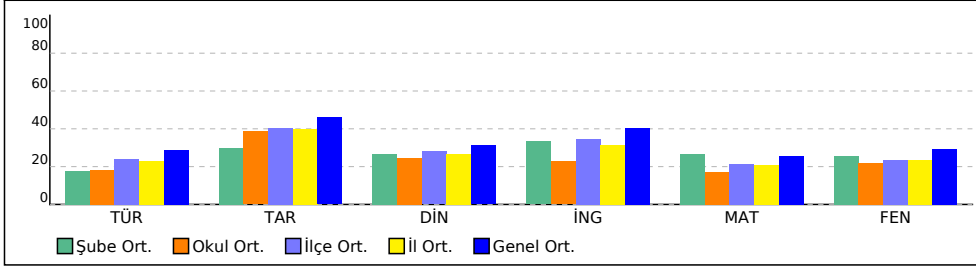

PUAN ORT. GÖRE KIYAS

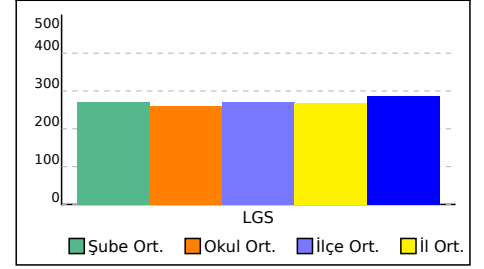

# ŞUBE KARNESİ

İL	İLÇE	OKUL	SINAV
VAN	İPEKYOLU	EREK TOKİ ORTAOKULU	5. SINIF İŞLEYEN ZEKA TÜRKİYE GENELİ DENEME SINAVI

Bu sayfada şubenizdeki öğrencilere ait kazanım analizi verilmektedir. Her test başlığının yanında ilgili testle ilgili işlem yapmış öğrenci sayısı verilmektedir. Her kazanım için başarı durumu hesaplanırken bu öğrenci sayıları dikkate alınmıştır.

Sözel (TÜR)	Soru	D	Y	%
<b>Türkçe</b>				
[+] Yazdıklarını düzenler.	1	0,50	0,50	50
[+] Okuduğu metindeki gerçek, mecaz ve terim anlamlı sözcükleri ayırt eder.	1	0,50	0,50	50
[-] Metni yorumlar.	3	1,00	1,50	33
[+] Metinle ilgili sorulara cevap verir.	2	1,00	1,00	50
[+] Metnin ana fikrini/ana duygusunu belirler.	1	0,50	0,50	50
[+] Medya metinlerini değerlendirir.	1	0,50	0,50	50
[-] Grafik, tablo ve çizelgeyle sunulan bilgilere ilişkin sorulara cevaplar.	1	0	0,50	0
[-] Deyim ve atasözlerinin metne katkısını belirler.	2	0	2,00	0
[+] Noktalama işaretlerine dikkat ederek sesli ve sessiz okur.	1	1,00	0	100
[-] Bağlamdan yararlanarak bilmediği kelime ve kelime gruplarının anlamını tahmin eder.	1	0	1,00	0
[+] Metinle ilgili sorular sorar.	1	0,50	0,50	50

Sözel (DİN)	Soru	D	Y	%
<b>Din K.ve A.B.</b>				
[-] Evrendeki mükemmel düzen ile Allah'ın (c.c.) varlığı ve birliği arasında ilişki kurar.	5	2,00	3,00	40
[+] Allah'ın (c.c.) her şeyin yaratıcısı olduğunu fark eder.	5	2,50	2,50	50

Sayısal (MAT)	Soru	D	Y	%
<b>Matematik</b>				
[+] En çok dokuz basamaklı doğal sayıları okur ve yazar.	3	1,50	1,50	50
[+] En çok beş basamaklı doğal sayılarla toplama ve çıkarma işlemi yapar.	4	2,00	1,00	50
[-] Kuralı verilen sayı ve şekil örüntülerinin istenen adımlarını oluşturur.	4	1,50	1,50	38
[+] İki basamaklı doğal sayılarla zihinden toplama ve çıkarma işlemlerinde strateji belirler ve kullanır.	2	1,00	1,00	50
[-] En çok dokuz basamaklı doğal sayıların bölüklerini, basamaklarını ve rakamların basamak değerlerini belirtir.	2	0	1,00	0

Sözel (TAR)	Soru	D	Y	%
<b>Tarih</b>				
[-] Yakın çevresinde yaşanan bir örnekten yola çıkarak bir olayın çok boyutluluğunu açıklar.	4	1,50	2,00	38
[+] Sosyal Bilgiler dersinin, Türkiye Cumhuriyeti'nin etkin bir vatandaş olarak kendi gelişimine katkısını fark eder.	6	3,00	2,50	50

Sözel (İNG)	Soru	D	Y	%
<b>İngilizce</b>				
[+] Students will be able to introduce themselves and meet other people.	4	2,00	2,00	50
[+] Students will be able to read and understand timetable for their lessons.	4	2,50	1,50	63
[-] Students will be able to exchange simple personal information.	1	0	1,00	0
[+] Students will be able to read and understand picture stories, conversations and cartoons about personal information.	1	0,50	0,50	50

Sayısal (FEN)	Soru	D	Y	%
<b>Fen</b>				
[-] Ay'ın özelliklerini açıklar.	4	1,50	1,50	38
[-] Güneş'in özelliklerini açıklar.	6	2,50	3,00	42
[-] Güneş'in büyüklüğünü Dünya'nın büyüklüğüyle karşılaştıracak şekilde model hazırlar.	2	0,50	1,50	25
[+] Ay'da canlıların yaşayabileceğine yönelik ürettiği fikirleri tartışır.	2	1,00	0,50	50
[+] Ay'ın dönme ve dolanma hareketlerini açıklar.	1	0,50	0	50

## 4B ŞUBE KARNESİ

İL	İLÇE	OKUL	SINAV			
VAN	İPEKYOLU	EREK TOKİ ORTAOKULU	5. SINIF İŞLEYEN ZEKA TÜRKİYE GENELİ DENEME SINAVI			

	Sözel (TÜR)	Sözel (TAR)	Sözel (DİN)	Sözel (İNG)	Sayısal (MAT)	Sayısal (FEN)	Toplam	LGS Puan
	Türkçe	Tarih	Din K.ve A.B.	İngilizce	Matematik	Fen		
	Net	Net	Net	Net	Net	Net		
4B (1)	5,67	8,67	6,00	0,67	5,67	-3,67	23,01	271,090
	▲	▲	▲	▼	▲	▼	▼	▼
Okul (60)	2,76 (1)	3,86 (1)	2,45 (1)	2,27 (5)	2,57 (1)	3,30 (5)	17,21 (1)	259,250
İlçe (904)	3,61 (6)	4,05 (1)	2,80 (1)	3,47 (44)	3,23 (5)	3,53 (50)	20,69 (12)	271,990
İl (3966)	3,46 (19)	3,97 (2)	2,69 (9)	3,13 (152)	3,14 (20)	3,50 (189)	19,89 (47)	269,110
Genel (54252)	4,30 (315)	4,60 (22)	3,12 (109)	4,04 (789)	3,82 (327)	4,38 (970)	24,26 (1071)	285,640

Yukarıdaki tabloda şube isminin yazdığı satırda yazan değerler şubenize ait ortalamalardır. Bu satırın altındaki oklar, şube ortalamasının genel ortalamaya göre durumunu gösterir. Okul, ilçe, il ve genel satırlarında ise; okulunuza, ilçenize, ilinize ve genele ait ortalama gösterilir.

Eğer şube ortalamamız bu değerlere göre daha iyiyse yeşil yazı rengiyle, kötüyse kırmızı yazı rengiyle ilgili değer gösterilir.

Ortalama türlerinin altındaki parantez içindeki değerler katılım sayılarıdır. Ortalama değerlerinin sağında parantez içindeki değerler, o derste şubenin kaçınıcı olduğunu gösterir.

KATILIM RAPORU					
	Sınava Katılan				
	Öğrenci	Şube	Okul	İlçe	İl
4B şubesinde	1				
Okulunuzda	60	6			
İPEKYOLU ilçesinde	904	54	11		
VAN ilinde	3966	242	62	7	
Genelde	54252	3622	877	252	63

DERECELER
Genelde sınava 3622 şube katıldı, şubeniz [LGS] puanında 1623. oldu
VAN ilinde sınava 242 şube katıldı, şubeniz [LGS] puanında 64. oldu
İPEKYOLU ilçesinde sınava 54 şube katıldı, şubeniz [LGS] puanında 15. oldu
Okulunuzda sınava 6 şube katıldı, şubeniz [LGS] puanında 1. oldu

NET ORTALAMALARINA GÖRE KIYASLAMA

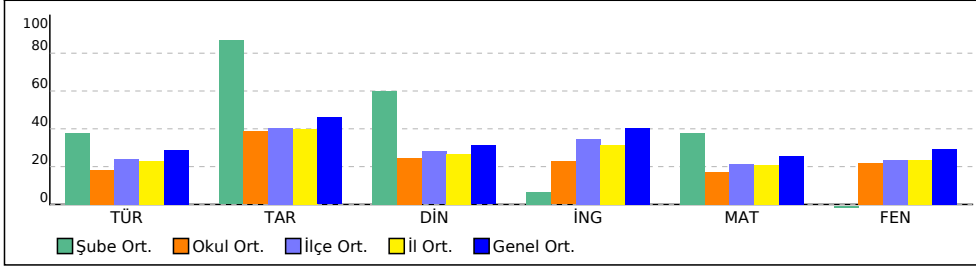

PUAN ORT. GÖRE KIYAS

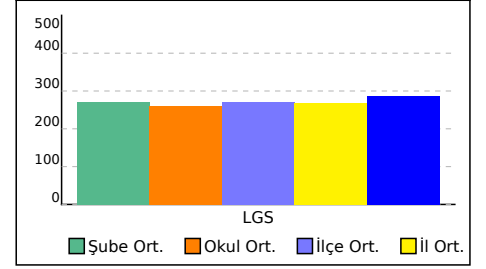

# 4B ŞUBE KARNESİ

İL	İLÇE	OKUL	SINAV
VAN	İPEKYOLU	EREK TOKİ ORTAOKULU	5. SINIF İŞLEYEN ZEKA TÜRKİYE GENELİ DENEME SINAVI

Bu sayfada şubenizdeki öğrencilere ait kazanım analizi verilmektedir. Her test başlığının yanında ilgili testle ilgili işlem yapmış öğrenci sayısı verilmektedir. Her kazanım için başarı durumu hesaplanırken bu öğrenci sayıları dikkate alınmıştır.

Sözel (TÜR)	Soru	D	Y	%
<b>Türkçe</b>				
[-] Yazdıklarını düzenler.	1	0,33	0,67	33
[+] Okuduğu metindeki gerçek, mecaz ve terim anlamlı sözcükleri ayırt eder.	1	0,67	0,33	67
[-] Metni yorumlar.	3	1,00	1,67	33
[-] Metinle ilgili sorulara cevap verir.	2	0,67	1,33	33
[+] Metnin ana fikrini/ana duygusunu belirler.	1	0,67	0,33	67
[+] Medya metinlerini değerlendirir.	1	0,67	0,33	67
[-] Grafik, tablo ve çizelgeyle sunulan bilgilere ilişkin soruları cevaplar.	1	0,33	0,33	33
[-] Deyim ve atasözlerinin metne katkısını belirler.	2	0,33	1,67	17
[+] Noktalama işaretlerine dikkat ederek sesli ve sessiz okur.	1	1,00	0	100
[-] Bağlamdan yararlanarak bilmediği kelime ve kelime gruplarının anlamını tahmin eder.	1	0,33	0,67	33
[-] Metinle ilgili sorular sorar.	1	0,33	0,67	33

Sözel (DİN)	Soru	D	Y	%
<b>Din K.ve A.B.</b>				
[+] Evrendeki mükemmel düzen ile Allah'ın (c.c.) varlığı ve birliği arasında ilişki kurar.	5	2,67	2,33	53
[+] Allah'ın (c.c.) her şeyin yaratıcısı olduğunu fark eder.	5	2,67	2,33	53

Sayısal (MAT)	Soru	D	Y	%
<b>Matematik</b>				
[+] En çok dokuz basamaklı doğal sayıları okur ve yazar.	3	1,67	1,33	56
[+] En çok beş basamaklı doğal sayılarla toplama ve çıkarma işlemi yapar.	4	2,00	1,33	50
[+] Kuralı verilen sayı ve şekil örüntülerinin istenen adımlarını oluşturur.	4	2,00	1,33	50
[-] İki basamaklı doğal sayılarla zihinden toplama ve çıkarma işlemlerinde strateji belirler ve kullanır.	2	0,67	1,33	33
[-] En çok dokuz basamaklı doğal sayıların bölüklerini, basamaklarını ve rakamların basamak değerlerini belirtir.	2	0,33	1,00	17

Sözel (TAR)	Soru	D	Y	%
<b>Tarih</b>				
[+] Yakın çevresinde yaşanan bir örnekten yola çıkarak bir olayın çok boyutluluğunu açıklar.	4	2,33	1,33	58
[+] Sosyal Bilgiler dersinin, Türkiye Cumhuriyeti'nin etkin bir vatandaşı olarak kendi gelişimine katkısını fark eder.	6	3,67	2,00	61

Sözel (İNG)	Soru	D	Y	%
<b>İngilizce</b>				
[-] Students will be able to introduce themselves and meet other people.	4	1,67	2,33	42
[+] Students will be able to read and understand timetable for their lessons.	4	2,00	2,00	50
[-] Students will be able to exchange simple personal information.	1	0	1,00	0
[+] Students will be able to read and understand picture stories, conversations and cartoons about personal information.	1	0,67	0,33	67

Sayısal (FEN)	Soru	D	Y	%
<b>Fen</b>				
[-] Ay'ın özelliklerini açıklar.	4	1,33	2,00	33
[-] Güneş'in özelliklerini açıklar.	6	1,67	4,00	28
[-] Güneş'in büyüklüğünü Dünya'nın büyüklüğüyle karşılaştıracak şekilde model hazırlar.	2	0,33	1,67	17
[-] Ay'da canlıların yaşayabileceğine yönelik ürettiği fikirleri tartışır.	2	0,67	1,00	33
[-] Ay'ın dönme ve dolanma hareketlerini açıklar.	1	0,33	0,33	33

# 5A ŞUBE KARNESİ

İL	İLÇE	OKUL	SINAV
VAN	İPEKYOLU	EREK TOKİ ORTAOKULU	5. SINIF İŞLEYEN ZEKA TÜRKİYE GENELİ DENEME SINAVI

	Sözel (TÜR)	Sözel (TAR)	Sözel (DİN)	Sözel (İNG)	Sayısal (MAT)	Sayısal (FEN)	Toplam	LGS Puanı
	Türkçe	Tarih	Din K.ve A.B.	İngilizce	Matematik	Fen		
	Net	Net	Net	Net	Net	Net		
5A (20)	3,17	3,98	2,02	2,28	1,68	3,78	16,91	258,480
	▼	▼	▼	▼	▼	▼	▼	▼
Okul (60)	2,76 (2)	3,86 (3)	2,45 (5)	2,27 (3)	2,57 (5)	3,30 (2)	17,21 (4)	259,250
İlçe (904)	3,61 (26)	4,05 (21)	2,80 (30)	3,47 (30)	3,23 (38)	3,53 (15)	20,69 (30)	271,990
İl (3966)	3,46 (86)	3,97 (75)	2,69 (97)	3,13 (99)	3,14 (118)	3,50 (56)	19,89 (104)	269,110
Genel (54252)	4,30 (562)	4,60 (456)	3,12 (485)	4,04 (636)	3,82 (714)	4,38 (546)	24,26 (1423)	285,640

Yukarıdaki tabloda şube isminin yazdığı satırda yazan değerler şubenize ait ortalamalardır. Bu satırın altındaki oklar, şube ortalamasının genel ortalamaya göre durumunu gösterir. Okul, ilçe, il ve genel satırlarında ise; okulunuza, ilçenize, ilinize ve genele ait ortalama gösterilir. Eğer şube ortalamamız bu değerlere göre daha iyiye yeşil yazı rengiyle, kötüye kırmızı yazı rengiyle ilgili değer gösterilir. Ortalama türlerinin altındaki parantez içindeki değerler katılım sayılarıdır. Ortalama değerlerinin sağında parantez içindeki değerler, o derste şubenin kaçınıcı olduğunu gösterir.

KATILIM RAPORU					
	Sınava Katılan				
	Öğrenci	Şube	Okul	İlçe	İl
5A şubesinde	20				
Okulunuzda	60	6			
İPEKYOLU ilçesinde	904	54	11		
VAN ilinde	3966	242	62	7	
Genelde	54252	3622	877	252	63

DERECELER
Genelde sınava 3622 şube katıldı, şubeniz [LGS] puanında 1919. oldu
VAN ilinde sınava 242 şube katıldı, şubeniz [LGS] puanında 105. oldu
İPEKYOLU ilçesinde sınava 54 şube katıldı, şubeniz [LGS] puanında 28. oldu
Okulunuzda sınava 6 şube katıldı, şubeniz [LGS] puanında 4. oldu

NET ORTALAMALARINA GÖRE KIYASLAMA

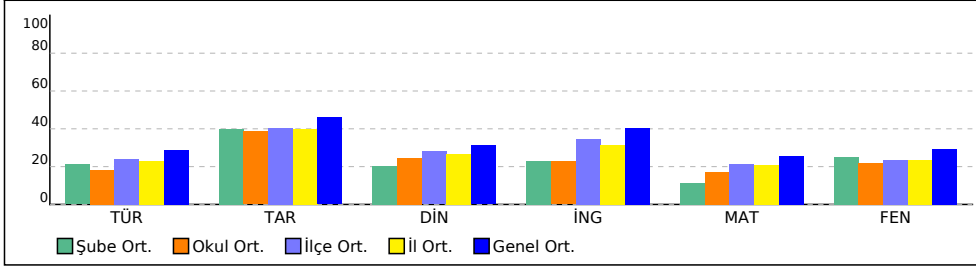

PUAN ORT. GÖRE KIYAS

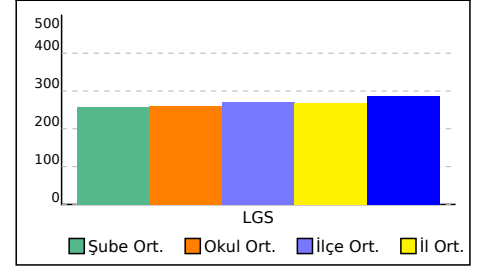



# 5A ŞUBE KARNESİ

İL	İLÇE	OKUL	SINAV
VAN	İPEKYOLU	EREK TOKİ ORTAOKULU	5. SINIF İŞLEYEN ZEKA TÜRKİYE GENELİ DENEME SINAVI

Bu sayfada şubenizdeki öğrencilere ait kazanım analizi verilmektedir. Her test başlığının yanında ilgili testle ilgili işlem yapmış öğrenci sayısı verilmektedir. Her kazanım için başarı durumu hesaplanırken bu öğrenci sayıları dikkate alınmıştır.

Sözel (TÜR)	Soru	D	Y	%
<b>Türkçe</b>				
[-] Yazdıklarını düzenler.	1	0,35	0,61	35
[+] Okuduğu metindeki gerçek, mecaz ve terim anlamlı sözcükleri ayırt eder.	1	0,52	0,43	52
[-] Metni yorumlar.	3	1,04	1,87	35
[-] Metinle ilgili sorulara cevap verir.	2	0,91	1,00	46
[-] Metnin ana fikrini/ana duygusunu belirler.	1	0,43	0,57	43
[+] Medya metinlerini değerlendirir.	1	0,65	0,35	65
[-] Grafik, tablo ve çizelgeyle sunulan bilgilere ilişkin soruları cevaplar.	1	0,39	0,52	39
[-] Deyim ve atasözlerinin metne katkısını belirler.	2	0,39	1,57	20
[+] Noktalama işaretlerine dikkat ederek sesli ve sessiz okur.	1	0,65	0,35	65
[-] Bağlamdan yararlanarak bilmediği kelime ve kelime gruplarının anlamını tahmin eder.	1	0,39	0,57	39
[-] Metinle ilgili sorular sorar.	1	0,30	0,61	30

Sözel (DİN)	Soru	D	Y	%
<b>Din K.ve A.B.</b>				
[-] Evrendeki mükemmel düzen ile Allah'ın (c.c.) varlığı ve birliği arasında ilişki kurar.	5	2,22	2,61	44
[-] Allah'ın (c.c.) her şeyin yaratıcısı olduğunu fark eder.	5	1,91	3,04	38

Sayısal (MAT)	Soru	D	Y	%
<b>Matematik</b>				
[-] En çok dokuz basamaklı doğal sayıları okur ve yazar.	3	1,04	1,57	35
[-] En çok beş basamaklı doğal sayılarla toplama ve çıkarma işlemi yapar.	4	1,35	1,87	34
[-] Kuralı verilen sayı ve şekil örüntülerinin istenen adımlarını oluşturur.	4	1,39	2,13	35
[-] İki basamaklı doğal sayılarla zihinden toplama ve çıkarma işlemlerinde strateji belirler ve kullanır.	2	0,52	1,39	26
[-] En çok dokuz basamaklı doğal sayıların bölüklerini, basamaklarını ve rakamların basamak değerlerini belirtir.	2	0,48	1,22	24

Sözel (TAR)	Soru	D	Y	%
<b>Tarih</b>				
[+] Yakın çevresinde yaşanan bir örnekten yola çıkarak bir olayın çok boyutluluğunu açıklar.	4	2,30	1,61	58
[+] Sosyal Bilgiler dersinin, Türkiye Cumhuriyeti'nin etkin bir vatandaşı olarak kendi gelişimine katkısını fark eder.	6	3,22	2,65	54

Sözel (İNG)	Soru	D	Y	%
<b>İngilizce</b>				
[-] Students will be able to introduce themselves and meet other people.	4	1,52	2,26	38
[-] Students will be able to read and understand timetable for their lessons.	4	1,91	2,00	48
[-] Students will be able to exchange simple personal information.	1	0,35	0,61	35
[-] Students will be able to read and understand picture stories, conversations and cartoons about personal information.	1	0,35	0,61	35

Sayısal (FEN)	Soru	D	Y	%
<b>Fen</b>				
[-] Ay'ın özelliklerini açıklar.	4	1,74	1,57	43
[-] Güneş'in özelliklerini açıklar.	6	2,13	2,83	36
[+] Güneş'in büyüklüğünü Dünya'nın büyüklüğüyle karşılaştıracak şekilde model hazırlar.	2	1,00	0,74	50
[-] Ay'da canlıların yaşayabileceğine yönelik ürettiği fikirleri tartışır.	2	0,61	1,00	30
[-] Ay'ın dönme ve dolanma hareketlerini açıklar.	1	0,22	0,57	22

## 5B ŞUBE KARNESİ

İL	İLÇE	OKUL	SINAV			
VAN	İPEKYOLU	EREK TOKİ ORTAOKULU	5. SINIF İŞLEYEN ZEKA TÜRKİYE GENELİ DENEME SINAVI			

	Sözel (TÜR)	Sözel (TAR)	Sözel (DİN)	Sözel (İNG)	Sayısal (MAT)	Sayısal (FEN)	Toplam	LGS Puanı
	Türkçe	Tarih	Din K.ve A.B.	İngilizce	Matematik	Fen		
	Net	Net	Net	Net	Net	Net		
5B (18)	2,00	3,46	2,19	2,67	2,41	3,50	16,23	254,530
	▼	▼	▼	▼	▼	▼	▼	▼
Okul (60)	2,76 (5)	3,86 (4)	2,45 (4)	2,27 (2)	2,57 (4)	3,30 (3)	17,21 (5)	259,250
İlçe (904)	3,61 (43)	4,05 (28)	2,80 (29)	3,47 (25)	3,23 (28)	3,53 (19)	20,69 (33)	271,990
İl (3966)	3,46 (133)	3,97 (94)	2,69 (91)	3,13 (86)	3,14 (93)	3,50 (68)	19,89 (110)	269,110
Genel (54252)	4,30 (677)	4,60 (507)	3,12 (468)	4,04 (599)	3,82 (641)	4,38 (574)	24,26 (1467)	285,640

Yukarıdaki tabloda şube isminin yazdığı satırda yazan değerler şubenize ait ortalamalardır. Bu satırın altındaki oklar, şube ortalamasının genel ortalamaya göre durumunu gösterir. Okul, ilçe, il ve genel satırlarında ise; okulunuza, ilçenize, ilinize ve genele ait ortalama gösterilir. Eğer şube ortalamamız bu değerlere göre daha iyiyse yeşil yazı rengiyle, kötüyse kırmızı yazı rengiyle ilgili değer gösterilir. Ortalama türlerinin altındaki parantez içindeki değerler katılım sayılarıdır. Ortalama değerlerinin sağında parantez içindeki değerler, o derste şubenin kaçınıcı olduğunu gösterir.

KATILIM RAPORU						
	Sınava Katılan					
	Öğrenci	Şube	Okul	İlçe	İl	
5B şubesinde	18					
Okulunuzda	60	6				
İPEKYOLU ilçesinde	904	54	11			
VAN ilinde	3966	242	62	7		
Genelde	54252	3622	877	252	63	

DERECELER
Genelde sınava 3622 şube katıldı, şubeniz [LGS] puanında 2013. oldu
VAN ilinde sınava 242 şube katıldı, şubeniz [LGS] puanında 113. oldu
İPEKYOLU ilçesinde sınava 54 şube katıldı, şubeniz [LGS] puanında 31. oldu
Okulunuzda sınava 6 şube katıldı, şubeniz [LGS] puanında 5. oldu

NET ORTALAMALARINA GÖRE KIYASLAMA

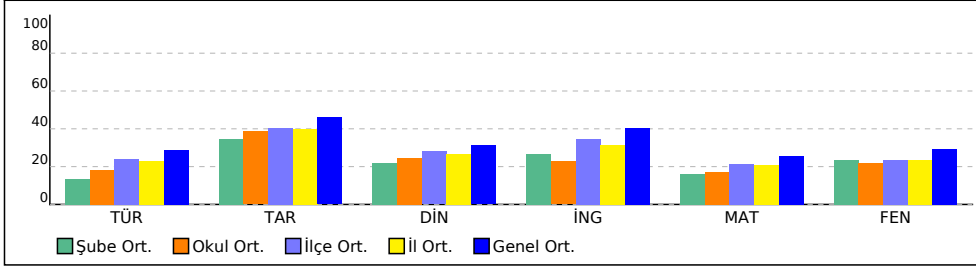

PUAN ORT. GÖRE KIYAS

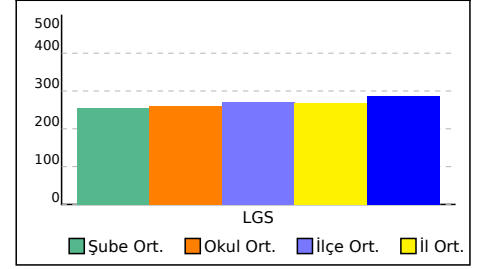

# 5B ŞUBE KARNESİ

İL	İLÇE	OKUL	SINAV
VAN	İPEKYOLU	EREK TOKİ ORTAOKULU	5. SINIF İŞLEYEN ZEKA TÜRKİYE GENELİ DENEME SINAVI

Bu sayfada şubenizdeki öğrencilere ait kazanım analizi verilmektedir. Her test başlığının yanında ilgili testle ilgili işlem yapmış öğrenci sayısı verilmektedir. Her kazanım için başarı durumu hesaplanırken bu öğrenci sayıları dikkate alınmıştır.

Sözel (TÜR)	Soru	D	Y	%
<b>Türkçe</b>				
[-] Yazdıklarını düzenler.	1	0,22	0,76	22
[+] Okuduğu metindeki gerçek, mecaz ve terim anlamlı sözcükleri ayırt eder.	1	0,54	0,44	54
[-] Metni yorumlar.	3	1,05	1,88	35
[-] Metinle ilgili sorulara cevap verir.	2	0,76	1,17	38
[-] Metnin ana fikrini/ana duygusunu belirler.	1	0,39	0,61	39
[+] Medya metinlerini değerlendirir.	1	0,56	0,44	56
[-] Grafik, tablo ve çizelgeyle sunulan bilgilere ilişkin soruları cevaplar.	1	0,46	0,49	46
[-] Deyim ve atasözlerinin metne katkısını belirler.	2	0,44	1,51	22
[+] Noktalama işaretlerine dikkat ederek sesli ve sessiz okur.	1	0,56	0,44	56
[-] Bağlamdan yararlanarak bilmediği kelime ve kelime gruplarının anlamını tahmin eder.	1	0,34	0,59	34
[-] Metinle ilgili sorular sorar.	1	0,34	0,59	34

Sözel (DİN)	Soru	D	Y	%
<b>Din K.ve A.B.</b>				
[-] Evrendeki mükemmel düzen ile Allah'ın (c.c.) varlığı ve birliği arasında ilişki kurar.	5	2,20	2,71	44
[-] Allah'ın (c.c.) her şeyin yaratıcısı olduğunu fark eder.	5	1,93	3,00	39

Sayısal (MAT)	Soru	D	Y	%
<b>Matematik</b>				
[-] En çok dokuz basamaklı doğal sayıları okur ve yazar.	3	1,17	1,54	39
[-] En çok beş basamaklı doğal sayılarla toplama ve çıkarma işlemi yapar.	4	1,39	1,93	35
[-] Kuralı verilen sayı ve şekil örüntülerinin istenen adımlarını oluşturur.	4	1,29	2,27	32
[-] İki basamaklı doğal sayılarla zihinden toplama ve çıkarma işlemlerinde strateji belirler ve kullanır.	2	0,54	1,32	27
[-] En çok dokuz basamaklı doğal sayıların bölüklerini, basamaklarını ve rakamların basamak değerlerini belirtir.	2	0,56	1,17	28

Sözel (TAR)	Soru	D	Y	%
<b>Tarih</b>				
[+] Yakın çevresinde yaşanan bir örnekten yola çıkarak bir olayın çok boyutluluğunu açıklar.	4	2,22	1,71	55
[+] Sosyal Bilgiler dersinin, Türkiye Cumhuriyeti'nin etkin bir vatandaşı olarak kendi gelişimine katkısını fark eder.	6	3,10	2,78	52

Sözel (İNG)	Soru	D	Y	%
<b>İngilizce</b>				
[-] Students will be able to introduce themselves and meet other people.	4	1,51	2,29	38
[-] Students will be able to read and understand timetable for their lessons.	4	1,98	1,95	49
[-] Students will be able to exchange simple personal information.	1	0,39	0,59	39
[-] Students will be able to read and understand picture stories, conversations and cartoons about personal information.	1	0,39	0,59	39

Sayısal (FEN)	Soru	D	Y	%
<b>Fen</b>				
[-] Ay'ın özelliklerini açıklar.	4	1,85	1,68	46
[-] Güneş'in özelliklerini açıklar.	6	2,20	3,10	37
[+] Güneş'in büyüklüğünü Dünya'nın büyüklüğüyle karşılaştıracak şekilde model hazırlar.	2	1,05	0,76	52
[-] Ay'da canlıların yaşayabileceğine yönelik ürettiği fikirleri tartışır.	2	0,54	1,15	27
[-] Ay'ın dönme ve dolanma hareketlerini açıklar.	1	0,27	0,59	27

## 5C ŞUBE KARNESİ

İL	İLÇE	OKUL	SINAV			
VAN	İPEKYOLU	EREK TOKİ ORTAOKULU	5. SINIF İŞLEYEN ZEKA TÜRKİYE GENELİ DENEME SINAVI			

	Sözel (TÜR)	Sözel (TAR)	Sözel (DİN)	Sözel (İNG)	Sayısal (MAT)	Sayısal (FEN)	Toplam	LGS Puanı
	Türkçe	Tarih	Din K.ve A.B.	İngilizce	Matematik	Fen		
	Net	Net	Net	Net	Net	Net		
5C (18)	3,05	4,11	3,00	2,06	3,67	3,28	19,17	268,080
	▼	▼	▼	▼	▼	▼	▼	▼
Okul (60)	2,76 (3)	3,86 (2)	2,45 (2)	2,27 (4)	2,57 (3)	3,30 (4)	17,21 (3)	259,250
İlçe (904)	3,61 (27)	4,05 (17)	2,80 (15)	3,47 (31)	3,23 (15)	3,53 (22)	20,69 (21)	271,990
İl (3966)	3,46 (90)	3,97 (69)	2,69 (57)	3,13 (106)	3,14 (47)	3,50 (79)	19,89 (75)	269,110
Genel (54252)	4,30 (574)	4,60 (443)	3,12 (387)	4,04 (658)	3,82 (516)	4,38 (596)	24,26 (1287)	285,640

Yukarıdaki tabloda şube isminin yazdığı satırda yazan değerler şubenize ait ortalamalardır. Bu satırın altındaki oklar, şube ortalamasının genel ortalamaya göre durumunu gösterir. Okul, ilçe, il ve genel satırlarında ise; okulunuza, ilçenize, ilinize ve genele ait ortalama gösterilir. Eğer şube ortalamamız bu değerlere göre daha iyiyse yeşil yazı rengiyle, kötüyse kırmızı yazı rengiyle ilgili değer gösterilir. Ortalama türlerinin altındaki parantez içindeki değerler katılım sayılarıdır. Ortalama değerlerinin sağında parantez içindeki değerler, o derste şubenin kaçınıcı olduğunu gösterir.

KATILIM RAPORU					
	Sınava Katılan				
	Öğrenci	Şube	Okul	İlçe	İl
5C şubesinde	18				
Okulunuzda	60	6			
İPEKYOLU ilçesinde	904	54	11		
VAN ilinde	3966	242	62	7	
Genelde	54252	3622	877	252	63

DERECELER
Genelde sınava 3622 şube katıldı, şubeniz [LGS] puanında 1693. oldu
VAN ilinde sınava 242 şube katıldı, şubeniz [LGS] puanında 72. oldu
İPEKYOLU ilçesinde sınava 54 şube katıldı, şubeniz [LGS] puanında 19. oldu
Okulunuzda sınava 6 şube katıldı, şubeniz [LGS] puanında 3. oldu

NET ORTALAMALARINA GÖRE KIYASLAMA

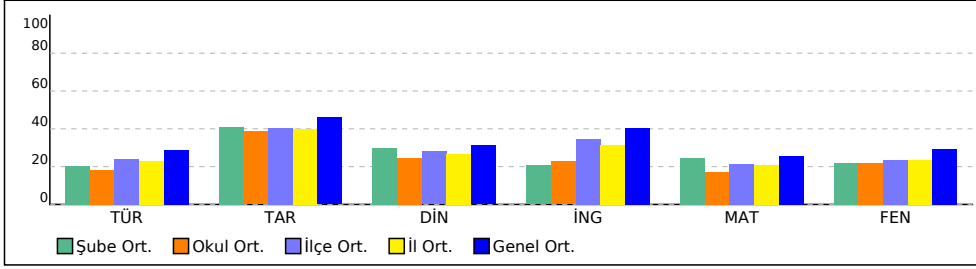

PUAN ORT. GÖRE KIYAS

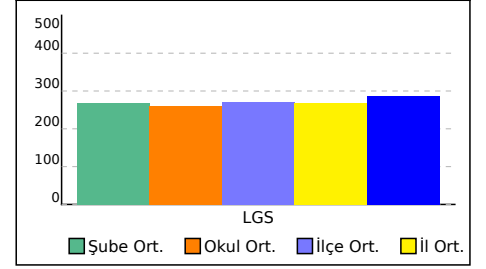

## 5C ŞUBE KARNESİ

İL	İLÇE	OKUL	SINAV
VAN	İPEKYOLU	EREK TOKİ ORTAOKULU	5. SINIF İŞLEYEN ZEKA TÜRKİYE GENELİ DENEME SINAVI

Bu sayfada şubenizdeki öğrencilere ait kazanım analizi verilmektedir. Her test başlığının yanında ilgili testle ilgili işlem yapmış öğrenci sayısı verilmektedir. Her kazanım için başarı durumu hesaplanırken bu öğrenci sayıları dikkate alınmıştır.

Sözel (TÜR)	Soru	D	Y	%
<b>Türkçe</b>				
[-] Yazdıklarını düzenler.	1	0,24	0,68	24
[+] Okuduğu metindeki gerçek, mecaz ve terim anlamlı sözcükleri ayırt eder.	1	0,54	0,42	54
[-] Metni yorumlar.	3	1,12	1,80	37
[-] Metinle ilgili sorulara cevap verir.	2	0,76	1,15	38
[-] Metnin ana fikrini/ana duygusunu belirler.	1	0,41	0,58	41
[+] Medya metinlerini değerlendirir.	1	0,51	0,47	51
[-] Grafik, tablo ve çizelgeyle sunulan bilgilere ilişkin soruları cevaplar.	1	0,46	0,51	46
[-] Deyim ve atasözlerinin metne katkısını belirler.	2	0,46	1,47	23
[+] Noktalama işaretlerine dikkat ederek sesli ve sessiz okur.	1	0,54	0,42	54
[-] Bağlamdan yararlanarak bilmediği kelime ve kelime gruplarının anlamını tahmin eder.	1	0,37	0,58	37
[-] Metinle ilgili sorular sorar.	1	0,29	0,59	29

Sözel (DİN)	Soru	D	Y	%
<b>Din K.ve A.B.</b>				
[-] Evrendeki mükemmel düzen ile Allah'ın (c.c.) varlığı ve birliği arasında ilişki kurar.	5	2,17	2,64	43
[-] Allah'ın (c.c.) her şeyin yaratıcısı olduğunu fark eder.	5	2,08	2,75	42

Sayısal (MAT)	Soru	D	Y	%
<b>Matematik</b>				
[-] En çok dokuz basamaklı doğal sayıları okur ve yazar.	3	1,25	1,41	42
[-] En çok beş basamaklı doğal sayılarla toplama ve çıkarma işlemi yapar.	4	1,47	1,69	37
[-] Kuralı verilen sayı ve şekil örüntülerinin istenen adımlarını oluşturur.	4	1,31	1,97	33
[-] İki basamaklı doğal sayılarla zihinden toplama ve çıkarma işlemlerinde strateji belirler ve kullanır.	2	0,58	1,24	29
[-] En çok dokuz basamaklı doğal sayıların bölüklerini, basamaklarını ve rakamların basamak değerlerini belirtir.	2	0,49	1,03	25

Sözel (TAR)	Soru	D	Y	%
<b>Tarih</b>				
[+] Yakın çevresinde yaşanan bir örnekten yola çıkarak bir olayın çok boyutluluğunu açıklar.	4	2,08	1,78	52
[+] Sosyal Bilgiler dersinin, Türkiye Cumhuriyeti'nin etkin bir vatandaşı olarak kendi gelişimine katkısını fark eder.	6	3,29	2,61	55

Sözel (İNG)	Soru	D	Y	%
<b>İngilizce</b>				
[-] Students will be able to introduce themselves and meet other people.	4	1,42	2,20	36
[-] Students will be able to read and understand timetable for their lessons.	4	1,97	1,92	49
[-] Students will be able to exchange simple personal information.	1	0,41	0,54	41
[-] Students will be able to read and understand picture stories, conversations and cartoons about personal information.	1	0,31	0,63	31

Sayısal (FEN)	Soru	D	Y	%
<b>Fen</b>				
[-] Ay'ın özelliklerini açıklar.	4	1,78	1,73	44
[-] Güneş'in özelliklerini açıklar.	6	2,19	3,17	36
[+] Güneş'in büyüklüğünü Dünya'nın büyüklüğüyle karşılaştıracak şekilde model hazırlar.	2	1,10	0,71	55
[-] Ay'da canlıların yaşayabileceğine yönelik ürettiği fikirleri tartışır.	2	0,53	1,07	26
[-] Ay'ın dönme ve dolanma hareketlerini açıklar.	1	0,25	0,61	25

## 6C ŞUBE KARNESİ

İL	İLÇE	OKUL		SINAV			
VAN	İPEKYOLU	EREK TOKİ ORTAOKULU		5. SINIF İŞLEYEN ZEKA TÜRKİYE GENELİ DENEME SINAVI			

	Sözel (TÜR)	Sözel (TAR)	Sözel (DİN)	Sözel (İNG)	Sayısal (MAT)	Sayısal (FEN)	Toplam	LGS Puanı
	Türkçe	Tarih	Din K.ve A.B.	İngilizce	Matematik	Fen		
	Net	Net	Net	Net	Net	Net		
6C (1)	0,33	0,67	2,00	-2,00	-2,33	-3,67	-5,00	167,330
	▼	▼	▼	▼	▼	▼	▼	▼
Okul (60)	2,76 (6)	3,86 (6)	2,45 (6)	2,27 (6)	2,57 (6)	3,30 (5)	17,21 (6)	259,250
İlçe (904)	3,61 (46)	4,05 (45)	2,80 (31)	3,47 (47)	3,23 (50)	3,53 (50)	20,69 (53)	271,990
İl (3966)	3,46 (169)	3,97 (162)	2,69 (98)	3,13 (178)	3,14 (180)	3,50 (189)	19,89 (222)	269,110
Genel (54252)	4,30 (823)	4,60 (747)	3,12 (487)	4,04 (929)	3,82 (956)	4,38 (970)	24,26 (2244)	285,640

Yukarıdaki tabloda şube isminin yazdığı satırda yazan değerler şubenize ait ortalamalardır. Bu satırın altındaki oklar, şube ortalamasının genel ortalamaya göre durumunu gösterir. Okul, ilçe, il ve genel satırlarında ise; okulunuza, ilçenize, ilinize ve genele ait ortalama gösterilir.

Eğer şube ortalamamız bu değerlere göre daha iyiyse yeşil yazı rengiyle, kötüyse kırmızı yazı rengiyle ilgili değer gösterilir.

Ortalama türlerinin altındaki parantez içindeki değerler katılım sayılarıdır. Ortalama değerlerinin sağında parantez içindeki değerler, o derste şubenin kaçınıcı olduğunu gösterir.

KATILIM RAPORU					
	Sınava Katılan				
	Öğrenci	Şube	Okul	İlçe	İl
6C şubesinde	1				
Okulunuzda	60	6			
İPEKYOLU ilçesinde	904	54	11		
VAN ilinde	3966	242	62	7	
Genelde	54252	3622	877	252	63

DERECELER
Genelde sınava 3622 şube katıldı, şubeniz [LGS] puanında 3228. oldu
VAN ilinde sınava 242 şube katıldı, şubeniz [LGS] puanında 235. oldu
İPEKYOLU ilçesinde sınava 54 şube katıldı, şubeniz [LGS] puanında 54. oldu
Okulunuzda sınava 6 şube katıldı, şubeniz [LGS] puanında 6. oldu

NET ORTALAMALARINA GÖRE KIYASLAMA

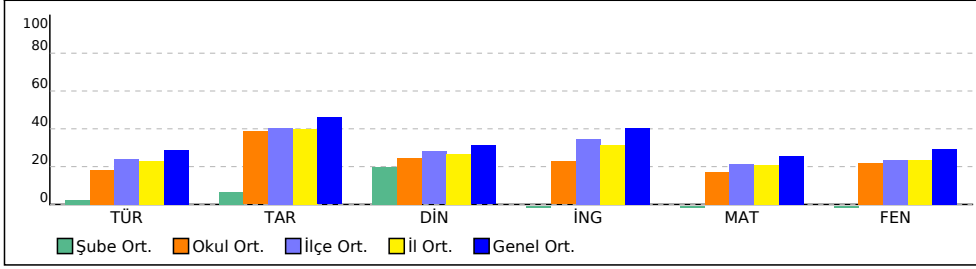

PUAN ORT. GÖRE KIYAS

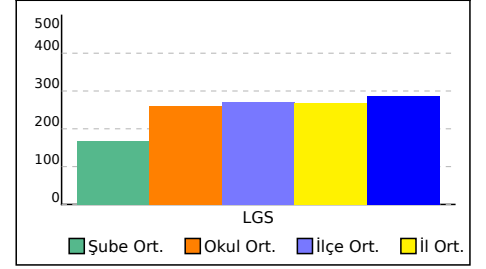

# 6C ŞUBE KARNESİ

İL	İLÇE	OKUL	SINAV
VAN	İPEKYOLU	EREK TOKİ ORTAOKULU	5. SINIF İŞLEYEN ZEKA TÜRKİYE GENELİ DENEME SINAVI

Bu sayfada şubenizdeki öğrencilere ait kazanım analizi verilmektedir. Her test başlığının yanında ilgili testle ilgili işlem yapmış öğrenci sayısı verilmektedir. Her kazanım için başarı durumu hesaplanırken bu öğrenci sayıları dikkate alınmıştır.

Sözel (TÜR)	Soru	D	Y	%
<b>Türkçe</b>				
[-] Yazdıklarını düzenler.	1	0,25	0,67	25
[+] Okuduğu metindeki gerçek, mecaz ve terim anlamlı sözcükleri ayırt eder.	1	0,55	0,42	55
[-] Metni yorumlar.	3	1,12	1,80	37
[-] Metinle ilgili sorulara cevap verir.	2	0,75	1,17	38
[-] Metnin ana fikrini/ana duygusunu belirler.	1	0,40	0,58	40
[+] Medya metinlerini değerlendirir.	1	0,50	0,48	50
[-] Grafik, tablo ve çizelgeyle sunulan bilgilere ilişkin soruları cevaplar.	1	0,47	0,50	47
[-] Deyim ve atasözlerinin metne katkısını belirler.	2	0,45	1,48	23
[+] Noktalama işaretlerine dikkat ederek sesli ve sessiz okur.	1	0,53	0,43	53
[-] Bağlamdan yararlanarak bilmediği kelime ve kelime gruplarının anlamını tahmin eder.	1	0,37	0,58	37
[-] Metinle ilgili sorular sorar.	1	0,28	0,60	28

Sözel (DİN)	Soru	D	Y	%
<b>Din K.ve A.B.</b>				
[-] Evrendeki mükemmel düzen ile Allah'ın (c.c.) varlığı ve birliği arasında ilişki kurar.	5	2,17	2,65	43
[-] Allah'ın (c.c.) her şeyin yaratıcısı olduğunu fark eder.	5	2,08	2,75	42

Sayısal (MAT)	Soru	D	Y	%
<b>Matematik</b>				
[-] En çok dokuz basamaklı doğal sayıları okur ve yazar.	3	1,23	1,43	41
[-] En çok beş basamaklı doğal sayılarla toplama ve çıkarma işlemi yapar.	4	1,47	1,72	37
[-] Kuralı verilen sayı ve şekil örüntülerinin istenen adımlarını oluşturur.	4	1,28	2,00	32
[-] İki basamaklı doğal sayılarla zihinden toplama ve çıkarma işlemlerinde strateji belirler ve kullanır.	2	0,57	1,25	28
[-] En çok dokuz basamaklı doğal sayıların bölüklerini, basamaklarını ve rakamların basamak değerlerini belirtir.	2	0,50	1,03	25

Sözel (TAR)	Soru	D	Y	%
<b>Tarih</b>				
[+] Yakın çevresinde yaşanan bir örnekten yola çıkarak bir olayın çok boyutluluğunu açıklar.	4	2,07	1,80	52
[+] Sosyal Bilgiler dersinin, Türkiye Cumhuriyeti'nin etkin bir vatandaşı olarak kendi gelişimine katkısını fark eder.	6	3,27	2,63	54

Sözel (İNG)	Soru	D	Y	%
<b>İngilizce</b>				
[-] Students will be able to introduce themselves and meet other people.	4	1,40	2,23	35
[-] Students will be able to read and understand timetable for their lessons.	4	1,95	1,93	49
[-] Students will be able to exchange simple personal information.	1	0,40	0,55	40
[-] Students will be able to read and understand picture stories, conversations and cartoons about personal information.	1	0,30	0,63	30

Sayısal (FEN)	Soru	D	Y	%
<b>Fen</b>				
[-] Ay'ın özelliklerini açıklar.	4	1,75	1,77	44
[-] Güneş'in özelliklerini açıklar.	6	2,17	3,20	36
[+] Güneş'in büyüklüğünü Dünya'nın büyüklüğüyle karşılaştıracak şekilde model hazırlar.	2	1,08	0,73	54
[-] Ay'da canlıların yaşayabileceğine yönelik ürettiği fikirleri tartışır.	2	0,52	1,08	26
[-] Ay'ın dönme ve dolanma hareketlerini açıklar.	1	0,25	0,62	25

## KURUM ŞUBE ORTALAMALARI LİSTESİ (Puan-1 sıralı)

İL		İLÇE		OKUL									SINAV ADI									KATILIMLAR			
																						OKUL	İLÇE	İL	GENEL
VAN		İPEKYOLU		EREK TOKİ ORTAOKULU									5. SINIF İŞLEYEN ZEKA TÜRKİYE GENELİ DENEME SINAVI									60	904	3966	54252
Sıra	Okul	Sınıf	Kat.	Sözel (TÜR)			Sözel (TAR)			Sözel (DİN)			Sözel (İNG)			Sayısal (MAT)			Sayısal (FEN)			Toplam			LGS
				Türkçe			Tarih			Din K.ve A.B.			İngilizce			Matematik			Fen			Toplam			Puan
				D	Y	N	D	Y	N	D	Y	N	D	Y	N	D	Y	N	D	Y	N	D	Y	N	Puan
Genel Ortalama				6,73	7,29	4,30	5,85	3,75	4,60	4,65	4,58	3,12	5,32	3,86	4,04	6,05	6,69	3,82	6,52	6,40	4,38	35,12	32,57	24,26	285,640
İl Ortalaması				6,14	8,02	3,46	5,40	4,28	3,97	4,35	4,98	2,69	4,62	4,45	3,13	5,58	7,31	3,14	5,80	6,90	3,50	31,89	35,94	19,89	269,110
İlçe Ortalaması				6,28	8,00	3,61	5,49	4,33	4,05	4,51	5,12	2,80	4,99	4,55	3,47	5,75	7,55	3,23	5,92	7,19	3,53	32,94	36,74	20,69	271,990
Okul Ortalaması				5,67	8,72	2,76	5,33	4,43	3,86	4,25	5,40	2,45	4,05	5,35	2,27	5,05	7,43	2,57	5,77	7,40	3,30	30,12	38,73	17,21	259,250
1	VAN / İPEKYOLU EREK TOKİ ORTAOKULU	4B	1	8,00	7,00	5,67	9,00	1,00	8,67	7,00	3,00	6,00	3,00	7,00	0,67	8,00	7,00	5,67	1,00	14,00	-3,67	36,00	39,00	23,01	271,090
2	VAN / İPEKYOLU EREK TOKİ ORTAOKULU		2	5,50	8,50	2,66	4,50	4,50	3,00	4,50	5,50	2,66	5,00	5,00	3,33	6,00	6,00	4,00	6,00	6,50	3,83	31,50	36,00	19,48	269,940
3	VAN / İPEKYOLU EREK TOKİ ORTAOKULU	5C	18	5,78	8,17	3,05	5,50	4,17	4,11	4,56	4,67	3,00	3,72	5,00	2,06	5,44	5,33	3,67	5,72	7,33	3,28	30,72	34,67	19,17	268,080
4	VAN / İPEKYOLU EREK TOKİ ORTAOKULU	5A	20	6,00	8,50	3,17	5,45	4,40	3,98	3,95	5,80	2,02	4,10	5,45	2,28	4,50	8,45	1,68	5,90	6,35	3,78	29,90	38,95	16,91	258,480
5	VAN / İPEKYOLU EREK TOKİ ORTAOKULU	5B	18	5,17	9,50	2,00	5,06	4,78	3,46	4,11	5,78	2,19	4,44	5,33	2,67	5,17	8,28	2,41	6,17	8,00	3,50	30,12	41,67	16,23	254,530
6	VAN / İPEKYOLU EREK TOKİ ORTAOKULU	6C	1	4,00	11,00	0,33	3,00	7,00	0,67	4,00	6,00	2,00	1,00	9,00	-2,00	2,00	13,00	-2,33	1,00	14,00	-3,67	15,00	60,00	-5,00	167,330

DERS BAŞARILARINA GÖRE KIYASLAMA

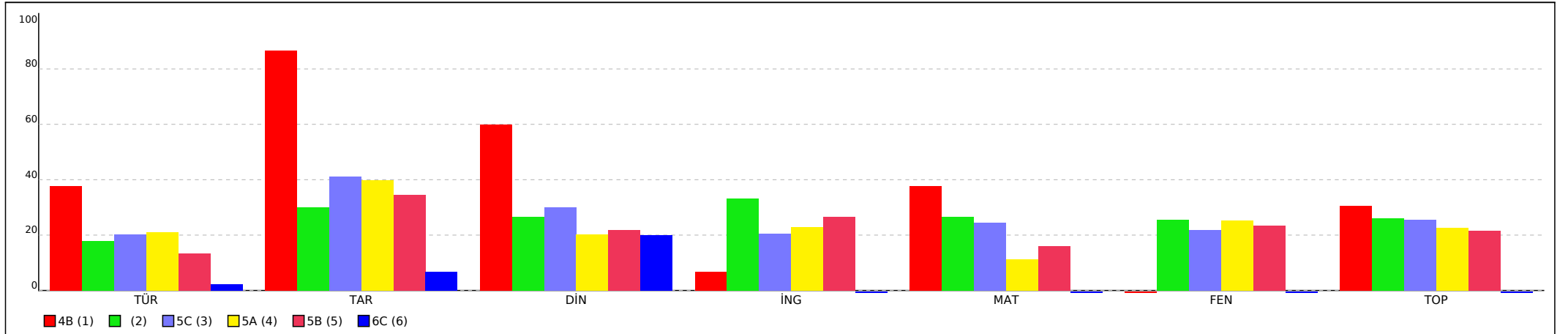



## KURUM ŞUBE ORTALAMALARI LİSTESİ (Puan-1 sıralı)

İL		İLÇE		OKUL									SINAV ADI									KATILIMLAR			
																						OKUL	İLÇE	İL	GENEL
VAN		İPEKYOLU		EREK TOKİ ORTAOKULU									5. SINIF İŞLEYEN ZEKA TÜRKİYE GENELİ DENEME SINAVI									60	904	3966	54252
Sıra	Okul	Sınıf	Kat.	Sözel (TÜR)			Sözel (TAR)			Sözel (DİN)			Sözel (İNG)			Sayısal (MAT)			Sayısal (FEN)			Toplam			LGS
				Türkçe			Tarih			Din K.ve A.B.			İngilizce			Matematik			Fen			Toplam			Puan
				D	Y	N	D	Y	N	D	Y	N	D	Y	N	D	Y	N	D	Y	N	D	Y	N	Puan
Genel Ortalama				6,73	7,29	4,30	5,85	3,75	4,60	4,65	4,58	3,12	5,32	3,86	4,04	6,05	6,69	3,82	6,52	6,40	4,38	35,12	32,57	24,26	285,640
İl Ortalaması				6,14	8,02	3,46	5,40	4,28	3,97	4,35	4,98	2,69	4,62	4,45	3,13	5,58	7,31	3,14	5,80	6,90	3,50	31,89	35,94	19,89	269,110
İlçe Ortalaması				6,28	8,00	3,61	5,49	4,33	4,05	4,51	5,12	2,80	4,99	4,55	3,47	5,75	7,55	3,23	5,92	7,19	3,53	32,94	36,74	20,69	271,990
Okul Ortalaması				5,67	8,72	2,76	5,33	4,43	3,86	4,25	5,40	2,45	4,05	5,35	2,27	5,05	7,43	2,57	5,77	7,40	3,30	30,12	38,73	17,21	259,250

PUANA GÖRE KIYASLAMA

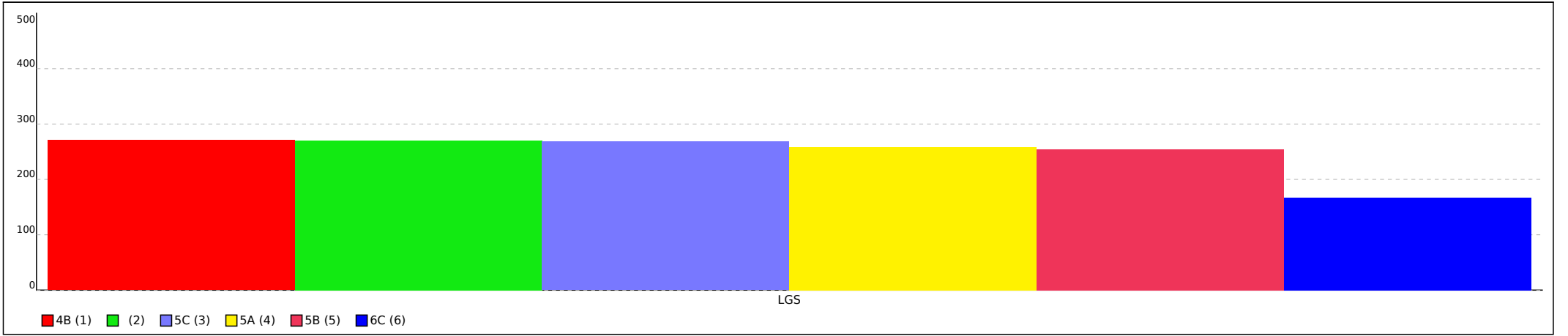

Not: Grafiklerin şube etiketlerinde ilk sütunda yer alan sıra numaraları kullanılmıştır.

SINAV SONUÇ BELGESİ							
VAN / İPEKYOLU / EREK TOKİ ORTAOKULU							
Öğrenci				Numara		Sınıf	
BEDİRHAN AKDAĞ				74			
Puan Türü	Puan	Genel Ort.	Dereceler				
			Snf	Kurum	İlçe	İl	Genel
LGS	▼ 198,232	285,640	2	53	793	3404	47897
Puanı Hesaplanan:			60	903	3954	53981	
Katılımlar:			2	60	904	3966	54252

Ders	Soru	Doğru	Yanlış	Net	Başarı %	Sınıf Ort.	Kurum Ort.	Genel Ort.
Türkçe	15	5	9	2,00	13	▼ 2,66	▼ 2,76	▼ 4,30
Tarih	10	1	7	-1,33	-13	▼ 3,00	▼ 3,86	▼ 4,60
Din K.ve A.B.	10	2	8	-0,67	-7	▼ 2,66	▼ 2,45	▼ 3,12
İngilizce	10	2	8	-0,67	-7	▼ 3,33	▼ 2,27	▼ 4,04
Matematik	15	3	11	-0,67	-4	▼ 4,00	▼ 2,57	▼ 3,82
Fen	15	4	11	0,33	2	▼ 3,83	▼ 3,30	▼ 4,38
<b>Toplam:</b>	<b>75</b>	<b>17</b>	<b>54</b>	<b>-1,00</b>	<b>-1</b>	<b>▼ 19,50</b>	<b>▼ 17,21</b>	<b>▼ 24,27</b>

Soru No	123456789012345
Sözel (TÜR)	AcBdcaBBdc bbcC
Cevap Anh.	B AACADBBBACDDBC
Sözel (TAR)	Bcacaabc
Cevap Anh.	B BDCBCDCABA
Sözel (DİN)	bccAcDada*
Cevap Anh.	B ADBADDCBBC
Sözel (İNG)	dCdadaacbcD
Cevap Anh.	B ACBBADDCAD
Sayısal (MAT)	c aAABababbbccc*
Cevap Anh.	B DACAABDCACDBBD
Sayısal (FEN)	dabCbdaaDBAbad*
Cevap Anh.	B ABACDCCBDBADDBD

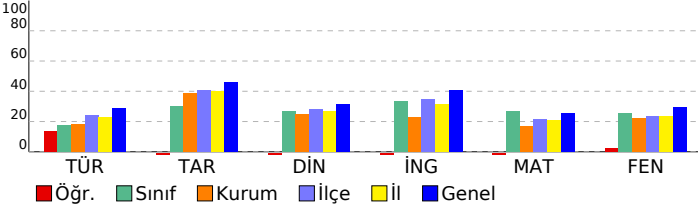

## 5. SINIF İŞLEYEN ZEKA TÜRKİYE GENELİ DENEME SINAVI

### DERSLERE GÖRE BAŞARI ANALİZİ

Sözel (TÜR)	S	D	Y	B%
<b>Türkçe</b>				
Yazdıklarını düzenler.	1	1	0	100
Okuduğu metindeki gerçek, mecaz ve terim anlamlı sözcükleri ayırt eder.	1	0	1	0
Metni yorumlar.	3	1	2	33
Metinle ilgili sorulara cevap verir.	2	0	2	0
Metnin ana fikrini/ana duygusunu belirler.	1	1	0	100
Medya metinlerini değerlendirir.	1	0	1	0
Grafik, tablo ve çizelgeyle sunulan bilgilere ilişkin sorulara cevaplar.	1	0	0	0
Deyim ve atasözlerinin metne katkısını belirler.	2	0	2	0
Noktalama işaretlerine dikkat ederek sesli ve sessiz okur.	1	1	0	100
Bağlamdan yararlanarak bilmediği kelime ve kelime gruplarının anlamını tahmin eder.	1	0	1	0
Metinle ilgili sorular sorar.	1	1	0	100

Sözel (TAR)	S	D	Y	B%
<b>Tarih</b>				
Yakın çevresinde yaşanan bir olaydan yola çıkarak bir olayın çok boyutluluğunu açıklar.	4	0	3	0
Sosyal Bilgiler dersinin, Türkiye Cumhuriyeti'nin etkin bir vatandaşı olarak kendi gelişimine katkısını fark eder.	6	1	4	17

Sözel (DİN)	S	D	Y	B%
<b>Din K.ve A.B.</b>				
Evrendeki mükemmel düzen ile Allah'ın (c.c.) varlığı ve birliği arasında ilişki kurar.	5	1	4	20
Allah'ın (c.c.) her şeyin yaratıcısı olduğunu fark eder.	5	1	4	20

Sözel (İNG)	S	D	Y	B%
<b>İngilizce</b>				
Students will be able to introduce themselves and meet other people.	4	1	3	25
Students will be able to read and understand timetable for their lessons.	4	1	3	25
Students will be able to exchange simple personal information.	1	0	1	0
Students will be able to read and understand picture stories, conversations and cartoons about personal information.	1	0	1	0

Sayısal (MAT)	S	D	Y	B%
<b>Matematik</b>				
En çok dokuz basamaklı doğal sayıları okur ve yazar.	3	0	3	0
En çok beş basamaklı doğal sayılarla toplama ve çıkarma işlemi yapar.	4	1	2	25
Kuralı verilen sayı ve şekil örüntülerinin istenen adınımlarını oluşturur.	4	2	2	50
İki basamaklı doğal sayılarla zihinden toplama ve çıkarma işlemlerinde strateji belirler ve kullanır.	2	0	2	0
En çok dokuz basamaklı doğal sayıların bölüklerini, basamaklarını ve rakamların basamak değerlerini belirtir.	2	0	2	0

Sayısal (FEN)	S	D	Y	B%
<b>Fen</b>				
Ay'ın özelliklerini açıklar.	4	1	3	25
Güneş'in özelliklerini açıklar.	6	1	5	17
Güneş'in büyüklüğünü Dünya'nın büyüklüğüyle karşılaştırarak şekilde model hazırlar.	2	0	2	0
Ay'da canlıların yaşayabileceğine yönelik ürettiği fikirleri tartışır.	2	1	1	50
Ay'ın dönme ve dolanma hareketlerini açıklar.	1	1	0	100

# SINAV SONUÇ BELGESİ

## 5. SINIF İŞLEYEN ZEKA TÜRKİYE GENELİ DENEME SINAVI

### DERSLERE GÖRE BAŞARI ANALİZİ

VAN / İPEKYOLU / EREK TOKİ ORTAOKULU		
Öğrenci	Numara	Sınıf
EBRU ÖZHAN	97	

Puan Türü	Puan	Genel Ort.	Dereceler				
			Snf	Kurum	İlçe	İl	Genel
LGS	▲ 341,639	285,640	1	6	155	688	13884
Puanı Hesaplanan:			60	903	3954	53981	
Katılımlar:			2	60	904	3966	54252

Ders	Soru	Doğru	Yanlış	Net	Başarı %	Sınıf Ort.	Kurum Ort.	Genel Ort.
Türkçe	15	6	8	3,33	22	▲ 2,66	▲ 2,76	▼ 4,30
Tarih	10	8	2	7,33	73	▲ 3,00	▲ 3,86	▲ 4,60
Din K.ve A.B.	10	7	3	6,00	60	▲ 2,66	▲ 2,45	▲ 3,12
İngilizce	10	8	2	7,33	73	▲ 3,33	▲ 2,27	▲ 4,04
Matematik	15	9	1	8,67	58	▲ 4,00	▲ 2,57	▲ 3,82
Fen	15	8	2	7,33	49	▲ 3,83	▲ 3,30	▲ 4,38
Toplam:	75	46	18	40,00	53	▲ 19,50	▲ 17,21	▲ 24,27

Soru No	123456789012345
Sözel (TÜR)	AcaCdDa BAdBaBd
Cevap Anh.	B AABCADBBBACDDBC
Sözel (TAR)	BcCBcDbABA
Cevap Anh.	B BDCBCDCABA
Sözel (DİN)	ADBADbbBbd
Cevap Anh.	B ADBADDCBBC
Sözel (İNG)	ACcBADDbAD
Cevap Anh.	B ACBBADDCAD
Sayısal (MAT)	DACcABCD D B
Cevap Anh.	B DACAABCDACDDBD
Sayısal (FEN)	cBACDCbBDB
Cevap Anh.	B ABACDCCBDBADDBD

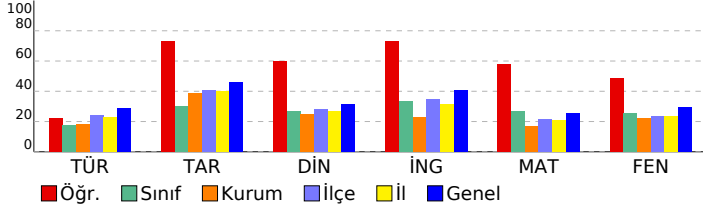

Sözel (TÜR)	S	D	Y	B%
<b>Türkçe</b>				
Yazdıklarını düzenler.	1	0	1	0
Okuduğu metindeki gerçek, mecaz ve terim anlamlı sözcükleri ayırt eder.	1	1	0	100
Metni yorumlar.	3	1	1	33
Metnin ilgili sorulara cevap verir.	2	2	0	100
Metnin ana fikrini/ana duygusunu belirler.	1	0	1	0
Medya metinlerini değerlendirir.	1	1	0	100
Grafik, tablo ve çizelgeyle sunulan bilgilere ilişkin sorulara cevaplar.	1	0	1	0
Deyim ve atasözlerinin metne katkısını belirler.	2	0	2	0
Noktalama işaretlerine dikkat ederek sesli ve sessiz okur.	1	1	0	100
Bağlamdan yararlanarak bilmediği kelime ve kelime gruplarının anlamını tahmin eder.	1	0	1	0
Metnin ilgili sorular sorar.	1	0	1	0

Sözel (TAR)	S	D	Y	B%
<b>Tarih</b>				
Yakın çevresinde yaşanan bir olaydan yola çıkarak bir olayın çok boyutluluğunu açıklar.	4	3	1	75
Sosyal Bilgiler dersinin, Türkiye Cumhuriyeti'nin etkin bir vatandaşı olarak kendi gelişimine katkısını fark eder.	6	5	1	83

Sözel (DİN)	S	D	Y	B%
<b>Din K.ve A.B.</b>				
Evrendeki mükemmel düzen ile Allah'ın (c.c.) varlığı ve birliği arasında ilişki kurar.	5	3	2	60
Allah'ın (c.c.) her şeyin yaratıcısı olduğunu fark eder.	5	4	1	80

Sözel (İNG)	S	D	Y	B%
<b>İngilizce</b>				
Students will be able to introduce themselves and meet other people.	4	3	1	75
Students will be able to read and understand timetable for their lessons.	4	4	0	100
Students will be able to exchange simple personal information.	1	0	1	0
Students will be able to read and understand picture stories, conversations and cartoons about personal information.	1	1	0	100

Sayısal (MAT)	S	D	Y	B%
<b>Matematik</b>				
En çok dokuz basamaklı doğal sayıları okur ve yazar.	3	3	0	100
En çok beş basamaklı doğal sayılarla toplama ve çıkarma işlemi yapar.	4	3	0	75
Kuralı verilen sayı ve şekil örüntülerinin istenen adınımlarını oluşturur.	4	1	1	25
İki basamaklı doğal sayılarla zihinden toplama ve çıkarma işlemlerinde strateji belirler ve kullanır.	2	2	0	100
En çok dokuz basamaklı doğal sayıların bölüklerini, basamaklarını ve rakamların basamak değerlerini belirtir.	2	0	0	0

Sayısal (FEN)	S	D	Y	B%
<b>Fen</b>				
Ay'ın özelliklerini açıklar.	4	2	0	50
Güneş'in özelliklerini açıklar.	6	4	1	67
Güneş'in büyüklüğünü Dünya'nın büyüklüğüyle karşılaştırarak şekilde model hazırlar.	2	1	1	50
Ay'da canlıların yaşayabileceğine yönelik ürettiği fikirleri tartışır.	2	1	0	50
Ay'ın dönme ve dolanma hareketlerini açıklar.	1	0	0	0

# SINAV SONUÇ BELGESİ

## 5. SINIF İŞLEYEN ZEKA TÜRKİYE GENELİ DENEME SINAVI

### DERSLERE GÖRE BAŞARI ANALİZİ

VAN / İPEKYOLU / EREK TOKİ ORTAOKULU							
Öğrenci			Numara		Sınıf		
TAHA AYDOĞDU			148		4B		
Puan Türü	Puan	Genel Ort.	Dereceler				
			Snf	Kurum	İlçe	İl	Genel
LGS	▼ 271,091	285,640	1	21	405	1694	28430
Puanı Hesaplanan:			60	903	3954	53981	
Katılımlar:			1	60	904	3966	54252

Ders	Soru	Doğru	Yanlış	Net	Başarı %	Sınıf Ort.	Kurum Ort.	Genel Ort.
Türkçe	15	8	7	5,67	38	◆ 5,67	▲ 2,76	▲ 4,30
Tarih	10	9	1	8,67	87	◆ 8,67	▲ 3,86	▲ 4,60
Din K.ve A.B.	10	7	3	6,00	60	◆ 6,00	▲ 2,45	▲ 3,12
İngilizce	10	3	7	0,67	7	◆ 0,67	▼ 2,27	▼ 4,04
Matematik	15	8	7	5,67	38	◆ 5,67	▲ 2,57	▲ 3,82
Fen	15	1	14	-3,67	-24	◆ -3,67	▼ 3,30	▼ 4,38
Toplam:	75	36	39	23,00	31	◆ 23,00	▲ 17,21	▼ 24,27

Soru No	123456789012345
Sözel (TÜR)	dCdbBdBACcAAcDd
Cevap Anh.	A BCADBBDACDAABDC
Sözel (TAR)	CD CABABDCd
Cevap Anh.	A CDCABABDCB
Sözel (DİN)	CBBAADBAbc
Cevap Anh.	A CBBCADBADD
Sözel (İNG)	cAaDdbcAda
Cevap Anh.	A BADDCADACB
Sayısal (MAT)	BaABaDCcaDBcbda
Cevap Anh.	A BDABDCACDBDACA
Sayısal (FEN)	bCabacaabcbadbca
Cevap Anh.	A ACDCCBDBADDBDAB

Sözel (TÜR)	S	D	Y	B%
Türkçe	1	0	1	0
Yazdıklarını düzenler.	1	0	1	0
Okuduğu metindeki gerçek, mecaz ve terim anlamlı sözcükleri ayırt eder.	1	1	0	100
Metni yorumlar.	3	1	2	33
Metnin ilgili sorulara cevap verir.	2	0	2	0
Metnin ana fikrini/ana duygusunu belirler.	1	1	0	100
Medya metinlerini değerlendirir.	1	1	0	100
Grafik, tablo ve çizelgeyle sunulan bilgilere ilişkin sorulara cevaplar.	1	1	0	100
Deyim ve atasözlerinin metne katkısını belirler.	2	1	1	50
Noktalama işaretlerine dikkat ederek sesli ve sessiz okur.	1	1	0	100
Bağlamdan yararlanarak bilmediği kelime ve kelime gruplarının anlamını tahmin eder.	1	1	0	100
Metnin ilgili sorular sorar.	1	0	1	0

Sözel (TAR)	S	D	Y	B%
Tarih	4	4	0	100
Yakın çevresinde yaşanan bir örnekten yola çıkarak bir olayın çok boyutluluğunu açıklar.	4	4	0	100
Sosyal Bilgiler dersinin, Türkiye Cumhuriyeti'nin etkin bir vatandaşı olarak kendi gelişimine katkısını fark eder.	6	5	1	83

Sözel (DİN)	S	D	Y	B%
Din K.ve A.B.	5	4	1	80
Evrendeki mükemmel düzen ile Allah'ın (c.c.) varlığı ve birliği arasında ilişki kurar.	5	4	1	80
Allah'ın (c.c.) her şeyin yaratıcısı olduğunu fark eder.	5	3	2	60

Sözel (İNG)	S	D	Y	B%
İngilizce	4	1	3	25
Students will be able to introduce themselves and meet other people.	4	1	3	25
Students will be able to read and understand timetable for their lessons.	4	1	3	25
Students will be able to exchange simple personal information.	1	0	1	0
Students will be able to read and understand picture stories, conversations and cartoons about personal information.	1	1	0	100

Sayısal (MAT)	S	D	Y	B%
Matematik	3	2	1	67
En çok dokuz basamaklı doğal sayıları okur ve yazar.	3	2	1	67
En çok beş basamaklı doğal sayılarla toplama ve çıkarma işlemi yapar.	4	2	2	50
Kuralı verilen sayı ve şekil örüntülerinin istenen adımlarını oluşturur.	4	3	1	75
İki basamaklı doğal sayılarla zihinden toplama ve çıkarma işlemlerinde strateji belirler ve kullanır.	2	0	2	0
En çok dokuz basamaklı doğal sayıların bölüklerini, basamaklarını ve rakamların basamak değerlerini belirtir.	2	1	1	50

Sayısal (FEN)	S	D	Y	B%
Fen	4	1	3	25
Ay'ın özelliklerini açıklar.	4	1	3	25
Güneş'in özelliklerini açıklar.	6	0	6	0
Güneş'in büyüklüğünü Dünya'nın büyüklüğüyle karşılaştırarak şekilde model hazırlar.	2	0	2	0
Ay'da canlıların yaşayabileceğine yönelik ürettiği fikirleri tartışır.	2	0	2	0
Ay'ın dönme ve dolanma hareketlerini açıklar.	1	0	1	0

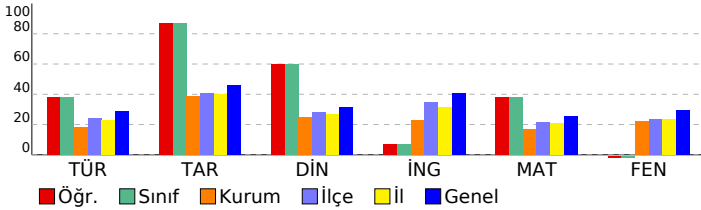

SINAV SONUÇ BELGESİ							
VAN / İPEKYOLU / EREK TOKİ ORTAOKULU							
Öğrenci				Numara		Sınıf	
* **N *				0		5A	
Puan Türü	Puan	Genel Ort.	Dereceler				
			Snf	Kurum	İlçe	İl	Genel
LGS	▼ 222,450	285,640	17	45	651	2754	40718
Puanı Hesaplanan:			60	903	3954	53981	
Katılımlar:			20	60	904	3966	54252

Ders	Soru	Doğru	Yanlış	Net	Başarı %	Sınıf Ort.	Kurum Ort.	Genel Ort.
Türkçe	15	3	12	-1,00	-7	▼ 3,17	▼ 2,76	▼ 4,30
Tarih	10	6	4	4,67	47	▲ 3,98	▲ 3,86	▲ 4,60
Din K.ve A.B.	10	2	8	-0,67	-7	▼ 2,02	▼ 2,45	▼ 3,12
İngilizce	10	0	10	-3,33	-33	▼ 2,28	▼ 2,27	▼ 4,04
Matematik	15	4	11	0,33	2	▼ 1,68	▼ 2,57	▼ 3,82
Fen	15	8	7	5,67	38	▲ 3,78	▲ 3,30	▲ 4,38
<b>Toplam:</b>	<b>75</b>	<b>23</b>	<b>52</b>	<b>5,67</b>	<b>8</b>	<b>▼ 16,92</b>	<b>▼ 17,21</b>	<b>▼ 24,27</b>

Soru No	123456789012345
Sözel (TÜR)	abccaBdcbcAbBaa
Cevap Anh.	A BCADBACDAABDC
Sözel (TAR)	daCABdBbCB
Cevap Anh.	A CDCABABDCB
Sözel (DİN)	bcddbDBdab
Cevap Anh.	A CBBCADBADD
Sözel (İNG)	cbacaccdba
Cevap Anh.	A BADDACADACB
Sayısal (MAT)	abbcbDbcbDBacbA
Cevap Anh.	A BDABCDACDBDACA
Sayısal (FEN)	cbaCCBaBAccBDAd
Cevap Anh.	A ACDCCBDBADDBDAB

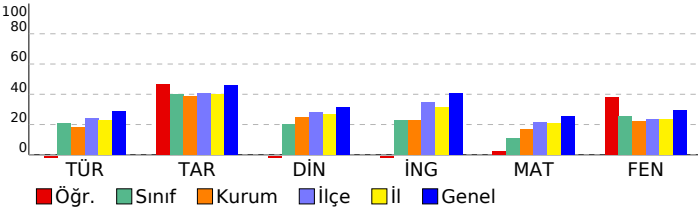

## 5. SINIF İŞLEYEN ZEKA TÜRKİYE GENELİ DENEME SINAVI

### DERSLERE GÖRE BAŞARI ANALİZİ

Sözel (TÜR)	S	D	Y	B%
<b>Türkçe</b>				
Yazdıklarını düzenler.	1	0	1	0
Okuduğu metindeki gerçek, mecaz ve terim anlamlı sözcükleri ayırt eder.	1	0	1	0
Metni yorumlar.	3	1	2	33
Metnin ilgili sorulara cevap verir.	2	1	1	50
Metnin ana fikrini/ana duygusunu belirler.	1	0	1	0
Medya metinlerini değerlendirir.	1	0	1	0
Grafik, tablo ve çizelgeyle sunulan bilgilere ilişkin sorulara cevaplar.	1	0	1	0
Deyim ve atasözlerinin metne katkısını belirler.	2	0	2	0
Noktalama işaretlerine dikkat ederek sesli ve sessiz okur.	1	1	0	100
Bağlamdan yararlanarak bilmediği kelime ve kelime gruplarının anlamını tahmin eder.	1	0	1	0
Metnin ilgili sorular sorar.	1	0	1	0

Sözel (TAR)	S	D	Y	B%
<b>Tarih</b>				
Yakın çevresinde yaşanan bir örnekten yola çıkarak bir olayın çok boyutluluğunu açıklar.	4	2	2	50
Sosyal Bilgiler dersinin, Türkiye Cumhuriyeti'nin etkin bir vatandaşı olarak kendi gelişimine katkısını fark eder.	6	4	2	67

Sözel (DİN)	S	D	Y	B%
<b>Din K.ve A.B.</b>				
Evrendeki mükemmel düzen ile Allah'ın (c.c.) varlığı ve birliği arasında ilişki kurar.	5	1	4	20
Allah'ın (c.c.) her şeyin yaratıcısı olduğunu fark eder.	5	1	4	20

Sözel (İNG)	S	D	Y	B%
<b>İngilizce</b>				
Students will be able to introduce themselves and meet other people.	4	0	4	0
Students will be able to read and understand timetable for their lessons.	4	0	4	0
Students will be able to exchange simple personal information.	1	0	1	0
Students will be able to read and understand picture stories, conversations and cartoons about personal information.	1	0	1	0

Sayısal (MAT)	S	D	Y	B%
<b>Matematik</b>				
En çok dokuz basamaklı doğal sayıları okur ve yazar.	3	1	2	33
En çok beş basamaklı doğal sayılarla toplama ve çıkarma işlemi yapar.	4	1	3	25
Kuralı verilen sayı ve şekil örüntülerinin istenen adımlarını oluşturur.	4	2	2	50
İki basamaklı doğal sayılarla zihinden toplama ve çıkarma işlemlerinde strateji belirler ve kullanır.	2	0	2	0
En çok dokuz basamaklı doğal sayıların bölüklerini, basamaklarını ve rakamların basamak değerlerini belirtir.	2	0	2	0

Sayısal (FEN)	S	D	Y	B%
<b>Fen</b>				
Ay'ın özelliklerini açıklar.	4	1	3	25
Güneş'in özelliklerini açıklar.	6	4	2	67
Güneş'in büyüklüğünü Dünya'nın büyüklüğüyle karşılaştırarak şekilde model hazırlar.	2	2	0	100
Ay'da canlıların yaşayabileceğine yönelik ürettiği fikirleri tartışır.	2	0	2	0
Ay'ın dönme ve dolanma hareketlerini açıklar.	1	1	0	100

# SINAV SONUÇ BELGESİ

## 5. SINIF İŞLEYEN ZEKA TÜRKİYE GENELİ DENEME SINAVI

### DERSLERE GÖRE BAŞARI ANALİZİ

VAN / İPEKYOLU / EREK TOKİ ORTAOKULU		
Öğrenci	Numara	Sınıf
ABDULLAH	0	5A

Puan Türü	Puan	Genel Ort.	Dereceler				
			Snf	Kurum	İlçe	İl	Genel
LGS	▼ 215,834	285,640	18	48	691	2941	42706
Puanı Hesaplanan:			60	903	3954	53981	
Katılımlar:			20	60	904	3966	54252

Ders	Soru	Doğru	Yanlış	Net	Başarı %	Sınıf Ort.	Kurum Ort.	Genel Ort.
Türkçe	15	5	10	1,67	11	▼ 3,17	▼ 2,76	▼ 4,30
Tarih	10	4	6	2,00	20	▼ 3,98	▼ 3,86	▼ 4,60
Din K.ve A.B.	10	5	5	3,33	33	▲ 2,02	▲ 2,45	▲ 3,12
İngilizce	10	1	9	-2,00	-20	▼ 2,28	▼ 2,27	▼ 4,04
Matematik	15	4	11	0,33	2	▼ 1,68	▼ 2,57	▼ 3,82
Fen	15	4	11	0,33	2	▼ 3,78	▼ 3,30	▼ 4,38
Toplam:	75	23	52	5,67	8	▼ 16,92	▼ 17,21	▼ 24,27

Soru No	123456789012345
Sözel (TÜR)	BbbbBcabCcbABca
Cevap Anh.	A BCADBACDAABDC
Sözel (TAR)	baCdBABcaa
Cevap Anh.	A CDCABABDCB
Sözel (DİN)	bccDADBADc
Cevap Anh.	A CBBCADBADD
Sözel (İNG)	dbabddcdaB
Cevap Anh.	A BADDCADACB
Sayısal (MAT)	cadBaDdcababACb
Cevap Anh.	A BDABCDACDBDACA
Sayısal (FEN)	AbDCdcccBbbcabba
Cevap Anh.	A ACDCCBDBADDBDAB

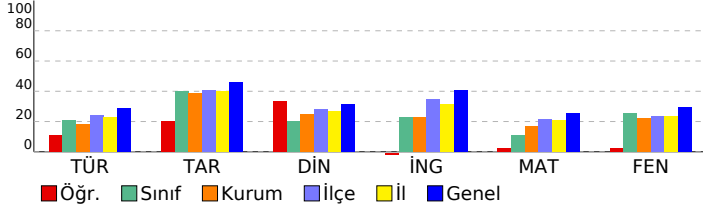

Sözel (TÜR)	S	D	Y	B%
Türkçe	1	1	0	100
Yazdıklarını düzenler.	1	1	0	100
Okuduğu metindeki gerçek, mecaz ve terim anlamlı sözcükleri ayırt eder.	1	0	1	0
Metni yorumlar.	3	0	3	0
Metnin ilgili sorulara cevap verir.	2	1	1	50
Metnin ana fikrini/ana duygusunu belirler.	1	1	0	100
Medya metinlerini değerlendirir.	1	0	1	0
Grafik, tablo ve çizelgeyle sunulan bilgilere ilişkin sorulara cevaplar.	1	1	0	100
Deyim ve atasözlerinin metne katkısını belirler.	2	1	1	50
Noktalama işaretlerine dikkat ederek sesli ve sessiz okur.	1	0	1	0
Bağlamdan yararlanarak bilmediği kelime ve kelime gruplarının anlamını tahmin eder.	1	0	1	0
Metnin ilgili sorular sorar.	1	0	1	0

Sözel (TAR)	S	D	Y	B%
Tarih	4	2	2	50
Yakın çevresinde yaşanan bir örnekten yola çıkarak bir olayın çok boyutluluğunu açıklar.	4	2	2	50
Sosyal Bilgiler dersinin, Türkiye Cumhuriyeti'nin etkin bir vatandaşı olarak kendi gelişimine katkısını fark eder.	6	2	4	33

Sözel (DİN)	S	D	Y	B%
Din K.ve A.B.	5	2	3	40
Evrendeki mükemmel düzen ile Allah'ın (c.c.) varlığı ve birliği arasında ilişki kurar.	5	2	3	40
Allah'ın (c.c.) her şeyin yaratıcısı olduğunu fark eder.	5	3	2	60

Sözel (İNG)	S	D	Y	B%
İngilizce	4	1	3	25
Students will be able to introduce themselves and meet other people.	4	0	4	0
Students will be able to read and understand timetable for their lessons.	1	0	1	0
Students will be able to exchange simple personal information.	1	0	1	0
Students will be able to read and understand picture stories, conversations and cartoons about personal information.	1	0	1	0

Sayısal (MAT)	S	D	Y	B%
Matematik	3	0	3	0
En çok dokuz basamaklı doğal sayıları okur ve yazar.	4	2	2	50
En çok beş basamaklı doğal sayılarla toplama ve çıkarma işlemi yapar.	4	1	3	25
Kuralı verilen sayı ve şekil örüntülerinin istenen adımlarını oluşturur.	2	1	1	50
İki basamaklı doğal sayılarla zihinden toplama ve çıkarma işlemlerinde strateji belirler ve kullanır.	2	0	2	0
En çok dokuz basamaklı doğal sayıların bölüklerini, basamaklarını ve rakamların basamak değerlerini belirtir.	2	0	2	0

Sayısal (FEN)	S	D	Y	B%
Fen	4	1	3	25
Ay'ın özelliklerini açıklar.	6	3	3	50
Güneş'in özelliklerini açıklar.	2	0	2	0
Güneş'in büyüklüğünü Dünya'nın büyüklüğüyle karşılaştırarak şekilde model hazırlar.	2	0	2	0
Ay'da canlıların yaşayabileceğine yönelik ürettiği fikirleri tartışır.	2	0	2	0
Ay'ın dönme ve dolanma hareketlerini açıklar.	1	0	1	0

# SINAV SONUÇ BELGESİ

## 5. SINIF İŞLEYEN ZEKA TÜRKİYE GENELİ DENEME SINAVI

### DERSLERE GÖRE BAŞARI ANALİZİ

VAN / İPEKYOLU / EREK TOKİ ORTAOKULU							
Öğrenci			Numara		Sınıf		
AYSİMA KARAASLAN			2		5A		
Puan Türü	Puan	Genel Ort.	Dereceler				
			Snf	Kurum	İlçe	İl	Genel
LGS	▼ 285,096	285,640	5	19	347	1448	25328
Puanı Hesaplanan:			60	903	3954	53981	
Katılımlar:			20	60	904	3966	54252

Ders	Soru	Doğru	Yanlış	Net	Başarı %	Sınıf Ort.	Kurum Ort.	Genel Ort.
Türkçe	15	7	5	5,33	36	▲ 3,17	▲ 2,76	▲ 4,30
Tarih	10	7	3	6,00	60	▲ 3,98	▲ 3,86	▲ 4,60
Din K.ve A.B.	10	6	3	5,00	50	▲ 2,02	▲ 2,45	▲ 3,12
İngilizce	10	6	2	5,33	53	▲ 2,28	▲ 2,27	▲ 4,04
Matematik	15	3	5	1,33	9	▼ 1,68	▼ 2,57	▼ 3,82
Fen	15	6	7	3,67	24	▼ 3,78	▲ 3,30	▼ 4,38
Toplam:	75	35	25	26,67	36	▲ 16,92	▲ 17,21	▲ 24,27

Soru No	123456789012345
Sözel (TÜR)	dCAcBBc CDA cd
Cevap Anh.	A BCADBBACDAABDC
Sözel (TAR)	CDCACABabB
Cevap Anh.	A CDCABABDCB
Sözel (DİN)	CBBdAc cDD
Cevap Anh.	A CBBCADBADD
Sözel (İNG)	BADDbAD d
Cevap Anh.	A BADDCADACB
Sayısal (MAT)	B bcb ddDB
Cevap Anh.	A BDABCDACDBDACA
Sayısal (FEN)	cdDCbc dADDB ca
Cevap Anh.	A ACDCBDBADDBDAB

Sözel (TÜR)	S	D	Y	B%
<b>Türkçe</b>				
Yazdıklarını düzenler.	1	0	1	0
Okuduğu metindeki gerçek, mecaz ve terim anlamlı sözcükleri ayırt eder.	1	1	0	100
Metni yorumlar.	3	2	0	67
Metnin ilgili sorulara cevap verir.	2	0	1	0
Metnin ana fikrini/ana duygusunu belirler.	1	1	0	100
Medya metinlerini değerlendirir.	1	0	1	0
Grafik, tablo ve çizelgeyle sunulan bilgilere ilişkin sorulara cevaplar.	1	1	0	100
Deyim ve atasözlerinin metne katkısını belirler.	2	1	0	50
Noktalama işaretlerine dikkat ederek sesli ve sessiz okur.	1	1	0	100
Bağlamdan yararlanarak bilmediği kelime ve kelime gruplarının anlamını tahmin eder.	1	0	1	0
Metnin ilgili sorular sorar.	1	0	1	0

Sözel (TAR)	S	D	Y	B%
<b>Tarih</b>				
Yakın çevresinde yaşanan bir olaydan yola çıkarak bir olayın çok boyutluluğunu açıklar.	4	4	0	100
Sosyal Bilgiler dersinin, Türkiye Cumhuriyeti'nin etkin bir vatandaşı olarak kendi gelişimine katkısını fark eder.	6	3	3	50

Sözel (DİN)	S	D	Y	B%
<b>Din K.ve A.B.</b>				
Evrendeki mükemmel düzen ile Allah'ın (c.c.) varlığı ve birliği arasında ilişki kurar.	5	4	0	80
Allah'ın (c.c.) her şeyin yaratıcısı olduğunu fark eder.	5	2	3	40

Sözel (İNG)	S	D	Y	B%
<b>İngilizce</b>				
Students will be able to introduce themselves and meet other people.	4	2	1	50
Students will be able to read and understand timetable for their lessons.	4	4	0	100
Students will be able to exchange simple personal information.	1	0	1	0
Students will be able to read and understand picture stories, conversations and cartoons about personal information.	1	0	0	0

Sayısal (MAT)	S	D	Y	B%
<b>Matematik</b>				
En çok dokuz basamaklı doğal sayıları okur ve yazar.	3	2	0	67
En çok beş basamaklı doğal sayılarla toplama ve çıkarma işlemi yapar.	4	0	1	0
Kuralı verilen sayı ve şekil örüntülerinin istenen adımlarını oluşturur.	4	1	2	25
İki basamaklı doğal sayılarla zihinden toplama ve çıkarma işlemlerinde strateji belirler ve kullanır.	2	0	1	0
En çok dokuz basamaklı doğal sayıların bölüklerini, basamaklarını ve rakamların basamak değerlerini belirtir.	2	0	1	0

Sayısal (FEN)	S	D	Y	B%
<b>Fen</b>				
Ay'ın özelliklerini açıklar.	4	2	2	50
Güneş'in özelliklerini açıklar.	6	2	3	33
Güneş'in büyüklüğünü Dünya'nın büyüklüğüyle karşılaştırarak şekilde model hazırlar.	2	0	2	0
Ay'da canlıların yaşayabileceğine yönelik ürettiği fikirleri tartışır.	2	1	0	50
Ay'ın dönme ve dolanma hareketlerini açıklar.	1	1	0	100

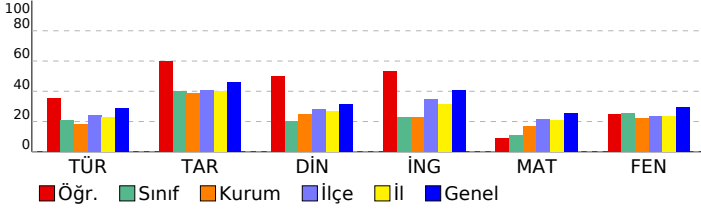

# SINAV SONUÇ BELGESİ

## 5. SINIF İŞLEYEN ZEKA TÜRKİYE GENELİ DENEME SINAVI

### DERSLERE GÖRE BAŞARI ANALİZİ

VAN / İPEKYOLU / EREK TOKİ ORTAOKULU							
Öğrenci				Numara		Sınıf	
BERAT DEMİRBAŞ				0		5A	
Puan Türü	Puan	Genel Ort.	Dereceler				
			Snf	Kurum	İlçe	İl	Genel
LGS	▲ 364,415	285,640	1	2	100	463	9891
Puanı Hesaplanan:			60	903	3954	53981	
Katılımlar:			20	60	904	3966	54252

Ders	Soru	Doğru	Yanlış	Net	Başarı %	Sınıf Ort.	Kurum Ort.	Genel Ort.
Türkçe	15	12	3	11,00	73	▲ 3,17	▲ 2,76	▲ 4,30
Tarih	10	7	3	6,00	60	▲ 3,98	▲ 3,86	▲ 4,60
Din K.ve A.B.	10	9	1	8,67	87	▲ 2,02	▲ 2,45	▲ 3,12
İngilizce	10	6	4	4,67	47	▲ 2,28	▲ 2,27	▲ 4,04
Matematik	15	8	7	5,67	38	▲ 1,68	▲ 2,57	▲ 3,82
Fen	15	9	6	7,00	47	▲ 3,78	▲ 3,30	▲ 4,38
Toplam:	75	51	24	43,00	57	▲ 16,92	▲ 17,21	▲ 24,27

Soru No	123456789012345
Sözel (TÜR)	AAdCAdBdBACaDBC
Cevap Anh.	B AABCADBBACDDBC
Sözel (TAR)	BaCBcCbABb
Cevap Anh.	B BDCBCDCABA
Sözel (DİN)	ADBADDcBbd
Cevap Anh.	B ADBADDcBBC
Sözel (İNG)	cdBaAbdCAD
Cevap Anh.	B ACBBADDcAD
Sayısal (MAT)	aAbAAcDbACadBc
Cevap Anh.	B DACAABCDCACDBBD
Sayısal (FEN)	AaACDCCBDDdcaBc
Cevap Anh.	B ABACDCCBDBADDBD

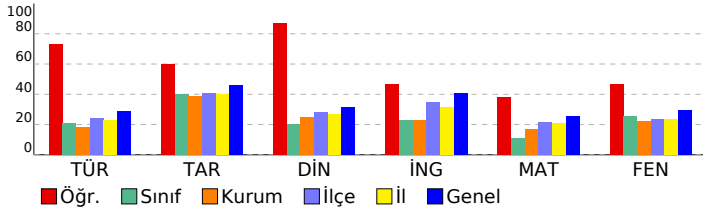

Sözel (TÜR)	S	D	Y	B%
Türkçe				
Yazdıklarını düzenler.	1	0	1	0
Okuduğu metindeki gerçek, mecaz ve terim anlamlı sözcükleri ayırt eder.	1	1	0	100
Metni yorumlar.	3	2	1	67
Metnin ilgili sorulara cevap verir.	2	2	0	100
Metnin ana fikrini/ana duygusunu belirler.	1	1	0	100
Medya metinlerini değerlendirir.	1	1	0	100
Grafik, tablo ve çizelgeyle sunulan bilgilere ilişkin sorulara cevaplar.	1	1	0	100
Deyim ve atasözlerinin metne katkısını belirler.	2	1	1	50
Noktalama işaretlerine dikkat ederek sesli ve sessiz okur.	1	1	0	100
Bağlamdan yararlanarak bilmediği kelime ve kelime gruplarının anlamını tahmin eder.	1	1	0	100
Metnin ilgili sorular sorar.	1	1	0	100

Sözel (TAR)	S	D	Y	B%
Tarih				
Yakın çevresinde yaşanan bir olaydan yola çıkarak bir olayın çok boyutluluğunu açıklar.	4	3	1	75
Sosyal Bilgiler dersinin, Türkiye Cumhuriyeti'nin etkin bir vatandaşı olarak kendi gelişimine katkısını fark eder.	6	4	2	67

Sözel (DİN)	S	D	Y	B%
Din K.ve A.B.				
Evrendeki mükemmel düzen ile Allah'ın (c.c.) varlığı ve birliği arasında ilişki kurar.	5	5	0	100
Allah'ın (c.c.) her şeyin yaratıcısı olduğunu fark eder.	5	4	1	80

Sözel (İNG)	S	D	Y	B%
İngilizce				
Students will be able to introduce themselves and meet other people.	4	2	2	50
Students will be able to read and understand timetable for their lessons.	4	3	1	75
Students will be able to exchange simple personal information.	1	1	0	100
Students will be able to read and understand picture stories, conversations and cartoons about personal information.	1	0	1	0

Sayısal (MAT)	S	D	Y	B%
Matematik				
En çok dokuz basamaklı doğal sayıları okur ve yazar.	3	1	2	33
En çok beş basamaklı doğal sayılarla toplama ve çıkarma işlemi yapar.	4	3	1	75
Kuralı verilen sayı ve şekil örüntülerinin istenen adınımlarını oluşturur.	4	2	2	50
İki basamaklı doğal sayılarla zihinden toplama ve çıkarma işlemlerinde strateji belirler ve kullanır.	2	1	1	50
En çok dokuz basamaklı doğal sayıların bölüklerini, basamaklarını ve rakamların basamak değerlerini belirtir.	2	1	1	50

Sayısal (FEN)	S	D	Y	B%
Fen				
Ay'ın özelliklerini açıklar.	4	3	1	75
Güneş'in özelliklerini açıklar.	6	3	3	50
Güneş'in büyüklüğünü Dünya'nın büyüklüğüyle karşılaştırarak şekilde model hazırlar.	2	2	0	100
Ay'da canlıların yaşayabileceğine yönelik ürettiği fikirleri tartışır.	2	1	1	50
Ay'ın dönme ve dolanma hareketlerini açıklar.	1	0	1	0



# SINAV SONUÇ BELGESİ

## 5. SINIF İŞLEYEN ZEKA TÜRKİYE GENELİ DENEME SINAVI

### DERSLERE GÖRE BAŞARI ANALİZİ

VAN / İPEKYOLU / EREK TOKİ ORTAOKULU							
Öğrenci			Numara		Sınıf		
DERİN AVAR			5		5A		
Puan Türü	Puan	Genel Ort.	Dereceler				
			Snf	Kurum	İlçe	İl	Genel
LGS	▲ 326,643	285,640	2	11	201	858	16587
Puanı Hesaplanan:			60	903	3954	53981	
Katılımlar:			20	60	904	3966	54252

Ders	Soru	Doğru	Yanlış	Net	Başarı %	Sınıf Ort.	Kurum Ort.	Genel Ort.
Türkçe	15	10	5	8,33	56	▲ 3,17	▲ 2,76	▲ 4,30
Tarih	10	8	2	7,33	73	▲ 3,98	▲ 3,86	▲ 4,60
Din K.ve A.B.	10	8	2	7,33	73	▲ 2,02	▲ 2,45	▲ 3,12
İngilizce	10	8	2	7,33	73	▲ 2,28	▲ 2,27	▲ 4,04
Matematik	15	8	7	5,67	38	▲ 1,68	▲ 2,57	▲ 3,82
Fen	15	5	10	1,67	11	▼ 3,78	▼ 3,30	▼ 4,38
Toplam:	75	47	28	37,67	50	▲ 16,92	▲ 17,21	▲ 24,27

Soru No	123456789012345
Sözel (TÜR)	aCdDBBBACadCBDC
Cevap Anh.	A BCADBBBACDAABDC
Sözel (TAR)	CDCAbBDDCc
Cevap Anh.	A CDCABABDCB
Sözel (DİN)	bBBCADBADb
Cevap Anh.	A CBBCADBADD
Sözel (İNG)	aAaDCADACB
Cevap Anh.	A BADDCADACB
Sayısal (MAT)	BbbcbDCAbDccACA
Cevap Anh.	A BDABCDACDBDACA
Sayısal (FEN)	bdDCbdadbbcaDAB
Cevap Anh.	A ACDCCBDBADDBDAB

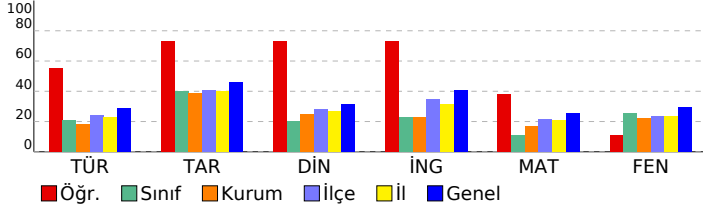

Sözel (TÜR)	S	D	Y	B%
Türkçe	1	0	1	0
Yazdıklarını düzenler.	1	0	1	0
Okuduğu metindeki gerçek, mecaz ve terim anlamlı sözcükleri ayırt eder.	1	1	0	100
Metni yorumlar.	3	2	1	67
Metninle ilgili sorulara cevap verir.	2	2	0	100
Metnin ana fikrini/ana duygusunu belirler.	1	1	0	100
Medya metinlerini değerlendirir.	1	1	0	100
Grafik, tablo ve çizelgeyle sunulan bilgilere ilişkin sorulara cevaplar.	1	1	0	100
Deyim ve atasözlerinin metne katkısını belirler.	2	0	2	0
Noktalama işaretlerine dikkat ederek sesli ve sessiz okur.	1	0	1	0
Bağlamdan yararlanarak bilmediği kelime ve kelime gruplarının anlamını tahmin eder.	1	1	0	100
Metninle ilgili sorular sorar.	1	1	0	100

Sözel (TAR)	S	D	Y	B%
Tarih	4	3	1	75
Yakın çevresinde yaşanan bir örnekten yola çıkarak bir olayın çok boyutluluğunu açıklar.	4	3	1	75
Sosyal Bilgiler dersinin, Türkiye Cumhuriyeti'nin etkin bir vatandaşı olarak kendi gelişimine katkısını fark eder.	6	5	1	83

Sözel (DİN)	S	D	Y	B%
Din K.ve A.B.	5	3	2	60
Evrendeki mükemmel düzen ile Allah'ın (c.c.) varlığı ve birliği arasında ilişki kurar.	5	3	2	60
Allah'ın (c.c.) her şeyin yaratıcısı olduğunu fark eder.	5	5	0	100

Sözel (İNG)	S	D	Y	B%
İngilizce	4	3	1	75
Students will be able to introduce themselves and meet other people.	4	3	1	75
Students will be able to read and understand timetable for their lessons.	4	3	1	75
Students will be able to exchange simple personal information.	1	1	0	100
Students will be able to read and understand picture stories, conversations and cartoons about personal information.	1	1	0	100

Sayısal (MAT)	S	D	Y	B%
Matematik	3	2	1	67
En çok dokuz basamaklı doğal sayıları okur ve yazar.	3	2	1	67
En çok beş basamaklı doğal sayılarla toplama ve çıkarma işlemi yapar.	4	2	2	50
Kuralı verilen sayı ve şekil örüntülerinin istenen adımlarını oluşturur.	4	1	3	25
İki basamaklı doğal sayılarla zihinden toplama ve çıkarma işlemlerinde strateji belirler ve kullanır.	2	1	1	50
En çok dokuz basamaklı doğal sayıların bölüklerini, basamaklarını ve rakamların basamak değerlerini belirtir.	2	2	0	100

Sayısal (FEN)	S	D	Y	B%
Fen	4	0	4	0
Ay'ın özelliklerini açıklar.	4	0	4	0
Güneş'in özelliklerini açıklar.	6	4	2	67
Güneş'in büyüklüğünü Dünya'nın büyüklüğüyle karşılaştırarak şekilde model hazırlar.	2	1	1	50
Ay'da canlıların yaşayabileceğine yönelik ürettiği fikirleri tartışır.	2	0	2	0
Ay'ın dönme ve dolanma hareketlerini açıklar.	1	0	1	0

SINAV SONUÇ BELGESİ							
VAN / İPEKYOLU / EREK TOKİ ORTAOKULU							
Öğrenci				Numara		Sınıf	
ECRİN GÜNDÜZ				10		5A	
Puan Türü	Puan	Genel Ort.	Dereceler				
			Snf	Kurum	İlçe	İl	Genel
LGS	▲ 324,883	285,640	3	12	204	871	16914
Puanı Hesaplanan:			60	903	3954	53981	
Katılımlar:			20	60	904	3966	54252

Ders	Soru	Doğru	Yanlış	Net	Başarı %	Sınıf Ort.	Kurum Ort.	Genel Ort.
Türkçe	15	8	7	5,67	38	▲ 3,17	▲ 2,76	▲ 4,30
Tarih	10	10	0	10,00	100	▲ 3,98	▲ 3,86	▲ 4,60
Din K.ve A.B.	10	6	4	4,67	47	▲ 2,02	▲ 2,45	▲ 3,12
İngilizce	10	8	2	7,33	73	▲ 2,28	▲ 2,27	▲ 4,04
Matematik	15	7	8	4,33	29	▲ 1,68	▲ 2,57	▲ 3,82
Fen	15	8	7	5,67	38	▲ 3,78	▲ 3,30	▲ 4,38
<b>Toplam:</b>	<b>75</b>	<b>47</b>	<b>28</b>	<b>37,67</b>	<b>50</b>	<b>▲ 16,92</b>	<b>▲ 17,21</b>	<b>▲ 24,27</b>

Soru No	123456789012345
Sözel (TÜR)	AABCAaddBACabad
Cevap Anh.	B AABCADBBBACDDBC
Sözel (TAR)	BDCBCDCABA
Cevap Anh.	B BDCBCDCABA
Sözel (DİN)	ADBAAbadBC
Cevap Anh.	B ADBADDCBBC
Sözel (İNG)	ACaBADDgAD
Cevap Anh.	B ACBBADDcAD
Sayısal (MAT)	DACAcbCbCadca
Cevap Anh.	B DACAABCDACDBBD
Sayısal (FEN)	ABdCcCbCddcDBD
Cevap Anh.	B ABACDCCBDBADDBD

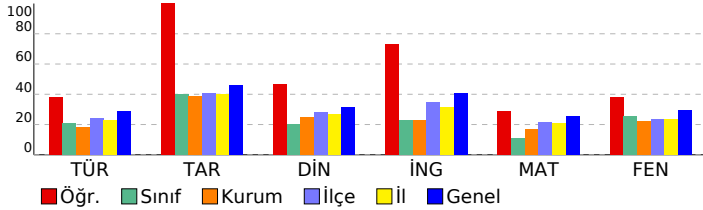

## 5. SINIF İŞLEYEN ZEKA TÜRKİYE GENELİ DENEME SINAVI

### DERSLERE GÖRE BAŞARI ANALİZİ

Sözel (TÜR)	S	D	Y	B%
<b>Türkçe</b>				
Yazdıklarını düzenler.	1	1	0	100
Okuduğu metindeki gerçek, mecaz ve terim anlamlı sözcükleri ayırt eder.	1	1	0	100
Metni yorumlar.	3	2	1	67
Metnin ilgili sorulara cevap verir.	2	0	2	0
Metnin ana fikrini/ana duygusunu belirler.	1	0	1	0
Medya metinlerini değerlendirir.	1	1	0	100
Grafik, tablo ve çizelgeyle sunulan bilgilere ilişkin sorulara cevaplar.	1	1	0	100
Deyim ve atasözlerinin metne katkısını belirler.	2	1	1	50
Noktalama işaretlerine dikkat ederek sesli ve sessiz okur.	1	1	0	100
Bağlamdan yararlanarak bilmediği kelime ve kelime gruplarının anlamını tahmin eder.	1	0	1	0
Metnin ilgili sorular sorar.	1	0	1	0
<b>Sözel (TAR)</b>				
<b>Tarih</b>				
Yakın çevresinde yaşanan bir örnekten yola çıkarak bir olayın çok boyutluluğunu açıklar.	4	4	0	100
Sosyal Bilgiler dersinin, Türkiye Cumhuriyeti'nin etkin bir vatandaşı olarak kendi gelişimine katkısını fark eder.	6	6	0	100
<b>Sözel (DİN)</b>				
<b>Din K.ve A.B.</b>				
Evrendeki mükemmel düzen ile Allah'ın (c.c.) varlığı ve birliği arasında ilişki kurar.	5	2	3	40
Allah'ın (c.c.) her şeyin yaratıcısı olduğunu fark eder.	5	4	1	80
<b>Sözel (İNG)</b>				
<b>İngilizce</b>				
Students will be able to introduce themselves and meet other people.	4	3	1	75
Students will be able to read and understand timetable for their lessons.	4	4	0	100
Students will be able to exchange simple personal information.	1	0	1	0
Students will be able to read and understand picture stories, conversations and cartoons about personal information.	1	1	0	100
<b>Sayısal (MAT)</b>				
<b>Matematik</b>				
En çok dokuz basamaklı doğal sayıları okur ve yazar.	3	1	2	33
En çok beş basamaklı doğal sayılarla toplama ve çıkarma işlemi yapar.	4	1	3	25
Kuralı verilen sayı ve şekil örüntülerinin istenen adımlarını oluşturur.	4	3	1	75
İki basamaklı doğal sayılarla zihinden toplama ve çıkarma işlemlerinde strateji belirler ve kullanır.	2	1	1	50
En çok dokuz basamaklı doğal sayıların bölüklerini, basamaklarını ve rakamların basamak değerlerini belirtir.	2	1	1	50
<b>Sayısal (FEN)</b>				
<b>Fen</b>				
Ay'ın özelliklerini açıklar.	4	3	1	75
Güneş'in özelliklerini açıklar.	6	3	3	50
Güneş'in büyüklüğünü Dünya'nın büyüklüğüyle karşılaştırarak şekilde model hazırlar.	2	1	1	50
Ay'da canlıların yaşayabileceğine yönelik ürettiği fikirleri tartışır.	2	1	1	50
Ay'ın dönme ve dolanma hareketlerini açıklar.	1	0	1	0

# SINAV SONUÇ BELGESİ

## 5. SINIF İŞLEYEN ZEKA TÜRKİYE GENELİ DENEME SINAVI

### DERSLERE GÖRE BAŞARI ANALİZİ

VAN / İPEKYOLU / EREK TOKİ ORTAOKULU							
Öğrenci				Numara		Sınıf	
HAVVANUR AAL				13		5A	
Puan Türü	Puan	Genel Ort.	Dereceler				
			Snf	Kurum	İlçe	İl	Genel
LGS	▼ 250,874	285,640	11	31	488	2068	33215
Puanı Hesaplanan:			60	903	3954	53981	
Katılımlar:			20	60	904	3966	54252

Ders	Soru	Doğru	Yanlış	Net	Başarı %	Sınıf Ort.	Kurum Ort.	Genel Ort.
Türkçe	15	5	10	1,67	11	▼ 3,17	▼ 2,76	▼ 4,30
Tarih	10	5	5	3,33	33	▼ 3,98	▼ 3,86	▼ 4,60
Din K.ve A.B.	10	2	7	-0,33	-3	▼ 2,02	▼ 2,45	▼ 3,12
İngilizce	10	7	3	6,00	60	▲ 2,28	▲ 2,27	▲ 4,04
Matematik	15	2	10	-1,33	-9	▼ 1,68	▼ 2,57	▼ 3,82
Fen	15	9	6	7,00	47	▲ 3,78	▲ 3,30	▲ 4,38
Toplam:	75	30	41	16,33	22	▼ 16,92	▼ 17,21	▼ 24,27

Soru No	123456789012345
Sözel (TÜR)	ccaCAa*aBcdcDBd
Cevap Anh.	B AABCADBBACDDBC
Sözel (TAR)	BbdBcCbBc
Cevap Anh.	B BDCBDCABA
Sözel (DİN)	bcaAcbb Ba
Cevap Anh.	B ADBADDCBBC
Sözel (İNG)	ACaBAbDdAD
Cevap Anh.	B ACBBADDCAD
Sayısal (MAT)	a aA aaDabbbac
Cevap Anh.	B DACAABCDCACDDBD
Sayısal (FEN)	ABdCDcDbadbDDBc
Cevap Anh.	B ABACDCCBDBADDBD

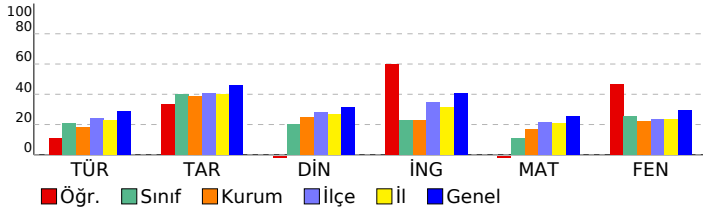

Sözel (TÜR)	S	D	Y	B%
Türkçe	1	0	1	0
Yazdıklarını düzenler.	1	0	1	0
Okuduğu metindeki gerçek, mecaz ve terim anlamlı sözcükleri ayırt eder.	1	1	0	100
Metni yorumlar.	3	1	2	33
Metnin ilgili sorulara cevap verir.	2	1	1	50
Metnin ana fikrini/ana duygusunu belirler.	1	0	1	0
Medya metinlerini değerlendirir.	1	1	0	100
Grafik, tablo ve çizelgeyle sunulan bilgilere ilişkin sorulara cevaplar.	1	0	1	0
Deyim ve atasözlerinin metne katkısını belirler.	2	0	2	0
Noktalama işaretlerine dikkat ederek sesli ve sessiz okur.	1	0	1	0
Bağlamdan yararlanarak bilmediği kelime ve kelime gruplarının anlamını tahmin eder.	1	1	0	100
Metnin ilgili sorular sorar.	1	0	1	0

Sözel (TAR)	S	D	Y	B%
Tarih	4	2	2	50
Yakın çevresinde yaşanan bir örnekten yola çıkarak bir olayın çok boyutluluğunu açıklar.	4	2	2	50
Sosyal Bilgiler dersinin, Türkiye Cumhuriyeti'nin etkin bir vatandaşı olarak kendi gelişimine katkısını fark eder.	6	3	3	50

Sözel (DİN)	S	D	Y	B%
Din K.ve A.B.	5	0	4	0
Evrendeki mükemmel düzen ile Allah'ın (c.c.) varlığı ve birliği arasında ilişki kurar.	5	0	4	0
Allah'ın (c.c.) her şeyin yaratıcısı olduğunu fark eder.	5	2	3	40

Sözel (İNG)	S	D	Y	B%
İngilizce	4	3	1	75
Students will be able to introduce themselves and meet other people.	4	3	1	75
Students will be able to read and understand timetable for their lessons.	4	3	1	75
Students will be able to exchange simple personal information.	1	0	1	0
Students will be able to read and understand picture stories, conversations and cartoons about personal information.	1	0	1	0

Sayısal (MAT)	S	D	Y	B%
Matematik	3	0	3	0
En çok dokuz basamaklı doğal sayıları okur ve yazar.	3	0	3	0
En çok beş basamaklı doğal sayılarla toplama ve çıkarma işlemi yapar.	4	1	0	25
Kuralı verilen sayı ve şekil örüntülerinin istenen adınımlarını oluşturur.	4	1	3	25
İki basamaklı doğal sayılarla zihinden toplama ve çıkarma işlemlerinde strateji belirler ve kullanır.	2	0	2	0
En çok dokuz basamaklı doğal sayıların bölüklerini, basamaklarını ve rakamların basamak değerlerini belirtir.	2	0	2	0

Sayısal (FEN)	S	D	Y	B%
Fen	4	3	1	75
Ay'ın özelliklerini açıklar.	6	3	3	50
Güneş'in özelliklerini açıklar.	2	2	0	100
Güneş'in büyüklüğünü Dünya'nın büyüklüğüyle karşılaştırarak şekilde model hazırlar.	2	1	1	50
Ay'da canlıların yaşayabileceğine yönelik ürettiği fikirleri tartışır.	2	1	1	50
Ay'ın dönme ve dolanma hareketlerini açıklar.	1	0	1	0

# SINAV SONUÇ BELGESİ

## 5. SINIF İŞLEYEN ZEKA TÜRKİYE GENELİ DENEME SINAVI

### DERSLERE GÖRE BAŞARI ANALİZİ

VAN / İPEKYOLU / EREK TOKİ ORTAOKULU							
Öğrenci				Numara		Sınıf	
MELEK HEZER				16		5A	
Puan Türü	Puan	Genel Ort.	Dereceler				
			Snf	Kurum	İlçe	İl	Genel
LGS	▼ 191,702	285,640	20	56	830	3575	49608
Puanı Hesaplanan:			60	903	3954	53981	
Katılımlar:			20	60	904	3966	54252

Ders	Soru	Doğru	Yanlış	Net	Başarı %	Sınıf Ort.	Kurum Ort.	Genel Ort.
Türkçe	15	2	13	-2,33	-16	▼ 3,17	▼ 2,76	▼ 4,30
Tarih	10	3	7	0,67	7	▼ 3,98	▼ 3,86	▼ 4,60
Din K.ve A.B.	10	2	8	-0,67	-7	▼ 2,02	▼ 2,45	▼ 3,12
İngilizce	10	3	7	0,67	7	▼ 2,28	▼ 2,27	▼ 4,04
Matematik	15	3	9	0,00	0	▼ 1,68	▼ 2,57	▼ 3,82
Fen	15	5	10	1,67	11	▼ 3,78	▼ 3,30	▼ 4,38
Toplam:	75	18	54	0,00	0	▼ 16,92	▼ 17,21	▼ 24,27

Soru No	123456789012345
Sözel (TÜR)	bdcbDaccddacBd
Cevap Anh.	B AABCADBBBACDDBC
Sözel (TAR)	cDCBbaadcb
Cevap Anh.	B BDCBCDCABA
Sözel (DİN)	AcdbcCdad
Cevap Anh.	B ADBADDCBBC
Sözel (İNG)	bbcBdaDbAc
Cevap Anh.	B ACBBADDCAD
Sayısal (MAT)	adbc aDCdC dab
Cevap Anh.	B DACAABCDACDDBD
Sayısal (FEN)	AaAdDbacadAcDac
Cevap Anh.	B ABACDCCBDBADDBD

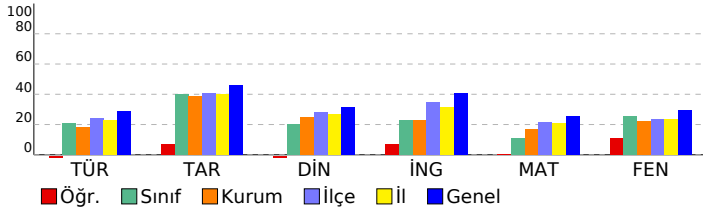

Sözel (TÜR)	S	D	Y	B%
Türkçe	1	0	1	0
Yazdıklarını düzenler.	1	0	1	0
Okuduğu metindeki gerçek, mecaz ve terim anlamlı sözcükleri ayırt eder.	1	0	1	0
Metni yorumlar.	3	0	3	0
Metnin ilgili sorulara cevap verir.	2	2	0	100
Metnin ana fikrini/ana duygusunu belirler.	1	0	1	0
Medya metinlerini değerlendirir.	1	0	1	0
Grafik, tablo ve çizelgeyle sunulan bilgilere ilişkin sorulara cevaplar.	1	0	1	0
Deyim ve atasözlerinin metne katkısını belirler.	2	0	2	0
Noktalama işaretlerine dikkat ederek sesli ve sessiz okur.	1	0	1	0
Bağlamdan yararlanarak bilmediği kelime ve kelime gruplarının anlamını tahmin eder.	1	0	1	0
Metnin ilgili sorular sorar.	1	0	1	0

Sözel (TAR)	S	D	Y	B%
Tarih	4	0	4	0
Yakın çevresinde yaşanan bir örnekten yola çıkarak bir olayın çok boyutluluğunu açıklar.	4	0	4	0
Sosyal Bilgiler dersinin, Türkiye Cumhuriyeti'nin etkin bir vatandaşı olarak kendi gelişimine katkısını fark eder.	6	3	3	50

Sözel (DİN)	S	D	Y	B%
Din K.ve A.B.	5	2	3	40
Evrendeki mükemmel düzen ile Allah'ın (c.c.) varlığı ve birliği arasında ilişki kurar.	5	2	3	40
Allah'ın (c.c.) her şeyin yaratıcısı olduğunu fark eder.	5	0	5	0

Sözel (İNG)	S	D	Y	B%
İngilizce	4	2	2	50
Students will be able to introduce themselves and meet other people.	4	2	2	50
Students will be able to read and understand timetable for their lessons.	4	1	3	25
Students will be able to exchange simple personal information.	1	0	1	0
Students will be able to read and understand picture stories, conversations and cartoons about personal information.	1	0	1	0

Sayısal (MAT)	S	D	Y	B%
Matematik	3	0	2	0
En çok dokuz basamaklı doğal sayıları okur ve yazar.	3	0	2	0
En çok beş basamaklı doğal sayılarla toplama ve çıkarma işlemi yapar.	4	1	2	25
Kuralı verilen sayı ve şekil örüntülerinin istenen adımlarını oluşturur.	4	1	2	25
İki basamaklı doğal sayılarla zihinden toplama ve çıkarma işlemlerinde strateji belirler ve kullanır.	2	0	2	0
En çok dokuz basamaklı doğal sayıların bölüklerini, basamaklarını ve rakamların basamak değerlerini belirtir.	2	1	1	50

Sayısal (FEN)	S	D	Y	B%
Fen	4	2	2	50
Ay'ın özelliklerini açıklar.	4	2	2	50
Güneş'in özelliklerini açıklar.	6	1	5	17
Güneş'in büyüklüğünü Dünya'nın büyüklüğüyle karşılaştırarak şekilde model hazırlar.	2	1	1	50
Ay'da canlıların yaşayabileceğine yönelik ürettiği fikirleri tartışır.	2	0	2	0
Ay'ın dönme ve dolanma hareketlerini açıklar.	1	1	0	100

# SINAV SONUÇ BELGESİ

## 5. SINIF İŞLEYEN ZEKA TÜRKİYE GENELİ DENEME SINAVI

### DERSLERE GÖRE BAŞARI ANALİZİ

VAN / İPEKYOLU / EREK TOKİ ORTAOKULU							
Öğrenci				Numara		Sınıf	
MUHAMMED ALİ PEK				17		5A	
Puan Türü	Puan	Genel Ort.	Dereceler				
			Snf	Kurum	İlçe	İl	Genel
LGS	▼ 240,145	285,640	13	35	545	2297	35890
Puanı Hesaplanan:			60	903	3954	53981	
Katılımlar:			20	60	904	3966	54252

Ders	Soru	Doğru	Yanlış	Net	Başarı %	Sınıf Ort.	Kurum Ort.	Genel Ort.
Türkçe	15	6	9	3,00	20	▼ 3,17	▲ 2,76	▼ 4,30
Tarih	10	6	4	4,67	47	▲ 3,98	▲ 3,86	▲ 4,60
Din K.ve A.B.	10	2	8	-0,67	-7	▼ 2,02	▼ 2,45	▼ 3,12
İngilizce	10	3	7	0,67	7	▼ 2,28	▼ 2,27	▼ 4,04
Matematik	15	5	9	2,00	13	▲ 1,68	▼ 2,57	▼ 3,82
Fen	15	5	10	1,67	11	▼ 3,78	▼ 3,30	▼ 4,38
Toplam:	75	27	47	11,33	15	▼ 16,92	▼ 17,21	▼ 24,27

Soru No	123456789012345
Sözel (TÜR)	bdBbA*BccAbaDdC
Cevap Anh.	B AABCADBBACDDBC
Sözel (TAR)	cDCBCDaAcB
Cevap Anh.	B BDCBCDCABA
Sözel (DİN)	caBAccbadb
Cevap Anh.	B ADBADDCBBC
Sözel (İNG)	cbcBAbDdca
Cevap Anh.	B ACBBADDCAD
Sayısal (MAT)	bbCbbaCDabCDdd
Cevap Anh.	B DACAABDCACDBBD
Sayısal (FEN)	dabdDadBDccDcaD
Cevap Anh.	B ABACDCCBDBADDBD

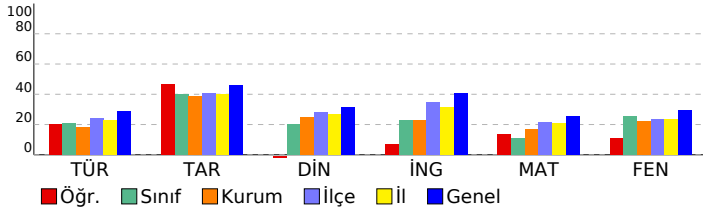

Sözel (TÜR)	S	D	Y	B%
Türkçe	1	1	0	100
Yazdıklarını düzenler.	1	1	0	100
Okuduğu metindeki gerçek, mecaz ve terim anlamlı sözcükleri ayırt eder.	1	0	1	0
Metni yorumlar.	3	2	1	67
Metnin ilgili sorulara cevap verir.	2	0	2	0
Metnin ana fikrini/ana duygusunu belirler.	1	1	0	100
Medya metinlerini değerlendirir.	1	0	1	0
Grafik, tablo ve çizelgeyle sunulan bilgilere ilişkin sorulara cevaplar.	1	0	1	0
Deyim ve atasözlerinin metne katkısını belirler.	2	0	2	0
Noktalama işaretlerine dikkat ederek sesli ve sessiz okur.	1	0	1	0
Bağlamdan yararlanarak bilmediği kelime ve kelime gruplarının anlamını tahmin eder.	1	1	0	100
Metnin ilgili sorular sorar.	1	1	0	100

Sözel (TAR)	S	D	Y	B%
Tarih	4	2	2	50
Yakın çevresinde yaşanan bir örnekten yola çıkarak bir olayın çok boyutluluğunu açıklar.	4	2	2	50
Sosyal Bilgiler dersinin, Türkiye Cumhuriyeti'nin etkin bir vatandaşı olarak kendi gelişimine katkısını fark eder.	6	4	2	67

Sözel (DİN)	S	D	Y	B%
Din K.ve A.B.	5	1	4	20
Evrendeki mükemmel düzen ile Allah'ın (c.c.) varlığı ve birliği arasında ilişki kurar.	5	1	4	20
Allah'ın (c.c.) her şeyin yaratıcısı olduğunu fark eder.	5	1	4	20

Sözel (İNG)	S	D	Y	B%
İngilizce	4	2	2	50
Students will be able to introduce themselves and meet other people.	4	2	2	50
Students will be able to read and understand timetable for their lessons.	4	1	3	25
Students will be able to exchange simple personal information.	1	0	1	0
Students will be able to read and understand picture stories, conversations and cartoons about personal information.	1	0	1	0

Sayısal (MAT)	S	D	Y	B%
Matematik	3	1	2	33
En çok dokuz basamaklı doğal sayıları okur ve yazar.	3	1	2	33
En çok beş basamaklı doğal sayılarla toplama ve çıkarma işlemi yapar.	4	1	2	25
Kuralı verilen sayı ve şekil örüntülerinin istenen adımlarını oluşturur.	4	1	3	25
İki basamaklı doğal sayılarla zihinden toplama ve çıkarma işlemlerinde strateji belirler ve kullanır.	2	2	0	100
En çok dokuz basamaklı doğal sayıların bölüklerini, basamaklarını ve rakamların basamak değerlerini belirtir.	2	0	2	0

Sayısal (FEN)	S	D	Y	B%
Fen	4	0	4	0
Ay'ın özelliklerini açıklar.	4	0	4	0
Güneş'in özelliklerini açıklar.	6	2	4	33
Güneş'in büyüklüğünü Dünya'nın büyüklüğüyle karşılaştırarak şekilde model hazırlar.	2	1	1	50
Ay'da canlıların yaşayabileceğine yönelik ürettiği fikirleri tartışır.	2	2	0	100
Ay'ın dönme ve dolanma hareketlerini açıklar.	1	0	1	0

# SINAV SONUÇ BELGESİ

## 5. SINIF İŞLEYEN ZEKA TÜRKİYE GENELİ DENEME SINAVI

### DERSLERE GÖRE BAŞARI ANALİZİ

VAN / İPEKYOLU / EREK TOKİ ORTAOKULU							
Öğrenci				Numara		Sınıf	
MUHAMMED KAHRAMAN				0		5A	
Puan Türü	Puan	Genel Ort.	Dereceler				
			Snf	Kurum	İlçe	İl	Genel
LGS	▼ 285,252	285,640	4	18	346	1444	25289
Puanı Hesaplanan:			60	903	3954	53981	
Katılımlar:			20	60	904	3966	54252

Ders	Soru	Doğru	Yanlış	Net	Başarı %	Sınıf Ort.	Kurum Ort.	Genel Ort.
Türkçe	15	8	7	5,67	38	▲ 3,17	▲ 2,76	▲ 4,30
Tarih	10	4	6	2,00	20	▼ 3,98	▼ 3,86	▼ 4,60
Din K.ve A.B.	10	6	4	4,67	47	▲ 2,02	▲ 2,45	▲ 3,12
İngilizce	10	2	8	-0,67	-7	▼ 2,28	▼ 2,27	▼ 4,04
Matematik	15	4	11	0,33	2	▼ 1,68	▼ 2,57	▼ 3,82
Fen	15	10	5	8,33	56	▲ 3,78	▲ 3,30	▲ 4,38
Toplam:	75	34	41	20,33	27	▲ 16,92	▲ 17,21	▼ 24,27

Soru No	123456789012345
Sözel (TÜR)	cCdDBdBAacbcBDC
Cevap Anh.	A BCADBBAACDAABDC
Sözel (TAR)	CabdBAdCa
Cevap Anh.	A CDCABABDCB
Sözel (DİN)	baBCCDBAaD
Cevap Anh.	A CBBCADBADD
Sözel (İNG)	cdbcCdaAdc
Cevap Anh.	A BADDCADACB
Sayısal (MAT)	ccbBbcCdCaBbbac
Cevap Anh.	A BDABCDACDBDACA
Sayısal (FEN)	ACDCdaDBAcDcDac
Cevap Anh.	A ACDCCBDBADDBDAB

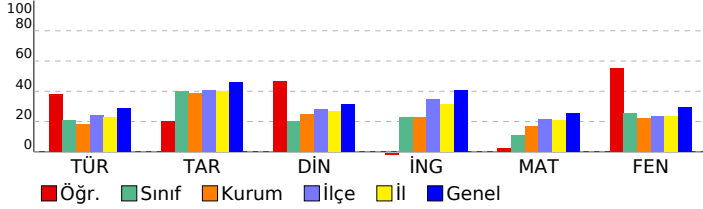

Sözel (TÜR)	S	D	Y	B%
Türkçe	1	0	1	0
Yazdıklarını düzenler.	1	0	1	0
Okuduğu metindeki gerçek, mecaz ve terim anlamlı sözcükleri ayırt eder.	1	1	0	100
Metni yorumlar.	3	1	2	33
Metinle ilgili sorulara cevap verir.	2	2	0	100
Metnin ana fikrini/ana duygusunu belirler.	1	1	0	100
Medya metinlerini değerlendirir.	1	1	0	100
Grafik, tablo ve çizelgeyle sunulan bilgilere ilişkin sorulara cevaplar.	1	0	1	0
Deyim ve atasözlerinin metne katkısını belirler.	2	0	2	0
Noktalama işaretlerine dikkat ederek sesli ve sessiz okur.	1	0	1	0
Bağlamdan yararlanarak bilmediği kelime ve kelime gruplarının anlamını tahmin eder.	1	1	0	100
Metinle ilgili sorular sorar.	1	1	0	100

Sözel (TAR)	S	D	Y	B%
Tarih	4	2	2	50
Yakın çevresinde yaşanan bir örnekten yola çıkarak bir olayın çok boyutluluğunu açıklar.	4	2	2	50
Sosyal Bilgiler dersinin, Türkiye Cumhuriyeti'nin etkin bir vatandaşı olarak kendi gelişimine katkısını fark eder.	6	2	4	33

Sözel (DİN)	S	D	Y	B%
Din K.ve A.B.	5	2	3	40
Evrendeki mükemmel düzen ile Allah'ın (c.c.) varlığı ve birliği arasında ilişki kurar.	5	2	3	40
Allah'ın (c.c.) her şeyin yaratıcısı olduğunu fark eder.	5	4	1	80

Sözel (İNG)	S	D	Y	B%
İngilizce	4	0	4	0
Students will be able to introduce themselves and meet other people.	4	0	4	0
Students will be able to read and understand timetable for their lessons.	4	0	4	0
Students will be able to exchange simple personal information.	1	1	0	100
Students will be able to read and understand picture stories, conversations and cartoons about personal information.	1	1	0	100

Sayısal (MAT)	S	D	Y	B%
Matematik	3	0	3	0
En çok dokuz basamaklı doğal sayıları okur ve yazar.	3	0	3	0
En çok beş basamaklı doğal sayılarla toplama ve çıkarma işlemi yapar.	4	0	4	0
Kuralı verilen sayı ve şekil örüntülerinin istenen adımlarını oluşturur.	4	3	1	75
İki basamaklı doğal sayılarla zihinden toplama ve çıkarma işlemlerinde strateji belirler ve kullanır.	2	0	2	0
En çok dokuz basamaklı doğal sayıların bölüklerini, basamaklarını ve rakamların basamak değerlerini belirtir.	2	1	1	50

Sayısal (FEN)	S	D	Y	B%
Fen	4	3	1	75
Ay'ın özelliklerini açıklar.	4	3	1	75
Güneş'in özelliklerini açıklar.	6	4	2	67
Güneş'in büyüklüğünü Dünya'nın büyüklüğüyle karşılaştırarak şekilde model hazırlar.	2	1	1	50
Ay'da canlıların yaşayabileceğine yönelik ürettiği fikirleri tartışır.	2	1	1	50
Ay'ın dönme ve dolanma hareketlerini açıklar.	1	1	0	100

# SINAV SONUÇ BELGESİ

## 5. SINIF İŞLEYEN ZEKA TÜRKİYE GENELİ DENEME SINAVI

### DERSLERE GÖRE BAŞARI ANALİZİ

VAN / İPEKYOLU / EREK TOKİ ORTAOKULU							
Öğrenci				Numara		Sınıf	
NİSANUR BAL				22000		5A	
Puan Türü	Puan	Genel Ort.	Dereceler				
			Snf	Kurum	İlçe	İl	Genel
LGS	▼ 253,009	285,640	9	26	477	2026	32690
Puanı Hesaplanan:			60	903	3954	53981	
Katılımlar:			20	60	904	3966	54252

Ders	Soru	Doğru	Yanlış	Net	Başarı %	Sınıf Ort.	Kurum Ort.	Genel Ort.
Türkçe	15	2	8	-0,67	-4	▼ 3,17	▼ 2,76	▼ 4,30
Tarih	10	5	5	3,33	33	▼ 3,98	▼ 3,86	▼ 4,60
Din K.ve A.B.	10	2	5	0,33	3	▼ 2,02	▼ 2,45	▼ 3,12
İngilizce	10	4	4	2,67	27	▲ 2,28	▲ 2,27	▼ 4,04
Matematik	15	5	8	2,33	16	▲ 1,68	▼ 2,57	▼ 3,82
Fen	15	8	3	7,00	47	▲ 3,78	▲ 3,30	▲ 4,38
Toplam:	75	26	33	15,00	20	▼ 16,92	▼ 17,21	▼ 24,27

Soru No	123456789012345
Sözel (TÜR)	Ad ad cdBd c d
Cevap Anh.	B AABCADBBACDDBC
Sözel (TAR)	BcbBCcbABd
Cevap Anh.	B BDCBCDCABA
Sözel (DİN)	bdc CBcb
Cevap Anh.	B ADBADDCBBC
Sözel (İNG)	cdB AD bdD
Cevap Anh.	B ACBBADDCAD
Sayısal (MAT)	aAadc dcC aDBBc
Cevap Anh.	B DACAABDCACDBBD
Sayısal (FEN)	AaAC CCB d DDa
Cevap Anh.	B ABACDCCBDBADDBD

Sözel (TÜR)	S	D	Y	B%
<b>Türkçe</b>				
Yazdıklarını düzenler.	1	0	0	0
Okuduğu metindeki gerçek, mecaz ve terim anlamlı sözcükleri ayırt eder.	1	0	1	0
Metni yorumlar.	3	0	3	0
Metinle ilgili sorulara cevap verir.	2	0	1	0
Metnin ana fikrini/ana duygusunu belirler.	1	0	1	0
Medya metinlerini değerlendirir.	1	1	0	100
Grafik, tablo ve çizelgeyle sunulan bilgilere ilişkin sorulara cevaplar.	1	0	0	0
Deyim ve atasözlerinin metne katkısını belirler.	2	0	2	0
Noktalama işaretlerine dikkat ederek sesli ve sessiz okur.	1	1	0	100
Bağlamdan yararlanarak bilmediği kelime ve kelime gruplarının anlamını tahmin eder.	1	0	0	0
Metinle ilgili sorular sorar.	1	0	0	0
<b>Sözel (TAR)</b>				
<b>Tarih</b>				
Yakın çevresinde yaşanan bir örnekten yola çıkarak bir olayın çok boyutluluğunu açıklar.	4	2	2	50
Sosyal Bilgiler dersinin, Türkiye Cumhuriyeti'nin etkin bir vatandaşı olarak kendi gelişimine katkısını fark eder.	6	3	3	50
<b>Sözel (DİN)</b>				
<b>Din K.ve A.B.</b>				
Evrendeki mükemmel düzen ile Allah'ın (c.c.) varlığı ve birliği arasında ilişki kurar.	5	2	1	40
Allah'ın (c.c.) her şeyin yaratıcısı olduğunu fark eder.	5	0	4	0
<b>Sözel (İNG)</b>				
<b>İngilizce</b>				
Students will be able to introduce themselves and meet other people.	4	1	1	25
Students will be able to read and understand timetable for their lessons.	4	3	1	75
Students will be able to exchange simple personal information.	1	0	1	0
Students will be able to read and understand picture stories, conversations and cartoons about personal information.	1	0	1	0
<b>Sayısal (MAT)</b>				
<b>Matematik</b>				
En çok dokuz basamaklı doğal sayıları okur ve yazar.	3	2	1	67
En çok beş basamaklı doğal sayıların toplama ve çıkarma işlemi yapar.	4	1	3	25
Kuralı verilen sayı ve şekil örüntülerinin istenen adınımlarını oluşturur.	4	1	2	25
İki basamaklı doğal sayıların zihinden toplama ve çıkarma işlemlerinde strateji belirler ve kullanır.	2	0	2	0
En çok dokuz basamaklı doğal sayıların bölüklerini, basamaklarını ve rakamların basamak değerlerini belirtir.	2	1	0	50
<b>Sayısal (FEN)</b>				
<b>Fen</b>				
Ay'ın özelliklerini açıklar.	4	3	1	75
Güneş'in özelliklerini açıklar.	6	2	2	33
Güneş'in büyüklüğünü Dünya'nın büyüklüğüyle karşılaştırarak şekilde model hazırlar.	2	2	0	100
Ay'da canlıların yaşayabileceğine yönelik ürettiği fikirleri tartışır.	2	1	0	50
Ay'ın dönme ve dolanma hareketlerini açıklar.	1	0	0	0

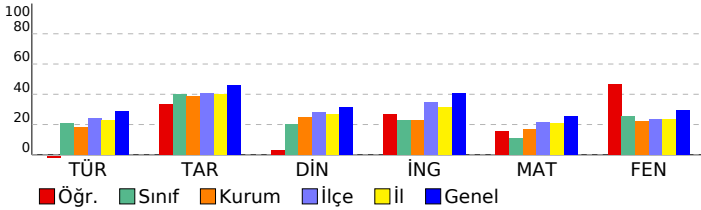

# SINAV SONUÇ BELGESİ

## 5. SINIF İŞLEYEN ZEKA TÜRKİYE GENELİ DENEME SINAVI

### DERSLERE GÖRE BAŞARI ANALİZİ

VAN / İPEKYOLU / EREK TOKİ ORTAOKULU							
Öğrenci			Numara	Sınıf			
ÖMER Ş* AK			33	5A			
Puan Türü	Puan	Genel Ort.	Dereceler				
			Snf	Kurum	İlçe	İl	Genel
LGS	▼ 225,860	285,640	16	43	632	2661	39794
Puanı Hesaplanan:			60	903	3954	53981	
Katılımlar:			20	60	904	3966	54252

Ders	Soru	Doğru	Yanlış	Net	Başarı %	Sınıf Ort.	Kurum Ort.	Genel Ort.
Türkçe	15	7	8	4,33	29	▲ 3,17	▲ 2,76	▲ 4,30
Tarih	10	6	4	4,67	47	▲ 3,98	▲ 3,86	▲ 4,60
Din K.ve A.B.	10	3	7	0,67	7	▼ 2,02	▼ 2,45	▼ 3,12
İngilizce	10	3	7	0,67	7	▼ 2,28	▼ 2,27	▼ 4,04
Matematik	15	0	3	-1,00	-7	▼ 1,68	▼ 2,57	▼ 3,82
Toplam:	75	19	29	9,33	12	▼ 16,92	▼ 17,21	▼ 24,27

Soru No	123456789012345
Sözel (TÜR)	ddBcCdDaBACbacC
Cevap Anh.	B AABCADBBBACDDBC
Sözel (TAR)	aDCBdcdABA
Cevap Anh.	B BDCBCDCABA
Sözel (DİN)	AccbbccBda
Cevap Anh.	B ADBADDCBBC
Sözel (İNG)	cCcbAaaacc
Cevap Anh.	B ACBBADDCAD
Sayısal (MAT)	dbb
Cevap Anh.	B DACAABCDCAcDBBD

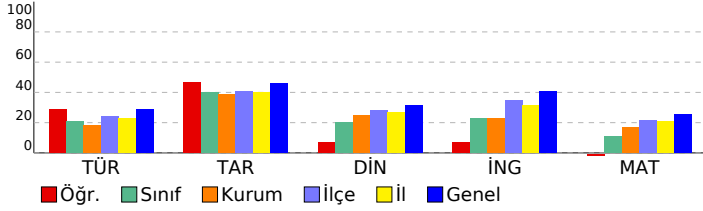

Sözel (TÜR)					
Türkçe	S	D	Y	B%	
Yazdıklarını düzenler.	1	1	0	100	
Okuduğu metindeki gerçek, mecaz ve terim anlamlı sözcükleri ayırt eder.	1	1	0	100	
Metni yorumlar.	3	1	2	33	
Metnin ilgili sorulara cevap verir.	2	1	1	50	
Metnin ana fikrini/ana duygusunu belirler.	1	0	1	0	
Medya metinlerini değerlendirir.	1	1	0	100	
Grafik, tablo ve çizelgeyle sunulan bilgilere ilişkin sorulara cevaplar.	1	1	0	100	
Deyim ve atasözlerinin metne katkısını belirler.	2	0	2	0	
Noktalama işaretlerine dikkat ederek sesli ve sessiz okur.	1	0	1	0	
Bağlamdan yararlanarak bilmediği kelime ve kelime gruplarının anlamını tahmin eder.	1	0	1	0	
Metnin ilgili sorulara sorar.	1	1	0	100	

Sözel (TAR)					
Tarih	S	D	Y	B%	
Yakın çevresinde yaşanan bir örnekten yola çıkarak bir olayın çok boyutluluğunu açıklar.	4	2	2	50	
Sosyal Bilgiler dersinin, Türkiye Cumhuriyeti'nin etkin bir vatandaşı olarak kendi gelişimine katkısını fark eder.	6	4	2	67	

Sözel (DİN)					
Din K.ve A.B.	S	D	Y	B%	
Evrendeki mükemmel düzen ile Allah'ın (c.c.) varlığı ve birliği arasında ilişki kurar.	5	3	2	60	
Allah'ın (c.c.) her şeyin yaratıcısı olduğunu fark eder.	5	0	5	0	

Sözel (İNG)					
İngilizce	S	D	Y	B%	
Students will be able to introduce themselves and meet other people.	4	2	2	50	
Students will be able to read and understand timetable for their lessons.	4	1	3	25	
Students will be able to exchange simple personal information.	1	0	1	0	
Students will be able to read and understand picture stories, conversations and cartoons about personal information.	1	0	1	0	

Sayısal (MAT)					
Matematik	S	D	Y	B%	
En çok dokuz basamaklı doğal sayıları okur ve yazar.	3	0	0	0	
En çok beş basamaklı doğal sayılarla toplama ve çıkarma işlemi yapar.	4	0	1	0	
Kuralı verilen sayı ve şekil örüntülerinin istenen adımlarını oluşturur.	4	0	1	0	
İki basamaklı doğal sayılarla zihinden toplama ve çıkarma işlemlerinde strateji belirler ve kullanır.	2	0	1	0	
En çok dokuz basamaklı doğal sayıların bölüklerini, basamaklarını ve rakamların basamak değerlerini belirtir.	2	0	0	0	

Sayısal (FEN)					
Fen	S	D	Y	B%	
Ay'ın özelliklerini açıklar.	4	0	0	0	
Güneş'in özelliklerini açıklar.	6	0	0	0	
Güneş'in büyüklüğünü Dünya'nın büyüklüğüyle karşılaştırarak şekilde model hazırlar.	2	0	0	0	
Ay'da canlıların yaşayabileceğine yönelik ürettiği fikirleri tartışır.	2	0	0	0	
Ay'ın dönme ve dolanma hareketlerini açıklar.	1	0	0	0	



# SINAV SONUÇ BELGESİ

## 5. SINIF İŞLEYEN ZEKA TÜRKİYE GENELİ DENEME SINAVI

### DERSLERE GÖRE BAŞARI ANALİZİ

VAN / İPEKYOLU / EREK TOKİ ORTAOKULU							
Öğrenci				Numara		Sınıf	
RABİANUR MA *L				7		5A	
Puan Türü	Puan	Genel Ort.	Dereceler				
			Snf	Kurum	İlçe	İl	Genel
LGS	▼ 278,066	285,640	6	20	376	1567	26840
Puanı Hesaplanan:			60	903	3954	53981	
Katılımlar:			20	60	904	3966	54252

Ders	Soru	Doğru	Yanlış	Net	Başarı %	Sınıf Ort.	Kurum Ort.	Genel Ort.
Türkçe	15	5	9	2,00	13	▼ 3,17	▼ 2,76	▼ 4,30
Tarih	10	5	4	3,67	37	▼ 3,98	▼ 3,86	▼ 4,60
Din K.ve A.B.	10	3	7	0,67	7	▼ 2,02	▼ 2,45	▼ 3,12
İngilizce	10	9	0	9,00	90	▲ 2,28	▲ 2,27	▲ 4,04
Matematik	15	6	5	4,33	29	▲ 1,68	▲ 2,57	▲ 3,82
Fen	15	7	8	4,33	29	▲ 3,78	▲ 3,30	▼ 4,38
Toplam:	75	35	33	24,00	32	▲ 16,92	▲ 17,21	▼ 24,27

Soru No	123456789012345
Sözel (TÜR)	BadaaBBddaAAab
Cevap Anh.	A BCADBACDAABDC
Sözel (TAR)	dcCABAaccC
Cevap Anh.	A CDCABABDCB
Sözel (DİN)	accCADccab
Cevap Anh.	A CBBCADBADD
Sözel (İNG)	BAD CADACB
Cevap Anh.	A BADDCADACB
Sayısal (MAT)	B baCD dCcd AC
Cevap Anh.	A BDABCDACDBDACA
Sayısal (FEN)	ACDCdabdbcbBaAB
Cevap Anh.	A ACDCCBDBADDBDAB

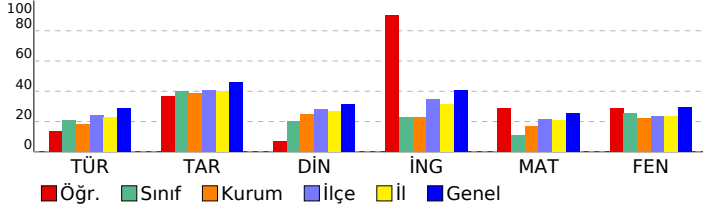

Sözel (TÜR)				
Türkçe	S	D	Y	B%
Yazdıklarını düzenler.	1	1	0	100
Okuduğu metindeki gerçek, mecaz ve terim anlamlı sözcükleri ayırt eder.	1	0	1	0
Metni yorumlar.	3	1	2	33
Metnin ilgili sorulara cevap verir.	2	0	2	0
Metnin ana fikrini/ana duygusunu belirler.	1	0	1	0
Medya metinlerini değerlendirir.	1	1	0	100
Grafik, tablo ve çizelgeyle sunulan bilgilere ilişkin sorulara cevaplar.	1	0	1	0
Deyim ve atasözlerinin metne katkısını belirler.	2	1	1	50
Noktalama işaretlerine dikkat ederek sesli ve sessiz okur.	1	1	0	100
Bağlamdan yararlanarak bilmediği kelime ve kelime gruplarının anlamını tahmin eder.	1	0	1	0
Metnin ilgili sorular sorar.	1	0	0	0

Sözel (TAR)				
Tarih	S	D	Y	B%
Yakın çevresinde yaşanan bir olaydan yola çıkarak bir olayın çok boyutluluğunu açıklar.	4	3	1	75
Sosyal Bilgiler dersinin, Türkiye Cumhuriyeti'nin etkin bir vatandaşı olarak kendi gelişimine katkısını fark eder.	6	2	3	33

Sözel (DİN)				
Din K.ve A.B.	S	D	Y	B%
Evrendeki mükemmel düzen ile Allah'ın (c.c.) varlığı ve birliği arasında ilişki kurar.	5	1	4	20
Allah'ın (c.c.) her şeyin yaratıcısı olduğunu fark eder.	5	2	3	40

Sözel (İNG)				
İngilizce	S	D	Y	B%
Students will be able to introduce themselves and meet other people.	4	3	0	75
Students will be able to read and understand timetable for their lessons.	4	4	0	100
Students will be able to exchange simple personal information.	1	1	0	100
Students will be able to read and understand picture stories, conversations and cartoons about personal information.	1	1	0	100

Sayısal (MAT)				
Matematik	S	D	Y	B%
En çok dokuz basamaklı doğal sayıları okur ve yazar.	3	1	1	33
En çok beş basamaklı doğal sayılarla toplama ve çıkarma işlemi yapar.	4	2	1	50
Kuralı verilen sayı ve şekil örüntülerinin istenen adımlarını oluşturur.	4	1	2	25
İki basamaklı doğal sayılarla zihinden toplama ve çıkarma işlemlerinde strateji belirler ve kullanır.	2	2	0	100
En çok dokuz basamaklı doğal sayıların bölüklerini, basamaklarını ve rakamların basamak değerlerini belirtir.	2	0	1	0

Sayısal (FEN)				
Fen	S	D	Y	B%
Ay'ın özelliklerini açıklar.	4	3	1	75
Güneş'in özelliklerini açıklar.	6	3	3	50
Güneş'in büyüklüğünü Dünya'nın büyüklüğüyle karşılaştırarak şekilde model hazırlar.	2	1	1	50
Ay'da canlıların yaşayabileceğine yönelik ürettiği fikirleri tartışır.	2	0	2	0
Ay'ın dönme ve dolanma hareketlerini açıklar.	1	0	1	0

# SINAV SONUÇ BELGESİ

VAN / İPEKYOLU / EREK TOKİ ORTAOKULU

Öğrenci	Numara	Sınıf
SAMET TEKTAŞ	6	5A

Puan Türü	Puan	Genel Ort.	Dereceler				
			Snf	Kurum	İlçe	İl	Genel
LGS	▼ 251,688	285,640	10	28	483	2047	32996
Puanı Hesaplanan:			60	903	3954	53981	
Katılımlar:			20	60	904	3966	54252

Ders	Soru	Doğru	Yanlış	Net	Başarı %	Sınıf Ort.	Kurum Ort.	Genel Ort.
Türkçe	15	9	6	7,00	47	▲ 3,17	▲ 2,76	▲ 4,30
Tarih	10	4	6	2,00	20	▼ 3,98	▼ 3,86	▼ 4,60
Din K.ve A.B.	10	4	6	2,00	20	▼ 2,02	▼ 2,45	▼ 3,12
İngilizce	10	2	8	-0,67	-7	▼ 2,28	▼ 2,27	▼ 4,04
Matematik	15	4	6	2,00	13	▲ 1,68	▼ 2,57	▼ 3,82
<b>Toplam:</b>	<b>75</b>	<b>23</b>	<b>32</b>	<b>12,33</b>	<b>16</b>	<b>▼ 16,92</b>	<b>▼ 17,21</b>	<b>▼ 24,27</b>

Soru No	123456789012345
Sözel (TÜR)	AABCdcdcBbCDDBa
Cevap Anh.	B AABCADBBBACDDBC
Sözel (TAR)	cbCBdadABd
Cevap Anh.	B BDCBCDCABA
Sözel (DİN)	bDBcacdBbD
Cevap Anh.	B ADBADDCBBC
Sözel (İNG)	bdaadDađAc
Cevap Anh.	B ACBBADDCAD
Sayısal (MAT)	aAaAABbcdd
Cevap Anh.	B DACAABCDCAcDBBD

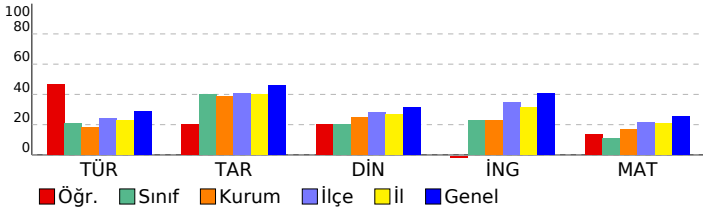

# 5. SINIF İŞLEYEN ZEKA TÜRKİYE GENELİ DENEME SINAVI

## DERSLERE GÖRE BAŞARI ANALİZİ

Sözel (TÜR)	S	D	Y	B%
<b>Türkçe</b>				
Yazdıklarını düzenler.	1	1	0	100
Okuduğu metindeki gerçek, mecaz ve terim anlamlı sözcükleri ayırt eder.	1	1	0	100
Metni yorumlar.	3	0	3	0
Metnin ilgili sorulara cevap verir.	2	1	1	50
Metnin ana fikrini/ana duygusunu belirler.	1	0	1	0
Medya metinlerini değerlendirir.	1	1	0	100
Grafik, tablo ve çizelgeyle sunulan bilgilere ilişkin sorulara cevaplar.	1	1	0	100
Deyim ve atasözlerinin metne katkısını belirler.	2	2	0	100
Noktalamayı işaretlerine dikkat ederek sesli ve sessiz okur.	1	1	0	100
Bağlamdan yararlanarak bilmediği kelime ve kelime gruplarının anlamını tahmin eder.	1	1	0	100
Metnin ilgili sorulara sorar.	1	0	1	0

Sözel (TAR)	S	D	Y	B%
<b>Tarih</b>				
Yakın çevresinde yaşanan bir olaydan yola çıkarak bir olayın çok boyutluluğunu açıklar.	4	1	3	25
Sosyal Bilgiler dersinin, Türkiye Cumhuriyeti'nin etkin bir vatandaşı olarak kendi gelişimine katkısını fark eder.	6	3	3	50

Sözel (DİN)	S	D	Y	B%
<b>Din K.ve A.B.</b>				
Evrendeki mükemmel düzen ile Allah'ın (c.c.) varlığı ve birliği arasında ilişki kurar.	5	2	3	40
Allah'ın (c.c.) her şeyin yaratıcısı olduğunu fark eder.	5	2	3	40

Sözel (İNG)	S	D	Y	B%
<b>İngilizce</b>				
Students will be able to introduce themselves and meet other people.	4	0	4	0
Students will be able to read and understand timetable for their lessons.	4	2	2	50
Students will be able to exchange simple personal information.	1	0	1	0
Students will be able to read and understand picture stories, conversations and cartoons about personal information.	1	0	1	0

Sayısal (MAT)	S	D	Y	B%
<b>Matematik</b>				
En çok dokuz basamaklı doğal sayıları okur ve yazar.	3	0	1	0
En çok beş basamaklı doğal sayılarla toplama ve çıkarma işlemi yapar.	4	2	1	50
Kuralı verilen sayı ve şekil örüntülerinin istenen adımlarını oluşturur.	4	2	0	50
İki basamaklı doğal sayılarla zihinden toplama ve çıkarma işlemlerinde strateji belirler ve kullanır.	2	0	2	0
En çok dokuz basamaklı doğal sayıların bölüklerini, basamaklarını ve rakamların basamak değerlerini belirtir.	2	0	2	0

Sayısal (FEN)	S	D	Y	B%
<b>Fen</b>				
Ay'ın özelliklerini açıklar.	4	0	0	0
Güneş'in özelliklerini açıklar.	6	0	0	0
Güneş'in büyüklüğünü Dünya'nın büyüklüğüyle karşılaştıracak şekilde model hazırlar.	2	0	0	0
Ay'da canlıların yaşayabileceğine yönelik ürettiği fikirleri tartışır.	2	0	0	0
Ay'ın dönme ve dolanma hareketlerini açıklar.	1	0	0	0

# SINAV SONUÇ BELGESİ

## 5. SINIF İŞLEYEN ZEKA TÜRKİYE GENELİ DENEME SINAVI

### DERSLERE GÖRE BAŞARI ANALİZİ

VAN / İPEKYOLU / EREK TOKİ ORTAOKULU							
Öğrenci				Numara		Sınıf	
SÜMEYYE SEVİLİR				43		5A	
Puan Türü	Puan	Genel Ort.	Dereceler				
			Snf	Kurum	İlçe	İl	Genel
LGS	▼ 238,118	285,640	14	36	553	2339	36443
Puanı Hesaplanan:			60	903	3954	53981	
Katılımlar:			20	60	904	3966	54252

Ders	Soru	Doğru	Yanlış	Net	Başarı %	Sınıf Ort.	Kurum Ort.	Genel Ort.
Türkçe	15	5	9	2,00	13	▼ 3,17	▼ 2,76	▼ 4,30
Tarih	10	5	5	3,33	33	▼ 3,98	▼ 3,86	▼ 4,60
Din K.ve A.B.	10	4	6	2,00	20	▼ 2,02	▼ 2,45	▼ 3,12
İngilizce	10	1	9	-2,00	-20	▼ 2,28	▼ 2,27	▼ 4,04
Matematik	15	4	11	0,33	2	▼ 1,68	▼ 2,57	▼ 3,82
Fen	15	6	5	4,33	29	▲ 3,78	▲ 3,30	▼ 4,38
Toplam:	75	25	45	10,00	13	▼ 16,92	▼ 17,21	▼ 24,27

Soru No	123456789012345
Sözel (TÜR)	d cDBacAaaAbBcd
Cevap Anh.	A BCADBBBACDAABDC
Sözel (TAR)	aDCABAcabc
Cevap Anh.	A CDCABABDCB
Sözel (DİN)	dddCADBdac
Cevap Anh.	A CBBCADBADD
Sözel (İNG)	adbCbcddc
Cevap Anh.	A BADDCADACB
Sayısal (MAT)	ccbBbabdacBbbCA
Cevap Anh.	A BDABCDACDBDACA
Sayısal (FEN)	ACbCCBbdbb A
Cevap Anh.	A ACDCCBDBADDBDAB

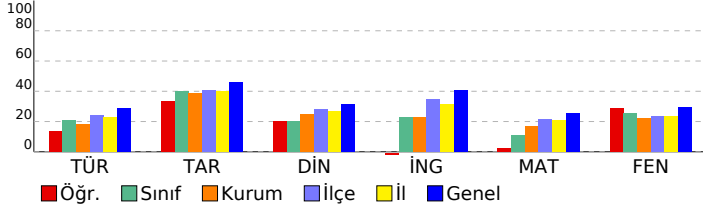

Sözel (TÜR)	S	D	Y	B%
Türkçe	1	0	1	0
Yazdıklarını düzenler.	1	0	1	0
Okuduğu metindeki gerçek, mecaz ve terim anlamlı sözcükleri ayırt eder.	1	0	0	0
Metni yorumlar.	3	1	2	33
Metinle ilgili sorulara cevap verir.	2	2	0	100
Metnin ana fikrini/ana duygusunu belirler.	1	1	0	100
Medya metinlerini değerlendirir.	1	0	1	0
Grafik, tablo ve çizelgeyle sunulan bilgilere ilişkin sorulara cevaplar.	1	0	1	0
Deyim ve atasözlerinin metne katkısını belirler.	2	0	2	0
Noktalama işaretlerine dikkat ederek sesli ve sessiz okur.	1	1	0	100
Bağlamdan yararlanarak bilmediği kelime ve kelime gruplarının anlamını tahmin eder.	1	0	1	0
Metinle ilgili sorular sorar.	1	0	1	0

Sözel (TAR)	S	D	Y	B%
Tarih	4	3	1	75
Yakın çevresinde yaşanan bir örnekten yola çıkarak bir olayın çok boyutluluğunu açıklar.	4	3	1	75
Sosyal Bilgiler dersinin, Türkiye Cumhuriyeti'nin etkin bir vatandaşı olarak kendi gelişimine katkısını fark eder.	6	2	4	33

Sözel (DİN)	S	D	Y	B%
Din K.ve A.B.	5	2	3	40
Evrendeki mükemmel düzen ile Allah'ın (c.c.) varlığı ve birliği arasında ilişki kurar.	5	2	3	40
Allah'ın (c.c.) her şeyin yaratıcısı olduğunu fark eder.	5	2	3	40

Sözel (İNG)	S	D	Y	B%
İngilizce	4	0	4	0
Students will be able to introduce themselves and meet other people.	4	0	4	0
Students will be able to read and understand timetable for their lessons.	4	0	4	0
Students will be able to exchange simple personal information.	1	1	0	100
Students will be able to read and understand picture stories, conversations and cartoons about personal information.	1	0	1	0

Sayısal (MAT)	S	D	Y	B%
Matematik	3	0	3	0
En çok dokuz basamaklı doğal sayıları okur ve yazar.	3	0	3	0
En çok beş basamaklı doğal sayılarla toplama ve çıkarma işlemi yapar.	4	0	4	0
Kuralı verilen sayı ve şekil örüntülerinin istenen adımlarını oluşturur.	4	3	1	75
İki basamaklı doğal sayılarla zihinden toplama ve çıkarma işlemlerinde strateji belirler ve kullanır.	2	1	1	50
En çok dokuz basamaklı doğal sayıların bölüklerini, basamaklarını ve rakamların basamak değerlerini belirtir.	2	0	2	0

Sayısal (FEN)	S	D	Y	B%
Fen	4	2	0	50
Ay'ın özelliklerini açıklar.	4	2	0	50
Güneş'in özelliklerini açıklar.	6	2	2	33
Güneş'in büyüklüğünü Dünya'nın büyüklüğüyle karşılaştırarak şekilde model hazırlar.	2	2	0	100
Ay'da canlıların yaşayabileceğine yönelik ürettiği fikirleri tartışır.	2	0	2	0
Ay'ın dönme ve dolanma hareketlerini açıklar.	1	0	1	0

# SINAV SONUÇ BELGESİ

## 5. SINIF İŞLEYEN ZEKA TÜRKİYE GENELİ DENEME SINAVI

### DERSLERE GÖRE BAŞARI ANALİZİ

VAN / İPEKYOLU / EREK TOKİ ORTAOKULU		
Öğrenci	Numara	Sınıf
TUANNA ÖZKAN	50	5A

Puan Türü	Puan	Genel Ort.	Dereceler				
			Snf	Kurum	İlçe	İl	Genel
LGS	▼ 240,367	285,640	12	34	543	2290	35838
Puanı Hesaplanan:			60	903	3954	53981	
Katılımlar:			20	60	904	3966	54252

Ders	Soru	Doğru	Yanlış	Net	Başarı %	Sınıf Ort.	Kurum Ort.	Genel Ort.
Türkçe	15	7	8	4,33	29	▲ 3,17	▲ 2,76	▲ 4,30
Tarih	10	6	4	4,67	47	▲ 3,98	▲ 3,86	▲ 4,60
Din K.ve A.B.	10	1	9	-2,00	-20	▼ 2,02	▼ 2,45	▼ 3,12
İngilizce	10	7	3	6,00	60	▲ 2,28	▲ 2,27	▲ 4,04
Matematik	15	4	9	1,00	7	▼ 1,68	▼ 2,57	▼ 3,82
Toplam:	75	25	33	14,00	19	▼ 16,92	▼ 17,21	▼ 24,27

Soru No	123456789012345
Sözel (TÜR)	aCABBaBddcAcBaC
Cevap Anh.	A BCADBBBACDAABDC
Sözel (TAR)	bDCAdAccCB
Cevap Anh.	A CDCABABDCB
Sözel (DİN)	bcadaccdAbc
Cevap Anh.	A CBBCADBADD
Sözel (İNG)	BADDCADbda
Cevap Anh.	A BADDCADACB
Sayısal (MAT)	d cdDaCdCdaAbc
Cevap Anh.	A BDABCDCAcDBDACA

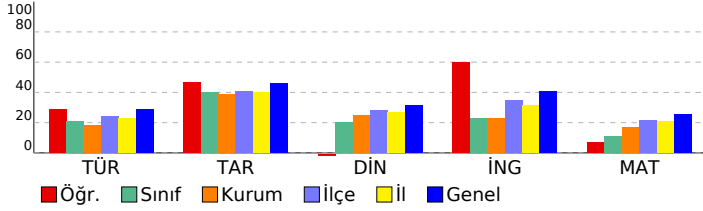

Sözel (TÜR)	S	D	Y	B%
Türkçe				
Yazdıklarını düzenler.	1	0	1	0
Okuduğu metindeki gerçek, mecaz ve terim anlamlı sözcükleri ayırt eder.	1	1	0	100
Metni yorumlar.	3	1	2	33
Metnin ilgili sorulara cevap verir.	2	1	1	50
Metnin ana fikrini/ana duygusunu belirler.	1	1	0	100
Medya metinlerini değerlendirir.	1	1	0	100
Grafik, tablo ve çizelgeyle sunulan bilgilere ilişkin sorulara cevaplar.	1	0	1	0
Deyim ve atasözlerinin metne katkısını belirler.	2	0	2	0
Noktalama işaretlerine dikkat ederek sesli ve sessiz okur.	1	1	0	100
Bağlamdan yararlanarak bilmediği kelime ve kelime gruplarının anlamını tahmin eder.	1	0	1	0
Metnin ilgili sorular sorar.	1	1	0	100

Sözel (TAR)	S	D	Y	B%
Tarih				
Yakın çevresinde yaşanan bir örnekten yola çıkarak bir olayın çok boyutluluğunu açıklar.	4	3	1	75
Sosyal Bilgiler dersinin, Türkiye Cumhuriyeti'nin etkin bir vatandaşı olarak kendi gelişimine katkısını fark eder.	6	3	3	50

Sözel (DİN)	S	D	Y	B%
Din K.ve A.B.				
Evrendeki mükemmel düzen ile Allah'ın (c.c.) varlığı ve birliği arasında ilişki kurar.	5	0	5	0
Allah'ın (c.c.) her şeyin yaratıcısı olduğunu fark eder.	5	1	4	20

Sözel (İNG)	S	D	Y	B%
İngilizce				
Students will be able to introduce themselves and meet other people.	4	2	2	50
Students will be able to read and understand timetable for their lessons.	4	4	0	100
Students will be able to exchange simple personal information.	1	1	0	100
Students will be able to read and understand picture stories, conversations and cartoons about personal information.	1	0	1	0

Sayısal (MAT)	S	D	Y	B%
Matematik				
En çok dokuz basamaklı doğal sayıları okur ve yazar.	3	1	2	33
En çok beş basamaklı doğal sayılarla toplama ve çıkarma işlemi yapar.	4	2	0	50
Kuralı verilen sayı ve şekil örüntülerinin istenen adımlarını oluşturur.	4	1	3	25
İki basamaklı doğal sayılarla zihinden toplama ve çıkarma işlemlerinde strateji belirler ve kullanır.	2	0	2	0
En çok dokuz basamaklı doğal sayıların bölüklerini, basamaklarını ve rakamların basamak değerlerini belirtir.	2	0	2	0

Sayısal (FEN)	S	D	Y	B%
Fen				
Ay'ın özelliklerini açıklar.	4	0	0	0
Güneş'in özelliklerini açıklar.	6	0	0	0
Güneş'in büyüklüğünü Dünya'nın büyüklüğüyle karşılaştırarak şekilde model hazırlar.	2	0	0	0
Ay'da canlıların yaşayabileceğine yönelik ürettiği fikirleri tartışır.	2	0	0	0
Ay'ın dönme ve dolanma hareketlerini açıklar.	1	0	0	0

# SINAV SONUÇ BELGESİ

## 5. SINIF İŞLEYEN ZEKA TÜRKİYE GENELİ DENEME SINAVI

### DERSLERE GÖRE BAŞARI ANALİZİ

VAN / İPEKYOLU / EREK TOKİ ORTAOKULU							
Öğrenci				Numara		Sınıf	
VEYSEL DEMİRBAŞ				0		5A	
Puan Türü	Puan	Genel Ort.	Dereceler				
			Snf	Kurum	İlçe	İl	Genel
LGS	▼ 268,276	285,640	7	22	417	1750	29085
Puanı Hesaplanan:			60	903	3954	53981	
Katılımlar:			20	60	904	3966	54252

Ders	Soru	Doğru	Yanlış	Net	Başarı %	Sınıf Ort.	Kurum Ort.	Genel Ort.
Türkçe	15	4	11	0,33	2	▼ 3,17	▼ 2,76	▼ 4,30
Tarih	10	7	1	6,67	67	▲ 3,98	▲ 3,86	▲ 4,60
Din K.ve A.B.	10	5	5	3,33	33	▲ 2,02	▲ 2,45	▲ 3,12
İngilizce	10	4	6	2,00	20	▼ 2,28	▼ 2,27	▼ 4,04
Matematik	15	7	8	4,33	29	▲ 1,68	▲ 2,57	▲ 3,82
Fen	15	7	8	4,33	29	▲ 3,78	▲ 3,30	▼ 4,38
Toplam:	75	34	39	21,00	28	▲ 16,92	▲ 17,21	▼ 24,27

Soru No	123456789012345
Sözel (TÜR)	AcaCdDdcCaabBb
Cevap Anh.	B AABCADBBACDDBC
Sözel (TAR)	BDCBaDCA
Cevap Anh.	B BDCBCDCABA
Sözel (DİN)	ADBdcDdBdd
Cevap Anh.	B ADBADDCBBC
Sözel (İNG)	bCdaADcCda
Cevap Anh.	B ACBBADDCAD
Sayısal (MAT)	DbCbAcabCcaDBBb
Cevap Anh.	B DACAABDCACDBBD
Sayısal (FEN)	cBACDCaBDaccbac
Cevap Anh.	B ABACDCCBDBADDBD

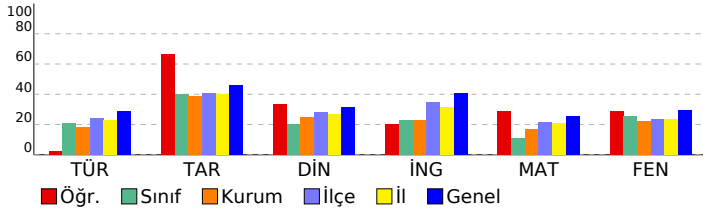

Sözel (TÜR)					
Türkçe	S	D	Y	B%	
Yazdıklarını düzenler.	1	0	1	0	
Okuduğu metindeki gerçek, mecaz ve terim anlamlı sözcükleri ayırt eder.	1	1	0	100	
Metni yorumlar.	3	0	3	0	
Metinle ilgili sorulara cevap verir.	2	2	0	100	
Metnin ana fikrini/ana duygusunu belirler.	1	0	1	0	
Medya metinlerini değerlendirir.	1	0	1	0	
Grafik, tablo ve çizelgeyle sunulan bilgilere ilişkin sorulara cevaplar.	1	0	1	0	
Deyim ve atasözlerinin metne katkısını belirler.	2	0	2	0	
Noktalama işaretlerine dikkat ederek sesli ve sessiz okur.	1	1	0	100	
Bağlamdan yararlanarak bilmediği kelime ve kelime gruplarının anlamını tahmin eder.	1	0	1	0	
Metinle ilgili sorular sorar.	1	0	1	0	

Sözel (TAR)					
Tarih	S	D	Y	B%	
Yakın çevresinde yaşanan bir olaydan yola çıkarak bir olayın çok boyutluluğunu açıklar.	4	2	1	50	
Sosyal Bilgiler dersinin, Türkiye Cumhuriyeti'nin etkin bir vatandaşı olarak kendi gelişimine katkısını fark eder.	6	5	0	83	

Sözel (DİN)					
Din K.ve A.B.	S	D	Y	B%	
Evrendeki mükemmel düzen ile Allah'ın (c.c.) varlığı ve birliği arasında ilişki kurar.	5	4	1	80	
Allah'ın (c.c.) her şeyin yaratıcısı olduğunu fark eder.	5	1	4	20	

Sözel (İNG)					
İngilizce	S	D	Y	B%	
Students will be able to introduce themselves and meet other people.	4	1	3	25	
Students will be able to read and understand timetable for their lessons.	4	2	2	50	
Students will be able to exchange simple personal information.	1	1	0	100	
Students will be able to read and understand picture stories, conversations and cartoons about personal information.	1	0	1	0	

Sayısal (MAT)					
Matematik	S	D	Y	B%	
En çok dokuz basamaklı doğal sayıları okur ve yazar.	3	3	0	100	
En çok beş basamaklı doğal sayılarla toplama ve çıkarma işlemi yapar.	4	1	3	25	
Kuralı verilen sayı ve şekil örüntülerinin istenen adınımlarını oluşturur.	4	1	3	25	
İki basamaklı doğal sayılarla zihinden toplama ve çıkarma işlemlerinde strateji belirler ve kullanır.	2	1	1	50	
En çok dokuz basamaklı doğal sayıların bölüklerini, basamaklarını ve rakamların basamak değerlerini belirtir.	2	1	1	50	

Sayısal (FEN)					
Fen	S	D	Y	B%	
Ay'ın özelliklerini açıklar.	4	2	2	50	
Güneş'in özelliklerini açıklar.	6	3	3	50	
Güneş'in büyüklüğünü Dünya'nın büyüklüğüyle karşılaştırarak şekilde model hazırlar.	2	1	1	50	
Ay'da canlıların yaşayabileceğine yönelik ürettiği fikirleri tartışır.	2	1	1	50	
Ay'ın dönme ve dolanma hareketlerini açıklar.	1	0	1	0	

## SINAV SONUÇ BELGESİ

VAN / İPEKYOLU / EREK TOKİ ORTAOKULU

Öğrenci	Numara	Sınıf
YUNUS SUCİ	51	5A

Puan Türü	Puan	Genel Ort.	Dereceler				
			Snf	Kurum	İlçe	İl	Genel
LGS	▼ 233,545	285,640	15	38	576	2453	37652
Puanı Hesaplanan:			60	903	3954	53981	
Katılımlar:			20	60	904	3966	54252

Ders	Soru	Doğru	Yanlış	Net	Başarı %	Sınıf Ort.	Kurum Ort.	Genel Ort.
Türkçe	15	5	10	1,67	11	▼ 3,17	▼ 2,76	▼ 4,30
Tarih	10	3	7	0,67	7	▼ 3,98	▼ 3,86	▼ 4,60
Din K.ve A.B.	10	1	9	-2,00	-20	▼ 2,02	▼ 2,45	▼ 3,12
İngilizce	10	3	7	0,67	7	▼ 2,28	▼ 2,27	▼ 4,04
Matematik	15	6	9	3,00	20	▲ 1,68	▲ 2,57	▼ 3,82
Fen	15	6	9	3,00	20	▼ 3,78	▼ 3,30	▼ 4,38
<b>Toplam:</b>	<b>75</b>	<b>24</b>	<b>51</b>	<b>7,00</b>	<b>9</b>	<b>▼ 16,92</b>	<b>▼ 17,21</b>	<b>▼ 24,27</b>

Soru No	123456789012345
Sözel (TÜR)	ddAcaBBdbaAcBaa
Cevap Anh.	A BCADBBBACDAABDC
Sözel (TAR)	CDdbcdcaCc
Cevap Anh.	A CDCABABDCB
Sözel (DİN)	baddAbcccc
Cevap Anh.	A CBBCADBADD
Sözel (İNG)	BcDDdbccdc
Cevap Anh.	A BADDCADACB
Sayısal (MAT)	BDAabDCdacdDdab
Cevap Anh.	A BDABCDACDBDACA
Sayısal (FEN)	AaaCbaaccbDBcAB
Cevap Anh.	A ACDCCBDBADDBDAB

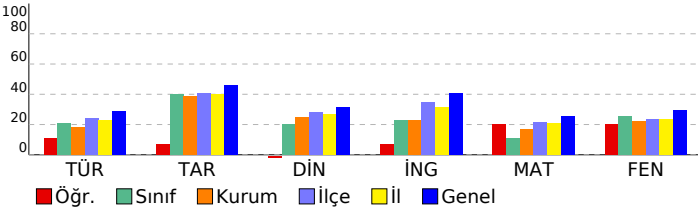

## 5. SINIF İŞLEYEN ZEKA TÜRKİYE GENELİ DENEME SINAVI

## DERSLERE GÖRE BAŞARI ANALİZİ

Sözel (TÜR)	S	D	Y	B%
<b>Türkçe</b>				
Yazdıklarını düzenler.	1	0	1	0
Okuduğu metindeki gerçek, mecaz ve terim anlamlı sözcükleri ayırt eder.	1	0	1	0
Metni yorumlar.	3	2	1	67
Metnin ilgili sorulara cevap verir.	2	1	1	50
Metnin ana fikrini/ana duygusunu belirler.	1	0	1	0
Medya metinlerini değerlendirir.	1	1	0	100
Grafik, tablo ve çizelgeyle sunulan bilgilere ilişkin sorulara cevaplar.	1	0	1	0
Deyim ve atasözlerinin metne katkısını belirler.	2	0	2	0
Noktalama işaretlerine dikkat ederek sesli ve sessiz okur.	1	1	0	100
Bağlamdan yararlanarak bilmediği kelime ve kelime gruplarının anlamını tahmin eder.	1	0	1	0
Metnin ilgili sorular sorar.	1	0	1	0

Sözel (TAR)	S	D	Y	B%
<b>Tarih</b>				
Yakın çevresinde yaşanan bir örnekten yola çıkarak bir olayın çok boyutluluğunu açıklar.	4	1	3	25
Sosyal Bilgiler dersinin, Türkiye Cumhuriyeti'nin etkin bir vatandaşı olarak kendi gelişimine katkısını fark eder.	6	2	4	33

Sözel (DİN)	S	D	Y	B%
<b>Din K.ve A.B.</b>				
Evrendeki mükemmel düzen ile Allah'ın (c.c.) varlığı ve birliği arasında ilişki kurar.	5	1	4	20
Allah'ın (c.c.) her şeyin yaratıcısı olduğunu fark eder.	5	0	5	0

Sözel (İNG)	S	D	Y	B%
<b>İngilizce</b>				
Students will be able to introduce themselves and meet other people.	4	2	2	50
Students will be able to read and understand timetable for their lessons.	4	1	3	25
Students will be able to exchange simple personal information.	1	0	1	0
Students will be able to read and understand picture stories, conversations and cartoons about personal information.	1	0	1	0

Sayısal (MAT)	S	D	Y	B%
<b>Matematik</b>				
En çok dokuz basamaklı doğal sayıları okur ve yazar.	3	2	1	67
En çok beş basamaklı doğal sayılarla toplama ve çıkarma işlemi yapar.	4	3	1	75
Kuralı verilen sayı ve şekil örüntülerinin istenen adımlarını oluşturur.	4	0	4	0
İki basamaklı doğal sayılarla zihinden toplama ve çıkarma işlemlerinde strateji belirler ve kullanır.	2	0	2	0
En çok dokuz basamaklı doğal sayıların bölüklerini, basamaklarını ve rakamların basamak değerlerini belirtir.	2	1	1	50

Sayısal (FEN)	S	D	Y	B%
<b>Fen</b>				
Ay'ın özelliklerini açıklar.	4	3	1	75
Güneş'in özelliklerini açıklar.	6	2	4	33
Güneş'in büyüklüğünü Dünya'nın büyüklüğüyle karşılaştırarak şekilde model hazırlar.	2	1	1	50
Ay'da canlıların yaşayabileceğine yönelik ürettiği fikirleri tartışır.	2	0	2	0
Ay'ın dönme ve dolanma hareketlerini açıklar.	1	0	1	0

# SINAV SONUÇ BELGESİ

## 5. SINIF İŞLEYEN ZEKA TÜRKİYE GENELİ DENEME SINAVI

### DERSLERE GÖRE BAŞARI ANALİZİ

VAN / İPEKYOLU / EREK TOKİ ORTAOKULU							
Öğrenci				Numara		Sınıf	
YUSUF CAN İLBİLGİN				57		5A	
Puan Türü	Puan	Genel Ort.	Dereceler				
			Snf	Kurum	İlçe	İl	Genel
LGS	▼ 261,009	285,640	8	23	448	1882	30783
Puanı Hesaplanan:			60	903	3954	53981	
Katılımlar:			20	60	904	3966	54252

Ders	Soru	Doğru	Yanlış	Net	Başarı %	Sınıf Ort.	Kurum Ort.	Genel Ort.
Türkçe	15	5	10	1,67	11	▼ 3,17	▼ 2,76	▼ 4,30
Tarih	10	5	5	3,33	33	▼ 3,98	▼ 3,86	▼ 4,60
Din K.ve A.B.	10	5	5	3,33	33	▲ 2,02	▲ 2,45	▲ 3,12
İngilizce	10	4	6	2,00	20	▼ 2,28	▼ 2,27	▼ 4,04
Matematik	15	4	11	0,33	2	▼ 1,68	▼ 2,57	▼ 3,82
Fen	15	9	6	7,00	47	▲ 3,78	▲ 3,30	▲ 4,38
Toplam:	75	32	43	17,67	24	▲ 16,92	▲ 17,21	▼ 24,27

Soru No	123456789012345
Sözel (TÜR)	dbdcccBBACcccaDb
Cevap Anh.	A BCADBACDAABDC
Sözel (TAR)	CbCAdbBdbB
Cevap Anh.	A CDCABABDCB
Sözel (DİN)	bBBCAadcaD
Cevap Anh.	A CBBCADBADD
Sözel (İNG)	BAccCAcdcc
Cevap Anh.	A BADDACACB
Sayısal (MAT)	BabcdDCbdacaAbd
Cevap Anh.	A BDABDCACDBDACA
Sayısal (FEN)	ACcCCBDdbDaBaAa
Cevap Anh.	A ACDCCBDBADDBDAB

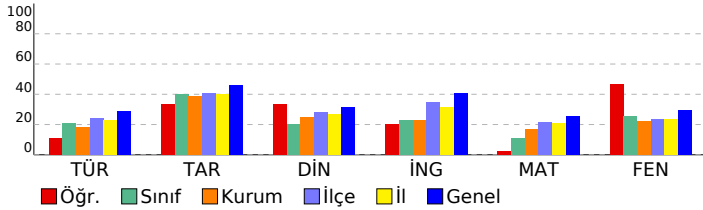

Sözel (TÜR)	S	D	Y	B%
<b>Türkçe</b>				
Yazdıklarını düzenler.	1	0	1	0
Okuduğu metindeki gerçek, mecaz ve terim anlamlı sözcükleri ayırt eder.	1	0	1	0
Metni yorumlar.	3	2	1	67
Metnin ilgili sorulara cevap verir.	2	0	2	0
Metnin ana fikrini/ana duygusunu belirler.	1	0	1	0
Medya metinlerini değerlendirir.	1	1	0	100
Grafik, tablo ve çizelgeyle sunulan bilgilere ilişkin sorulara cevaplar.	1	1	0	100
Deyim ve atasözlerinin metne katkısını belirler.	2	0	2	0
Noktalama işaretlerine dikkat ederek sesli ve sessiz okur.	1	0	1	0
Bağlamdan yararlanarak bilmediği kelime ve kelime gruplarının anlamını tahmin eder.	1	1	0	100
Metnin ilgili sorular sorar.	1	0	1	0

Sözel (TAR)	S	D	Y	B%
<b>Tarih</b>				
Yakın çevresinde yaşanan bir örnekten yola çıkarak bir olayın çok boyutluluğunu açıklar.	4	3	1	75
Sosyal Bilgiler dersinin, Türkiye Cumhuriyeti'nin etkin bir vatandaşı olarak kendi gelişimine katkısını fark eder.	6	2	4	33

Sözel (DİN)	S	D	Y	B%
<b>Din K.ve A.B.</b>				
Evrendeki mükemmel düzen ile Allah'ın (c.c.) varlığı ve birliği arasında ilişki kurar.	5	3	2	60
Allah'ın (c.c.) her şeyin yaratıcısı olduğunu fark eder.	5	2	3	40

Sözel (İNG)	S	D	Y	B%
<b>İngilizce</b>				
Students will be able to introduce themselves and meet other people.	4	1	3	25
Students will be able to read and understand timetable for their lessons.	4	2	2	50
Students will be able to exchange simple personal information.	1	1	0	100
Students will be able to read and understand picture stories, conversations and cartoons about personal information.	1	0	1	0

Sayısal (MAT)	S	D	Y	B%
<b>Matematik</b>				
En çok dokuz basamaklı doğal sayıları okur ve yazar.	3	1	2	33
En çok beş basamaklı doğal sayılarla toplama ve çıkarma işlemi yapar.	4	2	2	50
Kuralı verilen sayı ve şekil örüntülerinin istenen adımlarını oluşturur.	4	0	4	0
İki basamaklı doğal sayılarla zihinden toplama ve çıkarma işlemlerinde strateji belirler ve kullanır.	2	0	2	0
En çok dokuz basamaklı doğal sayıların bölüklerini, basamaklarını ve rakamların basamak değerlerini belirtir.	2	1	1	50

Sayısal (FEN)	S	D	Y	B%
<b>Fen</b>				
Ay'ın özelliklerini açıklar.	4	3	1	75
Güneş'in özelliklerini açıklar.	6	2	4	33
Güneş'in büyüklüğünü Dünya'nın büyüklüğüyle karşılaştırarak şekilde model hazırlar.	2	2	0	100
Ay'da canlıların yaşayabileceğine yönelik ürettiği fikirleri tartışır.	2	2	0	100
Ay'ın dönme ve dolanma hareketlerini açıklar.	1	0	1	0

# SINAV SONUÇ BELGESİ

## 5. SINIF İŞLEYEN ZEKA TÜRKİYE GENELİ DENEME SINAVI

### DERSLERE GÖRE BAŞARI ANALİZİ

VAN / İPEKYOLU / EREK TOKİ ORTAOKULU							
Öğrenci			Numara	Sınıf			
YUSUF ŞERVAN ALYAR			58	5A			
Puan Türü	Puan	Genel Ort.	Dereceler				
			Snf	Kurum	İlçe	İl	Genel
LGS	▼ 212,330	285,640	19	49	713	3031	43718
Puanı Hesaplanan:			60	903	3954	53981	
Katılımlar:			20	60	904	3966	54252

Ders	Soru	Doğru	Yanlış	Net	Başarı %	Sınıf Ort.	Kurum Ort.	Genel Ort.
Türkçe	15	5	10	1,67	11	▼ 3,17	▼ 2,76	▼ 4,30
Tarih	10	3	7	0,67	7	▼ 3,98	▼ 3,86	▼ 4,60
Din K.ve A.B.	10	3	7	0,67	7	▼ 2,02	▼ 2,45	▼ 3,12
İngilizce	10	1	5	-0,67	-7	▼ 2,28	▼ 2,27	▼ 4,04
Matematik	15	2	11	-1,67	-11	▼ 1,68	▼ 2,57	▼ 3,82
Fen	15	6	9	3,00	20	▼ 3,78	▼ 3,30	▼ 4,38
Toplam:	75	20	49	3,67	5	▼ 16,92	▼ 17,21	▼ 24,27

Soru No	123456789012345
Sözel (TÜR)	AABbcaddBddbDcb
Cevap Anh.	B ABCADBBBACDDBC
Sözel (TAR)	cDdaaaCbaA
Cevap Anh.	B BDCBCDCABA
Sözel (DİN)	cbBcaDCdab
Cevap Anh.	B ADBADDCBBC
Sözel (İNG)	Abacba
Cevap Anh.	B ACBBADDCAD
Sayısal (MAT)	Ddbbbaacadbbb
Cevap Anh.	B DACAABDCACDDBD
Sayısal (FEN)	AaAdcbaBbBcDDca
Cevap Anh.	B ABACDCCBDBADDBD

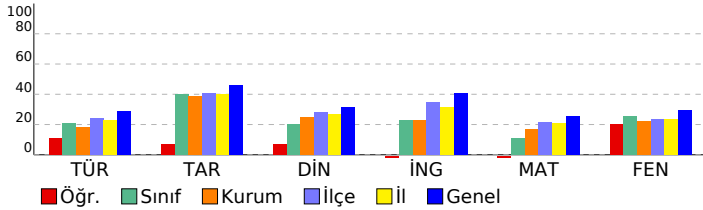

Sözel (TÜR)	
Türkçe	S D Y B%
Yazdıklarını düzenler.	1 1 0 100
Okuduğu metindeki gerçek, mecaz ve terim anlamlı sözcükleri ayırt eder.	1 0 1 0
Metni yorumlar.	3 0 3 0
Metnin ilgili sorulara cevap verir.	2 0 2 0
Metnin ana fikrini/ana duygusunu belirler.	1 0 1 0
Medya metinlerini değerlendirir.	1 1 0 100
Grafik, tablo ve çizelgeyle sunulan bilgilere ilişkin sorulara cevaplar.	1 0 1 0
Deyim ve atasözlerinin metne katkısını belirler.	2 1 1 50
Noktalama işaretlerine dikkat ederek sesli ve sessiz okur.	1 1 0 100
Bağlamdan yararlanarak bilmediği kelime ve kelime gruplarının anlamını tahmin eder.	1 1 0 100
Metnin ilgili sorular sorar.	1 0 1 0

Sözel (TAR)	
Tarih	S D Y B%
Yakın çevresinde yaşanan bir olaydan yola çıkarak bir olayın çok boyutluluğunu açıklar.	4 2 2 50
Sosyal Bilgiler dersinin, Türkiye Cumhuriyeti'nin etkin bir vatandaşı olarak kendi gelişimine katkısını fark eder.	6 1 5 17

Sözel (DİN)	
Din K.ve A.B.	S D Y B%
Evrendeki mükemmel düzen ile Allah'ın (c.c.) varlığı ve birliği arasında ilişki kurar.	5 3 2 60
Allah'ın (c.c.) her şeyin yaratıcısı olduğunu fark eder.	5 0 5 0

Sözel (İNG)	
İngilizce	S D Y B%
Students will be able to introduce themselves and meet other people.	4 0 3 0
Students will be able to read and understand timetable for their lessons.	4 0 2 0
Students will be able to exchange simple personal information.	1 0 0 0
Students will be able to read and understand picture stories, conversations and cartoons about personal information.	1 1 0 100

Sayısal (MAT)	
Matematik	S D Y B%
En çok dokuz basamaklı doğal sayıları okur ve yazar.	3 1 1 33
En çok beş basamaklı doğal sayılarla toplama ve çıkarma işlemi yapar.	4 0 3 0
Kuralı verilen sayı ve şekil örüntülerinin istenen adımlarını oluşturur.	4 1 3 25
İki basamaklı doğal sayılarla zihinden toplama ve çıkarma işlemlerinde strateji belirler ve kullanır.	2 0 2 0
En çok dokuz basamaklı doğal sayıların bölüklerini, basamaklarını ve rakamların basamak değerlerini belirtir.	2 0 2 0

Sayısal (FEN)	
Fen	S D Y B%
Ay'ın özelliklerini açıklar.	4 2 2 50
Güneş'in özelliklerini açıklar.	6 1 5 17
Güneş'in büyüklüğünü Dünya'nın büyüklüğüyle karşılaştırarak şekilde model hazırlar.	2 2 0 100
Ay'da canlıların yaşayabileceğine yönelik ürettiği fikirleri tartışır.	2 1 1 50
Ay'ın dönme ve dolanma hareketlerini açıklar.	1 0 1 0



# SINAV SONUÇ BELGESİ

## 5. SINIF İŞLEYEN ZEKA TÜRKİYE GENELİ DENEME SINAVI

### DERSLERE GÖRE BAŞARI ANALİZİ

VAN / İPEKYOLU / EREK TOKİ ORTAOKULU							
Öğrenci				Numara		Sınıf	
ADEM ŞENGÜL				59		5B	
Puan Türü	Puan	Genel Ort.	Dereceler				
			Snf	Kurum	İlçe	İl	Genel
LGS	▼ 226,501	285,640	10	42	626	2641	39607
Puanı Hesaplanan:			60	903	3954	53981	
Katılımlar:			18	60	904	3966	54252

Ders	Soru	Doğru	Yanlış	Net	Başarı %	Sınıf Ort.	Kurum Ort.	Genel Ort.
Türkçe	15	2	10	-1,33	-9	▼ 2,00	▼ 2,76	▼ 4,30
Tarih	10	2	8	-0,67	-7	▼ 3,46	▼ 3,86	▼ 4,60
Din K.ve A.B.	10	2	8	-0,67	-7	▼ 2,19	▼ 2,45	▼ 3,12
İngilizce	10	1	9	-2,00	-20	▼ 2,67	▼ 2,27	▼ 4,04
Matematik	15	6	5	4,33	29	▲ 2,41	▲ 2,57	▲ 3,82
Fen	15	7	8	4,33	29	▲ 3,50	▲ 3,30	▼ 4,38
Toplam:	75	20	48	4,00	5	▼ 16,22	▼ 17,21	▼ 24,27

Soru No	123456789012345
Sözel (TÜR)	adCBcAcdbdb
Cevap Anh.	A BCADBACDAABDC
Sözel (TAR)	aDadacBabc
Cevap Anh.	A CDCABABDCB
Sözel (DİN)	bcdadcBcDa
Cevap Anh.	A CBBCADBADD
Sözel (İNG)	acDcadabac
Cevap Anh.	A BADDCADACB
Sayısal (MAT)	BcABCDbcbaB
Cevap Anh.	A BDABCDACDBDACA
Sayısal (FEN)	dCDbCaDcBcDBcAd
Cevap Anh.	A ACDCBDBADDBDAB

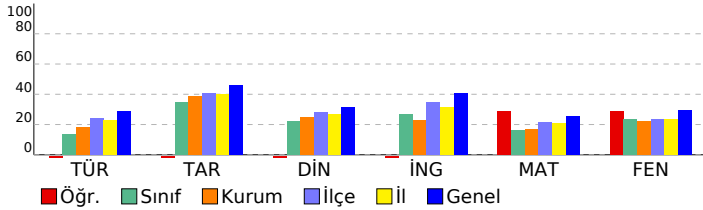

Sözel (TÜR)	S	D	Y	B%
Türkçe	1	0	1	0
Yazdıklarını düzenler.	1	0	1	0
Okuduğu metindeki gerçek, mecaz ve terim anlamlı sözcükleri ayırt eder.	1	0	1	0
Metni yorumlar.	3	0	3	0
Metinle ilgili sorulara cevap verir.	2	1	0	50
Metnin ana fikrini/ana duygusunu belirler.	1	1	0	100
Medya metinlerini değerlendirir.	1	0	1	0
Grafik, tablo ve çizelgeyle sunulan bilgilere ilişkin sorulara cevaplar.	1	0	1	0
Deyim ve atasözlerinin metne katkısını belirler.	2	0	2	0
Noktalama işaretlerine dikkat ederek sesli ve sessiz okur.	1	0	1	0
Bağlamdan yararlanarak bilmediği kelime ve kelime gruplarının anlamını tahmin eder.	1	0	0	0
Metinle ilgili sorular sorar.	1	0	0	0

Sözel (TAR)	S	D	Y	B%
Tarih	4	0	4	0
Yakın çevresinde yaşanan bir örnekten yola çıkarak bir olayın çok boyutluluğunu açıklar.	4	0	4	0
Sosyal Bilgiler dersinin, Türkiye Cumhuriyeti'nin etkin bir vatandaşı olarak kendi gelişimine katkısını fark eder.	6	2	4	33

Sözel (DİN)	S	D	Y	B%
Din K.ve A.B.	5	1	4	20
Evrendeki mükemmel düzen ile Allah'ın (c.c.) varlığı ve birliği arasında ilişki kurar.	5	1	4	20
Allah'ın (c.c.) her şeyin yaratıcısı olduğunu fark eder.	5	1	4	20

Sözel (İNG)	S	D	Y	B%
İngilizce	4	0	4	0
Students will be able to introduce themselves and meet other people.	4	0	4	0
Students will be able to read and understand timetable for their lessons.	4	1	3	25
Students will be able to exchange simple personal information.	1	0	1	0
Students will be able to read and understand picture stories, conversations and cartoons about personal information.	1	0	1	0

Sayısal (MAT)	S	D	Y	B%
Matematik	3	1	1	33
En çok dokuz basamaklı doğal sayıları okur ve yazar.	3	1	1	33
En çok beş basamaklı doğal sayılarla toplama ve çıkarma işlemi yapar.	4	2	1	50
Kuralı verilen sayı ve şekil örüntülerinin istenen adımlarını oluşturur.	4	2	1	50
İki basamaklı doğal sayılarla zihinden toplama ve çıkarma işlemlerinde strateji belirler ve kullanır.	2	1	0	50
En çok dokuz basamaklı doğal sayıların bölüklerini, basamaklarını ve rakamların basamak değerlerini belirtir.	2	0	2	0

Sayısal (FEN)	S	D	Y	B%
Fen	4	3	1	75
Ay'ın özelliklerini açıklar.	4	3	1	75
Güneş'in özelliklerini açıklar.	6	2	4	33
Güneş'in büyüklüğünü Dünya'nın büyüklüğüyle karşılaştırarak şekilde model hazırlar.	2	1	1	50
Ay'da canlıların yaşayabileceğine yönelik ürettiği fikirleri tartışır.	2	1	1	50
Ay'ın dönme ve dolanma hareketlerini açıklar.	1	0	1	0

# SINAV SONUÇ BELGESİ

## 5. SINIF İŞLEYEN ZEKA TÜRKİYE GENELİ DENEME SINAVI

### DERSLERE GÖRE BAŞARI ANALİZİ

VAN / İPEKYOLU / EREK TOKİ ORTAOKULU							
Öğrenci				Numara		Sınıf	
AYAZ KAHRAMAN				108		5B	
Puan Türü	Puan	Genel Ort.	Dereceler				
			Snf	Kurum	İlçe	İl	Genel
LGS	▲ 338,452	285,640	4	8	165	715	14439
Puanı Hesaplanan:			60	903	3954	53981	
Katılımlar:			18	60	904	3966	54252

Ders	Soru	Doğru	Yanlış	Net	Başarı %	Sınıf Ort.	Kurum Ort.	Genel Ort.
Türkçe	15	9	6	7,00	47	▲ 2,00	▲ 2,76	▲ 4,30
Tarih	10	9	1	8,67	87	▲ 3,46	▲ 3,86	▲ 4,60
Din K.ve A.B.	10	5	5	3,33	33	▲ 2,19	▲ 2,45	▲ 3,12
İngilizce	10	10	0	10,00	100	▲ 2,67	▲ 2,27	▲ 4,04
Matematik	15	7	4	5,67	38	▲ 2,41	▲ 2,57	▲ 3,82
Fen	15	8	7	5,67	38	▲ 3,50	▲ 3,30	▲ 4,38
Toplam:	75	48	23	40,33	54	▲ 16,22	▲ 17,21	▲ 24,27

Soru No	123456789012345
Sözel (TÜR)	AAaCdbdBBcDDBd
Cevap Anh.	B
Cevap Anh.	AABCADBBACDDBC
Sözel (TAR)	BDCBdCABA
Cevap Anh.	B
Cevap Anh.	BDCBCDCABA
Sözel (DİN)	AaBAaabBBd
Cevap Anh.	B
Cevap Anh.	ADBADDCBBC
Sözel (İNG)	ACBBADDCAD
Cevap Anh.	B
Cevap Anh.	ACBBADDCAD
Sayısal (MAT)	DAbA dCD daD B
Cevap Anh.	B
Cevap Anh.	DACAABCDCACDBBD
Sayısal (FEN)	ABAdcCCBDddccBc
Cevap Anh.	B
Cevap Anh.	ABACDCCBDBADDBD

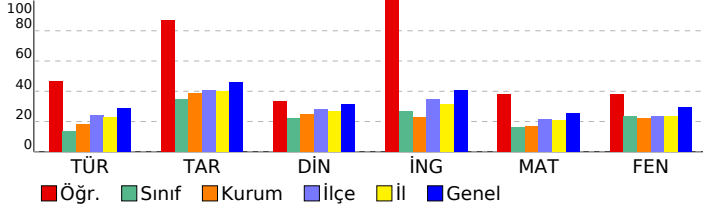

Sözel (TÜR)			
Türkçe	S	D	Y B%
Yazdıklarını düzenler.	1	0	1 0
Okuduğu metindeki gerçek, mecaz ve terim anlamlı sözcükleri ayırt eder.	1	1	0 100
Metni yorumlar.	3	1	2 33
Metnin ilgili sorulara cevap verir.	2	1	1 50
Metnin ana fikrini/ana duygusunu belirler.	1	0	1 0
Medya metinlerini değerlendirir.	1	1	0 100
Grafik, tablo ve çizelgeyle sunulan bilgilere ilişkin sorulara cevaplar.	1	1	0 100
Deyim ve atasözlerinin metne katkısını belirler.	2	2	0 100
Noktalama işaretlerine dikkat ederek sesli ve sessiz okur.	1	1	0 100
Bağlamdan yararlanarak bilmediği kelime ve kelime gruplarının anlamını tahmin eder.	1	1	0 100
Metnin ilgili sorular sorar.	1	0	1 0

Sözel (TAR)			
Tarih	S	D	Y B%
Yakın çevresinde yaşanan bir olaydan yola çıkarak bir olayın çok boyutluluğunu açıklar.	4	3	1 75
Sosyal Bilgiler dersinin, Türkiye Cumhuriyeti'nin etkin bir vatandaşı olarak kendi gelişimine katkısını fark eder.	6	6	0 100

Sözel (DİN)			
Din K.ve A.B.	S	D	Y B%
Evrendeki mükemmel düzen ile Allah'ın (c.c.) varlığı ve birliği arasında ilişki kurar.	5	3	2 60
Allah'ın (c.c.) her şeyin yaratıcısı olduğunu fark eder.	5	2	3 40

Sözel (İNG)			
İngilizce	S	D	Y B%
Students will be able to introduce themselves and meet other people.	4	4	0 100
Students will be able to read and understand timetable for their lessons.	4	4	0 100
Students will be able to exchange simple personal information.	1	1	0 100
Students will be able to read and understand picture stories, conversations and cartoons about personal information.	1	1	0 100

Sayısal (MAT)			
Matematik	S	D	Y B%
En çok dokuz basamaklı doğal sayıları okur ve yazar.	3	3	0 100
En çok beş basamaklı doğal sayılarla toplama ve çıkarma işlemi yapar.	4	2	0 50
Kuralı verilen sayı ve şekil örüntülerinin istenen adımlarını oluşturur.	4	1	2 25
İki basamaklı doğal sayılarla zihinden toplama ve çıkarma işlemlerinde strateji belirler ve kullanır.	2	1	1 50
En çok dokuz basamaklı doğal sayıların bölüklerini, basamaklarını ve rakamların basamak değerlerini belirtir.	2	0	1 0

Sayısal (FEN)			
Fen	S	D	Y B%
Ay'ın özelliklerini açıklar.	4	2	2 50
Güneş'in özelliklerini açıklar.	6	3	3 50
Güneş'in büyüklüğünü Dünya'nın büyüklüğüyle karşılaştırarak şekilde model hazırlar.	2	2	0 100
Ay'da canlıların yaşayabileceğine yönelik ürettiği fikirleri tartışır.	2	1	1 50
Ay'ın dönme ve dolanma hareketlerini açıklar.	1	0	1 0

# SINAV SONUÇ BELGESİ

## 5. SINIF İŞLEYEN ZEKA TÜRKİYE GENELİ DENEME SINAVI

### DERSLERE GÖRE BAŞARI ANALİZİ

VAN / İPEKYOLU / EREK TOKİ ORTAOKULU							
Öğrenci				Numara		Sınıf	
BARAN KUŞ				0		5B	
Puan Türü	Puan	Genel Ort.	Dereceler				
			Snf	Kurum	İlçe	İl	Genel
LGS	▼ 209,579	285,640	13	50	732	3106	44552
Puanı Hesaplanan:			60	903	3954	53981	
Katılımlar:			18	60	904	3966	54252

Ders	Soru	Doğru	Yanlış	Net	Başarı %	Sınıf Ort.	Kurum Ort.	Genel Ort.
Türkçe	15	4	11	0,33	2	▼ 2,00	▼ 2,76	▼ 4,30
Tarih	10	4	4	2,67	27	▼ 3,46	▼ 3,86	▼ 4,60
Din K.ve A.B.	10	3	6	1,00	10	▼ 2,19	▼ 2,45	▼ 3,12
İngilizce	10	6	4	4,67	47	▲ 2,67	▲ 2,27	▲ 4,04
Matematik	15	1	11	-2,67	-18	▼ 2,41	▼ 2,57	▼ 3,82
Fen	15	5	9	2,00	13	▼ 3,50	▼ 3,30	▼ 4,38
Toplam:	75	23	45	8,00	11	▼ 16,22	▼ 17,21	▼ 24,27

Soru No	123456789012345
Sözel (TÜR)	bAaadCBBBbbcccb
Cevap Anh.	B AABCADBBBACDDBC
Sözel (TAR)	Ba CcbbBA
Cevap Anh.	B BDCBCDCABA
Sözel (DİN)	ccaA abBaC
Cevap Anh.	B ADBADDCBCC
Sözel (İNG)	AaBaAccCAD
Cevap Anh.	B ACBBADDCAD
Sayısal (MAT)	ab cdbabbcBcc
Cevap Anh.	B DACAABDCACDDBD
Sayısal (FEN)	Aab bCCdDdbbDcc
Cevap Anh.	B ABACDCCBDBADDBD

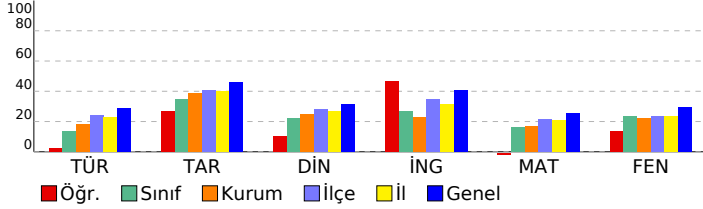

Sözel (TÜR)					
Türkçe	S	D	Y	B%	
Yazdıklarını düzenler.	1	0	1	0	
Okuduğu metindeki gerçek, mecaz ve terim anlamlı sözcükleri ayırt eder.	1	0	1	0	
Metni yorumlar.	3	1	2	33	
Metnin ilgili sorulara cevap verir.	2	0	2	0	
Metnin ana fikrini/ana duygusunu belirler.	1	1	0	100	
Medya metinlerini değerlendirir.	1	1	0	100	
Grafik, tablo ve çizelgeyle sunulan bilgilere ilişkin sorulara cevaplar.	1	0	1	0	
Deyim ve atasözlerinin metne katkısını belirler.	2	1	1	50	
Noktalama işaretlerine dikkat ederek sesli ve sessiz okur.	1	0	1	0	
Bağlamdan yararlanarak bilmediği kelime ve kelime gruplarının anlamını tahmin eder.	1	0	1	0	
Metnin ilgili sorular sorar.	1	0	1	0	

Sözel (TAR)					
Tarih	S	D	Y	B%	
Yakın çevresinde yaşanan bir örnekten yola çıkarak bir olayın çok boyutluluğunu açıklar.	4	2	2	50	
Sosyal Bilgiler dersinin, Türkiye Cumhuriyeti'nin etkin bir vatandaşı olarak kendi gelişimine katkısını fark eder.	6	2	2	33	

Sözel (DİN)					
Din K.ve A.B.	S	D	Y	B%	
Evrendeki mükemmel düzen ile Allah'ın (c.c.) varlığı ve birliği arasında ilişki kurar.	5	1	4	20	
Allah'ın (c.c.) her şeyin yaratıcısı olduğunu fark eder.	5	2	2	40	

Sözel (İNG)					
İngilizce	S	D	Y	B%	
Students will be able to introduce themselves and meet other people.	4	1	3	25	
Students will be able to read and understand timetable for their lessons.	4	3	1	75	
Students will be able to exchange simple personal information.	1	1	0	100	
Students will be able to read and understand picture stories, conversations and cartoons about personal information.	1	1	0	100	

Sayısal (MAT)					
Matematik	S	D	Y	B%	
En çok dokuz basamaklı doğal sayıları okur ve yazar.	3	0	3	0	
En çok beş basamaklı doğal sayılarla toplama ve çıkarma işlemi yapar.	4	0	3	0	
Kuralı verilen sayı ve şekil örüntülerinin istenen adımlarını oluşturur.	4	1	2	25	
İki basamaklı doğal sayılarla zihinden toplama ve çıkarma işlemlerinde strateji belirler ve kullanır.	2	0	1	0	
En çok dokuz basamaklı doğal sayıların bölüklerini, basamaklarını ve rakamların basamak değerlerini belirtir.	2	0	2	0	

Sayısal (FEN)					
Fen	S	D	Y	B%	
Ay'ın özelliklerini açıklar.	4	1	2	25	
Güneş'in özelliklerini açıklar.	6	2	4	33	
Güneş'in büyüklüğünü Dünya'nın büyüklüğüyle karşılaştırarak şekilde model hazırlar.	2	1	1	50	
Ay'da canlıların yaşayabileceğine yönelik ürettiği fikirleri tartışır.	2	1	1	50	
Ay'ın dönme ve dolanma hareketlerini açıklar.	1	0	1	0	

# SINAV SONUÇ BELGESİ

## 5. SINIF İŞLEYEN ZEKA TÜRKİYE GENELİ DENEME SINAVI

### DERSLERE GÖRE BAŞARI ANALİZİ

VAN / İPEKYOLU / EREK TOKİ ORTAOKULU							
Öğrenci				Numara		Sınıf	
BEYZANUR ERTEN				75		5B	
Puan Türü	Puan	Genel Ort.	Dereceler				
			Snf	Kurum	İlçe	İl	Genel
LGS	▼ 189,762	285,640	18	57	839	3622	50071
Puanı Hesaplanan:			60	903	3954	53981	
Katılımlar:			18	60	904	3966	54252

Ders	Soru	Doğru	Yanlış	Net	Başarı %	Sınıf Ort.	Kurum Ort.	Genel Ort.
Türkçe	15	3	12	-1,00	-7	▼ 2,00	▼ 2,76	▼ 4,30
Tarih	10	5	5	3,33	33	▼ 3,46	▼ 3,86	▼ 4,60
Din K.ve A.B.	10	2	8	-0,67	-7	▼ 2,19	▼ 2,45	▼ 3,12
İngilizce	10	2	8	-0,67	-7	▼ 2,67	▼ 2,27	▼ 4,04
Matematik	15	3	12	-1,00	-7	▼ 2,41	▼ 2,57	▼ 3,82
Fen	15	4	11	0,33	2	▼ 3,50	▼ 3,30	▼ 4,38
Toplam:	75	19	56	0,33	0	▼ 16,22	▼ 17,21	▼ 24,27

Soru No	123456789012345
Sözel (TÜR)	cabcdaadCDdcaDb
Cevap Anh.	A BCADBACDAABDC
Sözel (TAR)	dbCcBAcaCB
Cevap Anh.	A CDCABABDCB
Sözel (DİN)	dadbaAbBdba
Cevap Anh.	A CBBCADBADD
Sözel (İNG)	ddbcbcdCcCa
Cevap Anh.	A BADDCADACB
Sayısal (MAT)	ccAdbccCbadaAbd
Cevap Anh.	A BDABCDACDBDACA
Sayısal (FEN)	cdbCaBDddcDdabd
Cevap Anh.	A ACDCBDBADDBDAB

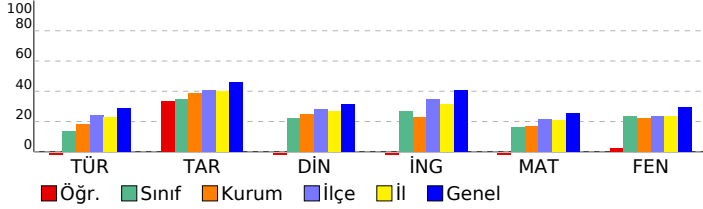

Sözel (TÜR)					
Türkçe	S	D	Y	B%	
Yazdıklarını düzenler.	1	0	1	0	
Okuduğu metindeki gerçek, mecaz ve terim anlamlı sözcükleri ayırt eder.	1	0	1	0	
Metni yorumlar.	3	0	3	0	
Metnin ilgili sorulara cevap verir.	2	0	2	0	
Metnin ana fikrini/ana duygusunu belirler.	1	0	1	0	
Medya metinlerini değerlendirir.	1	0	1	0	
Grafik, tablo ve çizelgeyle sunulan bilgilere ilişkin sorulara cevaplar.	1	1	0	100	
Deyim ve atasözlerinin metne katkısını belirler.	2	1	1	50	
Noktalama işaretlerine dikkat ederek sesli ve sessiz okur.	1	0	1	0	
Bağlamdan yararlanarak bilmediği kelime ve kelime gruplarının anlamını tahmin eder.	1	1	0	100	
Metnin ilgili sorular sorar.	1	0	1	0	

Sözel (TAR)					
Tarih	S	D	Y	B%	
Yakın çevresinde yaşanan bir olaydan yola çıkarak bir olayın çok boyutluluğunu açıklar.	4	2	2	50	
Sosyal Bilgiler dersinin, Türkiye Cumhuriyeti'nin etkin bir vatandaşı olarak kendi gelişimine katkısını fark eder.	6	3	3	50	

Sözel (DİN)					
Din K.ve A.B.	S	D	Y	B%	
Evrendeki mükemmel düzen ile Allah'ın (c.c.) varlığı ve birliği arasında ilişki kurar.	5	2	3	40	
Allah'ın (c.c.) her şeyin yaratıcısı olduğunu fark eder.	5	0	5	0	

Sözel (İNG)					
İngilizce	S	D	Y	B%	
Students will be able to introduce themselves and meet other people.	4	1	3	25	
Students will be able to read and understand timetable for their lessons.	4	1	3	25	
Students will be able to exchange simple personal information.	1	0	1	0	
Students will be able to read and understand picture stories, conversations and cartoons about personal information.	1	0	1	0	

Sayısal (MAT)					
Matematik	S	D	Y	B%	
En çok dokuz basamaklı doğal sayıları okur ve yazar.	3	0	3	0	
En çok beş basamaklı doğal sayılarla toplama ve çıkarma işlemi yapar.	4	2	2	50	
Kuralı verilen sayı ve şekil örüntülerinin istenen adımlarını oluşturur.	4	0	4	0	
İki basamaklı doğal sayılarla zihinden toplama ve çıkarma işlemlerinde strateji belirler ve kullanır.	2	0	2	0	
En çok dokuz basamaklı doğal sayıların bölüklerini, basamaklarını ve rakamların basamak değerlerini belirtir.	2	1	1	50	

Sayısal (FEN)					
Fen	S	D	Y	B%	
Ay'ın özelliklerini açıklar.	4	1	3	25	
Güneş'in özelliklerini açıklar.	6	1	5	17	
Güneş'in büyüklüğünü Dünya'nın büyüklüğüyle karşılaştırarak şekilde model hazırlar.	2	1	1	50	
Ay'da canlıların yaşayabileceğine yönelik ürettiği fikirleri tartışır.	2	1	1	50	
Ay'ın dönme ve dolanma hareketlerini açıklar.	1	0	1	0	

# SINAV SONUÇ BELGESİ

## 5. SINIF İŞLEYEN ZEKA TÜRKİYE GENELİ DENEME SINAVI

### DERSLERE GÖRE BAŞARI ANALİZİ

VAN / İPEKYOLU / EREK TOKİ ORTAOKULU							
Öğrenci			Numara	Sınıf			
BİRGÜL ÇOBAN			83	5B			
Puan Türü	Puan	Genel Ort.	Dereceler				
			Snf	Kurum	İlçe	İl	Genel
LGS	▼ 236,349	285,640	8	37	566	2390	36917
Puanı Hesaplanan:			60	903	3954	53981	
Katılımlar:			18	60	904	3966	54252

Ders	Soru	Doğru	Yanlış	Net	Başarı %	Sınıf Ort.	Kurum Ort.	Genel Ort.
Türkçe	15	7	8	4,33	29	▲ 2,00	▲ 2,76	▲ 4,30
Tarih	10	2	8	-0,67	-7	▼ 3,46	▼ 3,86	▼ 4,60
Din K.ve A.B.	10	2	8	-0,67	-7	▼ 2,19	▼ 2,45	▼ 3,12
İngilizce	10	1	9	-2,00	-20	▼ 2,67	▼ 2,27	▼ 4,04
Matematik	15	5	10	1,67	11	▼ 2,41	▼ 2,57	▼ 3,82
Fen	15	6	9	3,00	20	▼ 3,50	▼ 3,30	▼ 4,38
Toplam:	75	23	52	5,67	8	▼ 16,22	▼ 17,21	▼ 24,27

Soru No	123456789012345
Sözel (TÜR)	aCADcBdACcbddbC
Cevap Anh.	A BCADBABBACDAABDC
Sözel (TAR)	abdAacacdB
Cevap Anh.	A CDCABABDCB
Sözel (DİN)	acBdcaBdba
Cevap Anh.	A CBBCADBADD
Sözel (İNG)	cdbaCbccad
Cevap Anh.	A BADDCADACB
Sayısal (MAT)	dbABdcCAdbdbadb
Cevap Anh.	A BDABDCACDBDACA
Sayısal (FEN)	cbabCdDBAcbaCAB
Cevap Anh.	A ACDCBDBADDBDAB

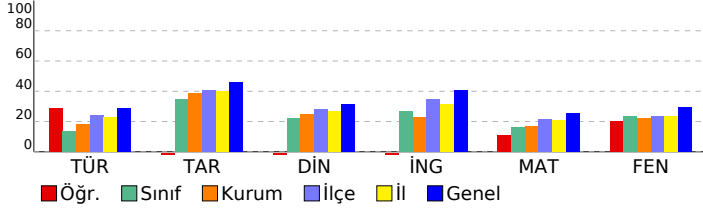

Sözel (TÜR)	S	D	Y	B%
Türkçe	1	0	1	0
Yazdıklarını düzenler.	1	0	1	0
Okuduğu metindeki gerçek, mecaz ve terim anlamlı sözcükleri ayırt eder.	1	1	0	100
Metni yorumlar.	3	3	0	100
Metinle ilgili sorulara cevap verir.	2	1	1	50
Metnin ana fikrini/ana duygusunu belirler.	1	0	1	0
Medya metinlerini değerlendirir.	1	0	1	0
Grafik, tablo ve çizelgeyle sunulan bilgilere ilişkin sorulara cevaplar.	1	1	0	100
Deyim ve atasözlerinin metne katkısını belirler.	2	0	2	0
Noktalama işaretlerine dikkat ederek sesli ve sessiz okur.	1	0	1	0
Bağlamdan yararlanarak bilmediği kelime ve kelime gruplarının anlamını tahmin eder.	1	0	1	0
Metinle ilgili sorular sorar.	1	1	0	100

Sözel (TAR)	S	D	Y	B%
Tarih	4	1	3	25
Yakın çevresinde yaşanan bir örnekten yola çıkarak bir olayın çok boyutluluğunu açıklar.	4	1	3	25
Sosyal Bilgiler dersinin, Türkiye Cumhuriyeti'nin etkin bir vatandaşı olarak kendi gelişimine katkısını fark eder.	6	1	5	17

Sözel (DİN)	S	D	Y	B%
Din K.ve A.B.	5	1	4	20
Evrendeki mükemmel düzen ile Allah'ın (c.c.) varlığı ve birliği arasında ilişki kurar.	5	1	4	20
Allah'ın (c.c.) her şeyin yaratıcısı olduğunu fark eder.	5	1	4	20

Sözel (İNG)	S	D	Y	B%
İngilizce	4	0	4	0
Students will be able to introduce themselves and meet other people.	4	0	4	0
Students will be able to read and understand timetable for their lessons.	4	0	4	0
Students will be able to exchange simple personal information.	1	1	0	100
Students will be able to read and understand picture stories, conversations and cartoons about personal information.	1	0	1	0

Sayısal (MAT)	S	D	Y	B%
Matematik	3	0	3	0
En çok dokuz basamaklı doğal sayıları okur ve yazar.	3	0	3	0
En çok beş basamaklı doğal sayılarla toplama ve çıkarma işlemi yapar.	4	2	2	50
Kuralı verilen sayı ve şekil örüntülerinin istenen adımlarını oluşturur.	4	1	3	25
İki basamaklı doğal sayılarla zihinden toplama ve çıkarma işlemlerinde strateji belirler ve kullanır.	2	0	2	0
En çok dokuz basamaklı doğal sayıların bölüklerini, basamaklarını ve rakamların basamak değerlerini belirtir.	2	2	0	100

Sayısal (FEN)	S	D	Y	B%
Fen	4	0	4	0
Ay'ın özelliklerini açıklar.	4	0	4	0
Güneş'in özelliklerini açıklar.	6	3	3	50
Güneş'in büyüklüğünü Dünya'nın büyüklüğüyle karşılaştırarak şekilde model hazırlar.	2	1	1	50
Ay'da canlıların yaşayabileceğine yönelik ürettiği fikirleri tartışır.	2	1	1	50
Ay'ın dönme ve dolanma hareketlerini açıklar.	1	1	0	100

## SINAV SONUÇ BELGESİ

VAN / İPEKYOLU / EREK TOKİ ORTAOKULU

Öğrenci	Numara	Sınıf
EMRULAHÇEKİÇİ	106	5B

Puan Türü	Puan	Genel Ort.	Dereceler				
			Snf	Kurum	İlçe	İl	Genel
LGS	▼ 198,001	285,640	16	54	796	3412	47964
Puanı Hesaplanan:			60	903	3954	53981	
Katılımlar:			18	60	904	3966	54252

Ders	Soru	Doğru	Yanlış	Net	Başarı %	Sınıf Ort.	Kurum Ort.	Genel Ort.
Türkçe	15	5	10	1,67	11	▼ 2,00	▼ 2,76	▼ 4,30
Tarih	10	0	10	-3,33	-33	▼ 3,46	▼ 3,86	▼ 4,60
Din K.ve A.B.	10	2	8	-0,67	-7	▼ 2,19	▼ 2,45	▼ 3,12
İngilizce	10	2	8	-0,67	-7	▼ 2,67	▼ 2,27	▼ 4,04
Matematik	15	6	9	3,00	20	▲ 2,41	▲ 2,57	▼ 3,82
Fen	15	2	13	-2,33	-16	▼ 3,50	▼ 3,30	▼ 4,38
<b>Toplam:</b>	<b>75</b>	<b>17</b>	<b>58</b>	<b>-2,33</b>	<b>-3</b>	<b>▼ 16,22</b>	<b>▼ 17,21</b>	<b>▼ 24,27</b>

Soru No	123456789012345
Sözel (TÜR)	AcadbDdBabdcDaC
Cevap Anh.	B AABCADBBBACDDBC
Sözel (TAR)	abdadcbbad
Cevap Anh.	B BDCBCDCABA
Sözel (DİN)	dDccabacBb
Cevap Anh.	B ADBADDCBBC
Sözel (İNG)	AbddbabcBaa
Cevap Anh.	B ACBBADDCAD
Sayısal (MAT)	DbdAAcdbdACbaBa
Cevap Anh.	B DACAABDCACDBBD
Sayısal (FEN)	cadacdbcDabaDac
Cevap Anh.	B ABACDCCBDBADDBD

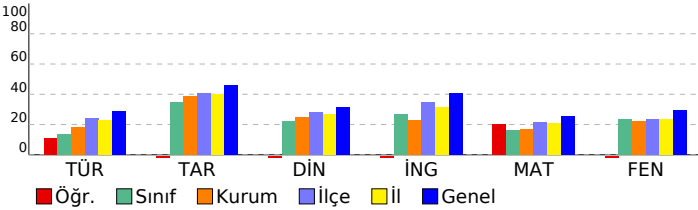

## 5. SINIF İŞLEYEN ZEKA TÜRKİYE GENELİ DENEME SINAVI

## DERSLERE GÖRE BAŞARI ANALİZİ

Sözel (TÜR)	S	D	Y	B%
<b>Türkçe</b>				
Yazdıklarını düzenler.	1	0	1	0
Okuduğu metindeki gerçek, mecaz ve terim anlamlı sözcükleri ayırt eder.	1	0	1	0
Metni yorumlar.	3	1	2	33
Metinle ilgili sorulara cevap verir.	2	1	1	50
Metnin ana fikrini/ana duygusunu belirler.	1	0	1	0
Medya metinlerini değerlendirir.	1	0	1	0
Grafik, tablo ve çizelgeyle sunulan bilgilere ilişkin sorulara cevaplar.	1	0	1	0
Deyim ve atasözlerinin metne katkısını belirler.	2	0	2	0
Noktalama işaretlerine dikkat ederek sesli ve sessiz okur.	1	1	0	100
Bağlamdan yararlanarak bilmediği kelime ve kelime gruplarının anlamını tahmin eder.	1	1	0	100
Metinle ilgili sorular sorar.	1	1	0	100

Sözel (TAR)	S	D	Y	B%
<b>Tarih</b>				
Yakın çevresinde yaşanan bir örnekten yola çıkarak bir olayın çok boyutluluğunu açıklar.	4	0	4	0
Sosyal Bilgiler dersinin, Türkiye Cumhuriyeti'nin etkin bir vatandaşı olarak kendi gelişimine katkısını fark eder.	6	0	6	0

Sözel (DİN)	S	D	Y	B%
<b>Din K.ve A.B.</b>				
Evrendeki mükemmel düzen ile Allah'ın (c.c.) varlığı ve birliği arasında ilişki kurar.	5	0	5	0
Allah'ın (c.c.) her şeyin yaratıcısı olduğunu fark eder.	5	2	3	40

Sözel (İNG)	S	D	Y	B%
<b>İngilizce</b>				
Students will be able to introduce themselves and meet other people.	4	0	4	0
Students will be able to read and understand timetable for their lessons.	4	1	3	25
Students will be able to exchange simple personal information.	1	0	1	0
Students will be able to read and understand picture stories, conversations and cartoons about personal information.	1	1	0	100

Sayısal (MAT)	S	D	Y	B%
<b>Matematik</b>				
En çok dokuz basamaklı doğal sayıları okur ve yazar.	3	2	1	67
En çok beş basamaklı doğal sayılarla toplama ve çıkarma işlemi yapar.	4	1	3	25
Kuralı verilen sayı ve şekil örüntülerinin istenen adınımlarını oluşturur.	4	2	2	50
İki basamaklı doğal sayılarla zihinden toplama ve çıkarma işlemlerinde strateji belirler ve kullanır.	2	0	2	0
En çok dokuz basamaklı doğal sayıların bölüklerini, basamaklarını ve rakamların basamak değerlerini belirtir.	2	1	1	50

Sayısal (FEN)	S	D	Y	B%
<b>Fen</b>				
Ay'ın özelliklerini açıklar.	4	1	3	25
Güneş'in özelliklerini açıklar.	6	0	6	0
Güneş'in büyüklüğünü Dünya'nın büyüklüğüyle karşılaştırarak şekilde model hazırlar.	2	0	2	0
Ay'da canlıların yaşayabileceğine yönelik ürettiği fikirleri tartışır.	2	1	1	50
Ay'ın dönme ve dolanma hareketlerini açıklar.	1	0	1	0

SINAV SONUÇ BELGESİ							
VAN / İPEKYOLU / EREK TOKİ ORTAOKULU							
Öğrenci			Numara		Sınıf		
ERE ÖZKOL			135		5B		
Puan Türü	Puan	Genel Ort.	Dereceler				
			Snf	Kurum	İlçe	İl	Genel
LGS	▼ 250,286	285,640	7	32	493	2079	33344
Puanı Hesaplanan:			60	903	3954	53981	
Katılımlar:			18	60	904	3966	54252

Ders	Soru	Doğru	Yanlış	Net	Başarı %	Sınıf Ort.	Kurum Ort.	Genel Ort.
Türkçe	15	7	8	4,33	29	▲ 2,00	▲ 2,76	▲ 4,30
Tarih	10	3	7	0,67	7	▼ 3,46	▼ 3,86	▼ 4,60
Din K.ve A.B.	10	0	10	-3,33	-33	▼ 2,19	▼ 2,45	▼ 3,12
İngilizce	10	5	5	3,33	33	▲ 2,67	▲ 2,27	▼ 4,04
Matematik	15	7	8	4,33	29	▲ 2,41	▲ 2,57	▲ 3,82
Fen	15	5	10	1,67	11	▼ 3,50	▼ 3,30	▼ 4,38
<b>Toplam:</b>	<b>75</b>	<b>27</b>	<b>48</b>	<b>11,00</b>	<b>15</b>	<b>▼ 16,22</b>	<b>▼ 17,21</b>	<b>▼ 24,27</b>

Soru No	123456789012345
Sözel (TÜR)	abADdBBAaabcBaC
Cevap Anh.	A BCADBACDAABDC
Sözel (TAR)	CbCAccdadC
Cevap Anh.	A CDCABABDCB
Sözel (DİN)	bacddaddba
Cevap Anh.	A CBBCADBADD
Sözel (İNG)	aAccCADAaa
Cevap Anh.	A BADDCADACB
Sayısal (MAT)	dbdBbDCdCdcaACb
Cevap Anh.	A BDABDCACDBDACA
Sayısal (FEN)	AbaddBbcAcccDAd
Cevap Anh.	A ACDCCBDBADDBDAB

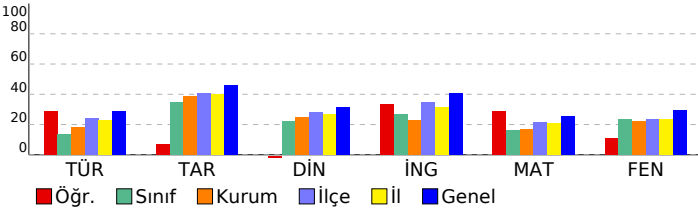

## 5. SINIF İŞLEYEN ZEKA TÜRKİYE GENELİ DENEME SINAVI

### DERSLERE GÖRE BAŞARI ANALİZİ

Sözel (TÜR)	S	D	Y	B%
<b>Türkçe</b>				
Yazdıklarını düzenler.	1	0	1	0
Okuduğu metindeki gerçek, mecaz ve terim anlamlı sözcükleri ayırt eder.	1	0	1	0
Metni yorumlar.	3	3	0	100
Metinle ilgili sorulara cevap verir.	2	2	0	100
Metnin ana fikrini/ana duygusunu belirler.	1	0	1	0
Medya metinlerini değerlendirir.	1	1	0	100
Grafik, tablo ve çizelgeyle sunulan bilgilere ilişkin sorulara cevaplar.	1	0	1	0
Deyim ve atasözlerinin metne katkısını belirler.	2	0	2	0
Noktalama işaretlerine dikkat ederek sesli ve sessiz okur.	1	0	1	0
Bağlamdan yararlanarak bilmediği kelime ve kelime gruplarının anlamını tahmin eder.	1	0	1	0
Metinle ilgili sorular sorar.	1	1	0	100

Sözel (TAR)	S	D	Y	B%
<b>Tarih</b>				
Yakın çevresinde yaşanan bir örnekten yola çıkarak bir olayın çok boyutluluğunu açıklar.	4	3	1	75
Sosyal Bilgiler dersinin, Türkiye Cumhuriyeti'nin etkin bir vatandaşı olarak kendi gelişimine katkısını fark eder.	6	0	6	0

Sözel (DİN)	S	D	Y	B%
<b>Din K.ve A.B.</b>				
Evrendeki mükemmel düzen ile Allah'ın (c.c.) varlığı ve birliği arasında ilişki kurar.	5	0	5	0
Allah'ın (c.c.) her şeyin yaratıcısı olduğunu fark eder.	5	0	5	0

Sözel (İNG)	S	D	Y	B%
<b>İngilizce</b>				
Students will be able to introduce themselves and meet other people.	4	0	4	0
Students will be able to read and understand timetable for their lessons.	4	3	1	75
Students will be able to exchange simple personal information.	1	1	0	100
Students will be able to read and understand picture stories, conversations and cartoons about personal information.	1	1	0	100

Sayısal (MAT)	S	D	Y	B%
<b>Matematik</b>				
En çok dokuz basamaklı doğal sayıları okur ve yazar.	3	1	2	33
En çok beş basamaklı doğal sayılarla toplama ve çıkarma işlemi yapar.	4	2	2	50
Kuralı verilen sayı ve şekil örüntülerinin istenen adınımlarını oluşturur.	4	2	2	50
İki basamaklı doğal sayılarla zihinden toplama ve çıkarma işlemlerinde strateji belirler ve kullanır.	2	1	1	50
En çok dokuz basamaklı doğal sayıların bölüklerini, basamaklarını ve rakamların basamak değerlerini belirtir.	2	1	1	50

Sayısal (FEN)	S	D	Y	B%
<b>Fen</b>				
Ay'ın özelliklerini açıklar.	4	1	3	25
Güneş'in özelliklerini açıklar.	6	1	5	17
Güneş'in büyüklüğünü Dünya'nın büyüklüğüyle karşılaştırarak şekilde model hazırlar.	2	2	0	100
Ay'da canlıların yaşayabileceğine yönelik ürettiği fikirleri tartışır.	2	0	2	0
Ay'ın dönme ve dolanma hareketlerini açıklar.	1	1	0	100

## SINAV SONUÇ BELGESİ

VAN / İPEKYOLU / EREK TOKİ ORTAOKULU

Öğrenci	Numara	Sınıf
ESMA CİNGÖZ	333	5B

Puan Türü	Puan	Genel Ort.	Dereceler				
			Snf	Kurum	İlçe	İl	Genel
LGS	▼ 232,394	285,640	9	40	583	2476	37946
Puanı Hesaplanan:			60	903	3954	53981	
Katılımlar:			18	60	904	3966	54252

Ders	Soru	Doğru	Yanlış	Net	Başarı %	Sınıf Ort.	Kurum Ort.	Genel Ort.
Türkçe	15	6	8	3,33	22	▲ 2,00	▲ 2,76	▼ 4,30
Tarih	10	3	7	0,67	7	▼ 3,46	▼ 3,86	▼ 4,60
Din K.ve A.B.	10	3	7	0,67	7	▼ 2,19	▼ 2,45	▼ 3,12
İngilizce	10	7	3	6,00	60	▲ 2,67	▲ 2,27	▲ 4,04
Matematik	15	2	12	-2,00	-13	▼ 2,41	▼ 2,57	▼ 3,82
Fen	15	6	9	3,00	20	▼ 3,50	▼ 3,30	▼ 4,38
<b>Toplam:</b>	<b>75</b>	<b>27</b>	<b>46</b>	<b>11,67</b>	<b>16</b>	<b>▼ 16,22</b>	<b>▼ 17,21</b>	<b>▼ 24,27</b>

Soru No	123456789012345
Sözel (TÜR)	BaAcaBBbCac aDd
Cevap Anh.	A BCADBBBACDAABDC
Sözel (TAR)	dadABAacac
Cevap Anh.	A CDCABABDCB
Sözel (DİN)	aBdCAadcab
Cevap Anh.	A CBBCADBADD
Sözel (İNG)	BADbdADAdB
Cevap Anh.	A BADDCADACB
Sayısal (MAT)	d cBdbCdbcaabac
Cevap Anh.	A BDABCDACDBDACA
Sayısal (FEN)	ACDddcacbbcBbAB
Cevap Anh.	A ACDCBDBADDBDAB

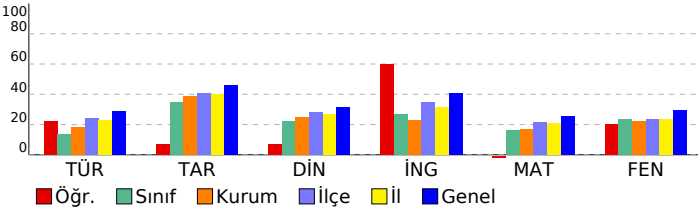

## 5. SINIF İŞLEYEN ZEKA TÜRKİYE GENELİ DENEME SINAVI

## DERSLERE GÖRE BAŞARI ANALİZİ

Sözel (TÜR)	S	D	Y	B%
<b>Türkçe</b>				
Yazdıklarını düzenler.	1	1	0	100
Okuduğu metindeki gerçek, mecaz ve terim anlamlı sözcükleri ayırt eder.	1	0	1	0
Metni yorumlar.	3	2	1	67
Metnin ilgili sorulara cevap verir.	2	0	2	0
Metnin ana fikrini/ana duygusunu belirler.	1	0	1	0
Medya metinlerini değerlendirir.	1	1	0	100
Grafik, tablo ve çizelgeyle sunulan bilgilere ilişkin sorulara cevaplar.	1	1	0	100
Deyim ve atasözlerinin metne katkısını belirler.	2	0	1	0
Noktalama işaretlerine dikkat ederek sesli ve sessiz okur.	1	0	1	0
Bağlamdan yararlanarak bilmediği kelime ve kelime gruplarının anlamını tahmin eder.	1	1	0	100
Metnin ilgili sorular sorar.	1	0	1	0

Sözel (TAR)	S	D	Y	B%
<b>Tarih</b>				
Yakın çevresinde yaşanan bir olaydan yola çıkarak bir olayın çok boyutluluğunu açıklar.	4	2	2	50
Sosyal Bilgiler dersinin, Türkiye Cumhuriyeti'nin etkin bir vatandaşı olarak kendi gelişimine katkısını fark eder.	6	1	5	17

Sözel (DİN)	S	D	Y	B%
<b>Din K.ve A.B.</b>				
Evrendeki mükemmel düzen ile Allah'ın (c.c.) varlığı ve birliği arasında ilişki kurar.	5	2	3	40
Allah'ın (c.c.) her şeyin yaratıcısı olduğunu fark eder.	5	1	4	20

Sözel (İNG)	S	D	Y	B%
<b>İngilizce</b>				
Students will be able to introduce themselves and meet other people.	4	2	2	50
Students will be able to read and understand timetable for their lessons.	4	4	0	100
Students will be able to exchange simple personal information.	1	0	1	0
Students will be able to read and understand picture stories, conversations and cartoons about personal information.	1	1	0	100

Sayısal (MAT)	S	D	Y	B%
<b>Matematik</b>				
En çok dokuz basamaklı doğal sayıları okur ve yazar.	3	0	3	0
En çok beş basamaklı doğal sayılarla toplama ve çıkarma işlemi yapar.	4	0	3	0
Kuralı verilen sayı ve şekil örüntülerinin istenen adımlarını oluşturur.	4	1	3	25
İki basamaklı doğal sayılarla zihinden toplama ve çıkarma işlemlerinde strateji belirler ve kullanır.	2	0	2	0
En çok dokuz basamaklı doğal sayıların bölüklerini, basamaklarını ve rakamların basamak değerlerini belirtir.	2	1	1	50

Sayısal (FEN)	S	D	Y	B%
<b>Fen</b>				
Ay'ın özelliklerini açıklar.	4	3	1	75
Güneş'in özelliklerini açıklar.	6	2	4	33
Güneş'in büyüklüğünü Dünya'nın büyüklüğüyle karşılaştırarak şekilde model hazırlar.	2	1	1	50
Ay'da canlıların yaşayabileceğine yönelik ürettiği fikirleri tartışır.	2	0	2	0
Ay'ın dönme ve dolanma hareketlerini açıklar.	1	0	1	0



# SINAV SONUÇ BELGESİ

## 5. SINIF İŞLEYEN ZEKA TÜRKİYE GENELİ DENEME SINAVI

### DERSLERE GÖRE BAŞARI ANALİZİ

VAN / İPEKYOLU / EREK TOKİ ORTAOKULU							
Öğrenci				Numara		Sınıf	
EYYÜP TEİZEL				121		5B	
Puan Türü	Puan	Genel Ort.	Dereceler				
			Snf	Kurum	İlçe	İl	Genel
LGS	▲ 375,113	285,640	1	1	83	369	8230
Puanı Hesaplanan:			60	903	3954	53981	
Katılımlar:			18	60	904	3966	54252

Ders	Soru	Doğru	Yanlış	Net	Başarı %	Sınıf Ort.	Kurum Ort.	Genel Ort.
Türkçe	15	10	5	8,33	56	▲ 2,00	▲ 2,76	▲ 4,30
Tarih	10	9	1	8,67	87	▲ 3,46	▲ 3,86	▲ 4,60
Din K.ve A.B.	10	7	3	6,00	60	▲ 2,19	▲ 2,45	▲ 3,12
İngilizce	10	8	2	7,33	73	▲ 2,67	▲ 2,27	▲ 4,04
Matematik	15	9	6	7,00	47	▲ 2,41	▲ 2,57	▲ 3,82
Fen	15	11	4	9,67	64	▲ 3,50	▲ 3,30	▲ 4,38
Toplam:	75	54	21	47,00	63	▲ 16,22	▲ 17,21	▲ 24,27

Soru No	123456789012345
Sözel (TÜR)	dCAaBBdACbAAAdDC
Cevap Anh.	A BCADBBBACDAABDC
Sözel (TAR)	CDCABcBDCB
Cevap Anh.	A CDCABABDCB
Sözel (DİN)	dCBCADdADD
Cevap Anh.	A CBBCADBADD
Sözel (İNG)	aADDCADACc
Cevap Anh.	A BADDCADACB
Sayısal (MAT)	BDdBCDdbdDcaACA
Cevap Anh.	A BDABCDACDBDACA
Sayısal (FEN)	AaaCCBDdADcBDAB
Cevap Anh.	A ACDCBDBADDBDAB

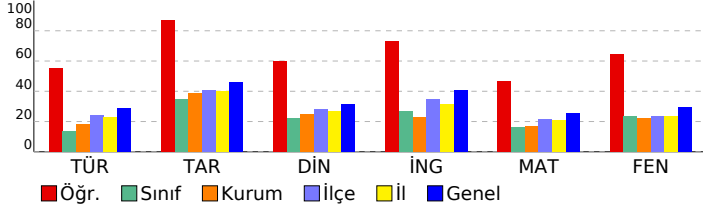

Sözel (TÜR)				
Türkçe	S	D	Y	B%
Yazdıklarını düzenler.	1	0	1	0
Okuduğu metindeki gerçek, mecaz ve terim anlamlı sözcükleri ayırt eder.	1	1	0	100
Metni yorumlar.	3	3	0	100
Metnin ilgili sorulara cevap verir.	2	0	2	0
Metnin ana fikrini/ana duygusunu belirler.	1	1	0	100
Medya metinlerini değerlendirir.	1	0	1	0
Grafik, tablo ve çizelgeyle sunulan bilgilere ilişkin sorulara cevaplar.	1	1	0	100
Deyim ve atasözlerinin metne katkısını belirler.	2	1	1	50
Noktalama işaretlerine dikkat ederek sesli ve sessiz okur.	1	1	0	100
Bağlamdan yararlanarak bilmediği kelime ve kelime gruplarının anlamını tahmin eder.	1	1	0	100
Metnin ilgili sorular sorar.	1	1	0	100

Sözel (TAR)				
Tarih	S	D	Y	B%
Yakın çevresinde yaşanan bir olaydan yola çıkarak bir olayın çok boyutluluğunu açıklar.	4	3	1	75
Sosyal Bilgiler dersinin, Türkiye Cumhuriyeti'nin etkin bir vatandaşı olarak kendi gelişimine katkısını fark eder.	6	6	0	100

Sözel (DİN)				
Din K.ve A.B.	S	D	Y	B%
Evrendeki mükemmel düzen ile Allah'ın (c.c.) varlığı ve birliği arasında ilişki kurar.	5	2	3	40
Allah'ın (c.c.) her şeyin yaratıcısı olduğunu fark eder.	5	5	0	100

Sözel (İNG)				
İngilizce	S	D	Y	B%
Students will be able to introduce themselves and meet other people.	4	2	2	50
Students will be able to read and understand timetable for their lessons.	4	4	0	100
Students will be able to exchange simple personal information.	1	1	0	100
Students will be able to read and understand picture stories, conversations and cartoons about personal information.	1	1	0	100

Sayısal (MAT)				
Matematik	S	D	Y	B%
En çok dokuz basamaklı doğal sayıları okur ve yazar.	3	2	1	67
En çok beş basamaklı doğal sayılarla toplama ve çıkarma işlemi yapar.	4	3	1	75
Kuralı verilen sayı ve şekil örüntülerinin istenen adımlarını oluşturur.	4	2	2	50
İki basamaklı doğal sayılarla zihinden toplama ve çıkarma işlemlerinde strateji belirler ve kullanır.	2	2	0	100
En çok dokuz basamaklı doğal sayıların bölüklerini, basamaklarını ve rakamların basamak değerlerini belirtir.	2	0	2	0

Sayısal (FEN)				
Fen	S	D	Y	B%
Ay'ın özelliklerini açıklar.	4	2	2	50
Güneş'in özelliklerini açıklar.	6	4	2	67
Güneş'in büyüklüğünü Dünya'nın büyüklüğüyle karşılaştırarak şekilde model hazırlar.	2	2	0	100
Ay'da canlıların yaşayabileceğine yönelik ürettiği fikirleri tartışır.	2	2	0	100
Ay'ın dönme ve dolanma hareketlerini açıklar.	1	1	0	100

SINAV SONUÇ BELGESİ							
VAN / İPEKYOLU / EREK TOKİ ORTAOKULU							
Öğrenci			Numara		Sınıf		
FATİH BAŞBOĞA			148		5B		
Puan Türü	Puan	Genel Ort.	Dereceler				
			Snf	Kurum	İlçe	İl	Genel
LGS	▼ 206,389	285,640	14	51	746	3190	45513
Puanı Hesaplanan:			60	903	3954	53981	
Katılımlar:			18	60	904	3966	54252

Ders	Soru	Doğru	Yanlış	Net	Başarı %	Sınıf Ort.	Kurum Ort.	Genel Ort.
Türkçe	15	2	13	-2,33	-16	▼ 2,00	▼ 2,76	▼ 4,30
Tarih	10	3	7	0,67	7	▼ 3,46	▼ 3,86	▼ 4,60
Din K.ve A.B.	10	4	6	2,00	20	▼ 2,19	▼ 2,45	▼ 3,12
İngilizce	10	0	10	-3,33	-33	▼ 2,67	▼ 2,27	▼ 4,04
Matematik	15	5	10	1,67	11	▼ 2,41	▼ 2,57	▼ 3,82
Fen	15	6	9	3,00	20	▼ 3,50	▼ 3,30	▼ 4,38
<b>Toplam:</b>	<b>75</b>	<b>20</b>	<b>55</b>	<b>1,67</b>	<b>2</b>	<b>▼ 16,22</b>	<b>▼ 17,21</b>	<b>▼ 24,27</b>

Soru No	123456789012345
Sözel (TÜR)	aCbcaDccdcBAdca
Cevap Anh.	A BCADBBBACDAABDC
Sözel (TAR)	CDbcBdcBda
Cevap Anh.	A CDCABABDCB
Sözel (DİN)	bBBdccbDD
Cevap Anh.	A CBBCADBADD
Sözel (İNG)	adcbddccda
Cevap Anh.	A BADDCADACB
Sayısal (MAT)	BcdBaDCAdbccbad
Cevap Anh.	A BDABCDACDBDACA
Sayısal (FEN)	bdDabdcBAcDBaAd
Cevap Anh.	A ACDCBDBADDBDAB

## 5. SINIF İŞLEYEN ZEKA TÜRKİYE GENELİ DENEME SINAVI

### DERSLERE GÖRE BAŞARI ANALİZİ

Sözel (TÜR)	S	D	Y	B%
<b>Türkçe</b>				
Yazdıklarını düzenler.	1	0	1	0
Okuduğu metindeki gerçek, mecaz ve terim anlamlı sözcükleri ayırt eder.	1	1	0	100
Metni yorumlar.	3	0	3	0
Metnin ilgili sorulara cevap verir.	2	0	2	0
Metnin ana fikrini/ana duygusunu belirler.	1	0	1	0
Medya metinlerini değerlendirir.	1	0	1	0
Grafik, tablo ve çizelgeyle sunulan bilgilere ilişkin sorulara cevaplar.	1	0	1	0
Deyim ve atasözlerinin metne katkısını belirler.	2	1	1	50
Noktalama işaretlerine dikkat ederek sesli ve sessiz okur.	1	0	1	0
Bağlamdan yararlanarak bilmediği kelime ve kelime gruplarının anlamını tahmin eder.	1	0	1	0
Metnin ilgili sorular sorar.	1	0	1	0

Sözel (TAR)	S	D	Y	B%
<b>Tarih</b>				
Yakın çevresinde yaşanan bir örnekten yola çıkarak bir olayın çok boyutluluğunu açıklar.	4	1	3	25
Sosyal Bilgiler dersinin, Türkiye Cumhuriyeti'nin etkin bir vatandaşı olarak kendi gelişimine katkısını fark eder.	6	2	4	33

Sözel (DİN)	S	D	Y	B%
<b>Din K.ve A.B.</b>				
Evrendeki mükemmel düzen ile Allah'ın (c.c.) varlığı ve birliği arasında ilişki kurar.	5	2	3	40
Allah'ın (c.c.) her şeyin yaratıcısı olduğunu fark eder.	5	2	3	40

Sözel (İNG)	S	D	Y	B%
<b>İngilizce</b>				
Students will be able to introduce themselves and meet other people.	4	0	4	0
Students will be able to read and understand timetable for their lessons.	4	0	4	0
Students will be able to exchange simple personal information.	1	0	1	0
Students will be able to read and understand picture stories, conversations and cartoons about personal information.	1	0	1	0

Sayısal (MAT)	S	D	Y	B%
<b>Matematik</b>				
En çok dokuz basamaklı doğal sayıları okur ve yazar.	3	1	2	33
En çok beş basamaklı doğal sayılarla toplama ve çıkarma işlemi yapar.	4	1	3	25
Kuralı verilen sayı ve şekil örüntülerinin istenen adımlarını oluşturur.	4	1	3	25
İki basamaklı doğal sayılarla zihinden toplama ve çıkarma işlemlerinde strateji belirler ve kullanır.	2	0	2	0
En çok dokuz basamaklı doğal sayıların bölüklerini, basamaklarını ve rakamların basamak değerlerini belirtir.	2	2	0	100

Sayısal (FEN)	S	D	Y	B%
<b>Fen</b>				
Ay'ın özelliklerini açıklar.	4	2	2	50
Güneş'in özelliklerini açıklar.	6	2	4	33
Güneş'in büyüklüğünü Dünya'nın büyüklüğüyle karşılaştırarak şekilde model hazırlar.	2	1	1	50
Ay'da canlıların yaşayabileceğine yönelik ürettiği fikirleri tartışır.	2	0	2	0
Ay'ın dönme ve dolanma hareketlerini açıklar.	1	1	0	100

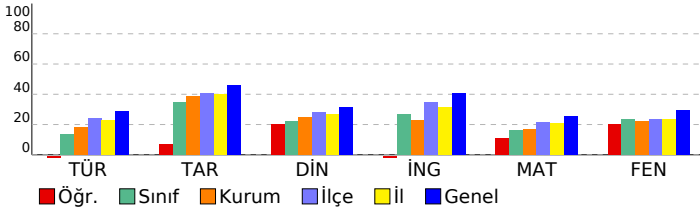

# SINAV SONUÇ BELGESİ

## 5. SINIF İŞLEYEN ZEKA TÜRKİYE GENELİ DENEME SINAVI

### DERSLERE GÖRE BAŞARI ANALİZİ

VAN / İPEKYOLU / EREK TOKİ ORTAOKULU							
Öğrenci			Numara		Sınıf		
HÜSEYİN DURMIŞ			0		5B		
Puan Türü	Puan	Genel Ort.	Dereceler				
			Snf	Kurum	İlçe	İl	Genel
LGS	▼ 201,960	285,640	15	52	773	3296	46816
Puanı Hesaplanan:			60	903	3954	53981	
Katılımlar:			18	60	904	3966	54252

Ders	Soru	Doğru	Yanlış	Net	Başarı %	Sınıf Ort.	Kurum Ort.	Genel Ort.
Türkçe	15	2	12	-2,00	-13	▼ 2,00	▼ 2,76	▼ 4,30
Tarih	10	4	5	2,33	23	▼ 3,46	▼ 3,86	▼ 4,60
Din K.ve A.B.	10	5	4	3,67	37	▲ 2,19	▲ 2,45	▲ 3,12
İngilizce	10	3	4	1,67	17	▼ 2,67	▼ 2,27	▼ 4,04
Matematik	15	1	11	-2,67	-18	▼ 2,41	▼ 2,57	▼ 3,82
Fen	15	4	3	3,00	20	▼ 3,50	▼ 3,30	▼ 4,38
Toplam:	75	19	39	6,00	8	▼ 16,22	▼ 17,21	▼ 24,27

Soru No	123456789012345
Sözel (TÜR)	AbcCdada dcba da
Cevap Anh.	B AABCADBBBACDDBBC
Sözel (TAR)	BbdBdaC Bd
Cevap Anh.	B BDCBCDCABA
Sözel (DİN)	AcBd acBBA
Cevap Anh.	B ADBADDCBBC
Sözel (İNG)	AC Bda dc
Cevap Anh.	B ACBBADDCAD
Sayısal (MAT)	abcdcbdCad a dc
Cevap Anh.	B DACAABDCACDDBD
Sayısal (FEN)	AcAC Cb c
Cevap Anh.	B ABACDCCBDBADDBD

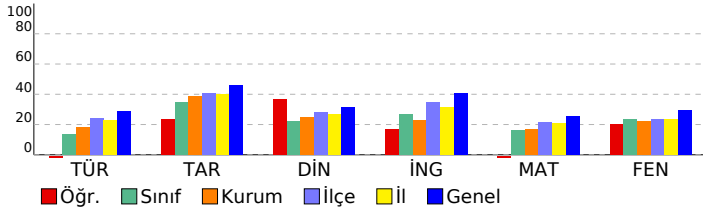

Sözel (TÜR)	S	D	Y	B%
<b>Türkçe</b>				
Yazdıklarını düzenler.	1	0	1	0
Okuduğu metindeki gerçek, mecaz ve terim anlamlı sözcükleri ayırt eder.	1	1	0	100
Metni yorumlar.	3	0	3	0
Metnin ilgili sorulara cevap verir.	2	0	2	0
Metnin ana fikrini/ana duygusunu belirler.	1	0	1	0
Medya metinlerini değerlendirir.	1	0	1	0
Grafik, tablo ve çizelgeyle sunulan bilgilere ilişkin sorulara cevaplar.	1	0	1	0
Deyim ve atasözlerinin metne katkısını belirler.	2	0	2	0
Noktalama işaretlerine dikkat ederek sesli ve sessiz okur.	1	1	0	100
Bağlamdan yararlanarak bilmediği kelime ve kelime gruplarının anlamını tahmin eder.	1	0	0	0
Metnin ilgili sorular sorar.	1	0	1	0

Sözel (TAR)	S	D	Y	B%
<b>Tarih</b>				
Yakın çevresinde yaşanan bir olaydan yola çıkarak bir olayın çok boyutluluğunu açıklar.	4	1	2	25
Sosyal Bilgiler dersinin, Türkiye Cumhuriyeti'nin etkin bir vatandaşı olarak kendi gelişimine katkısını fark eder.	6	3	3	50

Sözel (DİN)	S	D	Y	B%
<b>Din K.ve A.B.</b>				
Evrendeki mükemmel düzen ile Allah'ın (c.c.) varlığı ve birliği arasında ilişki kurar.	5	4	1	80
Allah'ın (c.c.) her şeyin yaratıcısı olduğunu fark eder.	5	1	3	20

Sözel (İNG)	S	D	Y	B%
<b>İngilizce</b>				
Students will be able to introduce themselves and meet other people.	4	2	0	50
Students will be able to read and understand timetable for their lessons.	4	0	3	0
Students will be able to exchange simple personal information.	1	0	1	0
Students will be able to read and understand picture stories, conversations and cartoons about personal information.	1	1	0	100

Sayısal (MAT)	S	D	Y	B%
<b>Matematik</b>				
En çok dokuz basamaklı doğal sayıları okur ve yazar.	3	0	2	0
En çok beş basamaklı doğal sayılarla toplama ve çıkarma işlemi yapar.	4	0	3	0
Kuralı verilen sayı ve şekil örüntülerinin istenen adınımlarını oluşturur.	4	0	4	0
İki basamaklı doğal sayılarla zihinden toplama ve çıkarma işlemlerinde strateji belirler ve kullanır.	2	1	1	50
En çok dokuz basamaklı doğal sayıların bölüklerini, basamaklarını ve rakamların basamak değerlerini belirtir.	2	0	1	0

Sayısal (FEN)	S	D	Y	B%
<b>Fen</b>				
Ay'ın özelliklerini açıklar.	4	2	0	50
Güneş'in özelliklerini açıklar.	6	1	2	17
Güneş'in büyüklüğünü Dünya'nın büyüklüğüyle karşılaştırarak şekilde model hazırlar.	2	1	0	50
Ay'da canlıların yaşayabileceğine yönelik ürettiği fikirleri tartışır.	2	0	1	0
Ay'ın dönme ve dolanma hareketlerini açıklar.	1	0	0	0

# SINAV SONUÇ BELGESİ

## 5. SINIF İŞLEYEN ZEKA TÜRKİYE GENELİ DENEME SINAVI

### DERSLERE GÖRE BAŞARI ANALİZİ

VAN / İPEKYOLU / EREK TOKİ ORTAOKULU							
Öğrenci				Numara		Sınıf	
MELİSA YAVUZ				332		5B	
Puan Türü	Puan	Genel Ort.	Dereceler				
			Snf	Kurum	İlçe	İl	Genel
LGS	▲ 328,221	285,640	5	10	194	833	16274
Puanı Hesaplanan:			60	903	3954	53981	
Katılımlar:			18	60	904	3966	54252

Ders	Soru	Doğru	Yanlış	Net	Başarı %	Sınıf Ort.	Kurum Ort.	Genel Ort.
Türkçe	15	3	12	-1,00	-7	▼ 2,00	▼ 2,76	▼ 4,30
Tarih	10	9	1	8,67	87	▲ 3,46	▲ 3,86	▲ 4,60
Din K.ve A.B.	10	8	2	7,33	73	▲ 2,19	▲ 2,45	▲ 3,12
İngilizce	10	9	1	8,67	87	▲ 2,67	▲ 2,27	▲ 4,04
Matematik	15	10	2	9,33	62	▲ 2,41	▲ 2,57	▲ 3,82
Fen	15	9	6	7,00	47	▲ 3,50	▲ 3,30	▲ 4,38
Toplam:	75	48	24	40,00	53	▲ 16,22	▲ 17,21	▲ 24,27

Soru No	123456789012345
Sözel (TÜR)	dbdaccBaBdCabdd
Cevap Anh.	B AABCADBBACDDBC
Sözel (TAR)	BDCBCaCABA
Cevap Anh.	B BDCBCDCABA
Sözel (DİN)	ADBACDbBBC
Cevap Anh.	B ADBADDCBBC
Sözel (İNG)	cCBBADDCAD
Cevap Anh.	B ACBBADDCAD
Sayısal (MAT)	DACA d DCACD Bb
Cevap Anh.	B DACAABDCACDDBD
Sayısal (FEN)	ABdCDCaBbdcbDDBD
Cevap Anh.	B ABACDCCBDBADDBD

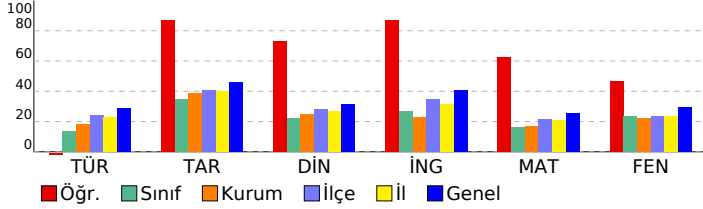

Sözel (TÜR)	S	D	Y	B%
Türkçe				
Yazdıklarını düzenler.	1	0	1	0
Okuduğu metindeki gerçek, mecaz ve terim anlamlı sözcükleri ayırt eder.	1	0	1	0
Metni yorumlar.	3	0	3	0
Metnin ilgili sorulara cevap verir.	2	0	2	0
Metnin ana fikrini/ana duygusunu belirler.	1	1	0	100
Medya metinlerini değerlendirir.	1	1	0	100
Grafik, tablo ve çizelgeyle sunulan bilgilere ilişkin sorulara cevaplar.	1	1	0	100
Deyim ve atasözlerinin metne katkısını belirler.	2	0	2	0
Noktalama işaretlerine dikkat ederek sesli ve sessiz okur.	1	0	1	0
Bağlamdan yararlanarak bilmediği kelime ve kelime gruplarının anlamını tahmin eder.	1	0	1	0
Metnin ilgili sorular sorar.	1	0	1	0

Sözel (TAR)	S	D	Y	B%
Tarih				
Yakın çevresinde yaşanan bir örnekten yola çıkarak bir olayın çok boyutluluğunu açıklar.	4	4	0	100
Sosyal Bilgiler dersinin, Türkiye Cumhuriyeti'nin etkin bir vatandaşı olarak kendi gelişimine katkısını fark eder.	6	5	1	83

Sözel (DİN)	S	D	Y	B%
Din K.ve A.B.				
Evrendeki mükemmel düzen ile Allah'ın (c.c.) varlığı ve birliği arasında ilişki kurar.	5	4	1	80
Allah'ın (c.c.) her şeyin yaratıcısı olduğunu fark eder.	5	4	1	80

Sözel (İNG)	S	D	Y	B%
İngilizce				
Students will be able to introduce themselves and meet other people.	4	4	0	100
Students will be able to read and understand timetable for their lessons.	4	4	0	100
Students will be able to exchange simple personal information.	1	1	0	100
Students will be able to read and understand picture stories, conversations and cartoons about personal information.	1	0	1	0

Sayısal (MAT)	S	D	Y	B%
Matematik				
En çok dokuz basamaklı doğal sayıları okur ve yazar.	3	3	0	100
En çok beş basamaklı doğal sayılarla toplama ve çıkarma işlemi yapar.	4	2	1	50
Kuralı verilen sayı ve şekil örüntülerinin istenen adınımlarını oluşturur.	4	2	1	50
İki basamaklı doğal sayılarla zihinden toplama ve çıkarma işlemlerinde strateji belirler ve kullanır.	2	1	0	50
En çok dokuz basamaklı doğal sayıların bölüklerini, basamaklarını ve rakamların basamak değerlerini belirtir.	2	2	0	100

Sayısal (FEN)	S	D	Y	B%
Fen				
Ay'ın özelliklerini açıklar.	4	3	1	75
Güneş'in özelliklerini açıklar.	6	4	2	67
Güneş'in büyüklüğünü Dünya'nın büyüklüğüyle karşılaştırarak şekilde model hazırlar.	2	2	0	100
Ay'da canlıların yaşayabileceğine yönelik ürettiği fikirleri tartışır.	2	0	2	0
Ay'ın dönme ve dolanma hareketlerini açıklar.	1	0	1	0

# SINAV SONUÇ BELGESİ

## 5. SINIF İŞLEYEN ZEKA TÜRKİYE GENELİ DENEME SINAVI

### DERSLERE GÖRE BAŞARI ANALİZİ

VAN / İPEKYOLU / EREK TOKİ ORTAOKULU							
Öğrenci			Numara	Sınıf			
ÖMER ACAR			138	5B			
Puan Türü	Puan	Genel Ort.	Dereceler				
			Snf	Kurum	İlçe	İl	Genel
LGS	▼ 219,472	285,640	12	47	666	2835	41556
Puanı Hesaplanan:			60	903	3954	53981	
Katılımlar:			18	60	904	3966	54252

Ders	Soru	Doğru	Yanlış	Net	Başarı %	Sınıf Ort.	Kurum Ort.	Genel Ort.
Türkçe	15	5	9	2,00	13	◆ 2,00	▼ 2,76	▼ 4,30
Tarih	10	7	3	6,00	60	▲ 3,46	▲ 3,86	▲ 4,60
Din K.ve A.B.	10	3	7	0,67	7	▼ 2,19	▼ 2,45	▼ 3,12
İngilizce	10	2	7	-0,33	-3	▼ 2,67	▼ 2,27	▼ 4,04
Matematik	15	4	9	1,00	7	▼ 2,41	▼ 2,57	▼ 3,82
Fen	15	2	9	-1,00	-7	▼ 3,50	▼ 3,30	▼ 4,38
Toplam:	75	23	44	8,33	11	▼ 16,22	▼ 17,21	▼ 24,27

Soru No	123456789012345
Sözel (TÜR)	dCdDa*B bDcdC
Cevap Anh.	A BCADBBACDAABDC
Sözel (TAR)	daCaAdABDCB
Cevap Anh.	A CDCABABDCB
Sözel (DİN)	bBBdbadccD
Cevap Anh.	A CBBCADBADD
Sözel (İNG)	ddDcacDcb
Cevap Anh.	A BADDCADACB
Sayısal (MAT)	dDcdC*ac*DBcd
Cevap Anh.	A BDABCDACDBDACA
Sayısal (FEN)	cCcdC*bdb ad
Cevap Anh.	A ACDCBDBADDBDAB

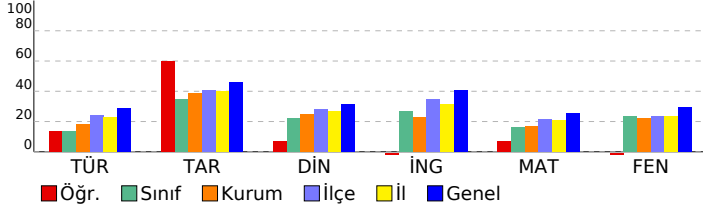

Sözel (TÜR)	S	D	Y	B%
<b>Türkçe</b>	1	0	1	0
Yazdıklarını düzenler.	1	0	1	0
Okuduğu metindeki gerçek, mecaz ve terim anlamlı sözcükleri ayırt eder.	1	1	0	100
Metni yorumlar.	3	0	2	0
Metnin ilgili sorulara cevap verir.	2	1	1	50
Metnin ana fikrini/ana duygusunu belirler.	1	0	1	0
Medya metinlerini değerlendirir.	1	1	0	100
Grafik, tablo ve çizelgeyle sunulan bilgilere ilişkin sorulara cevaplar.	1	0	1	0
Deyim ve atasözlerinin metne katkısını belirler.	2	1	1	50
Noktalama işaretlerine dikkat ederek sesli ve sessiz okur.	1	0	1	0
Bağlamdan yararlanarak bilmediği kelime ve kelime gruplarının anlamını tahmin eder.	1	0	1	0
Metnin ilgili sorular sorar.	1	1	0	100

Sözel (TAR)	S	D	Y	B%
<b>Tarih</b>	4	3	1	75
Yakın çevresinde yaşanan bir olaydan yola çıkarak bir olayın çok boyutluluğunu açıklar.	4	3	1	75
Sosyal Bilgiler dersinin, Türkiye Cumhuriyeti'nin etkin bir vatandaşı olarak kendi gelişimine katkısını fark eder.	6	4	2	67

Sözel (DİN)	S	D	Y	B%
<b>Din K.ve A.B.</b>	5	2	3	40
Evrendeki mükemmel düzen ile Allah'ın (c.c.) varlığı ve birliği arasında ilişki kurar.	5	2	3	40
Allah'ın (c.c.) her şeyin yaratıcısı olduğunu fark eder.	5	1	4	20

Sözel (İNG)	S	D	Y	B%
<b>İngilizce</b>	4	0	3	0
Students will be able to introduce themselves and meet other people.	4	0	3	0
Students will be able to read and understand timetable for their lessons.	4	2	2	50
Students will be able to exchange simple personal information.	1	0	1	0
Students will be able to read and understand picture stories, conversations and cartoons about personal information.	1	0	1	0

Sayısal (MAT)	S	D	Y	B%
<b>Matematik</b>	3	1	2	33
En çok dokuz basamaklı doğal sayıları okur ve yazar.	3	1	2	33
En çok beş basamaklı doğal sayılarla toplama ve çıkarma işlemi yapar.	4	1	3	25
Kuralı verilen sayı ve şekil örüntülerinin istenen adınımlarını oluşturur.	4	1	2	25
İki basamaklı doğal sayılarla zihinden toplama ve çıkarma işlemlerinde strateji belirler ve kullanır.	2	1	0	50
En çok dokuz basamaklı doğal sayıların bölüklerini, basamaklarını ve rakamların basamak değerlerini belirtir.	2	0	2	0

Sayısal (FEN)	S	D	Y	B%
<b>Fen</b>	4	1	3	25
Ay'ın özelliklerini açıklar.	4	1	3	25
Güneş'in özelliklerini açıklar.	6	1	3	17
Güneş'in büyüklüğünü Dünya'nın büyüklüğüyle karşılaştırarak şekilde model hazırlar.	2	0	1	0
Ay'da canlıların yaşayabileceğine yönelik ürettiği fikirleri tartışır.	2	0	1	0
Ay'ın dönme ve dolanma hareketlerini açıklar.	1	0	1	0

# SINAV SONUÇ BELGESİ

VAN / İPEKYOLU / EREK TOKİ ORTAOKULU

Öğrenci	Numara	Sınıf
SEMRA ERBEK	141	5B

Puan Türü	Puan	Genel Ort.	Dereceler				
			Snf	Kurum	İlçe	İl	Genel
LGS	▲ 340,418	285,640	3	7	160	698	14101
Puanı Hesaplanan:			60	903	3954	53981	
Katılımlar:			18	60	904	3966	54252

Ders	Soru	Doğru	Yanlış	Net	Başarı %	Sınıf Ort.	Kurum Ort.	Genel Ort.
Türkçe	15	8	7	5,67	38	▲ 2,00	▲ 2,76	▲ 4,30
Tarih	10	10	0	10,00	100	▲ 3,46	▲ 3,86	▲ 4,60
Din K.ve A.B.	10	9	1	8,67	87	▲ 2,19	▲ 2,45	▲ 3,12
İngilizce	10	7	3	6,00	60	▲ 2,67	▲ 2,27	▲ 4,04
Matematik	15	5	6	3,00	20	▲ 2,41	▲ 2,57	▼ 3,82
Fen	15	10	4	8,67	58	▲ 3,50	▲ 3,30	▲ 4,38
Toplam:	75	49	21	42,00	56	▲ 16,22	▲ 17,21	▲ 24,27

Soru No	123456789012345
Sözel (TÜR)	dCABdaBcCDAdBaC
Cevap Anh.	A BCADBBBACDAABDC
Sözel (TAR)	CDCABABDCB
Cevap Anh.	A CDCABABDCB
Sözel (DİN)	CBBbADBADD
Cevap Anh.	A CBBCADBADD
Sözel (İNG)	BdaDCADACd
Cevap Anh.	A BADDCADACB
Sayısal (MAT)	B Aab C dDdcAb
Cevap Anh.	A BDABCDACDBDACA
Sayısal (FEN)	ACDCCa BAcDBccB
Cevap Anh.	A ACDCCBDBADDBDAB

# 5. SINIF İŞLEYEN ZEKA TÜRKİYE GENELİ DENEME SINAVI

## DERSLERE GÖRE BAŞARI ANALİZİ

Sözel (TÜR)	S	D	Y	B%
<b>Türkçe</b>	1	0	1	0
Yazdıklarını düzenler.	1	0	1	0
Okuduğu metindeki gerçek, mecaz ve terim anlamlı sözcükleri ayırt eder.	1	1	0	100
Metni yorumlar.	3	1	2	33
Metnin ilgili sorulara cevap verir.	2	1	1	50
Metnin ana fikrini/ana duygusunu belirler.	1	0	1	0
Medya metinlerini değerlendirir.	1	1	0	100
Grafik, tablo ve çizelgeyle sunulan bilgilere ilişkin sorulara cevaplar.	1	1	0	100
Deyim ve atasözlerinin metne katkısını belirler.	2	1	1	50
Noktalama işaretlerine dikkat ederek sesli ve sessiz okur.	1	1	0	100
Bağlamdan yararlanarak bilmediği kelime ve kelime gruplarının anlamını tahmin eder.	1	0	1	0
Metnin ilgili sorular sorar.	1	1	0	100

Sözel (TAR)	S	D	Y	B%
<b>Tarih</b>	4	4	0	100
Yakın çevresinde yaşanan bir olaydan yola çıkarak bir olayın çok boyutluluğunu açıklar.	4	4	0	100
Sosyal Bilgiler dersinin, Türkiye Cumhuriyeti'nin etkin bir vatandaşı olarak kendi gelişimine katkısını fark eder.	6	6	0	100

Sözel (DİN)	S	D	Y	B%
<b>Din K.ve A.B.</b>	5	5	0	100
Evrendeki mükemmel düzen ile Allah'ın (c.c.) varlığı ve birliği arasında ilişki kurar.	5	5	0	100
Allah'ın (c.c.) her şeyin yaratıcısı olduğunu fark eder.	5	4	1	80

Sözel (İNG)	S	D	Y	B%
<b>İngilizce</b>	4	3	1	75
Students will be able to introduce themselves and meet other people.	4	3	1	75
Students will be able to read and understand timetable for their lessons.	4	2	2	50
Students will be able to exchange simple personal information.	1	1	0	100
Students will be able to read and understand picture stories, conversations and cartoons about personal information.	1	1	0	100

Sayısal (MAT)	S	D	Y	B%
<b>Matematik</b>	3	2	1	67
En çok dokuz basamaklı doğal sayıları okur ve yazar.	3	2	1	67
En çok beş basamaklı doğal sayılarla toplama ve çıkarma işlemi yapar.	4	2	0	50
Kuralı verilen sayı ve şekil örüntülerinin istenen adınımlarını oluşturur.	4	0	3	0
İki basamaklı doğal sayılarla zihinden toplama ve çıkarma işlemlerinde strateji belirler ve kullanır.	2	0	2	0
En çok dokuz basamaklı doğal sayıların bölüklerini, basamaklarını ve rakamların basamak değerlerini belirtir.	2	1	0	50

Sayısal (FEN)	S	D	Y	B%
<b>Fen</b>	4	4	0	100
Ay'ın özelliklerini açıklar.	4	4	0	100
Güneş'in özelliklerini açıklar.	6	5	1	83
Güneş'in büyüklüğünü Dünya'nın büyüklüğüyle karşılaştırarak şekilde model hazırlar.	2	0	2	0
Ay'da canlıların yaşayabileceğine yönelik ürettiği fikirleri tartışır.	2	0	1	0
Ay'ın dönme ve dolanma hareketlerini açıklar.	1	1	0	100

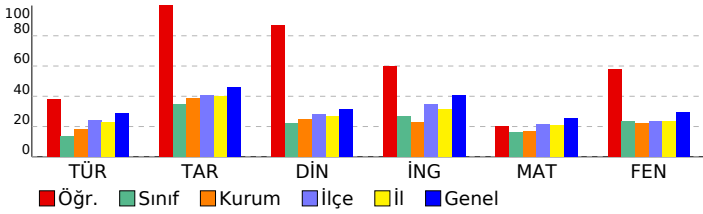

SINAV SONUÇ BELGESİ							
VAN / İPEKYOLU / EREK TOKİ ORTAOKULU							
Öğrenci			Numara		Sınıf		
ŞEYMA ELİŞ			143		5B		
Puan Türü	Puan	Genel Ort.	Dereceler				
			Snf	Kurum	İlçe	İl	Genel
LGS	▼ 251,508	285,640	6	29	485	2052	33048
Puanı Hesaplanan:			60	903	3954	53981	
Katılımlar:			18	60	904	3966	54252

Ders	Soru	Doğru	Yanlış	Net	Başarı %	Sınıf Ort.	Kurum Ort.	Genel Ort.
Türkçe	15	5	10	1,67	11	▼ 2,00	▼ 2,76	▼ 4,30
Tarih	10	5	5	3,33	33	▼ 3,46	▼ 3,86	▼ 4,60
Din K.ve A.B.	10	3	7	0,67	7	▼ 2,19	▼ 2,45	▼ 3,12
İngilizce	10	8	2	7,33	73	▲ 2,67	▲ 2,27	▲ 4,04
Matematik	15	7	8	4,33	29	▲ 2,41	▲ 2,57	▲ 3,82
Fen	15	4	11	0,33	2	▼ 3,50	▼ 3,30	▼ 4,38
<b>Toplam:</b>	<b>75</b>	<b>32</b>	<b>43</b>	<b>17,67</b>	<b>24</b>	<b>▲ 16,22</b>	<b>▲ 17,21</b>	<b>▼ 24,27</b>

Soru No	123456789012345
Sözel (TÜR)	AAaCdbBcddacbaC
Cevap Anh.	B AABCADBBACDDBC
Sözel (TAR)	BabBCaCAdd
Cevap Anh.	B BDCBCDCABA
Sözel (DİN)	ADdbcbCdaa
Cevap Anh.	B ADBADDCBBC
Sözel (İNG)	cCBBADDGAD
Cevap Anh.	B ACBBADDCAD
Sayısal (MAT)	bAacdBCDbaDBBc
Cevap Anh.	B DACAABCDACDBBD
Sayısal (FEN)	AcdCbdaabBccccD
Cevap Anh.	B ABACDCCBDBADDBD

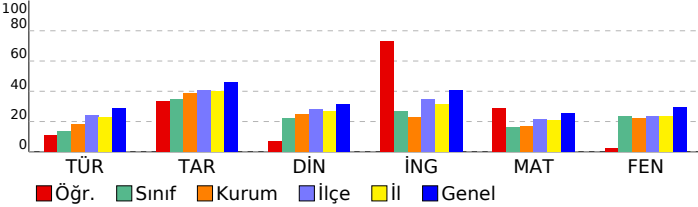

## 5. SINIF İŞLEYEN ZEKA TÜRKİYE GENELİ DENEME SINAVI

### DERSLERE GÖRE BAŞARI ANALİZİ

Sözel (TÜR)	S	D	Y	B%
<b>Türkçe</b>				
Yazdıklarını düzenler.	1	0	1	0
Okuduğu metindeki gerçek, mecaz ve terim anlamlı sözcükleri ayırt eder.	1	1	0	100
Metni yorumlar.	3	0	3	0
Metnin ilgili sorulara cevap verir.	2	0	2	0
Metnin ana fikrini/ana duygusunu belirler.	1	1	0	100
Medya metinlerini değerlendirir.	1	0	1	0
Grafik, tablo ve çizelgeyle sunulan bilgilere ilişkin sorulara cevaplar.	1	0	1	0
Deyim ve atasözlerinin metne katkısını belirler.	2	1	1	50
Noktalama işaretlerine dikkat ederek sesli ve sessiz okur.	1	1	0	100
Bağlamdan yararlanarak bilmediği kelime ve kelime gruplarının anlamını tahmin eder.	1	0	1	0
Metnin ilgili sorular sorar.	1	1	0	100

Sözel (TAR)	S	D	Y	B%
<b>Tarih</b>				
Yakın çevresinde yaşanan bir örnekten yola çıkarak bir olayın çok boyutluluğunu açıklar.	4	3	1	75
Sosyal Bilgiler dersinin, Türkiye Cumhuriyeti'nin etkin bir vatandaşı olarak kendi gelişimine katkısını fark eder.	6	2	4	33

Sözel (DİN)	S	D	Y	B%
<b>Din K.ve A.B.</b>				
Evrendeki mükemmel düzen ile Allah'ın (c.c.) varlığı ve birliği arasında ilişki kurar.	5	2	3	40
Allah'ın (c.c.) her şeyin yaratıcısı olduğunu fark eder.	5	1	4	20

Sözel (İNG)	S	D	Y	B%
<b>İngilizce</b>				
Students will be able to introduce themselves and meet other people.	4	4	0	100
Students will be able to read and understand timetable for their lessons.	4	4	0	100
Students will be able to exchange simple personal information.	1	0	1	0
Students will be able to read and understand picture stories, conversations and cartoons about personal information.	1	0	1	0

Sayısal (MAT)	S	D	Y	B%
<b>Matematik</b>				
En çok dokuz basamaklı doğal sayıları okur ve yazar.	3	2	1	67
En çok beş basamaklı doğal sayılarla toplama ve çıkarma işlemi yapar.	4	2	2	50
Kuralı verilen sayı ve şekil örüntülerinin istenen adınımlarını oluşturur.	4	2	2	50
İki basamaklı doğal sayılarla zihinden toplama ve çıkarma işlemlerinde strateji belirler ve kullanır.	2	1	1	50
En çok dokuz basamaklı doğal sayıların bölüklerini, basamaklarını ve rakamların basamak değerlerini belirtir.	2	0	2	0

Sayısal (FEN)	S	D	Y	B%
<b>Fen</b>				
Ay'ın özelliklerini açıklar.	4	1	3	25
Güneş'in özelliklerini açıklar.	6	2	4	33
Güneş'in büyüklüğünü Dünya'nın büyüklüğüyle karşılaştırarak şekilde model hazırlar.	2	1	1	50
Ay'da canlıların yaşayabileceğine yönelik ürettiği fikirleri tartışır.	2	0	2	0
Ay'ın dönme ve dolanma hareketlerini açıklar.	1	0	1	0

# SINAV SONUÇ BELGESİ

## 5. SINIF İŞLEYEN ZEKA TÜRKİYE GENELİ DENEME SINAVI

### DERSLERE GÖRE BAŞARI ANALİZİ

VAN / İPEKYOLU / EREK TOKİ ORTAOKULU							
Öğrenci				Numara		Sınıf	
YAĞMUR BAYDAR				157		5B	
Puan Türü	Puan	Genel Ort.	Dereceler				
			Snf	Kurum	İlçe	İl	Genel
LGS	▼ 225,290	285,640	11	44	637	2678	39934
Puanı Hesaplanan:			60	903	3954	53981	
Katılımlar:			18	60	904	3966	54252

Ders	Soru	Doğru	Yanlış	Net	Başarı %	Sınıf Ort.	Kurum Ort.	Genel Ort.
Türkçe	15	4	11	0,33	2	▼ 2,00	▼ 2,76	▼ 4,30
Tarih	10	4	6	2,00	20	▼ 3,46	▼ 3,86	▼ 4,60
Din K.ve A.B.	10	3	7	0,67	7	▼ 2,19	▼ 2,45	▼ 3,12
İngilizce	10	2	8	-0,67	-7	▼ 2,67	▼ 2,27	▼ 4,04
Matematik	15	3	12	-1,00	-7	▼ 2,41	▼ 2,57	▼ 3,82
Fen	15	8	7	5,67	38	▲ 3,50	▲ 3,30	▲ 4,38
Toplam:	75	24	51	7,00	9	▼ 16,22	▼ 17,21	▼ 24,27

Soru No	123456789012345
Sözel (TÜR)	AbcCAcdadbCccad
Cevap Anh.	B AABCADBBBACDDBC
Sözel (TAR)	acdBaDCAad
Cevap Anh.	B BDCBCDCABA
Sözel (DİN)	dDBdbcCedd
Cevap Anh.	B ADBADDCBBC
Sözel (İNG)	badBdbDbca
Cevap Anh.	B ACBBADDCAD
Sayısal (MAT)	bdbAddDbcaDaac
Cevap Anh.	B DACAABDCACDBBD
Sayısal (FEN)	AdACDdaBcBccDBa
Cevap Anh.	B ABACDCCBDBADDBD

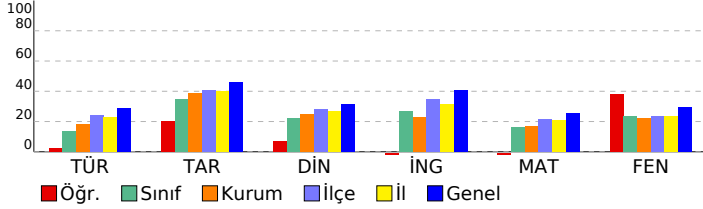

Sözel (TÜR)	S	D	Y	B%
<b>Türkçe</b>				
Yazdıklarını düzenler.	1	0	1	0
Okuduğu metindeki gerçek, mecaz ve terim anlamlı sözcükleri ayırt eder.	1	1	0	100
Metni yorumlar.	3	1	2	33
Metnin ilgili sorulara cevap verir.	2	0	2	0
Metnin ana fikrini/ana duygusunu belirler.	1	0	1	0
Medya metinlerini değerlendirir.	1	0	1	0
Grafik, tablo ve çizelgeyle sunulan bilgilere ilişkin sorulara cevaplar.	1	1	0	100
Deyim ve atasözlerinin metne katkısını belirler.	2	0	2	0
Noktalama işaretlerine dikkat ederek sesli ve sessiz okur.	1	1	0	100
Bağlamdan yararlanarak bilmediği kelime ve kelime gruplarının anlamını tahmin eder.	1	0	1	0
Metnin ilgili sorular sorar.	1	0	1	0

Sözel (TAR)	S	D	Y	B%
<b>Tarih</b>				
Yakın çevresinde yaşanan bir örnekten yola çıkarak bir olayın çok boyutluluğunu açıklar.	4	2	2	50
Sosyal Bilgiler dersinin, Türkiye Cumhuriyeti'nin etkin bir vatandaşı olarak kendi gelişimine katkısını fark eder.	6	2	4	33

Sözel (DİN)	S	D	Y	B%
<b>Din K.ve A.B.</b>				
Evrendeki mükemmel düzen ile Allah'ın (c.c.) varlığı ve birliği arasında ilişki kurar.	5	2	3	40
Allah'ın (c.c.) her şeyin yaratıcısı olduğunu fark eder.	5	1	4	20

Sözel (İNG)	S	D	Y	B%
<b>İngilizce</b>				
Students will be able to introduce themselves and meet other people.	4	2	2	50
Students will be able to read and understand timetable for their lessons.	4	0	4	0
Students will be able to exchange simple personal information.	1	0	1	0
Students will be able to read and understand picture stories, conversations and cartoons about personal information.	1	0	1	0

Sayısal (MAT)	S	D	Y	B%
<b>Matematik</b>				
En çok dokuz basamaklı doğal sayıları okur ve yazar.	3	1	2	33
En çok beş basamaklı doğal sayılarla toplama ve çıkarma işlemi yapar.	4	1	3	25
Kuralı verilen sayı ve şekil örüntülerinin istenen adınımlarını oluşturur.	4	1	3	25
İki basamaklı doğal sayılarla zihinden toplama ve çıkarma işlemlerinde strateji belirler ve kullanır.	2	0	2	0
En çok dokuz basamaklı doğal sayıların bölüklerini, basamaklarını ve rakamların basamak değerlerini belirtir.	2	0	2	0

Sayısal (FEN)	S	D	Y	B%
<b>Fen</b>				
Ay'ın özelliklerini açıklar.	4	4	0	100
Güneş'in özelliklerini açıklar.	6	2	4	33
Güneş'in büyüklüğünü Dünya'nın büyüklüğüyle karşılaştırarak şekilde model hazırlar.	2	2	0	100
Ay'da canlıların yaşayabileceğine yönelik ürettiği fikirleri tartışır.	2	0	2	0
Ay'ın dönme ve dolanma hareketlerini açıklar.	1	0	1	0



## SINAV SONUÇ BELGESİ

VAN / İPEKYOLU / EREK TOKİ ORTAOKULU

Öğrenci	Numara	Sınıf
YUSUF HULAKU	162	5B

Puan Türü	Puan	Genel Ort.	Dereceler				
			Snf	Kurum	İlçe	İl	Genel
LGS	▼ 196,824	285,640	17	55	804	3441	48273
Puanı Hesaplanan:			60	903	3954	53981	
Katılımlar:			18	60	904	3966	54252

Ders	Soru	Doğru	Yanlış	Net	Başarı %	Sınıf Ort.	Kurum Ort.	Genel Ort.
Türkçe	15	3	12	-1,00	-7	▼ 2,00	▼ 2,76	▼ 4,30
Tarih	10	3	7	0,67	7	▼ 3,46	▼ 3,86	▼ 4,60
Din K.ve A.B.	10	3	7	0,67	7	▼ 2,19	▼ 2,45	▼ 3,12
İngilizce	10	0	10	-3,33	-33	▼ 2,67	▼ 2,27	▼ 4,04
Matematik	15	6	9	3,00	20	▲ 2,41	▲ 2,57	▼ 3,82
Fen	15	3	12	-1,00	-7	▼ 3,50	▼ 3,30	▼ 4,38
<b>Toplam:</b>	<b>75</b>	<b>18</b>	<b>57</b>	<b>-1,00</b>	<b>-1</b>	<b>▼ 16,22</b>	<b>▼ 17,21</b>	<b>▼ 24,27</b>

Soru No	123456789012345
Sözel (TÜR)	dbbacadACcbbBca
Cevap Anh.	A BCADBACDAABDC
Sözel (TAR)	CcaccdbDca
Cevap Anh.	A CDCABABDCB
Sözel (DİN)	CcdacDacDc
Cevap Anh.	A CBBCADBADD
Sözel (İNG)	dbacddacac
Cevap Anh.	A BADDACADACB
Sayısal (MAT)	BcbaCDCBaDcDcab
Cevap Anh.	A BDABCDACDBDACA
Sayısal (FEN)	dbcaCdbccaDBcbcd
Cevap Anh.	A ACDCBDBADDBDAB

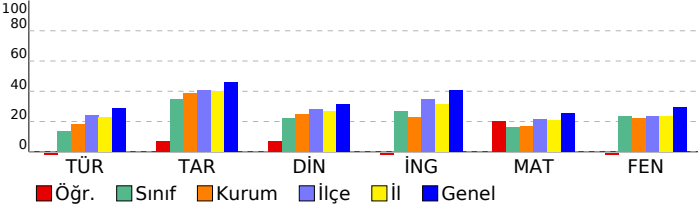

## 5. SINIF İŞLEYEN ZEKA TÜRKİYE GENELİ DENEME SINAVI

## DERSLERE GÖRE BAŞARI ANALİZİ

Sözel (TÜR)	S	D	Y	B%
<b>Türkçe</b>				
Yazdıklarını düzenler.	1	0	1	0
Okuduğu metindeki gerçek, mecaz ve terim anlamlı sözcükleri ayırt eder.	1	0	1	0
Metni yorumlar.	3	1	2	33
Metinle ilgili sorulara cevap verir.	2	1	1	50
Metnin ana fikrini/ana duygusunu belirler.	1	0	1	0
Medya metinlerini değerlendirir.	1	0	1	0
Grafik, tablo ve çizelgeyle sunulan bilgilere ilişkin sorulara cevaplar.	1	1	0	100
Deyim ve atasözlerinin metne katkısını belirler.	2	0	2	0
Noktalama işaretlerine dikkat ederek sesli ve sessiz okur.	1	0	1	0
Bağlamdan yararlanarak bilmediği kelime ve kelime gruplarının anlamını tahmin eder.	1	0	1	0
Metinle ilgili sorular sorar.	1	0	1	0

Sözel (TAR)	S	D	Y	B%
<b>Tarih</b>				
Yakın çevresinde yaşanan bir örnekten yola çıkarak bir olayın çok boyutluluğunu açıklar.	4	1	3	25
Sosyal Bilgiler dersinin, Türkiye Cumhuriyeti'nin etkin bir vatandaşı olarak kendi gelişimine katkısını fark eder.	6	2	4	33

Sözel (DİN)	S	D	Y	B%
<b>Din K.ve A.B.</b>				
Evrendeki mükemmel düzen ile Allah'ın (c.c.) varlığı ve birliği arasında ilişki kurar.	5	1	4	20
Allah'ın (c.c.) her şeyin yaratıcısı olduğunu fark eder.	5	2	3	40

Sözel (İNG)	S	D	Y	B%
<b>İngilizce</b>				
Students will be able to introduce themselves and meet other people.	4	0	4	0
Students will be able to read and understand timetable for their lessons.	4	0	4	0
Students will be able to exchange simple personal information.	1	0	1	0
Students will be able to read and understand picture stories, conversations and cartoons about personal information.	1	0	1	0

Sayısal (MAT)	S	D	Y	B%
<b>Matematik</b>				
En çok dokuz basamaklı doğal sayıları okur ve yazar.	3	3	0	100
En çok beş basamaklı doğal sayılarla toplama ve çıkarma işlemi yapar.	4	1	3	25
Kuralı verilen sayı ve şekil örüntülerinin istenen adımlarını oluşturur.	4	0	4	0
İki basamaklı doğal sayılarla zihinden toplama ve çıkarma işlemlerinde strateji belirler ve kullanır.	2	1	1	50
En çok dokuz basamaklı doğal sayıların bölüklerini, basamaklarını ve rakamların basamak değerlerini belirtir.	2	1	1	50

Sayısal (FEN)	S	D	Y	B%
<b>Fen</b>				
Ay'ın özelliklerini açıklar.	4	2	2	50
Güneş'in özelliklerini açıklar.	6	1	5	17
Güneş'in büyüklüğünü Dünya'nın büyüklüğüyle karşılaştırarak şekilde model hazırlar.	2	0	2	0
Ay'da canlıların yaşayabileceğine yönelik ürettiği fikirleri tartışır.	2	0	2	0
Ay'ın dönme ve dolanma hareketlerini açıklar.	1	0	1	0

# SINAV SONUÇ BELGESİ

## 5. SINIF İŞLEYEN ZEKA TÜRKİYE GENELİ DENEME SINAVI

### DERSLERE GÖRE BAŞARI ANALİZİ

VAN / İPEKYOLU / EREK TOKİ ORTAOKULU							
Öğrenci				Numara		Sınıf	
YUSUF SERCAN TÜBEK				166		5B	
Puan Türü	Puan	Genel Ort.	Dereceler				
			Snf	Kurum	İlçe	İl	Genel
LGS	▲ 354,934	285,640	2	4	121	547	11468
Puanı Hesaplanan:			60	903	3954	53981	
Katılımlar:			18	60	904	3966	54252

Ders	Soru	Doğru	Yanlış	Net	Başarı %	Sınıf Ort.	Kurum Ort.	Genel Ort.
Türkçe	15	8	7	5,67	38	▲ 2,00	▲ 2,76	▲ 4,30
Tarih	10	9	1	8,67	87	▲ 3,46	▲ 3,86	▲ 4,60
Din K.ve A.B.	10	10	0	10,00	100	▲ 2,19	▲ 2,45	▲ 3,12
İngilizce	10	7	3	6,00	60	▲ 2,67	▲ 2,27	▲ 4,04
Matematik	15	6	5	4,33	29	▲ 2,41	▲ 2,57	▲ 3,82
Fen	15	11	3	10,00	67	▲ 3,50	▲ 3,30	▲ 4,38
Toplam:	75	51	19	44,67	60	▲ 16,22	▲ 17,21	▲ 24,27

Soru No	123456789012345
Sözel (TÜR)	AbdCAaBdBACCaBd
Cevap Anh.	B AABCADBBBACDDBC
Sözel (TAR)	BDCBCDDABA
Cevap Anh.	B BDCBCDCABA
Sözel (DİN)	ADBADDCCBCC
Cevap Anh.	B ADBADDCCBCC
Sözel (İNG)	dCcaADDCAD
Cevap Anh.	B ACBBADDCAD
Sayısal (MAT)	DAbAdad dC B
Cevap Anh.	B DACAABCDACDDBD
Sayısal (FEN)	ABAdCCB dAbDBD
Cevap Anh.	B ABACDCCBDBADDBD

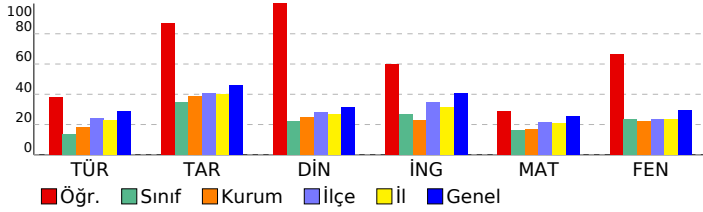

Sözel (TÜR)			
Türkçe	S	D	Y B%
Yazdıklarını düzenler.	1	0	1 0
Okuduğu metindeki gerçek, mecaz ve terim anlamlı sözcükleri ayırt eder.	1	1	0 100
Metni yorumlar.	3	2	1 67
Metnin ilgili sorulara cevap verir.	2	1	1 50
Metnin ana fikrini/ana duygusunu belirler.	1	1	0 100
Medya metinlerini değerlendirir.	1	1	0 100
Grafik, tablo ve çizelgeyle sunulan bilgilere ilişkin sorulara cevaplar.	1	1	0 100
Deyim ve atasözlerinin metne katkısını belirler.	2	0	2 0
Noktalama işaretlerine dikkat ederek sesli ve sessiz okur.	1	1	0 100
Bağlamdan yararlanarak bilmediği kelime ve kelime gruplarının anlamını tahmin eder.	1	0	1 0
Metnin ilgili sorular sorar.	1	0	1 0

Sözel (TAR)			
Tarih	S	D	Y B%
Yakın çevresinde yaşanan bir örnekten yola çıkarak bir olayın çok boyutluluğunu açıklar.	4	3	1 75
Sosyal Bilgiler dersinin, Türkiye Cumhuriyeti'nin etkin bir vatandaşı olarak kendi gelişimine katkısını fark eder.	6	6	0 100

Sözel (DİN)			
Din K.ve A.B.	S	D	Y B%
Evrendeki mükemmel düzen ile Allah'ın (c.c.) varlığı ve birliği arasında ilişki kurar.	5	5	0 100
Allah'ın (c.c.) her şeyin yaratıcısı olduğunu fark eder.	5	5	0 100

Sözel (İNG)			
İngilizce	S	D	Y B%
Students will be able to introduce themselves and meet other people.	4	2	2 50
Students will be able to read and understand timetable for their lessons.	4	4	0 100
Students will be able to exchange simple personal information.	1	1	0 100
Students will be able to read and understand picture stories, conversations and cartoons about personal information.	1	0	1 0

Sayısal (MAT)			
Matematik	S	D	Y B%
En çok dokuz basamaklı doğal sayıları okur ve yazar.	3	2	0 67
En çok beş basamaklı doğal sayılarla toplama ve çıkarma işlemi yapar.	4	2	1 50
Kuralı verilen sayı ve şekil örüntülerinin istenen adınımlarını oluşturur.	4	2	1 50
İki basamaklı doğal sayılarla zihinden toplama ve çıkarma işlemlerinde strateji belirler ve kullanır.	2	0	2 0
En çok dokuz basamaklı doğal sayıların bölüklerini, basamaklarını ve rakamların basamak değerlerini belirtir.	2	0	1 0

Sayısal (FEN)			
Fen	S	D	Y B%
Ay'ın özelliklerini açıklar.	4	3	1 75
Güneş'in özelliklerini açıklar.	6	5	1 83
Güneş'in büyüklüğünü Dünya'nın büyüklüğüyle karşılaştırarak şekilde model hazırlar.	2	2	0 100
Ay'da canlıların yaşayabileceğine yönelik ürettiği fikirleri tartışır.	2	0	1 0
Ay'ın dönme ve dolanma hareketlerini açıklar.	1	1	0 100

# SINAV SONUÇ BELGESİ

## 5. SINIF İŞLEYEN ZEKA TÜRKİYE GENELİ DENEME SINAVI

### DERSLERE GÖRE BAŞARI ANALİZİ

VAN / İPEKYOLU / EREK TOKİ ORTAOKULU							
Öğrenci				Numara		Sınıf	
ABDULLAH YAVUZ				275		5C	
Puan Türü	Puan	Genel Ort.	Dereceler				
			Snf	Kurum	İlçe	İl	Genel
LGS	▲ 293,493	285,640	6	15	319	1320	23525
Puanı Hesaplanan:			60	903	3954	53981	
Katılımlar:			18	60	904	3966	54252

Ders	Soru	Doğru	Yanlış	Net	Başarı %	Sınıf Ort.	Kurum Ort.	Genel Ort.
Türkçe	15	5	8	2,33	16	▼ 3,05	▼ 2,76	▼ 4,30
Tarih	10	7	3	6,00	60	▲ 4,11	▲ 3,86	▲ 4,60
Din K.ve A.B.	10	5	4	3,67	37	▲ 3,00	▲ 2,45	▲ 3,12
İngilizce	10	6	3	5,00	50	▲ 2,06	▲ 2,27	▲ 4,04
Matematik	15	8	3	7,00	47	▲ 3,67	▲ 2,57	▲ 3,82
Fen	15	6	8	3,33	22	▲ 3,28	▲ 3,30	▼ 4,38
Toplam:	75	37	29	27,33	36	▲ 19,17	▲ 17,21	▲ 24,27

Soru No	123456789012345
Sözel (TÜR)	CAcdBdcdaAcBb
Cevap Anh.	A BCADBBBACDAABDC
Sözel (TAR)	CadABABDCC
Cevap Anh.	A CDCABABDCB
Sözel (DİN)	dBB cDabDD
Cevap Anh.	A CBBCADBADD
Sözel (İNG)	dAD CADbbb
Cevap Anh.	A BADDCADACB
Sayısal (MAT)	B ABCD d D aAaA
Cevap Anh.	A BDABCDACDBDACA
Sayısal (FEN)	bdcdBb BADcBcAa
Cevap Anh.	A ACDCBDBADDBDAB

Sözel (TÜR)	S	D	Y	B%
Türkçe	1	0	0	0
Yazdıklarını düzenler.	1	0	0	0
Okuduğu metindeki gerçek, mecaz ve terim anlamlı sözcükleri ayırt eder.	1	1	0	100
Metni yorumlar.	3	2	1	67
Metnin ilgili sorulara cevap verir.	2	1	1	50
Metnin ana fikrini/ana duygusunu belirler.	1	0	1	0
Medya metinlerini değerlendirir.	1	0	1	0
Grafik, tablo ve çizelgeyle sunulan bilgilere ilişkin sorulara cevaplar.	1	0	1	0
Deyim ve atasözlerinin metne katkısını belirler.	2	0	2	0
Noktalama işaretlerine dikkat ederek sesli ve sessiz okur.	1	1	0	100
Bağlamdan yararlanarak bilmediği kelime ve kelime gruplarının anlamını tahmin eder.	1	0	1	0
Metnin ilgili sorular sorar.	1	0	0	0

Sözel (TAR)	S	D	Y	B%
Tarih	4	3	1	75
Yakın çevresinde yaşanan bir örnekten yola çıkarak bir olayın çok boyutluluğunu açıklar.	4	3	1	75
Sosyal Bilgiler dersinin, Türkiye Cumhuriyeti'nin etkin bir vatandaşı olarak kendi gelişimine katkısını fark eder.	6	4	2	67

Sözel (DİN)	S	D	Y	B%
Din K.ve A.B.	5	2	3	40
Evrendeki mükemmel düzen ile Allah'ın (c.c.) varlığı ve birliği arasında ilişki kurar.	5	2	3	40
Allah'ın (c.c.) her şeyin yaratıcısı olduğunu fark eder.	5	3	1	60

Sözel (İNG)	S	D	Y	B%
İngilizce	4	1	2	25
Students will be able to introduce themselves and meet other people.	4	1	2	25
Students will be able to read and understand timetable for their lessons.	4	4	0	100
Students will be able to exchange simple personal information.	1	1	0	100
Students will be able to read and understand picture stories, conversations and cartoons about personal information.	1	0	1	0

Sayısal (MAT)	S	D	Y	B%
Matematik	3	2	1	67
En çok dokuz basamaklı doğal sayıları okur ve yazar.	3	2	1	67
En çok beş basamaklı doğal sayılarla toplama ve çıkarma işlemi yapar.	4	3	0	75
Kuralı verilen sayı ve şekil örüntülerinin istenen adımlarını oluşturur.	4	2	0	50
İki basamaklı doğal sayılarla zihinden toplama ve çıkarma işlemlerinde strateji belirler ve kullanır.	2	1	1	50
En çok dokuz basamaklı doğal sayıların bölüklerini, basamaklarını ve rakamların basamak değerlerini belirtir.	2	0	1	0

Sayısal (FEN)	S	D	Y	B%
Fen	4	1	3	25
Ay'ın özelliklerini açıklar.	4	1	3	25
Güneş'in özelliklerini açıklar.	6	1	5	17
Güneş'in büyüklüğünü Dünya'nın büyüklüğüyle karşılaştırarak şekilde model hazırlar.	2	2	0	100
Ay'da canlıların yaşayabileceğine yönelik ürettiği fikirleri tartışır.	2	1	0	50
Ay'ın dönme ve dolanma hareketlerini açıklar.	1	1	0	100

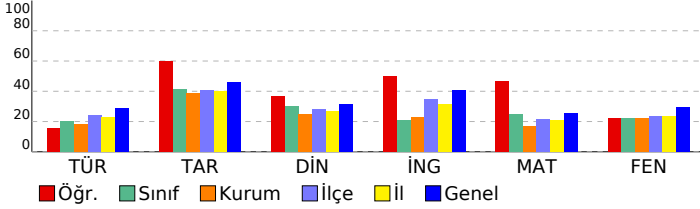

SINAV SONUÇ BELGESİ							
VAN / İPEKYOLU / EREK TOKİ ORTAOKULU							
Öğrenci			Numara		Sınıf		
AHMETCAN ÇOBAN			168		5C		
Puan Türü	Puan	Genel Ort.	Dereceler				
			Snf	Kurum	İlçe	İl	Genel
LGS	▼ 176,429	285,640	17	58	879	3811	52354
Puanı Hesaplanan:			60	903	3954	53981	
Katılımlar:			18	60	904	3966	54252

Ders	Soru	Doğru	Yanlış	Net	Başarı %	Sınıf Ort.	Kurum Ort.	Genel Ort.
Türkçe	15	3	12	-1,00	-7	▼ 3,05	▼ 2,76	▼ 4,30
Tarih	10	4	6	2,00	20	▼ 4,11	▼ 3,86	▼ 4,60
Din K.ve A.B.	10	2	8	-0,67	-7	▼ 3,00	▼ 2,45	▼ 3,12
İngilizce	10	2	8	-0,67	-7	▼ 2,06	▼ 2,27	▼ 4,04
Matematik	15	2	11	-1,67	-11	▼ 3,67	▼ 2,57	▼ 3,82
Fen	15	3	12	-1,00	-7	▼ 3,28	▼ 3,30	▼ 4,38
<b>Toplam:</b>	<b>75</b>	<b>16</b>	<b>57</b>	<b>-3,00</b>	<b>-4</b>	<b>▼19,17</b>	<b>▼17,21</b>	<b>▼24,27</b>

Soru No	123456789012345
Sözel (TÜR)	AAcaccdadddacBa
Cevap Anh.	B AACADBBBACDDBC
Sözel (TAR)	cDCaCcddBd
Cevap Anh.	B BDCBCDCABA
Sözel (DİN)	dccAcbdcb
Cevap Anh.	B ADBADDCBBC
Sözel (İNG)	bacBbbDacb
Cevap Anh.	B ACBBADDCAD
Sayısal (MAT)	bbaAbddaCd aab
Cevap Anh.	B DACAABDCACDDBD
Sayısal (FEN)	dBeCbdbdDccbbdc
Cevap Anh.	B ABACDCCBDBADDBD

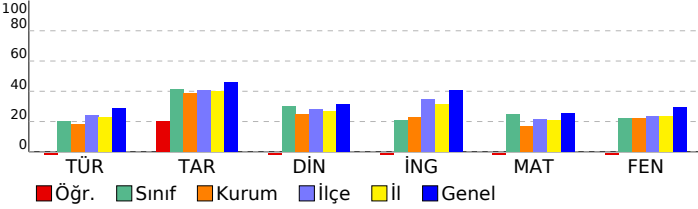

## 5. SINIF İŞLEYEN ZEKA TÜRKİYE GENELİ DENEME SINAVI

### DERSLERE GÖRE BAŞARI ANALİZİ

Sözel (TÜR)	S	D	Y	B%
<b>Türkçe</b>				
Yazdıklarını düzenler.	1	0	1	0
Okuduğu metindeki gerçek, mecaz ve terim anlamlı sözcükleri ayırt eder.	1	0	1	0
Metni yorumlar.	3	0	3	0
Metnin ilgili sorulara cevap verir.	2	1	1	50
Metnin ana fikrini/ana duygusunu belirler.	1	0	1	0
Medya metinlerini değerlendirir.	1	0	1	0
Grafik, tablo ve çizelgeyle sunulan bilgilere ilişkin sorulara cevaplar.	1	0	1	0
Deyim ve atasözlerinin metne katkısını belirler.	2	1	1	50
Noktalama işaretlerine dikkat ederek sesli ve sessiz okur.	1	1	0	100
Bağlamdan yararlanarak bilmediği kelime ve kelime gruplarının anlamını tahmin eder.	1	0	1	0
Metnin ilgili sorular sorar.	1	0	1	0

Sözel (TAR)	S	D	Y	B%
<b>Tarih</b>				
Yakın çevresinde yaşanan bir örnekten yola çıkarak bir olayın çok boyutluluğunu açıklar.	4	1	3	25
Sosyal Bilgiler dersinin, Türkiye Cumhuriyeti'nin etkin bir vatandaşı olarak kendi gelişimine katkısını fark eder.	6	3	3	50

Sözel (DİN)	S	D	Y	B%
<b>Din K.ve A.B.</b>				
Evrendeki mükemmel düzen ile Allah'ın (c.c.) varlığı ve birliği arasında ilişki kurar.	5	0	5	0
Allah'ın (c.c.) her şeyin yaratıcısı olduğunu fark eder.	5	2	3	40

Sözel (İNG)	S	D	Y	B%
<b>İngilizce</b>				
Students will be able to introduce themselves and meet other people.	4	2	2	50
Students will be able to read and understand timetable for their lessons.	4	0	4	0
Students will be able to exchange simple personal information.	1	0	1	0
Students will be able to read and understand picture stories, conversations and cartoons about personal information.	1	0	1	0

Sayısal (MAT)	S	D	Y	B%
<b>Matematik</b>				
En çok dokuz basamaklı doğal sayıları okur ve yazar.	3	0	2	0
En çok beş basamaklı doğal sayılarla toplama ve çıkarma işlemi yapar.	4	0	4	0
Kuralı verilen sayı ve şekil örüntülerinin istenen adımlarını oluşturur.	4	1	2	25
İki basamaklı doğal sayılarla zihinden toplama ve çıkarma işlemlerinde strateji belirler ve kullanır.	2	0	2	0
En çok dokuz basamaklı doğal sayıların bölüklerini, basamaklarını ve rakamların basamak değerlerini belirtir.	2	1	1	50

Sayısal (FEN)	S	D	Y	B%
<b>Fen</b>				
Ay'ın özelliklerini açıklar.	4	1	3	25
Güneş'in özelliklerini açıklar.	6	1	5	17
Güneş'in büyüklüğünü Dünya'nın büyüklüğüyle karşılaştırarak şekilde model hazırlar.	2	0	2	0
Ay'da canlıların yaşayabileceğine yönelik ürettiği fikirleri tartışır.	2	1	1	50
Ay'ın dönme ve dolanma hareketlerini açıklar.	1	0	1	0

SINAV SONUÇ BELGESİ							
VAN / İPEKYOLU / EREK TOKİ ORTAOKULU							
Öğrenci				Numara		Sınıf	
ALİCAN SEVGİN				169		5C	
Puan Türü	Puan	Genel Ort.	Dereceler				
			Snf	Kurum	İlçe	İl	Genel
LGS	▼ 227,869	285,640	15	41	616	2602	39233
Puanı Hesaplanan:			60	903	3954	53981	
Katılımlar:			18	60	904	3966	54252

Ders	Soru	Doğru	Yanlış	Net	Başarı %	Sınıf Ort.	Kurum Ort.	Genel Ort.
Türkçe	15	4	11	0,33	2	▼ 3,05	▼ 2,76	▼ 4,30
Tarih	10	5	5	3,33	33	▼ 4,11	▼ 3,86	▼ 4,60
Din K.ve A.B.	10	1	4	-0,33	-3	▼ 3,00	▼ 2,45	▼ 3,12
İngilizce	10	3	5	1,33	13	▼ 2,06	▼ 2,27	▼ 4,04
Matematik	15	2	7	-0,33	-2	▼ 3,67	▼ 2,57	▼ 3,82
Fen	15	6	4	4,67	31	▲ 3,28	▲ 3,30	▲ 4,38
<b>Toplam:</b>	<b>75</b>	<b>21</b>	<b>36</b>	<b>9,00</b>	<b>12</b>	<b>▼ 19,17</b>	<b>▼ 17,21</b>	<b>▼ 24,27</b>

Soru No	123456789012345
Sözel (TÜR)	ddcccBdAdccABbd
Cevap Anh.	A BCADBBBACDAABDC
Sözel (TAR)	babABbaDCB
Cevap Anh.	A CDCABABDCB
Sözel (DİN)	dB c d a
Cevap Anh.	A CBBCADBADD
Sözel (İNG)	dAa Ac dCd
Cevap Anh.	A BADDCADACB
Sayısal (MAT)	c bd a CD ad d
Cevap Anh.	A BDABCDACDBDACA
Sayısal (FEN)	AC dC Bcb a AB
Cevap Anh.	A ACDCBDBADDBDAB

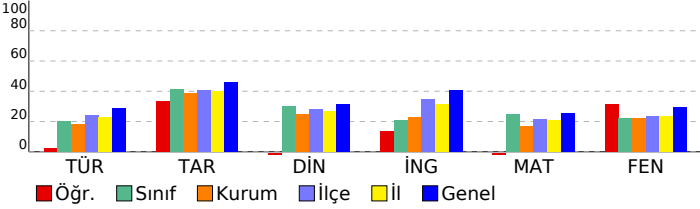

## 5. SINIF İŞLEYEN ZEKA TÜRKİYE GENELİ DENEME SINAVI

### DERSLERE GÖRE BAŞARI ANALİZİ

Sözel (TÜR)	S	D	Y	B%
<b>Türkçe</b>				
Yazdıklarını düzenler.	1	0	1	0
Okuduğu metindeki gerçek, mecaz ve terim anlamlı sözcükleri ayırt eder.	1	0	1	0
Metni yorumlar.	3	2	1	67
Metnin ilgili sorulara cevap verir.	2	1	1	50
Metnin ana fikrini/ana duygusunu belirler.	1	0	1	0
Medya metinlerini değerlendirir.	1	0	1	0
Grafik, tablo ve çizelgeyle sunulan bilgilere ilişkin sorulara cevaplar.	1	0	1	0
Deyim ve atasözlerinin metne katkısını belirler.	2	1	1	50
Noktalama işaretlerine dikkat ederek sesli ve sessiz okur.	1	0	1	0
Bağlamdan yararlanarak bilmediği kelime ve kelime gruplarının anlamını tahmin eder.	1	0	1	0
Metnin ilgili sorular sorar.	1	0	1	0

Sözel (TAR)	S	D	Y	B%
<b>Tarih</b>				
Yakın çevresinde yaşanan bir olaydan yola çıkarak bir olayın çok boyutluluğunu açıklar.	4	1	3	25
Sosyal Bilgiler dersinin, Türkiye Cumhuriyeti'nin etkin bir vatandaşı olarak kendi gelişimine katkısını fark eder.	6	4	2	67

Sözel (DİN)	S	D	Y	B%
<b>Din K.ve A.B.</b>				
Evrendeki mükemmel düzen ile Allah'ın (c.c.) varlığı ve birliği arasında ilişki kurar.	5	0	2	0
Allah'ın (c.c.) her şeyin yaratıcısı olduğunu fark eder.	5	1	2	20

Sözel (İNG)	S	D	Y	B%
<b>İngilizce</b>				
Students will be able to introduce themselves and meet other people.	4	1	2	25
Students will be able to read and understand timetable for their lessons.	4	2	2	50
Students will be able to exchange simple personal information.	1	0	0	0
Students will be able to read and understand picture stories, conversations and cartoons about personal information.	1	0	1	0

Sayısal (MAT)	S	D	Y	B%
<b>Matematik</b>				
En çok dokuz basamaklı doğal sayıları okur ve yazar.	3	1	2	33
En çok beş basamaklı doğal sayılarla toplama ve çıkarma işlemi yapar.	4	0	3	0
Kuralı verilen sayı ve şekil örüntülerinin istenen adımlarını oluşturur.	4	1	2	25
İki basamaklı doğal sayılarla zihinden toplama ve çıkarma işlemlerinde strateji belirler ve kullanır.	2	0	0	0
En çok dokuz basamaklı doğal sayıların bölüklerini, basamaklarını ve rakamların basamak değerlerini belirtir.	2	0	0	0

Sayısal (FEN)	S	D	Y	B%
<b>Fen</b>				
Ay'ın özelliklerini açıklar.	4	2	1	50
Güneş'in özelliklerini açıklar.	6	3	1	50
Güneş'in büyüklüğünü Dünya'nın büyüklüğüyle karşılaştırarak şekilde model hazırlar.	2	1	0	50
Ay'da canlıların yaşayabileceğine yönelik ürettiği fikirleri tartışır.	2	0	1	0
Ay'ın dönme ve dolanma hareketlerini açıklar.	1	0	1	0

SINAV SONUÇ BELGESİ							
VAN / İPEKYOLU / EREK TOKİ ORTAOKULU							
Öğrenci				Numara		Sınıf	
DENİZ AKSOY				177		5C	
Puan Türü	Puan	Genel Ort.	Dereceler				
			Snf	Kurum	İlçe	İl	Genel
LGS	▲ 336,653	285,640	3	9	170	733	14750
Puanı Hesaplanan:			60	903	3954	53981	
Katılımlar:			18	60	904	3966	54252

Ders	Soru	Doğru	Yanlış	Net	Başarı %	Sınıf Ort.	Kurum Ort.	Genel Ort.
Türkçe	15	10	5	8,33	56	▲ 3,05	▲ 2,76	▲ 4,30
Tarih	10	6	4	4,67	47	▲ 4,11	▲ 3,86	▲ 4,60
Din K.ve A.B.	10	5	5	3,33	33	▲ 3,00	▲ 2,45	▲ 3,12
İngilizce	10	7	3	6,00	60	▲ 2,06	▲ 2,27	▲ 4,04
Matematik	15	7	5	5,33	36	▲ 3,67	▲ 2,57	▲ 3,82
Fen	15	9	5	7,33	49	▲ 3,28	▲ 3,30	▲ 4,38
<b>Toplam:</b>	<b>75</b>	<b>44</b>	<b>27</b>	<b>35,00</b>	<b>47</b>	<b>▲ 19,17</b>	<b>▲ 17,21</b>	<b>▲ 24,27</b>

Soru No	123456789012345
Sözel (TÜR)	AđBCADcBBđCaDBa
Cevap Anh.	B AABCADBBACDDBC
Sözel (TAR)	BDđBbbCABđ
Cevap Anh.	B BDCBCDCABA
Sözel (DİN)	đaBADcđđBC
Cevap Anh.	B ADBADDCBBC
Sözel (İNG)	ACcaADDđAD
Cevap Anh.	B ACBBADDCAD
Sayısal (MAT)	bAaAAcbDCC D B
Cevap Anh.	B DACAABDCACDBBD
Sayısal (FEN)	AcACcCCB BccDBb
Cevap Anh.	B ABACDCCBDBADDBD

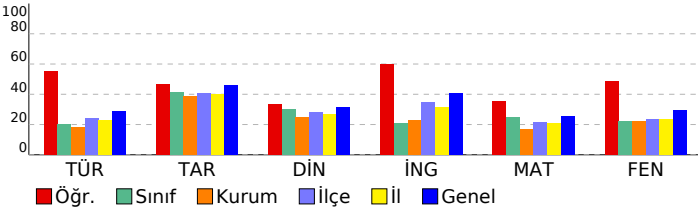

## 5. SINIF İŞLEYEN ZEKA TÜRKİYE GENELİ DENEME SINAVI

### DERSLERE GÖRE BAŞARI ANALİZİ

Sözel (TÜR)	S	D	Y	B%
<b>Türkçe</b>				
Yazdıklarını düzenler.	1	1	0	100
Okuduğu metindeki gerçek, mecaz ve terim anlamlı sözcükleri ayırt eder.	1	1	0	100
Metni yorumlar.	3	2	1	67
Metnin ilgili sorulara cevap verir.	2	2	0	100
Metnin ana fikrini/ana duygusunu belirler.	1	0	1	0
Medya metinlerini değerlendirir.	1	1	0	100
Grafik, tablo ve çizelgeyle sunulan bilgilere ilişkin sorulara cevaplar.	1	1	0	100
Deyim ve atasözlerinin metne katkısını belirler.	2	0	2	0
Noktalama işaretlerine dikkat ederek sesli ve sessiz okur.	1	1	0	100
Bağlamdan yararlanarak bilmediği kelime ve kelime gruplarının anlamını tahmin eder.	1	1	0	100
Metnin ilgili sorular sorar.	1	0	1	0

Sözel (TAR)	S	D	Y	B%
<b>Tarih</b>				
Yakın çevresinde yaşanan bir örnekten yola çıkarak bir olayın çok boyutluluğunu açıklar.	4	2	2	50
Sosyal Bilgiler dersinin, Türkiye Cumhuriyeti'nin etkin bir vatandaşı olarak kendi gelişimine katkısını fark eder.	6	4	2	67

Sözel (DİN)	S	D	Y	B%
<b>Din K.ve A.B.</b>				
Evrendeki mükemmel düzen ile Allah'ın (c.c.) varlığı ve birliği arasında ilişki kurar.	5	1	4	20
Allah'ın (c.c.) her şeyin yaratıcısı olduğunu fark eder.	5	4	1	80

Sözel (İNG)	S	D	Y	B%
<b>İngilizce</b>				
Students will be able to introduce themselves and meet other people.	4	2	2	50
Students will be able to read and understand timetable for their lessons.	4	4	0	100
Students will be able to exchange simple personal information.	1	0	1	0
Students will be able to read and understand picture stories, conversations and cartoons about personal information.	1	1	0	100

Sayısal (MAT)	S	D	Y	B%
<b>Matematik</b>				
En çok dokuz basamaklı doğal sayıları okur ve yazar.	3	2	1	67
En çok beş basamaklı doğal sayılarla toplama ve çıkarma işlemi yapar.	4	3	0	75
Kuralı verilen sayı ve şekil örüntülerinin istenen adımlarını oluşturur.	4	1	1	25
İki basamaklı doğal sayılarla zihinden toplama ve çıkarma işlemlerinde strateji belirler ve kullanır.	2	0	2	0
En çok dokuz basamaklı doğal sayıların bölüklerini, basamaklarını ve rakamların basamak değerlerini belirtir.	2	1	1	50

Sayısal (FEN)	S	D	Y	B%
<b>Fen</b>				
Ay'ın özelliklerini açıklar.	4	4	0	100
Güneş'in özelliklerini açıklar.	6	3	3	50
Güneş'in büyüklüğünü Dünya'nın büyüklüğüyle karşılaştıracak şekilde model hazırlar.	2	2	0	100
Ay'da canlıların yaşayabileceğine yönelik ürettiği fikirleri tartışır.	2	0	1	0
Ay'ın dönme ve dolanma hareketlerini açıklar.	1	0	1	0

# SINAV SONUÇ BELGESİ

## 5. SINIF İŞLEYEN ZEKA TÜRKİYE GENELİ DENEME SINAVI

### DERSLERE GÖRE BAŞARI ANALİZİ

VAN / İPEKYOLU / EREK TOKİ ORTAOKULU							
Öğrenci				Numara		Sınıf	
EFRAİM BELLİ				162		5C	
Puan Türü	Puan	Genel Ort.	Dereceler				
			Snf	Kurum	İlçe	İl	Genel
LGS	▼ 233,074	285,640	14	39	580	2465	3775
Puanı Hesaplanan:			60	903	3954	53981	
Katılımlar:			18	60	904	3966	54252

Ders	Soru	Doğru	Yanlış	Net	Başarı %	Sınıf Ort.	Kurum Ort.	Genel Ort.
Türkçe	15	6	6	4,00	27	▲ 3,05	▲ 2,76	▼ 4,30
Tarih	10	2	8	-0,67	-7	▼ 4,11	▼ 3,86	▼ 4,60
Din K.ve A.B.	10	2	8	-0,67	-7	▼ 3,00	▼ 2,45	▼ 3,12
İngilizce	10	3	7	0,67	7	▼ 2,06	▼ 2,27	▼ 4,04
Matematik	15	7	8	4,33	29	▲ 3,67	▲ 2,57	▲ 3,82
Fen	15	2	9	-1,00	-7	▼ 3,28	▼ 3,30	▼ 4,38
Toplam:	75	22	46	6,67	9	▼ 19,17	▼ 17,21	▼ 24,27

Soru No	123456789012345		
Sözel (TÜR)	cCAD	cCbcccDC	
Cevap Anh.	A	BCADBBBACDAABDC	
Sözel (TAR)	aa dcBbcaCd		
Cevap Anh.	A	CDCABABDCB	
Sözel (DİN)	CcadbcdeDb		
Cevap Anh.	A	CBBCADBADD	
Sözel (İNG)	dbccCcDbdB		
Cevap Anh.	A	BADDCADACB	
Sayısal (MAT)	dbdBbcCcCcBDAbA		
Cevap Anh.	A	BDABCDACDBDACA	
Sayısal (FEN)	d cC d c DacbdA		
Cevap Anh.	A	ACDCCBDBADDBDAB	

Sözel (TÜR)	S	D	Y	B%
<b>Türkçe</b>				
Yazdıklarını düzenler.	1	0	1	0
Okuduğu metindeki gerçek, mecaz ve terim anlamlı sözcükleri ayırt eder.	1	1	0	100
Metni yorumlar.	3	1	1	33
Metnin ilgili sorulara cevap verir.	2	1	1	50
Metnin ana fikrini/ana duygusunu belirler.	1	0	0	0
Medya metinlerini değerlendirir.	1	0	0	0
Grafik, tablo ve çizelgeyle sunulan bilgilere ilişkin sorulara cevaplar.	1	1	0	100
Deyim ve atasözlerinin metne katkısını belirler.	2	0	2	0
Noktalama işaretlerine dikkat ederek sesli ve sessiz okur.	1	0	1	0
Bağlamdan yararlanarak bilmediği kelime ve kelime gruplarının anlamını tahmin eder.	1	1	0	100
Metnin ilgili sorular sorar.	1	1	0	100

Sözel (TAR)	S	D	Y	B%
<b>Tarih</b>				
Yakın çevresinde yaşanan bir olaydan yola çıkarak bir olayın çok boyutluluğunu açıklar.	4	0	4	0
Sosyal Bilgiler dersinin, Türkiye Cumhuriyeti'nin etkin bir vatandaşı olarak kendi gelişimine katkısını fark eder.	6	2	4	33

Sözel (DİN)	S	D	Y	B%
<b>Din K.ve A.B.</b>				
Evrendeki mükemmel düzen ile Allah'ın (c.c.) varlığı ve birliği arasında ilişki kurar.	5	1	4	20
Allah'ın (c.c.) her şeyin yaratıcısı olduğunu fark eder.	5	1	4	20

Sözel (İNG)	S	D	Y	B%
<b>İngilizce</b>				
Students will be able to introduce themselves and meet other people.	4	1	3	25
Students will be able to read and understand timetable for their lessons.	4	1	3	25
Students will be able to exchange simple personal information.	1	1	0	100
Students will be able to read and understand picture stories, conversations and cartoons about personal information.	1	0	1	0

Sayısal (MAT)	S	D	Y	B%
<b>Matematik</b>				
En çok dokuz basamaklı doğal sayıları okur ve yazar.	3	1	2	33
En çok beş basamaklı doğal sayılarla toplama ve çıkarma işlemi yapar.	4	1	3	25
Kuralı verilen sayı ve şekil örüntülerinin istenen adımlarını oluşturur.	4	4	0	100
İki basamaklı doğal sayılarla zihinden toplama ve çıkarma işlemlerinde strateji belirler ve kullanır.	2	0	2	0
En çok dokuz basamaklı doğal sayıların bölüklerini, basamaklarını ve rakamların basamak değerlerini belirtir.	2	1	1	50

Sayısal (FEN)	S	D	Y	B%
<b>Fen</b>				
Ay'ın özelliklerini açıklar.	4	0	3	0
Güneş'in özelliklerini açıklar.	6	1	4	17
Güneş'in büyüklüğünü Dünya'nın büyüklüğüyle karşılaştırarak şekilde model hazırlar.	2	0	2	0
Ay'da canlıların yaşayabileceğine yönelik ürettiği fikirleri tartışır.	2	1	0	50
Ay'ın dönme ve dolanma hareketlerini açıklar.	1	0	0	0

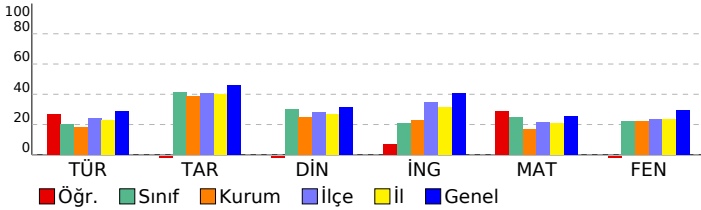

# SINAV SONUÇ BELGESİ

## 5. SINIF İŞLEYEN ZEKA TÜRKİYE GENELİ DENEME SINAVI

### DERSLERE GÖRE BAŞARI ANALİZİ

VAN / İPEKYOLU / EREK TOKİ ORTAOKULU							
Öğrenci				Numara		Sınıf	
ENES YILMAZ				213		5C	
Puan Türü	Puan	Genel Ort.	Dereceler				
			Snf	Kurum	İlçe	İl	Genel
LGS	▼ 252,535	285,640	11	27	479	2032	32802
Puanı Hesaplanan:			60	903	3954	53981	
Katılımlar:			18	60	904	3966	54252

Ders	Soru	Doğru	Yanlış	Net	Başarı %	Sınıf Ort.	Kurum Ort.	Genel Ort.
Türkçe	15	4	10	0,67	4	▼ 3,05	▼ 2,76	▼ 4,30
Tarih	10	4	5	2,33	23	▼ 4,11	▼ 3,86	▼ 4,60
Din K.ve A.B.	10	3	7	0,67	7	▼ 3,00	▼ 2,45	▼ 3,12
İngilizce	10	2	6	0,00	0	▼ 2,06	▼ 2,27	▼ 4,04
Matematik	15	7	8	4,33	29	▲ 3,67	▲ 2,57	▲ 3,82
Fen	15	7	7	4,67	31	▲ 3,28	▲ 3,30	▲ 4,38
Toplam:	75	27	43	12,67	17	▼ 19,17	▼ 17,21	▼ 24,27

Soru No	123456789012345
Sözel (TÜR)	c aaAcaaBcaaDBb
Cevap Anh.	B AABCADBBACDDBC
Sözel (TAR)	acCBbbbAB
Cevap Anh.	B BDCBCDCABA
Sözel (DİN)	ADddcbdcBa
Cevap Anh.	B ADBADDCBBC
Sözel (İNG)	d BdbaDd a
Cevap Anh.	B ACBBADDCAD
Sayısal (MAT)	aACAbdbDCbaDcdD
Cevap Anh.	B DACAABDCACDDBD
Sayısal (FEN)	ABcCcCbacdADDa
Cevap Anh.	B ABACDCCBDBADDBD

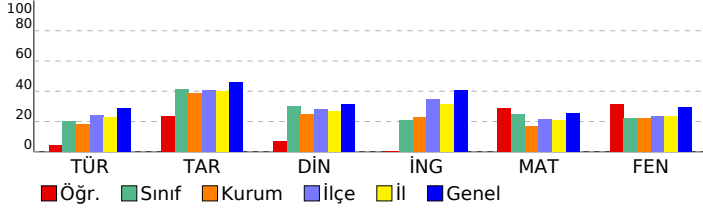

Sözel (TÜR)	S	D	Y	B%
Türkçe	1	0	1	0
Yazdıklarını düzenler.	1	0	1	0
Okuduğu metindeki gerçek, mecaz ve terim anlamlı sözcükleri ayırt eder.	1	0	1	0
Metni yorumlar.	3	1	2	33
Metnin ilgili sorulara cevap verir.	2	1	1	50
Metnin ana fikrini/ana duygusunu belirler.	1	0	1	0
Medya metinlerini değerlendirir.	1	1	0	100
Grafik, tablo ve çizelgeyle sunulan bilgilere ilişkin sorulara cevaplar.	1	0	1	0
Deyim ve atasözlerinin metne katkısını belirler.	2	0	1	0
Noktalama işaretlerine dikkat ederek sesli ve sessiz okur.	1	0	1	0
Bağlamdan yararlanarak bilmediği kelime ve kelime gruplarının anlamını tahmin eder.	1	1	0	100
Metnin ilgili sorular sorar.	1	0	1	0

Sözel (TAR)	S	D	Y	B%
Tarih	4	1	2	25
Yakın çevresinde yaşanan bir örnekten yola çıkarak bir olayın çok boyutluluğunu açıklar.	4	1	2	25
Sosyal Bilgiler dersinin, Türkiye Cumhuriyeti'nin etkin bir vatandaşı olarak kendi gelişimine katkısını fark eder.	6	3	3	50

Sözel (DİN)	S	D	Y	B%
Din K.ve A.B.	5	1	4	20
Evrendeki mükemmel düzen ile Allah'ın (c.c.) varlığı ve birliği arasında ilişki kurar.	5	1	4	20
Allah'ın (c.c.) her şeyin yaratıcısı olduğunu fark eder.	5	2	3	40

Sözel (İNG)	S	D	Y	B%
İngilizce	4	2	1	50
Students will be able to introduce themselves and meet other people.	4	2	1	50
Students will be able to read and understand timetable for their lessons.	4	0	3	0
Students will be able to exchange simple personal information.	1	0	1	0
Students will be able to read and understand picture stories, conversations and cartoons about personal information.	1	0	1	0

Sayısal (MAT)	S	D	Y	B%
Matematik	3	1	2	33
En çok dokuz basamaklı doğal sayıları okur ve yazar.	3	1	2	33
En çok beş basamaklı doğal sayılarla toplama ve çıkarma işlemi yapar.	4	3	1	75
Kuralı verilen sayı ve şekil örüntülerinin istenen adımlarını oluşturur.	4	1	3	25
İki basamaklı doğal sayılarla zihinden toplama ve çıkarma işlemlerinde strateji belirler ve kullanır.	2	1	1	50
En çok dokuz basamaklı doğal sayıların bölüklerini, basamaklarını ve rakamların basamak değerlerini belirtir.	2	1	1	50

Sayısal (FEN)	S	D	Y	B%
Fen	4	2	2	50
Ay'ın özelliklerini açıklar.	4	2	2	50
Güneş'in özelliklerini açıklar.	6	2	3	33
Güneş'in büyüklüğünü Dünya'nın büyüklüğüyle karşılaştırarak şekilde model hazırlar.	2	1	1	50
Ay'da canlıların yaşayabileceğine yönelik ürettiği fikirleri tartışır.	2	1	1	50
Ay'ın dönme ve dolanma hareketlerini açıklar.	1	1	0	100



# SINAV SONUÇ BELGESİ

## 5. SINIF İŞLEYEN ZEKA TÜRKİYE GENELİ DENEME SINAVI

### DERSLERE GÖRE BAŞARI ANALİZİ

VAN / İPEKYOLU / EREK TOKİ ORTAOKULU							
Öğrenci				Numara		Sınıf	
EREN DAĞTEKİN				194		5C	
Puan Türü	Puan	Genel Ort.	Dereceler				
			Snf	Kurum	İlçe	İl	Genel
LGS	▼ 244,680	285,640	13	33	525	2200	34763
Puanı Hesaplanan:			60	903	3954	53981	
Katılımlar:			18	60	904	3966	54252

Ders	Soru	Doğru	Yanlış	Net	Başarı %	Sınıf Ort.	Kurum Ort.	Genel Ort.
Türkçe	15	4	10	0,67	4	▼ 3,05	▼ 2,76	▼ 4,30
Tarih	10	7	3	6,00	60	▲ 4,11	▲ 3,86	▲ 4,60
Din K.ve A.B.	10	2	6	0,00	0	▼ 3,00	▼ 2,45	▼ 3,12
İngilizce	10	2	6	0,00	0	▼ 2,06	▼ 2,27	▼ 4,04
Matematik	15	6	6	4,00	27	▲ 3,67	▲ 2,57	▲ 3,82
Fen	15	5	8	2,33	16	▼ 3,28	▼ 3,30	▼ 4,38
Toplam:	75	26	39	13,00	17	▼ 19,17	▼ 17,21	▼ 24,27

Soru No	123456789012345
Sözel (TÜR)	BCcDdBdcaa ccba
Cevap Anh.	A BCADBBBACDAABDC
Sözel (TAR)	CadABABcCB
Cevap Anh.	A CDCABABDCB
Sözel (DİN)	dBddba b D
Cevap Anh.	A CBBCADBADD
Sözel (İNG)	dbac AbbC
Cevap Anh.	A BADDCADACB
Sayısal (MAT)	B ddbDC C cadCA
Cevap Anh.	A BDABCDACDBDACA
Sayısal (FEN)	bCaCbB Bcc dbAc
Cevap Anh.	A ACDCBDBADDBDAB

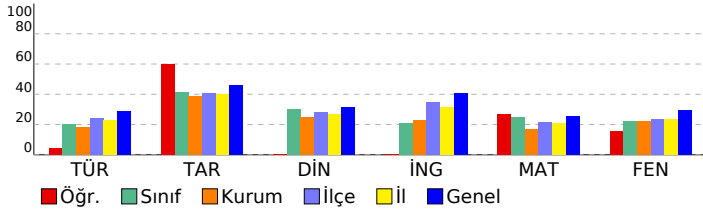

Sözel (TÜR)	S	D	Y	B%
<b>Türkçe</b>				
Yazdıklarını düzenler.	1	1	0	100
Okuduğu metindeki gerçek, mecaz ve terim anlamlı sözcükleri ayırt eder.	1	1	0	100
Metni yorumlar.	3	1	2	33
Metnin ilgili sorulara cevap verir.	2	1	1	50
Metnin ana fikrini/ana duygusunu belirler.	1	0	1	0
Medya metinlerini değerlendirir.	1	0	1	0
Grafik, tablo ve çizelgeyle sunulan bilgilere ilişkin sorulara cevaplar.	1	0	1	0
Deyim ve atasözlerinin metne katkısını belirler.	2	0	2	0
Noktalama işaretlerine dikkat ederek sesli ve sessiz okur.	1	0	0	0
Bağlamdan yararlanarak bilmediği kelime ve kelime gruplarının anlamını tahmin eder.	1	0	1	0
Metnin ilgili sorular sorar.	1	0	1	0

Sözel (TAR)	S	D	Y	B%
<b>Tarih</b>				
Yakın çevresinde yaşanan bir örnekten yola çıkarak bir olayın çok boyutluluğunu açıklar.	4	3	1	75
Sosyal Bilgiler dersinin, Türkiye Cumhuriyeti'nin etkin bir vatandaşı olarak kendi gelişimine katkısını fark eder.	6	4	2	67

Sözel (DİN)	S	D	Y	B%
<b>Din K.ve A.B.</b>				
Evrendeki mükemmel düzen ile Allah'ın (c.c.) varlığı ve birliği arasında ilişki kurar.	5	2	2	40
Allah'ın (c.c.) her şeyin yaratıcısı olduğunu fark eder.	5	0	4	0

Sözel (İNG)	S	D	Y	B%
<b>İngilizce</b>				
Students will be able to introduce themselves and meet other people.	4	1	2	25
Students will be able to read and understand timetable for their lessons.	4	1	3	25
Students will be able to exchange simple personal information.	1	0	0	0
Students will be able to read and understand picture stories, conversations and cartoons about personal information.	1	0	1	0

Sayısal (MAT)	S	D	Y	B%
<b>Matematik</b>				
En çok dokuz basamaklı doğal sayıları okur ve yazar.	3	1	1	33
En çok beş basamaklı doğal sayılarla toplama ve çıkarma işlemi yapar.	4	1	2	25
Kuralı verilen sayı ve şekil örüntülerinin istenen adımlarını oluşturur.	4	2	2	50
İki basamaklı doğal sayılarla zihinden toplama ve çıkarma işlemlerinde strateji belirler ve kullanır.	2	1	1	50
En çok dokuz basamaklı doğal sayıların bölüklerini, basamaklarını ve rakamların basamak değerlerini belirtir.	2	1	0	50

Sayısal (FEN)	S	D	Y	B%
<b>Fen</b>				
Ay'ın özelliklerini açıklar.	4	1	2	25
Güneş'in özelliklerini açıklar.	6	2	4	33
Güneş'in büyüklüğünü Dünya'nın büyüklüğüyle karşılaştırarak şekilde model hazırlar.	2	2	0	100
Ay'da canlıların yaşayabileceğine yönelik ürettiği fikirleri tartışır.	2	0	1	0
Ay'ın dönme ve dolanma hareketlerini açıklar.	1	0	1	0

# SINAV SONUÇ BELGESİ

## 5. SINIF İŞLEYEN ZEKA TÜRKİYE GENELİ DENEME SINAVI

### DERSLERE GÖRE BAŞARI ANALİZİ

VAN / İPEKYOLU / EREK TOKİ ORTAOKULU							
Öğrenci				Numara		Sınıf	
EREN SUNKUR				200		5C	
Puan Türü	Puan	Genel Ort.	Dereceler				
			Snf	Kurum	İlçe	İl	Genel
LGS	▲ 289,669	285,640	7	16	334	1384	24365
Puanı Hesaplanan:			60	903	3954	53981	
Katılımlar:			18	60	904	3966	54252

Ders	Soru	Doğru	Yanlış	Net	Başarı %	Sınıf Ort.	Kurum Ort.	Genel Ort.
Türkçe	15	7	6	5,00	33	▲ 3,05	▲ 2,76	▲ 4,30
Tarih	10	5	4	3,67	37	▼ 4,11	▼ 3,86	▼ 4,60
Din K.ve A.B.	10	6	4	4,67	47	▲ 3,00	▲ 2,45	▲ 3,12
İngilizce	10	5	2	4,33	43	▲ 2,06	▲ 2,27	▲ 4,04
Matematik	15	5	9	2,00	13	▼ 3,67	▼ 2,57	▼ 3,82
Fen	15	8	7	5,67	38	▲ 3,28	▲ 3,30	▲ 4,38
Toplam:	75	36	32	25,33	34	▲ 19,17	▲ 17,21	▲ 24,27

Soru No	123456789012345
Sözel (TÜR)	AA ad BcBACcDad
Cevap Anh.	B AABCADBBBACDDBC
Sözel (TAR)	BDC dcdAcA
Cevap Anh.	B BDCBCDCABA
Sözel (DİN)	ADBcDadBBd
Cevap Anh.	B ADBADDCBBC
Sözel (İNG)	CB Aa bAD
Cevap Anh.	B ACBBADDCAD
Sayısal (MAT)	aACb BbDbbdDccc
Cevap Anh.	B DACAABCDACDDBD
Sayısal (FEN)	AaAdDCCBbdCdbBb
Cevap Anh.	B ABACDCCBDBADDBD

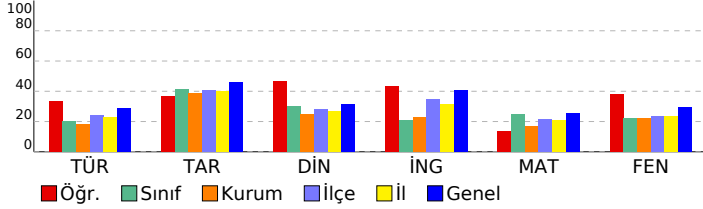

Sözel (TÜR)	S	D	Y	B%
Türkçe				
Yazdıklarını düzenler.	1	0	0	0
Okuduğu metindeki gerçek, mecaz ve terim anlamlı sözcükleri ayırt eder.	1	0	1	0
Metni yorumlar.	3	1	2	33
Metnin ilgili sorulara cevap verir.	2	0	1	0
Metnin ana fikrini/ana duygusunu belirler.	1	1	0	100
Medya metinlerini değerlendirir.	1	1	0	100
Grafik, tablo ve çizelgeyle sunulan bilgilere ilişkin sorulara cevaplar.	1	1	0	100
Deyim ve atasözlerinin metne katkısını belirler.	2	1	1	50
Noktalama işaretlerine dikkat ederek sesli ve sessiz okur.	1	1	0	100
Bağlamdan yararlanarak bilmediği kelime ve kelime gruplarının anlamını tahmin eder.	1	1	0	100
Metnin ilgili sorular sorar.	1	0	1	0

Sözel (TAR)	S	D	Y	B%
Tarih				
Yakın çevresinde yaşanan bir örnekten yola çıkarak bir olayın çok boyutluluğunu açıklar.	4	2	2	50
Sosyal Bilgiler dersinin, Türkiye Cumhuriyeti'nin etkin bir vatandaşı olarak kendi gelişimine katkısını fark eder.	6	3	2	50

Sözel (DİN)	S	D	Y	B%
Din K.ve A.B.				
Evrendeki mükemmel düzen ile Allah'ın (c.c.) varlığı ve birliği arasında ilişki kurar.	5	3	2	60
Allah'ın (c.c.) her şeyin yaratıcısı olduğunu fark eder.	5	3	2	60

Sözel (İNG)	S	D	Y	B%
İngilizce				
Students will be able to introduce themselves and meet other people.	4	2	0	50
Students will be able to read and understand timetable for their lessons.	4	3	1	75
Students will be able to exchange simple personal information.	1	0	1	0
Students will be able to read and understand picture stories, conversations and cartoons about personal information.	1	0	0	0

Sayısal (MAT)	S	D	Y	B%
Matematik				
En çok dokuz basamaklı doğal sayıları okur ve yazar.	3	1	2	33
En çok beş basamaklı doğal sayılarla toplama ve çıkarma işlemi yapar.	4	2	1	50
Kuralı verilen sayı ve şekil örüntülerinin istenen adımlarını oluşturur.	4	1	3	25
İki basamaklı doğal sayılarla zihinden toplama ve çıkarma işlemlerinde strateji belirler ve kullanır.	2	1	1	50
En çok dokuz basamaklı doğal sayıların bölüklerini, basamaklarını ve rakamların basamak değerlerini belirtir.	2	0	2	0

Sayısal (FEN)	S	D	Y	B%
Fen				
Ay'ın özelliklerini açıklar.	4	2	2	50
Güneş'in özelliklerini açıklar.	6	3	3	50
Güneş'in büyüklüğünü Dünya'nın büyüklüğüyle karşılaştırarak şekilde model hazırlar.	2	2	0	100
Ay'da canlıların yaşayabileceğine yönelik ürettiği fikirleri tartışır.	2	1	1	50
Ay'ın dönme ve dolanma hareketlerini açıklar.	1	0	1	0

SINAV SONUÇ BELGESİ							
VAN / İPEKYOLU / EREK TOKİ ORTAOKULU							
Öğrenci				Numara		Sınıf	
ESMANUR ÇOK				0		5C	
Puan Türü	Puan	Genel Ort.	Dereceler				
			Snf	Kurum	İlçe	İl	Genel
LGS	▼ 260,849	285,640	9	24	449	1887	30827
Puanı Hesaplanan:			60	903	3954	53981	
Katılımlar:			18	60	904	3966	54252

Ders	Soru	Doğru	Yanlış	Net	Başarı %	Sınıf Ort.	Kurum Ort.	Genel Ort.
Türkçe	15	9	6	7,00	47	▲ 3,05	▲ 2,76	▲ 4,30
Tarih	10	5	5	3,33	33	▼ 4,11	▼ 3,86	▼ 4,60
Din K.ve A.B.	10	6	4	4,67	47	▲ 3,00	▲ 2,45	▲ 3,12
İngilizce	10	2	2	1,33	13	▼ 2,06	▼ 2,27	▼ 4,04
Matematik	15	1	4	-0,33	-2	▼ 3,67	▼ 2,57	▼ 3,82
Fen	15	4	7	1,67	11	▼ 3,28	▼ 3,30	▼ 4,38
<b>Toplam:</b>	<b>75</b>	<b>27</b>	<b>28</b>	<b>17,67</b>	<b>24</b>	<b>▼ 19,17</b>	<b>▲ 17,21</b>	<b>▼ 24,27</b>

Soru No	123456789012345
Sözel (TÜR)	BCAaBcdcCaAABDD
Cevap Anh.	A BCADBBBACDAABDC
Sözel (TAR)	dadABbcDCB
Cevap Anh.	A CDCABABDCB
Sözel (DİN)	daBbADBAcD
Cevap Anh.	A CBBCADBADD
Sözel (İNG)	BAb d
Cevap Anh.	A BADDCADACB
Sayısal (MAT)	a db d D
Cevap Anh.	A BDABCDACDBDACA
Sayısal (FEN)	A aCaB dcDa bd
Cevap Anh.	A ACDCBDBADDBDAB

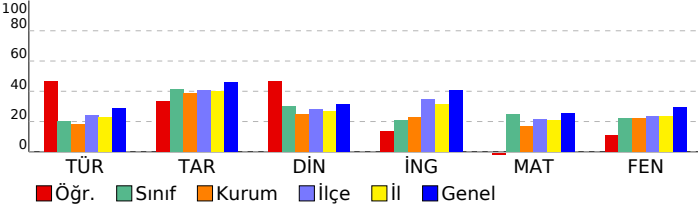

## 5. SINIF İŞLEYEN ZEKA TÜRKİYE GENELİ DENEME SINAVI

### DERSLERE GÖRE BAŞARI ANALİZİ

Sözel (TÜR)	S	D	Y	B%
<b>Türkçe</b>				
Yazdıklarını düzenler.	1	1	0	100
Okuduğu metindeki gerçek, mecaz ve terim anlamlı sözcükleri ayırt eder.	1	1	0	100
Metni yorumlar.	3	1	2	33
Metnin ilgili sorulara cevap verir.	2	1	1	50
Metnin ana fikrini/ana duygusunu belirler.	1	1	0	100
Medya metinlerini değerlendirir.	1	0	1	0
Grafik, tablo ve çizelgeyle sunulan bilgilere ilişkin sorulara cevaplar.	1	1	0	100
Deyim ve atasözlerinin metne katkısını belirler.	2	1	1	50
Noktalama işaretlerine dikkat ederek sesli ve sessiz okur.	1	1	0	100
Bağlamdan yararlanarak bilmediği kelime ve kelime gruplarının anlamını tahmin eder.	1	1	0	100
Metnin ilgili sorular sorar.	1	0	1	0

Sözel (TAR)	S	D	Y	B%
<b>Tarih</b>				
Yakın çevresinde yaşanan bir örnekten yola çıkarak bir olayın çok boyutluluğunu açıklar.	4	1	3	25
Sosyal Bilgiler dersinin, Türkiye Cumhuriyeti'nin etkin bir vatandaşı olarak kendi gelişimine katkısını fark eder.	6	4	2	67

Sözel (DİN)	S	D	Y	B%
<b>Din K.ve A.B.</b>				
Evrendeki mükemmel düzen ile Allah'ın (c.c.) varlığı ve birliği arasında ilişki kurar.	5	3	2	60
Allah'ın (c.c.) her şeyin yaratıcısı olduğunu fark eder.	5	3	2	60

Sözel (İNG)	S	D	Y	B%
<b>İngilizce</b>				
Students will be able to introduce themselves and meet other people.	4	1	0	25
Students will be able to read and understand timetable for their lessons.	4	1	1	25
Students will be able to exchange simple personal information.	1	0	1	0
Students will be able to read and understand picture stories, conversations and cartoons about personal information.	1	0	0	0

Sayısal (MAT)	S	D	Y	B%
<b>Matematik</b>				
En çok dokuz basamaklı doğal sayıları okur ve yazar.	3	1	1	33
En çok beş basamaklı doğal sayılarla toplama ve çıkarma işlemi yapar.	4	0	0	0
Kuralı verilen sayı ve şekil örüntülerinin istenen adımlarını oluşturur.	4	0	1	0
İki basamaklı doğal sayılarla zihinden toplama ve çıkarma işlemlerinde strateji belirler ve kullanır.	2	0	1	0
En çok dokuz basamaklı doğal sayıların bölüklerini, basamaklarını ve rakamların basamak değerlerini belirtir.	2	0	1	0

Sayısal (FEN)	S	D	Y	B%
<b>Fen</b>				
Ay'ın özelliklerini açıklar.	4	1	1	25
Güneş'in özelliklerini açıklar.	6	1	4	17
Güneş'in büyüklüğünü Dünya'nın büyüklüğüyle karşılaştırarak şekilde model hazırlar.	2	1	1	50
Ay'da canlıların yaşayabileceğine yönelik ürettiği fikirleri tartışır.	2	1	0	50
Ay'ın dönme ve dolanma hareketlerini açıklar.	1	0	1	0

SINAV SONUÇ BELGESİ							
VAN / İPEKYOLU / EREK TOKİ ORTAOKULU							
Öğrenci				Numara		Sınıf	
HAMZA AYDIN				207		5C	
Puan Türü	Puan	Genel Ort.	Dereceler				
			Snf	Kurum	İlçe	İl	Genel
LGS	▲ 364,151	285,640	1	3	101	467	9942
Puanı Hesaplanan:			60	903	3954	53981	
Katılımlar:			18	60	904	3966	54252

Ders	Soru	Doğru	Yanlış	Net	Başarı %	Sınıf Ort.	Kurum Ort.	Genel Ort.
Türkçe	15	9	6	7,00	47	▲ 3,05	▲ 2,76	▲ 4,30
Tarih	10	8	2	7,33	73	▲ 4,11	▲ 3,86	▲ 4,60
Din K.ve A.B.	10	8	2	7,33	73	▲ 3,00	▲ 2,45	▲ 3,12
İngilizce	10	5	5	3,33	33	▲ 2,06	▲ 2,27	▼ 4,04
Matematik	15	9	4	7,67	51	▲ 3,67	▲ 2,57	▲ 3,82
Fen	15	11	4	9,67	64	▲ 3,28	▲ 3,30	▲ 4,38
<b>Toplam:</b>	<b>75</b>	<b>50</b>	<b>23</b>	<b>42,33</b>	<b>56</b>	<b>▲ 19,17</b>	<b>▲ 17,21</b>	<b>▲ 24,27</b>

Soru No	123456789012345
Sözel (TÜR)	AAdCbCBBBACcDcd
Cevap Anh.	B AABCADBBBACDDBC
Sözel (TAR)	cDCBCDDABA
Cevap Anh.	B BDCBCDCABA
Sözel (DİN)	ADBdDDbBBC
Cevap Anh.	B ADBADDCBBC
Sözel (İNG)	dCBdcaDaAD
Cevap Anh.	B ACBBADDCAD
Sayısal (MAT)	aAbAABbd ACDcB
Cevap Anh.	B DACAABCDACDBBD
Sayısal (FEN)	ABACDCdBaccDDBD
Cevap Anh.	B ABACDCDBBADDDBD

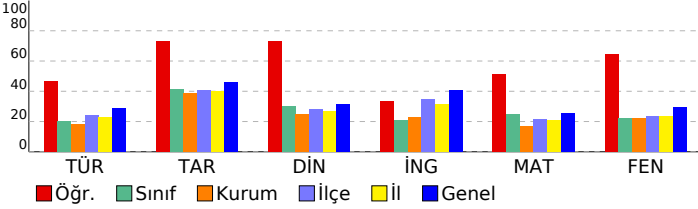

## 5. SINIF İŞLEYEN ZEKA TÜRKİYE GENELİ DENEME SINAVI

### DERSLERE GÖRE BAŞARI ANALİZİ

Sözel (TÜR)	S	D	Y	B%
<b>Türkçe</b>				
Yazdıklarını düzenler.	1	0	1	0
Okuduğu metindeki gerçek, mecaz ve terim anlamlı sözcükleri ayırt eder.	1	1	0	100
Metni yorumlar.	3	2	1	67
Metnin ilgili sorulara cevap verir.	2	0	2	0
Metnin ana fikrini/ana duygusunu belirler.	1	1	0	100
Medya metinlerini değerlendirir.	1	1	0	100
Grafik, tablo ve çizelgeyle sunulan bilgilere ilişkin sorulara cevaplar.	1	1	0	100
Deyim ve atasözlerinin metne katkısını belirler.	2	1	1	50
Noktalama işaretlerine dikkat ederek sesli ve sessiz okur.	1	1	0	100
Bağlamdan yararlanarak bilmediği kelime ve kelime gruplarının anlamını tahmin eder.	1	1	0	100
Metnin ilgili sorular sorar.	1	0	1	0

Sözel (TAR)	S	D	Y	B%
<b>Tarih</b>				
Yakın çevresinde yaşanan bir örnekten yola çıkarak bir olayın çok boyutluluğunu açıklar.	4	3	1	75
Sosyal Bilgiler dersinin, Türkiye Cumhuriyeti'nin etkin bir vatandaşı olarak kendi gelişimine katkısını fark eder.	6	5	1	83

Sözel (DİN)	S	D	Y	B%
<b>Din K.ve A.B.</b>				
Evrendeki mükemmel düzen ile Allah'ın (c.c.) varlığı ve birliği arasında ilişki kurar.	5	4	1	80
Allah'ın (c.c.) her şeyin yaratıcısı olduğunu fark eder.	5	4	1	80

Sözel (İNG)	S	D	Y	B%
<b>İngilizce</b>				
Students will be able to introduce themselves and meet other people.	4	3	1	75
Students will be able to read and understand timetable for their lessons.	4	2	2	50
Students will be able to exchange simple personal information.	1	0	1	0
Students will be able to read and understand picture stories, conversations and cartoons about personal information.	1	0	1	0

Sayısal (MAT)	S	D	Y	B%
<b>Matematik</b>				
En çok dokuz basamaklı doğal sayıları okur ve yazar.	3	2	1	67
En çok beş basamaklı doğal sayılarla toplama ve çıkarma işlemi yapar.	4	3	0	75
Kuralı verilen sayı ve şekil örüntülerinin istenen adınımlarını oluşturur.	4	3	1	75
İki basamaklı doğal sayılarla zihinden toplama ve çıkarma işlemlerinde strateji belirler ve kullanır.	2	0	2	0
En çok dokuz basamaklı doğal sayıların bölüklerini, basamaklarını ve rakamların basamak değerlerini belirtir.	2	1	0	50

Sayısal (FEN)	S	D	Y	B%
<b>Fen</b>				
Ay'ın özelliklerini açıklar.	4	4	0	100
Güneş'in özelliklerini açıklar.	6	4	2	67
Güneş'in büyüklüğünü Dünya'nın büyüklüğüyle karşılaştırarak şekilde model hazırlar.	2	2	0	100
Ay'da canlıların yaşayabileceğine yönelik ürettiği fikirleri tartışır.	2	1	1	50
Ay'ın dönme ve dolanma hareketlerini açıklar.	1	0	1	0

SINAV SONUÇ BELGESİ							
VAN / İPEKYOLU / EREK TOKİ ORTAOKULU							
Öğrenci			Numara		Sınıf		
HİRANUR ÖLMEZ			208		5C		
Puan Türü	Puan	Genel Ort.	Dereceler				
			Snf	Kurum	İlçe	İl	Genel
LGS	▼ 251,370	285,640	12	30	486	2055	33097
Puanı Hesaplanan:			60	903	3954	53981	
Katılımlar:			18	60	904	3966	54252

Ders	Soru	Doğru	Yanlış	Net	Başarı %	Sınıf Ort.	Kurum Ort.	Genel Ort.
Türkçe	15	4	11	0,33	2	▼ 3,05	▼ 2,76	▼ 4,30
Tarih	10	6	4	4,67	47	▲ 4,11	▲ 3,86	▲ 4,60
Din K.ve A.B.	10	6	4	4,67	47	▲ 3,00	▲ 2,45	▲ 3,12
İngilizce	10	4	6	2,00	20	▼ 2,06	▼ 2,27	▼ 4,04
Matematik	15	4	4	2,67	18	▼ 3,67	▲ 2,57	▼ 3,82
Fen	15	6	9	3,00	20	▼ 3,28	▼ 3,30	▼ 4,38
<b>Toplam:</b>	<b>75</b>	<b>30</b>	<b>38</b>	<b>17,33</b>	<b>23</b>	<b>▼ 19,17</b>	<b>▲ 17,21</b>	<b>▼ 24,27</b>

Soru No	123456789012345
Sözel (TÜR)	cAaCccBddcabcbB
Cevap Anh.	B AABCADBBBACDDBC
Sözel (TAR)	aDdBCDDABd
Cevap Anh.	B BDCBCDCABA
Sözel (DİN)	AcBADDdcBb
Cevap Anh.	B ADBADDCBBC
Sözel (İNG)	bCcaADcCbc
Cevap Anh.	B ACBBADDCAD
Sayısal (MAT)	Aa BCa dD c
Cevap Anh.	B DACAABDCACDBBD
Sayısal (FEN)	ABddaCCdadcbDcD
Cevap Anh.	B ABACDCCBDBADDBD

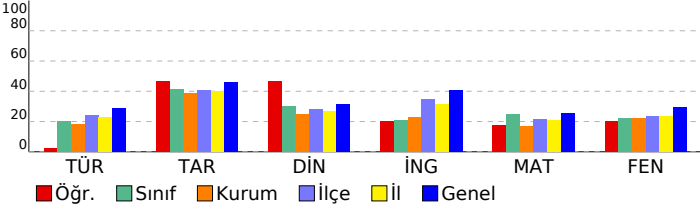

## 5. SINIF İŞLEYEN ZEKA TÜRKİYE GENELİ DENEME SINAVI

### DERSLERE GÖRE BAŞARI ANALİZİ

Sözel (TÜR)	S	D	Y	B%
<b>Türkçe</b>				
Yazdıklarını düzenler.	1	0	1	0
Okuduğu metindeki gerçek, mecaz ve terim anlamlı sözcükleri ayırt eder.	1	1	0	100
Metni yorumlar.	3	0	3	0
Metinle ilgili sorulara cevap verir.	2	1	1	50
Metnin ana fikrini/ana duygusunu belirler.	1	1	0	100
Medya metinlerini değerlendirir.	1	0	1	0
Grafik, tablo ve çizelgeyle sunulan bilgilere ilişkin sorulara cevaplar.	1	0	1	0
Deyim ve atasözlerinin metne katkısını belirler.	2	1	1	50
Noktalama işaretlerine dikkat ederek sesli ve sessiz okur.	1	0	1	0
Bağlamdan yararlanarak bilmediği kelime ve kelime gruplarının anlamını tahmin eder.	1	0	1	0
Metinle ilgili sorular sorar.	1	0	1	0

Sözel (TAR)	S	D	Y	B%
<b>Tarih</b>				
Yakın çevresinde yaşanan bir örnekten yola çıkarak bir olayın çok boyutluluğunu açıklar.	4	2	2	50
Sosyal Bilgiler dersinin, Türkiye Cumhuriyeti'nin etkin bir vatandaşı olarak kendi gelişimine katkısını fark eder.	6	4	2	67

Sözel (DİN)	S	D	Y	B%
<b>Din K.ve A.B.</b>				
Evrendeki mükemmel düzen ile Allah'ın (c.c.) varlığı ve birliği arasında ilişki kurar.	5	3	2	60
Allah'ın (c.c.) her şeyin yaratıcısı olduğunu fark eder.	5	3	2	60

Sözel (İNG)	S	D	Y	B%
<b>İngilizce</b>				
Students will be able to introduce themselves and meet other people.	4	1	3	25
Students will be able to read and understand timetable for their lessons.	4	2	2	50
Students will be able to exchange simple personal information.	1	1	0	100
Students will be able to read and understand picture stories, conversations and cartoons about personal information.	1	0	1	0

Sayısal (MAT)	S	D	Y	B%
<b>Matematik</b>				
En çok dokuz basamaklı doğal sayıları okur ve yazar.	3	1	1	33
En çok beş basamaklı doğal sayılarla toplama ve çıkarma işlemi yapar.	4	1	1	25
Kuralı verilen sayı ve şekil örüntülerinin istenen adımlarını oluşturur.	4	1	1	25
İki basamaklı doğal sayılarla zihinden toplama ve çıkarma işlemlerinde strateji belirler ve kullanır.	2	1	1	50
En çok dokuz basamaklı doğal sayıların bölüklerini, basamaklarını ve rakamların basamak değerlerini belirtir.	2	0	0	0

Sayısal (FEN)	S	D	Y	B%
<b>Fen</b>				
Ay'ın özelliklerini açıklar.	4	1	3	25
Güneş'in özelliklerini açıklar.	6	4	2	67
Güneş'in büyüklüğünü Dünya'nın büyüklüğüyle karşılaştırarak şekilde model hazırlar.	2	1	1	50
Ay'da canlıların yaşayabileceğine yönelik ürettiği fikirleri tartışır.	2	0	2	0
Ay'ın dönme ve dolanma hareketlerini açıklar.	1	0	1	0

## SINAV SONUÇ BELGESİ

VAN / İPEKYOLU / EREK TOKİ ORTAOKULU

Öğrenci	Numara	Sınıf
MERVE MU LU	209	5C

Puan Türü	Puan	Genel Ort.	Dereceler				
			Snf	Kurum	İlçe	İl	Genel
LGS	▲ 287,946	285,640	8	17	342	1413	24733
Puanı Hesaplanan:			60	903	3954	53981	
Katılımlar:			18	60	904	3966	54252

Ders	Soru	Doğru	Yanlış	Net	Başarı %	Sınıf Ort.	Kurum Ort.	Genel Ort.
Türkçe	15	2	11	-1,67	-11	▼ 3,05	▼ 2,76	▼ 4,30
Tarih	10	6	3	5,00	50	▲ 4,11	▲ 3,86	▲ 4,60
Din K.ve A.B.	10	6	3	5,00	50	▲ 3,00	▲ 2,45	▲ 3,12
İngilizce	10	6	4	4,67	47	▲ 2,06	▲ 2,27	▲ 4,04
Matematik	15	10	3	9,00	60	▲ 3,67	▲ 2,57	▲ 3,82
Fen	15	7	8	4,33	29	▲ 3,28	▲ 3,30	▼ 4,38
Toplam:	75	37	32	26,33	35	▲ 19,17	▲ 17,21	▲ 24,27

Soru No	123456789012345
Sözel (TÜR)	cabbadaBda bdC
Cevap Anh.	B AABCADBBACDDBC
Sözel (TAR)	BDCCbdAB
Cevap Anh.	B BDCBCDCABA
Sözel (DİN)	ADBbDDaB d
Cevap Anh.	B ADBADDCBBC
Sözel (İNG)	AaBBaAbCAa
Cevap Anh.	B ACBBADDCAD
Sayısal (MAT)	DAC ABCD dCDcBa
Cevap Anh.	B DACAABDCACDDBD
Sayısal (FEN)	ABddDCadaBcbDBb
Cevap Anh.	B ABACDCCBDBADDBD

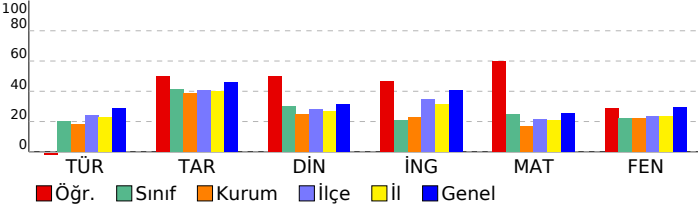

## 5. SINIF İŞLEYEN ZEKA TÜRKİYE GENELİ DENEME SINAVI

## DERSLERE GÖRE BAŞARI ANALİZİ

Sözel (TÜR)	S	D	Y	B%
<b>Türkçe</b>				
Yazdıklarını düzenler.	1	0	1	0
Okuduğu metindeki gerçek, mecaz ve terim anlamlı sözcükleri ayırt eder.	1	0	1	0
Metni yorumlar.	3	0	3	0
Metnin ilgili sorulara cevap verir.	2	0	2	0
Metnin ana fikrini/ana duygusunu belirler.	1	0	1	0
Medya metinlerini değerlendirir.	1	1	0	100
Grafik, tablo ve çizelgeyle sunulan bilgilere ilişkin sorulara cevaplar.	1	0	1	0
Deyim ve atasözlerinin metne katkısını belirler.	2	0	1	0
Noktalama işaretlerine dikkat ederek sesli ve sessiz okur.	1	0	0	0
Bağlamdan yararlanarak bilmediği kelime ve kelime gruplarının anlamını tahmin eder.	1	0	1	0
Metnin ilgili sorular sorar.	1	1	0	100

Sözel (TAR)	S	D	Y	B%
<b>Tarih</b>				
Yakın çevresinde yaşanan bir örnekten yola çıkarak bir olayın çok boyutluluğunu açıklar.	4	2	1	50
Sosyal Bilgiler dersinin, Türkiye Cumhuriyeti'nin etkin bir vatandaşı olarak kendi gelişimine katkısını fark eder.	6	4	2	67

Sözel (DİN)	S	D	Y	B%
<b>Din K.ve A.B.</b>				
Evrendeki mükemmel düzen ile Allah'ın (c.c.) varlığı ve birliği arasında ilişki kurar.	5	4	1	80
Allah'ın (c.c.) her şeyin yaratıcısı olduğunu fark eder.	5	2	2	40

Sözel (İNG)	S	D	Y	B%
<b>İngilizce</b>				
Students will be able to introduce themselves and meet other people.	4	2	2	50
Students will be able to read and understand timetable for their lessons.	4	2	2	50
Students will be able to exchange simple personal information.	1	1	0	100
Students will be able to read and understand picture stories, conversations and cartoons about personal information.	1	1	0	100

Sayısal (MAT)	S	D	Y	B%
<b>Matematik</b>				
En çok dokuz basamaklı doğal sayıları okur ve yazar.	3	3	0	100
En çok beş basamaklı doğal sayılarla toplama ve çıkarma işlemi yapar.	4	3	1	75
Kuralı verilen sayı ve şekil örüntülerinin istenen adınımlarını oluşturur.	4	2	1	50
İki basamaklı doğal sayılarla zihinden toplama ve çıkarma işlemlerinde strateji belirler ve kullanır.	2	2	0	100
En çok dokuz basamaklı doğal sayıların bölüklerini, basamaklarını ve rakamların basamak değerlerini belirtir.	2	0	1	0

Sayısal (FEN)	S	D	Y	B%
<b>Fen</b>				
Ay'ın özelliklerini açıklar.	4	2	2	50
Güneş'in özelliklerini açıklar.	6	4	2	67
Güneş'in büyüklüğünü Dünya'nın büyüklüğüyle karşılaştırarak şekilde model hazırlar.	2	1	1	50
Ay'da canlıların yaşayabileceğine yönelik ürettiği fikirleri tartışır.	2	0	2	0
Ay'ın dönme ve dolanma hareketlerini açıklar.	1	0	1	0

SINAV SONUÇ BELGESİ							
VAN / İPEKYOLU / EREK TOKİ ORTAOKULU							
Öğrenci				Numara		Sınıf	
MUSTAFA GÜLÇİÇEK				219		5C	
Puan Türü	Puan	Genel Ort.	Dereceler				
			Snf	Kurum	İlçe	İl	Genel
LGS	▲ 311,881	285,640	4	13	252	1049	19544
Puanı Hesaplanan:			60	903	3954	53981	
Katılımlar:			18	60	904	3966	54252

Ders	Soru	Doğru	Yanlış	Net	Başarı %	Sınıf Ort.	Kurum Ort.	Genel Ort.
Türkçe	15	10	5	8,33	56	▲ 3,05	▲ 2,76	▲ 4,30
Tarih	10	7	3	6,00	60	▲ 4,11	▲ 3,86	▲ 4,60
Din K.ve A.B.	10	6	4	4,67	47	▲ 3,00	▲ 2,45	▲ 3,12
İngilizce	10	5	5	3,33	33	▲ 2,06	▲ 2,27	▼ 4,04
Matematik	15	9	4	7,67	51	▲ 3,67	▲ 2,57	▲ 3,82
Fen	15	3	9	0,00	0	▼ 3,28	▼ 3,30	▼ 4,38
<b>Toplam:</b>	<b>75</b>	<b>40</b>	<b>30</b>	<b>30,00</b>	<b>40</b>	<b>▲ 19,17</b>	<b>▲ 17,21</b>	<b>▲ 24,27</b>

Soru No	123456789012345
Sözel (TÜR)	AACcAcBBdACaaBC
Cevap Anh.	B ABCADBBBACDDBC
Sözel (TAR)	BDbBCaCdBA
Cevap Anh.	B BDCBCDCABA
Sözel (DİN)	AcBdDDbaBC
Cevap Anh.	B ADBADDCBBC
Sözel (İNG)	bbaBAccCAD
Cevap Anh.	B ACBBADDCAD
Sayısal (MAT)	DACAaCd d bDBd
Cevap Anh.	B DACAABCDACDBBD
Sayısal (FEN)	AaACcdba dc dc
Cevap Anh.	B ABACDCCBDBADDBD

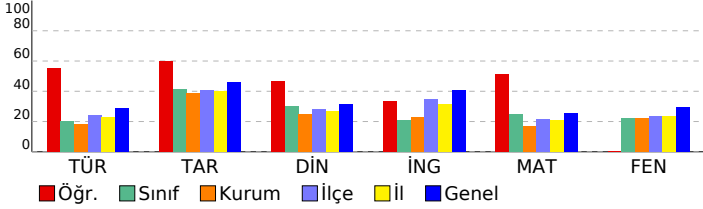

## 5. SINIF İŞLEYEN ZEKA TÜRKİYE GENELİ DENEME SINAVI

### DERSLERE GÖRE BAŞARI ANALİZİ

Sözel (TÜR)	S	D	Y	B%
<b>Türkçe</b>				
Yazdıklarını düzenler.	1	0	1	0
Okuduğu metindeki gerçek, mecaz ve terim anlamlı sözcükleri ayırt eder.	1	1	0	100
Metni yorumlar.	3	3	0	100
Metnin ilgili sorulara cevap verir.	2	1	1	50
Metnin ana fikrini/ana duygusunu belirler.	1	1	0	100
Medya metinlerini değerlendirir.	1	0	1	0
Grafik, tablo ve çizelgeyle sunulan bilgilere ilişkin sorulara cevaplar.	1	1	0	100
Deyim ve atasözlerinin metne katkısını belirler.	2	1	1	50
Noktalama işaretlerine dikkat ederek sesli ve sessiz okur.	1	1	0	100
Bağlamdan yararlanarak bilmediği kelime ve kelime gruplarının anlamını tahmin eder.	1	0	1	0
Metnin ilgili sorular sorar.	1	1	0	100
<b>Sözel (TAR)</b>				
<b>Tarih</b>				
Yakın çevresinde yaşanan bir örnekten yola çıkarak bir olayın çok boyutluluğunu açıklar.	4	3	1	75
Sosyal Bilgiler dersinin, Türkiye Cumhuriyeti'nin etkin bir vatandaşı olarak kendi gelişimine katkısını fark eder.	6	4	2	67
<b>Sözel (DİN)</b>				
<b>Din K.ve A.B.</b>				
Evrendeki mükemmel düzen ile Allah'ın (c.c.) varlığı ve birliği arasında ilişki kurar.	5	3	2	60
Allah'ın (c.c.) her şeyin yaratıcısı olduğunu fark eder.	5	3	2	60
<b>Sözel (İNG)</b>				
<b>İngilizce</b>				
Students will be able to introduce themselves and meet other people.	4	1	3	25
Students will be able to read and understand timetable for their lessons.	4	3	1	75
Students will be able to exchange simple personal information.	1	1	0	100
Students will be able to read and understand picture stories, conversations and cartoons about personal information.	1	0	1	0
<b>Sayısal (MAT)</b>				
<b>Matematik</b>				
En çok dokuz basamaklı doğal sayıları okur ve yazar.	3	2	1	67
En çok beş basamaklı doğal sayılarla toplama ve çıkarma işlemi yapar.	4	3	0	75
Kuralı verilen sayı ve şekil örüntülerinin istenen adınımlarını oluşturur.	4	2	2	50
İki basamaklı doğal sayılarla zihinden toplama ve çıkarma işlemlerinde strateji belirler ve kullanır.	2	2	0	100
En çok dokuz basamaklı doğal sayıların bölüklerini, basamaklarını ve rakamların basamak değerlerini belirtir.	2	0	1	0
<b>Sayısal (FEN)</b>				
<b>Fen</b>				
Ay'ın özelliklerini açıklar.	4	2	1	50
Güneş'in özelliklerini açıklar.	6	0	6	0
Güneş'in büyüklüğünü Dünya'nın büyüklüğüyle karşılaştırarak şekilde model hazırlar.	2	1	1	50
Ay'da canlıların yaşayabileceğine yönelik ürettiği fikirleri tartışır.	2	0	0	0
Ay'ın dönme ve dolanma hareketlerini açıklar.	1	0	1	0

# SINAV SONUÇ BELGESİ

## 5. SINIF İŞLEYEN ZEKA TÜRKİYE GENELİ DENEME SINAVI

### DERSLERE GÖRE BAŞARI ANALİZİ

VAN / İPEKYOLU / EREK TOKİ ORTAOKULU		
Öğrenci	Numara	Sınıf
RANA TEKERR	220	5C

Puan Türü	Puan	Genel Ort.	Dereceler				
			Snf	Kurum	İlçe	İl	Genel
LGS	▲ 299,991	285,640	5	14	291	1214	22144
Puanı Hesaplanan:			60	903	3954	53981	
Katılımlar:			18	60	904	3966	54252

Ders	Soru	Doğru	Yanlış	Net	Başarı %	Sınıf Ort.	Kurum Ort.	Genel Ort.
Türkçe	15	6	7	3,67	24	▲ 3,05	▲ 2,76	▼ 4,30
Tarih	10	7	2	6,33	63	▲ 4,11	▲ 3,86	▲ 4,60
Din K.ve A.B.	10	7	2	6,33	63	▲ 3,00	▲ 2,45	▲ 3,12
İngilizce	10	4	3	3,00	30	▲ 2,06	▲ 2,27	▼ 4,04
Matematik	15	4	3	3,00	20	▼ 3,67	▲ 2,57	▼ 3,82
Fen	15	8	4	6,67	44	▲ 3,28	▲ 3,30	▲ 4,38
Toplam:	75	36	21	29,00	39	▲ 19,17	▲ 17,21	▲ 24,27

Soru No	123456789012345
Sözel (TÜR)	BaAaBac CdcBD
Cevap Anh.	A BCADBACDAABDC
Sözel (TAR)	dDCdB BDCB
Cevap Anh.	A CDCABABDCB
Sözel (DİN)	dBBCAD AdA
Cevap Anh.	A CBBCADBADD
Sözel (İNG)	Aa CADcb
Cevap Anh.	A BADDCADACB
Sayısal (MAT)	c bD CD b C
Cevap Anh.	A BDABCDACDBDACA
Sayısal (FEN)	A CCB BAaccBcAc
Cevap Anh.	A ACDCCBDBADDBDAB

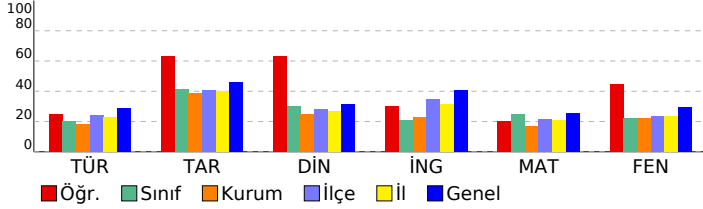

Sözel (TÜR)	S	D	Y	B%
<b>Türkçe</b>				
Yazdıklarını düzenler.	1	1	0	100
Okuduğu metindeki gerçek, mecaz ve terim anlamlı sözcükleri ayırt eder.	1	0	1	0
Metni yorumlar.	3	1	1	33
Metnin ilgili sorulara cevap verir.	2	1	1	50
Metnin ana fikrini/ana duygusunu belirler.	1	1	0	100
Medya metinlerini değerlendirir.	1	0	1	0
Grafik, tablo ve çizelgeyle sunulan bilgilere ilişkin sorulara cevaplar.	1	1	0	100
Deyim ve atasözlerinin metne katkısını belirler.	2	0	2	0
Noktalama işaretlerine dikkat ederek sesli ve sessiz okur.	1	0	1	0
Bağlamdan yararlanarak bilmediği kelime ve kelime gruplarının anlamını tahmin eder.	1	1	0	100
Metnin ilgili sorular sorar.	1	0	0	0

Sözel (TAR)	S	D	Y	B%
<b>Tarih</b>				
Yakın çevresinde yaşanan bir örnekten yola çıkarak bir olayın çok boyutluluğunu açıklar.	4	1	2	25
Sosyal Bilgiler dersinin, Türkiye Cumhuriyeti'nin etkin bir vatandaşı olarak kendi gelişimine katkısını fark eder.	6	6	0	100

Sözel (DİN)	S	D	Y	B%
<b>Din K.ve A.B.</b>				
Evrendeki mükemmel düzen ile Allah'ın (c.c.) varlığı ve birliği arasında ilişki kurar.	5	2	2	40
Allah'ın (c.c.) her şeyin yaratıcısı olduğunu fark eder.	5	5	0	100

Sözel (İNG)	S	D	Y	B%
<b>İngilizce</b>				
Students will be able to introduce themselves and meet other people.	4	0	1	0
Students will be able to read and understand timetable for their lessons.	4	3	1	75
Students will be able to exchange simple personal information.	1	1	0	100
Students will be able to read and understand picture stories, conversations and cartoons about personal information.	1	0	1	0

Sayısal (MAT)	S	D	Y	B%
<b>Matematik</b>				
En çok dokuz basamaklı doğal sayıları okur ve yazar.	3	1	2	33
En çok beş basamaklı doğal sayılarla toplama ve çıkarma işlemi yapar.	4	1	0	25
Kuralı verilen sayı ve şekil örüntülerinin istenen adınımlarını oluşturur.	4	1	0	25
İki basamaklı doğal sayılarla zihinden toplama ve çıkarma işlemlerinde strateji belirler ve kullanır.	2	1	1	50
En çok dokuz basamaklı doğal sayıların bölüklerini, basamaklarını ve rakamların basamak değerlerini belirtir.	2	0	0	0

Sayısal (FEN)	S	D	Y	B%
<b>Fen</b>				
Ay'ın özelliklerini açıklar.	4	2	1	50
Güneş'in özelliklerini açıklar.	6	3	2	50
Güneş'in büyüklüğünü Dünya'nın büyüklüğüyle karşılaştırarak şekilde model hazırlar.	2	2	0	100
Ay'da canlıların yaşayabileceğine yönelik ürettiği fikirleri tartışır.	2	0	1	0
Ay'ın dönme ve dolanma hareketlerini açıklar.	1	1	0	100



SINAV SONUÇ BELGESİ							
VAN / İPEKYOLU / EREK TOKİ ORTAOKULU							
Öğrenci				Numara		Sınıf	
SERCAN ACAR				232		5C	
Puan Türü	Puan	Genel Ort.	Dereceler				
			Snf	Kurum	İlçe	İl	Genel
LGS	▼ 169,324	285,640	18	59	887	3868	53074
Puanı Hesaplanan:			60	903	3954	53981	
Katılımlar:			18	60	904	3966	54252

Ders	Soru	Doğru	Yanlış	Net	Başarı %	Sınıf Ort.	Kurum Ort.	Genel Ort.
Türkçe	15	3	11	-0,67	-4	▼ 3,05	▼ 2,76	▼ 4,30
Tarih	10	1	9	-2,00	-20	▼ 4,11	▼ 3,86	▼ 4,60
Din K.ve A.B.	10	2	8	-0,67	-7	▼ 3,00	▼ 2,45	▼ 3,12
İngilizce	10	1	9	-2,00	-20	▼ 2,06	▼ 2,27	▼ 4,04
Matematik	15	1	3	0,00	0	▼ 3,67	▼ 2,57	▼ 3,82
Fen	15	2	13	-2,33	-16	▼ 3,28	▼ 3,30	▼ 4,38
<b>Toplam:</b>	<b>75</b>	<b>10</b>	<b>53</b>	<b>-7,67</b>	<b>-10</b>	<b>▼ 19,17</b>	<b>▼ 17,21</b>	<b>▼ 24,27</b>

Soru No	123456789012345
Sözel (TÜR)	Bac adaAbacAabd
Cevap Anh.	A BCADBACDAABDC
Sözel (TAR)	acdbaccabB
Cevap Anh.	A CDCABABDCB
Sözel (DİN)	bBcacaAac
Cevap Anh.	A CBBCADBADD
Sözel (İNG)	dAacdcbbbc
Cevap Anh.	A BADDCADACB
Sayısal (MAT)	Bcb b
Cevap Anh.	A BDABCDACDBDACA
Sayısal (FEN)	caaaadDdcbacbAd
Cevap Anh.	A ACDCCBDBADDBDAB

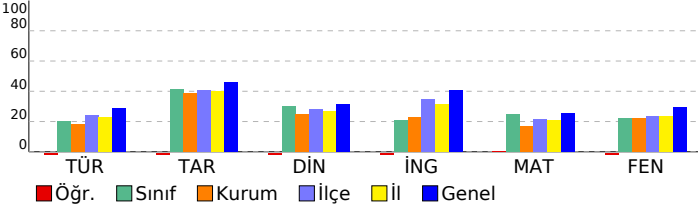

## 5. SINIF İŞLEYEN ZEKA TÜRKİYE GENELİ DENEME SINAVI

### DERSLERE GÖRE BAŞARI ANALİZİ

Sözel (TÜR)	S	D	Y	B%
<b>Türkçe</b>				
Yazdıklarını düzenler.	1	1	0	100
Okuduğu metindeki gerçek, mecaz ve terim anlamlı sözcükleri ayırt eder.	1	0	1	0
Metni yorumlar.	3	1	2	33
Metinle ilgili sorulara cevap verir.	2	0	1	0
Metnin ana fikrini/ana duygusunu belirler.	1	0	1	0
Medya metinlerini değerlendirir.	1	0	1	0
Grafik, tablo ve çizelgeyle sunulan bilgilere ilişkin sorulara cevaplar.	1	0	1	0
Deyim ve atasözlerinin metne katkısını belirler.	2	1	1	50
Noktalama işaretlerine dikkat ederek sesli ve sessiz okur.	1	0	1	0
Bağlamdan yararlanarak bilmediği kelime ve kelime gruplarının anlamını tahmin eder.	1	0	1	0
Metinle ilgili sorular sorar.	1	0	1	0

Sözel (TAR)	S	D	Y	B%
<b>Tarih</b>				
Yakın çevresinde yaşanan bir örnekten yola çıkarak bir olayın çok boyutluluğunu açıklar.	4	0	4	0
Sosyal Bilgiler dersinin, Türkiye Cumhuriyeti'nin etkin bir vatandaşı olarak kendi gelişimine katkısını fark eder.	6	1	5	17

Sözel (DİN)	S	D	Y	B%
<b>Din K.ve A.B.</b>				
Evrendeki mükemmel düzen ile Allah'ın (c.c.) varlığı ve birliği arasında ilişki kurar.	5	1	4	20
Allah'ın (c.c.) her şeyin yaratıcısı olduğunu fark eder.	5	1	4	20

Sözel (İNG)	S	D	Y	B%
<b>İngilizce</b>				
Students will be able to introduce themselves and meet other people.	4	0	4	0
Students will be able to read and understand timetable for their lessons.	4	1	3	25
Students will be able to exchange simple personal information.	1	0	1	0
Students will be able to read and understand picture stories, conversations and cartoons about personal information.	1	0	1	0

Sayısal (MAT)	S	D	Y	B%
<b>Matematik</b>				
En çok dokuz basamaklı doğal sayıları okur ve yazar.	3	1	0	33
En çok beş basamaklı doğal sayılarla toplama ve çıkarma işlemi yapar.	4	0	2	0
Kuralı verilen sayı ve şekil örüntülerinin istenen adımlarını oluşturur.	4	0	0	0
İki basamaklı doğal sayılarla zihinden toplama ve çıkarma işlemlerinde strateji belirler ve kullanır.	2	0	1	0
En çok dokuz basamaklı doğal sayıların bölüklerini, basamaklarını ve rakamların basamak değerlerini belirtir.	2	0	0	0

Sayısal (FEN)	S	D	Y	B%
<b>Fen</b>				
Ay'ın özelliklerini açıklar.	4	0	4	0
Güneş'in özelliklerini açıklar.	6	0	6	0
Güneş'in büyüklüğünü Dünya'nın büyüklüğüyle karşılaştırarak şekilde model hazırlar.	2	1	1	50
Ay'da canlıların yaşayabileceğine yönelik ürettiği fikirleri tartışır.	2	1	1	50
Ay'ın dönme ve dolanma hareketlerini açıklar.	1	0	1	0

# SINAV SONUÇ BELGESİ

## 5. SINIF İŞLEYEN ZEKA TÜRKİYE GENELİ DENEME SINAVI

### DERSLERE GÖRE BAŞARI ANALİZİ

VAN / İPEKYOLU / EREK TOKİ ORTAOKULU							
Öğrenci			Numara	Sınıf			
SONGÜL GÜL			257	5C			
Puan Türü	Puan	Genel Ort.	Dereceler				
			Snf	Kurum	İlçe	İl	Genel
LGS	▼ 257,195	285,640	10	25	463	1947	31703
Puanı Hesaplanan:			60	903	3954	53981	
Katılımlar:			18	60	904	3966	54252

Ders	Soru	Doğru	Yanlış	Net	Başarı %	Sınıf Ort.	Kurum Ort.	Genel Ort.
Türkçe	15	4	11	0,33	2	▼ 3,05	▼ 2,76	▼ 4,30
Tarih	10	10	0	10,00	100	▲ 4,11	▲ 3,86	▲ 4,60
Din K.ve A.B.	10	6	4	4,67	47	▲ 3,00	▲ 2,45	▲ 3,12
İngilizce	10	3	7	0,67	7	▼ 2,06	▼ 2,27	▼ 4,04
Matematik	15	8	4	6,67	44	▲ 3,67	▲ 2,57	▲ 3,82
Fen	15	2	11	-1,67	-11	▼ 3,28	▼ 3,30	▼ 4,38
Toplam:	75	33	37	20,67	28	▲ 19,17	▲ 17,21	▼ 24,27

Soru No	123456789012345
Sözel (TÜR)	AbcCAadcdcbabB
Cevap Anh.	B AABCADBBBACDDBC
Sözel (TAR)	BDCBCDCABA
Cevap Anh.	B BDCBCDCABA
Sözel (DİN)	bcBdDDCBba
Cevap Anh.	B ADBADDCBBC
Sözel (İNG)	bbaddccCAD
Cevap Anh.	B ACBBADDCAD
Sayısal (MAT)	DACAaccDd DcB
Cevap Anh.	B DACAABDCACDDBD
Sayısal (FEN)	AdAdadbdcddccb
Cevap Anh.	B ABACDCCBDBADDBD

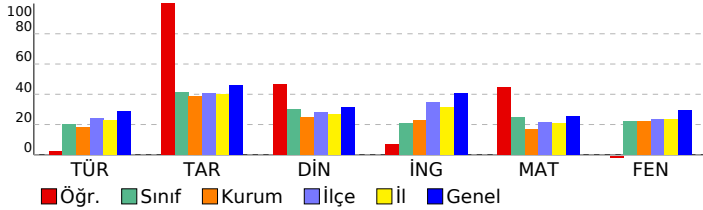

Sözel (TÜR)				
Türkçe	S	D	Y	B%
Yazdıklarını düzenler.	1	0	1	0
Okuduğu metindeki gerçek, mecaz ve terim anlamlı sözcükleri ayırt eder.	1	1	0	100
Metni yorumlar.	3	1	2	33
Metnin ilgili sorulara cevap verir.	2	1	1	50
Metnin ana fikrini/ana duygusunu belirler.	1	0	1	0
Medya metinlerini değerlendirir.	1	0	1	0
Grafik, tablo ve çizelgeyle sunulan bilgilere ilişkin sorulara cevaplar.	1	0	1	0
Deyim ve atasözlerinin metne katkısını belirler.	2	0	2	0
Noktalama işaretlerine dikkat ederek sesli ve sessiz okur.	1	1	0	100
Bağlamdan yararlanarak bilmediği kelime ve kelime gruplarının anlamını tahmin eder.	1	0	1	0
Metnin ilgili sorular sorar.	1	0	1	0

Sözel (TAR)				
Tarih	S	D	Y	B%
Yakın çevresinde yaşanan bir olaydan yola çıkarak bir olayın çok boyutluluğunu açıklar.	4	4	0	100
Sosyal Bilgiler dersinin, Türkiye Cumhuriyeti'nin etkin bir vatandaşı olarak kendi gelişimine katkısını fark eder.	6	6	0	100

Sözel (DİN)				
Din K.ve A.B.	S	D	Y	B%
Evrendeki mükemmel düzen ile Allah'ın (c.c.) varlığı ve birliği arasında ilişki kurar.	5	4	1	80
Allah'ın (c.c.) her şeyin yaratıcısı olduğunu fark eder.	5	2	3	40

Sözel (İNG)				
İngilizce	S	D	Y	B%
Students will be able to introduce themselves and meet other people.	4	0	4	0
Students will be able to read and understand timetable for their lessons.	4	2	2	50
Students will be able to exchange simple personal information.	1	1	0	100
Students will be able to read and understand picture stories, conversations and cartoons about personal information.	1	0	1	0

Sayısal (MAT)				
Matematik	S	D	Y	B%
En çok dokuz basamaklı doğal sayıları okur ve yazar.	3	3	0	100
En çok beş basamaklı doğal sayılarla toplama ve çıkarma işlemi yapar.	4	2	1	50
Kuralı verilen sayı ve şekil örüntülerinin istenen adımlarını oluşturur.	4	1	2	25
İki basamaklı doğal sayılarla zihinden toplama ve çıkarma işlemlerinde strateji belirler ve kullanır.	2	2	0	100
En çok dokuz basamaklı doğal sayıların bölüklerini, basamaklarını ve rakamların basamak değerlerini belirtir.	2	0	1	0

Sayısal (FEN)				
Fen	S	D	Y	B%
Ay'ın özelliklerini açıklar.	4	1	2	25
Güneş'in özelliklerini açıklar.	6	0	5	0
Güneş'in büyüklüğünü Dünya'nın büyüklüğüyle karşılaştırarak şekilde model hazırlar.	2	1	1	50
Ay'da canlıların yaşayabileceğine yönelik ürettiği fikirleri tartışır.	2	0	2	0
Ay'ın dönme ve dolanma hareketlerini açıklar.	1	0	1	0

# SINAV SONUÇ BELGESİ

## 5. SINIF İŞLEYEN ZEKA TÜRKİYE GENELİ DENEME SINAVI

### DERSLERE GÖRE BAŞARI ANALİZİ

VAN / İPEKYOLU / EREK TOKİ ORTAOKULU							
Öğrenci				Numara		Sınıf	
SUDENUR HARHAR				262		5C	
Puan Türü	Puan	Genel Ort.	Dereceler				
			Snf	Kurum	İlçe	İl	Genel
LGS	▲ 347,934	285,640	2	5	136	616	12706
Puanı Hesaplanan:			60	903	3954	53981	
Katılımlar:			18	60	904	3966	54252

Ders	Soru	Doğru	Yanlış	Net	Başarı %	Sınıf Ort.	Kurum Ort.	Genel Ort.
Türkçe	15	8	5	6,33	42	▲ 3,05	▲ 2,76	▲ 4,30
Tarih	10	5	5	3,33	33	▼ 4,11	▼ 3,86	▼ 4,60
Din K.ve A.B.	10	6	3	5,00	50	▲ 3,00	▲ 2,45	▲ 3,12
İngilizce	10	7	3	6,00	60	▲ 2,06	▲ 2,27	▲ 4,04
Matematik	15	8	4	6,67	44	▲ 3,67	▲ 2,57	▲ 3,82
Fen	15	11	3	10,00	67	▲ 3,28	▲ 3,30	▲ 4,38
Toplam:	75	45	23	37,33	50	▲ 19,17	▲ 17,21	▲ 24,27

Soru No	123456789012345
Sözel (TÜR)	CADBBBdCaAbaa
Cevap Anh.	A BCADBBBACDAABDC
Sözel (TAR)	CDdcbDcdDB
Cevap Anh.	A CDCABABDCB
Sözel (DİN)	ddBCAcBAD
Cevap Anh.	A CBBCADBADD
Sözel (İNG)	BADDCADcdc
Cevap Anh.	A BADDCADACB
Sayısal (MAT)	BDAdbd bD DAbA
Cevap Anh.	A BDABCDACDBDACA
Sayısal (FEN)	bCDCCB BAaDBDAa
Cevap Anh.	A ACDCCBDBADDBDAB

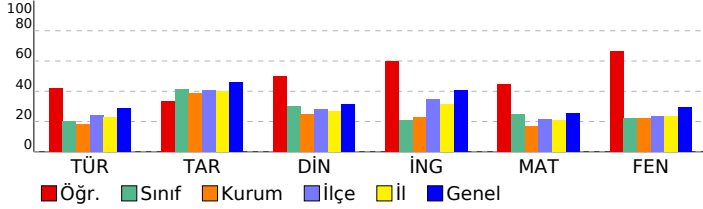

Sözel (TÜR)	S	D	Y	B%
<b>Türkçe</b>				
Yazdıklarını düzenler.	1	0	0	0
Okuduğu metindeki gerçek, mecaz ve terim anlamlı sözcükleri ayırt eder.	1	1	0	100
Metni yorumlar.	3	2	1	67
Metnin ilgili sorulara cevap verir.	2	1	1	50
Metnin ana fikrini/ana duygusunu belirler.	1	1	0	100
Medya metinlerini değerlendirir.	1	1	0	100
Grafik, tablo ve çizelgeyle sunulan bilgilere ilişkin sorulara cevaplar.	1	1	0	100
Deyim ve atasözlerinin metne katkısını belirler.	2	0	2	0
Noktalama işaretlerine dikkat ederek sesli ve sessiz okur.	1	1	0	100
Bağlamdan yararlanarak bilmediği kelime ve kelime gruplarının anlamını tahmin eder.	1	0	1	0
Metnin ilgili sorular sorar.	1	0	0	0

Sözel (TAR)	S	D	Y	B%
<b>Tarih</b>				
Yakın çevresinde yaşanan bir olaydan yola çıkarak bir olayın çok boyutluluğunu açıklar.	4	1	3	25
Sosyal Bilgiler dersinin, Türkiye Cumhuriyeti'nin etkin bir vatandaşı olarak kendi gelişimine katkısını fark eder.	6	4	2	67

Sözel (DİN)	S	D	Y	B%
<b>Din K.ve A.B.</b>				
Evrendeki mükemmel düzen ile Allah'ın (c.c.) varlığı ve birliği arasında ilişki kurar.	5	2	2	40
Allah'ın (c.c.) her şeyin yaratıcısı olduğunu fark eder.	5	4	1	80

Sözel (İNG)	S	D	Y	B%
<b>İngilizce</b>				
Students will be able to introduce themselves and meet other people.	4	2	2	50
Students will be able to read and understand timetable for their lessons.	4	4	0	100
Students will be able to exchange simple personal information.	1	1	0	100
Students will be able to read and understand picture stories, conversations and cartoons about personal information.	1	0	1	0

Sayısal (MAT)	S	D	Y	B%
<b>Matematik</b>				
En çok dokuz basamaklı doğal sayıları okur ve yazar.	3	3	0	100
En çok beş basamaklı doğal sayılarla toplama ve çıkarma işlemi yapar.	4	4	0	100
Kuralı verilen sayı ve şekil örüntülerinin istenen adımlarını oluşturur.	4	1	2	25
İki basamaklı doğal sayılarla zihinden toplama ve çıkarma işlemlerinde strateji belirler ve kullanır.	2	0	2	0
En çok dokuz basamaklı doğal sayıların bölüklerini, basamaklarını ve rakamların basamak değerlerini belirtir.	2	0	0	0

Sayısal (FEN)	S	D	Y	B%
<b>Fen</b>				
Ay'ın özelliklerini açıklar.	4	3	1	75
Güneş'in özelliklerini açıklar.	6	5	1	83
Güneş'in büyüklüğünü Dünya'nın büyüklüğüyle karşılaştırarak şekilde model hazırlar.	2	2	0	100
Ay'da canlıların yaşayabileceğine yönelik ürettiği fikirleri tartışır.	2	0	1	0
Ay'ın dönme ve dolanma hareketlerini açıklar.	1	1	0	100

# SINAV SONUÇ BELGESİ

## 5. SINIF İŞLEYEN ZEKA TÜRKİYE GENELİ DENEME SINAVI

### DERSLERE GÖRE BAŞARI ANALİZİ

VAN / İPEKYOLU / EREK TOKİ ORTAOKULU							
Öğrenci				Numara		Sınıf	
ZÜBEYİR SAY				272		5C	
Puan Türü	Puan	Genel Ort.	Dereceler				
			Snf	Kurum	İlçe	İl	Genel
LGS	▼ 220,465	285,640	16	46	660	2815	41275
Puanı Hesaplanan:			60	903	3954	53981	
Katılımlar:			18	60	904	3966	54252

Ders	Soru	Doğru	Yanlış	Net	Başarı %	Sınıf Ort.	Kurum Ort.	Genel Ort.
Türkçe	15	6	6	4,00	27	▲ 3,05	▲ 2,76	▼ 4,30
Tarih	10	4	4	2,67	27	▼ 4,11	▼ 3,86	▼ 4,60
Din K.ve A.B.	10	3	4	1,67	17	▼ 3,00	▼ 2,45	▼ 3,12
İngilizce	10	0	6	-2,00	-20	▼ 2,06	▼ 2,27	▼ 4,04
Matematik	15	0	6	-2,00	-13	▼ 3,67	▼ 2,57	▼ 3,82
Fen	15	3	4	1,67	11	▼ 3,28	▼ 3,30	▼ 4,38
Toplam:	75	16	30	6,00	8	▼ 19,17	▼ 17,21	▼ 24,27

Soru No	123456789012345
Sözel (TÜR)	AbBcBAbabAcD
Cevap Anh.	A BCADBBACDAABDC
Sözel (TAR)	Cc Ad aDca
Cevap Anh.	A CDCABABDCB
Sözel (DİN)	BB Acc ca
Cevap Anh.	A CBBCADBADD
Sözel (İNG)	dbaca a
Cevap Anh.	A BADDCADACB
Sayısal (MAT)	d d babc
Cevap Anh.	A BDABCDACDBDACA
Sayısal (FEN)	bdBCC Dd
Cevap Anh.	A ACDCBDBADDBDAB

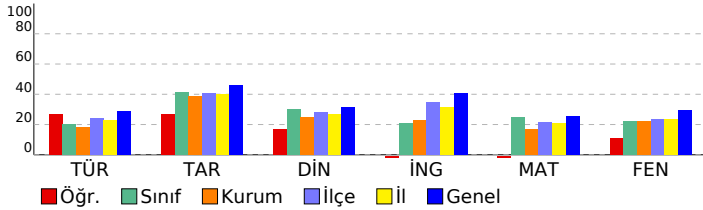

Sözel (TÜR)	S	D	Y	B%
Türkçe				
Yazdıklarını düzenler.	1	0	0	0
Okuduğu metindeki gerçek, mecaz ve terim anlamlı sözcükleri ayırt eder.	1	0	0	0
Metni yorumlar.	3	2	1	67
Metnin ilgili sorulara cevap verir.	2	0	2	0
Metnin ana fikrini/ana duygusunu belirler.	1	1	0	100
Medya metinlerini değerlendirir.	1	1	0	100
Grafik, tablo ve çizelgeyle sunulan bilgilere ilişkin sorulara cevaplar.	1	0	1	0
Deyim ve atasözlerinin metne katkısını belirler.	2	1	1	50
Noktalama işaretlerine dikkat ederek sesli ve sessiz okur.	1	0	1	0
Bağlamdan yararlanarak bilmediği kelime ve kelime gruplarının anlamını tahmin eder.	1	1	0	100
Metnin ilgili sorular sorar.	1	0	0	0

Sözel (TAR)	S	D	Y	B%
Tarih				
Yakın çevresinde yaşanan bir olaydan yola çıkarak bir olayın çok boyutluluğunu açıklar.	4	2	0	50
Sosyal Bilgiler dersinin, Türkiye Cumhuriyeti'nin etkin bir vatandaşı olarak kendi gelişimine katkısını fark eder.	6	2	4	33

Sözel (DİN)	S	D	Y	B%
Din K.ve A.B.				
Evrendeki mükemmel düzen ile Allah'ın (c.c.) varlığı ve birliği arasında ilişki kurar.	5	2	2	40
Allah'ın (c.c.) her şeyin yaratıcısı olduğunu fark eder.	5	1	2	20

Sözel (İNG)	S	D	Y	B%
İngilizce				
Students will be able to introduce themselves and meet other people.	4	0	2	0
Students will be able to read and understand timetable for their lessons.	4	0	3	0
Students will be able to exchange simple personal information.	1	0	1	0
Students will be able to read and understand picture stories, conversations and cartoons about personal information.	1	0	0	0

Sayısal (MAT)	S	D	Y	B%
Matematik				
En çok dokuz basamaklı doğal sayıları okur ve yazar.	3	0	1	0
En çok beş basamaklı doğal sayılarla toplama ve çıkarma işlemi yapar.	4	0	2	0
Kuralı verilen sayı ve şekil örüntülerinin istenen adımlarını oluşturur.	4	0	0	0
İki basamaklı doğal sayılarla zihinden toplama ve çıkarma işlemlerinde strateji belirler ve kullanır.	2	0	1	0
En çok dokuz basamaklı doğal sayıların bölüklerini, basamaklarını ve rakamların basamak değerlerini belirtir.	2	0	2	0

Sayısal (FEN)	S	D	Y	B%
Fen				
Ay'ın özelliklerini açıklar.	4	0	2	0
Güneş'in özelliklerini açıklar.	6	2	2	33
Güneş'in büyüklüğünü Dünya'nın büyüklüğüyle karşılaştırarak şekilde model hazırlar.	2	0	0	0
Ay'da canlıların yaşayabileceğine yönelik ürettiği fikirleri tartışır.	2	1	0	50
Ay'ın dönme ve dolanma hareketlerini açıklar.	1	0	0	0

# SINAV SONUÇ BELGESİ

## 5. SINIF İŞLEYEN ZEKA TÜRKİYE GENELİ DENEME SINAVI

### DERSLERE GÖRE BAŞARI ANALİZİ

VAN / İPEKYOLU / EREK TOKİ ORTAOKULU							
Öğrenci				Numara		Sınıf	
SEFA SARIBULAK				0		6C	
Puan Türü	Puan	Genel Ort.	Dereceler				
			Snf	Kurum	İlçe	İl	Genel
LGS	▼ 167,329	285,640	1	60	889	3877	53225
Puanı Hesaplanan:			60	903	3954	53981	
Katılımlar:			1	60	904	3966	54252

Ders	Soru	Doğru	Yanlış	Net	Başarı %	Sınıf Ort.	Kurum Ort.	Genel Ort.
Türkçe	15	4	11	0,33	2	0,33	2,76	4,30
Tarih	10	3	7	0,67	7	0,67	3,86	4,60
Din K.ve A.B.	10	4	6	2,00	20	2,00	2,45	3,12
İngilizce	10	1	9	-2,00	-20	-2,00	2,27	4,04
Matematik	15	2	13	-2,33	-16	-2,33	2,57	3,82
Fen	15	1	14	-3,67	-24	-3,67	3,30	4,38
Toplam:	75	15	60	-5,00	-7	-5,00	17,21	24,27

Soru No	123456789012345
Sözel (TÜR)	ccBCAcddCbca
Cevap Anh.	B AABCADBBACDDBC
Sözel (TAR)	cDcaabCddc
Cevap Anh.	B BDCBCDCABA
Sözel (DİN)	dDacbcCBaC
Cevap Anh.	B ADBADDCBBC
Sözel (İNG)	caccDbaCb
Cevap Anh.	B ACBBADDCAD
Sayısal (MAT)	cAdbdcacCbdbcd
Cevap Anh.	B DACAABDCACDDBD
Sayısal (FEN)	cdDbaCdaaacbbac
Cevap Anh.	B ABACDCCBDBADDBD

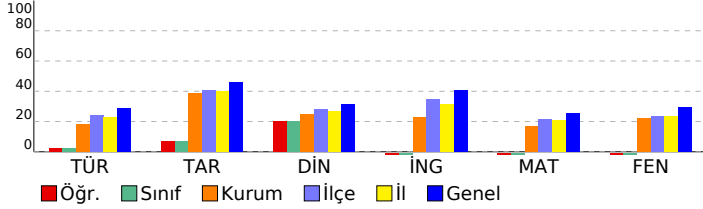

Sözel (TÜR)	S	D	Y	B%
Türkçe	1	1	0	100
Yazdıklarını düzenler.	1	1	0	100
Okuduğu metindeki gerçek, mecaz ve terim anlamlı sözcükleri ayırt eder.	3	1	2	33
Metni yorumlar.	2	0	2	0
Metinle ilgili sorulara cevap verir.	1	0	1	0
Metnin ana fikrini/ana duygusunu belirler.	1	0	1	0
Medya metinlerini değerlendirir.	1	0	1	0
Grafik, tablo ve çizelgeyle sunulan bilgilere ilişkin sorulara cevaplar.	1	1	0	100
Deyim ve atasözlerinin metne katkısını belirler.	2	0	2	0
Noktalama işaretlerine dikkat ederek sesli ve sessiz okur.	1	0	1	0
Bağlamdan yararlanarak bilmediği kelime ve kelime gruplarının anlamını tahmin eder.	1	0	1	0
Metinle ilgili sorular sorar.	1	0	1	0

Sözel (TAR)	S	D	Y	B%
Tarih	4	1	3	25
Yakın çevresinde yaşanan bir olaydan yola çıkarak bir olayın çok boyutluluğunu açıklar.	6	2	4	33
Sosyal Bilgiler dersinin, Türkiye Cumhuriyeti'nin etkin bir vatandaşı olarak kendi gelişimine katkısını fark eder.	5	2	3	40

Sözel (DİN)	S	D	Y	B%
Din K.ve A.B.	5	2	3	40
Evrendeki mükemmel düzen ile Allah'ın (c.c.) varlığı ve birliği arasında ilişki kurar.	5	2	3	40
Allah'ın (c.c.) her şeyin yaratıcısı olduğunu fark eder.	5	2	3	40

Sözel (İNG)	S	D	Y	B%
İngilizce	4	0	4	0
Students will be able to introduce themselves and meet other people.	4	1	3	25
Students will be able to read and understand timetable for their lessons.	1	0	1	0
Students will be able to exchange simple personal information.	1	0	1	0
Students will be able to read and understand picture stories, conversations and cartoons about personal information.	1	0	1	0

Sayısal (MAT)	S	D	Y	B%
Matematik	3	0	3	0
En çok dokuz basamaklı doğal sayıları okur ve yazar.	4	1	3	25
En çok beş basamaklı doğal sayılarla toplama ve çıkarma işlemi yapar.	4	0	4	0
Kuralı verilen sayı ve şekil örüntülerinin istenen adımlarını oluşturur.	2	0	2	0
İki basamaklı doğal sayılarla zihinden toplama ve çıkarma işlemlerinde strateji belirler ve kullanır.	2	1	1	50
En çok dokuz basamaklı doğal sayıların bölüklerini, basamaklarını ve rakamların basamak değerlerini belirtir.	2	1	1	50

Sayısal (FEN)	S	D	Y	B%
Fen	4	0	4	0
Ay'ın özelliklerini açıklar.	6	1	5	17
Güneş'in özelliklerini açıklar.	2	0	2	0
Güneş'in büyüklüğünü Dünya'nın büyüklüğüyle karşılaştırarak şekilde model hazırlar.	2	0	2	0
Ay'da canlıların yaşayabileceğine yönelik ürettiği fikirleri tartışır.	2	0	2	0
Ay'ın dönme ve dolanma hareketlerini açıklar.	1	0	1	0