

OKUL NET LİSTESİ (Puan-1 sıralı)

										KATILIMLAR																					
İL		İLÇE		OKUL				SINAV ADI				OKUL	İLÇE	İL	GENEL																
VAN		İPEKYOLU		Erek TOKİ Ortaokulu				8. SINIF SILVER DENEME 7 (8S722)				37	266	708	28259																
Sıra	Ö.No	İsim	Sınıf	Sözel (TÜR)			Sözel (TAR)			Sözel (DİN)			Sözel (İNG)			Sayısal (MAT)			Sayısal (FEN)												
				Türkçe			Tarih			Din K.ve A.B.			İngilizce			Matematik			Fen			Toplam			LGS			Dereceler			
				D	Y	N	D	Y	N	D	Y	N	D	Y	N	D	Y	N	D	Y	N	D	Y	N	D	Y	N	Puanı	Snf	Okul	İlçe
Genel Ortalama				13	6	10,85	8	2	7,13	9	1	8,22	7	2	6,44	10	4	8,40	13	6	10,80	59	21	51,84	305,780						
Okul Ortalaması				9	10	5,23	6	4	4,51	6	3	5,37	4	4	3,04	4	4	2,51	9	9	5,97	38	35	26,63	267,900						
34	17	YUNUS EMRE İZGİ	8C	6	14	1,33	3	7	0,67	4	6	2,00							4	16	-1,33	17	43	2,67	204,709	12	34	243	660	27843	% 99
35	44	SUDENUR YAVUZ	8C	5	15	0,00	2	8	-0,67	3	7	0,67	3	5	1,33	2	1	1,67	2	18	-4,00	17	54	-1,00	195,306	13	35	254	685	28049	% 99
36	16	YUŞUFBAYRAM KAYH/	8A	2	18	-4,00	0	10	-3,33	4	6	2,00	1	9	-2,00							7	43	-7,33	178,811	10	36	264	705	28226	% 100
37	0	VOLKANTEKİNYER	8C	4	16	-1,33	1	9	-2,00	4	6	2,00	0	10	-3,33	3	14	-1,67	3	13	-1,33	15	68	-7,66	176,371	14	37	265	706	28232	% 100

NET ORTALAMALARINA GÖRE KIYASLAMA

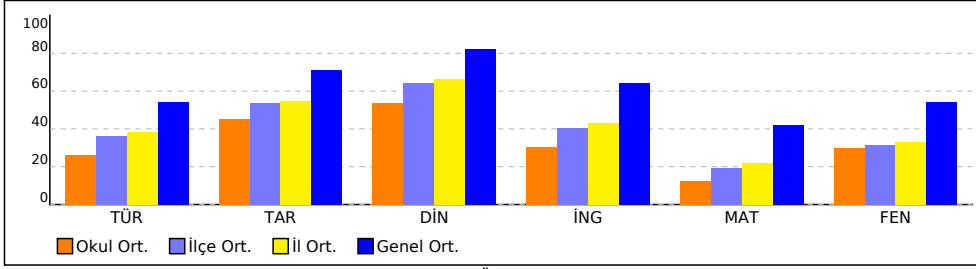

PUAN ORT. GÖRE KIYAS

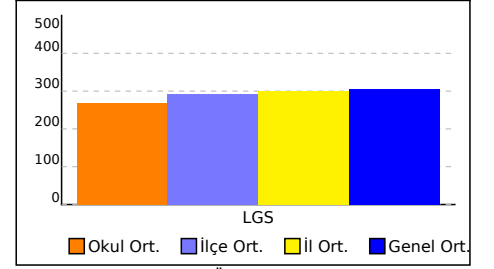

NET ORTALAMASINA GÖRE ŞUBE KARŞILAŞTIRMA

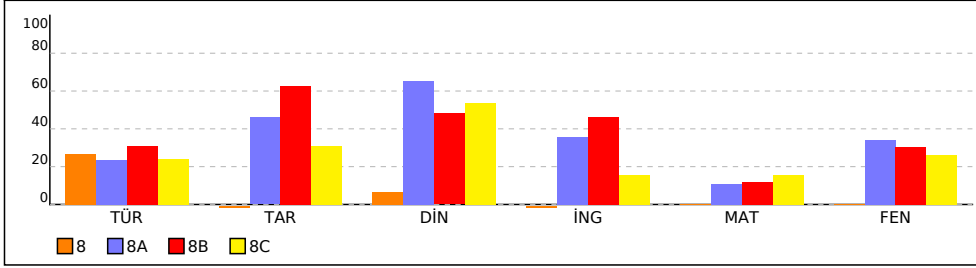

PUANA GÖRE ŞUBE KIYAS

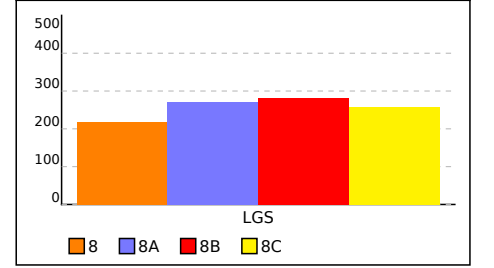

8 SINIFI NET LİSTESİ (Puan-1 sıralı)

										KATILIMLAR																							
										OKUL	İLÇE	İL	GENEL																				
İL		İLÇE		OKUL			SINAV ADI			OKUL	İLÇE	İL	GENEL																				
VAN		İPEKYOLU		Erek TOKİ Ortaokulu			8. SINIF SILVER DENEME 7 (8S722)			37	266	708	28259																				
Sıra	Ö.No	İsim	Sınıf	Sözel (TÜR)			Sözel (TAR)			Sözel (DİN)			Sözel (İNG)			Sayısal (MAT)			Sayısal (FEN)														
				Türkçe			Tarih			Din K.ve A.B.			İngilizce			Matematik			Fen			Toplam			LGS			Dereceler					
				D	Y	N	D	Y	N	D	Y	N	D	Y	N	D	Y	N	D	Y	N	D	Y	N	D	Y	N	Puanı	Snf	Okul	İlçe	İl	Genel
Genel Ortalama				13	6	10,85	8	2	7,13	9	1	8,22	7	2	6,44	10	4	8,40	13	6	10,80	59	21	51,84	305,780								
Okul Ortalaması				9	10	5,23	6	4	4,51	6	3	5,37	4	4	3,04	4	4	2,51	9	9	5,97	38	35	26,63	267,900								
SINIF: 8																																	
1	10	MUHAMMET ADAR AĞ 8		9	11	5,33	2	8	-0,67	3	7	0,67	1	9	-2,00							15	35	3,33	217,703			1	30	222	614	27026	% 96

NET ORTALAMALARINA GÖRE KIYASLAMA

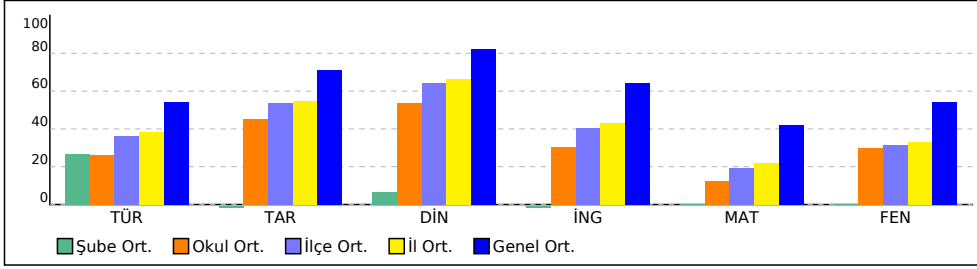

PUAN ORT. GÖRE KIYAS

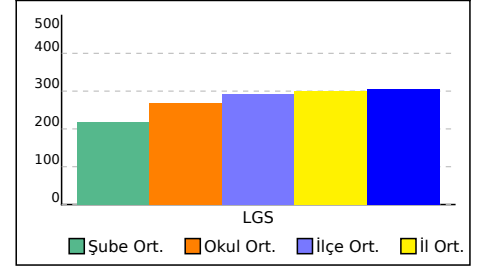

8A SINIFI NET LİSTESİ (Puan-1 sıralı)

										KATILIMLAR																					
İL		İLÇE		OKUL				SINAV ADI				OKUL	İLÇE	İL	GENEL																
VAN		İPEKYOLU		Erek TOKİ Ortaokulu				8. SINIF SILVER DENEME 7 (85722)				37	266	708	28259																
Sıra	Ö.No	İsim	Sınıf	Sözel (TÜR)			Sözel (TAR)			Sözel (DİN)			Sözel (İNG)			Sayısal (MAT)			Sayısal (FEN)												
				Türkçe			Tarih			Din K.ve A.B.			İngilizce			Matematik			Fen			Toplam			LGS			Dereceler			
				D	Y	N	D	Y	N	D	Y	N	D	Y	N	D	Y	N	D	Y	N	D	Y	N	D	Y	N	Puanı	Snf	Okul	İlçe
Genel Ortalama				13	6	10,85	8	2	7,13	9	1	8,22	7	2	6,44	10	4	8,40	13	6	10,80	59	21	51,84	305,780						
Okul Ortalaması				9	10	5,23	6	4	4,51	6	3	5,37	4	4	3,04	4	4	2,51	9	9	5,97	38	35	26,63	267,900						
SINIF: 8A																															
1	162	ZEYNEP LEYMUN	8A	11	9	8,00	7	3	6,00	10	0	10,00	8	2	7,33	12	3	11,00	13	7	10,67	61	24	53,00	363,163	1	3	48	142	4329	% 15
2	43	RUMEYSA TEMİZEL	8A	9	11	5,33	8	2	7,33	9	1	8,67	8	2	7,33	4	6	2,00	11	8	8,33	49	30	38,99	299,879	2	8	108	314	12782	% 45
3	135	MERYEM ALADAĞ	8A	15	5	13,33	8	2	7,33	8	1	7,67	6	4	4,67	1	5	-0,67	8	12	4,00	46	29	36,33	296,214	3	9	115	335	14513	% 51
4	51	EDANUR YALÇIN	8A	9	9	6,00	4	5	2,33	4	5	2,33	4	5	2,33	3	4	1,67	14	6	12,00	38	34	26,66	287,606	4	10	122	361	17778	% 63
5	83	ROJHAT MANGAN	8A	9	9	6,00	9	1	8,67	9	0	9,00	7	2	6,33	0	2	-0,67	9	5	7,33	43	19	36,66	286,998	5	11	123	362	18066	% 64
6	221	NURSEL KURUCAN	8A	8	9	5,00	7	2	6,33	9	1	8,67	4	3	3,00	2	7	-0,33	10	7	7,67	40	29	30,34	276,283	6	13	135	403	19537	% 69
7	4	FIRAT ACARGÜL	8A	7	13	2,67	6	4	4,67	7	2	6,33	6	4	4,67	4	1	3,67	7	12	3,00	37	36	25,01	265,309	7	17	156	444	21533	% 76
8	209	DİLŞAH GENÇER	8A	8	11	4,33	7	3	6,00	8	2	7,33	2	0	2,00							25	16	19,66	242,566	8	24	194	540	24898	% 88
9	257	MERCAN ACAR	8A	5	15	0,00	3	7	0,67	5	5	3,33	2	6	0,00	3	6	1,00	6	14	1,33	24	53	6,33	216,530	9	31	223	618	27050	% 96
10	16	YUŞUFBAYRAM KAYI/	8A	2	18	-4,00	0	10	-3,33	4	6	2,00	1	9	-2,00							7	43	-7,33	178,811	10	36	264	705	28226	% 100

NET ORTALAMALARINA GÖRE KIYASLAMA

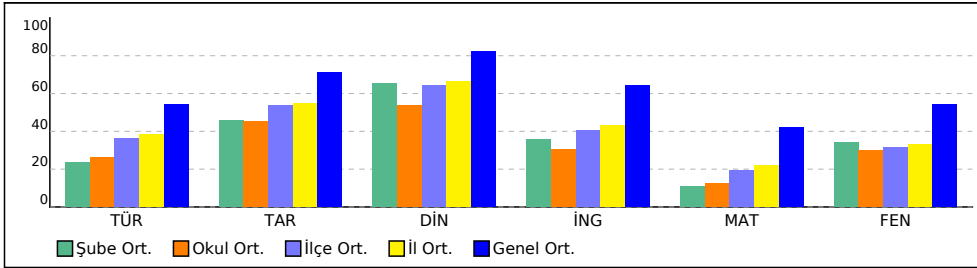

PUAN ORT. GÖRE KIYAS

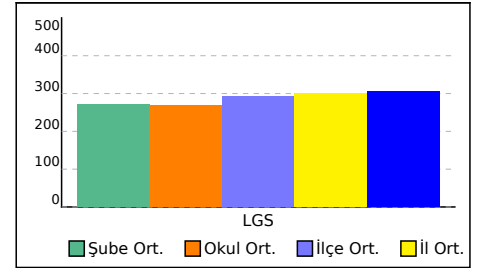

8B SINIFI NET LİSTESİ (Puan-1 sıralı)

KATILIMLAR

İL		İLÇE		OKUL				SINAV ADI				OKUL	İLÇE	İL	GENEL																		
VAN		İPEKYOLU		Erek TOKİ Ortaokulu				8. SINIF SILVER DENEME 7 (8S722)				37	266	708	28259																		
Sıra	Ö.No	İsim	Sınıf	Sözel (TÜR)			Sözel (TAR)			Sözel (DİN)			Sözel (İNG)			Sayısal (MAT)			Sayısal (FEN)			Toplam		LGS	Dereceler								
				Türkçe			Tarih			Din K.ve A.B.			İngilizce			Matematik			Fen			Puanı			Snf	Okul	İlçe	İl	Genel				
				D	Y	N	D	Y	N	D	Y	N	D	Y	N	D	Y	N	D	Y	N	D	Y	N	D	Y	N	Puanı	Snf	Okul	İlçe	İl	Genel
Genel Ortalama				13	6	10,85	8	2	7,13	9	1	8,22	7	2	6,44	10	4	8,40	13	6	10,80	59	21	51,84	305,780								
Okul Ortalaması				9	10	5,23	6	4	4,51	6	3	5,37	4	4	3,04	4	4	2,51	9	9	5,97	38	35	26,63	267,900								

SINIF: 8B				Sözel (TÜR)			Sözel (TAR)			Sözel (DİN)			Sözel (İNG)			Sayısal (MAT)			Sayısal (FEN)			Toplam		LGS	Dereceler								
Sıra	Ö.No	İsim	Sınıf	Türkçe			Tarih			Din K.ve A.B.			İngilizce			Matematik			Fen			Puanı			Snf	Okul	İlçe	İl	Genel				
				D	Y	N	D	Y	N	D	Y	N	D	Y	N	D	Y	N	D	Y	N	D	Y	N	D	Y	N	Puanı	Snf	Okul	İlçe	İl	Genel
1	168	MUHAMMED İTAH	8B	13	7	10,67	7	3	6,00	9	1	8,67	9	1	8,67	19	1	18,67	19	1	18,67	76	14	71,35	440,816		1	2	10	22	1029		
2	132	NURSENA PAÇAL	8B	12	8	9,33	10	0	10,00	10	0	10,00	10	0	10,00	2	3	1,00	15	4	13,67	59	15	54,00	341,279		2	5	62	196	7023		
3	143	HANDAN MUSLU	8B	12	8	9,33	7	3	6,00	7	3	6,00	9	1	8,67	1	2	0,33	15	5	13,33	51	22	43,66	321,120		3	6	87	254	8146		
4	121	HÜSNA KEKLİK	8B	12	7	9,67	8	2	7,33	9	1	8,67	7	3	6,00	2	2	1,33	10	8	7,33	48	23	40,33	307,790		4	7	98	290	9779		
5	232	HABİP AKYOL	8B	9	5	7,33	5	2	4,33	3	4	1,67	2	3	1,00	2	1	1,67	6	2	5,33	27	17	21,33	268,435		5	15	146	427	20887		
6	169	DİLGEŞ KILIÇASLAN	8B	10	9	7,00	9	1	8,67	7	3	6,00	9	1	8,67							35	14	30,34	265,552		6	16	154	441	21525		
7	131	EYLÜL ECRİN ÖZDEMİR	8B	10	6	8,00	5	5	3,33	7	3	6,00	8	2	7,33	1	3	0,00	5	12	1,00	36	31	25,66	261,854		7	19	162	459	21659		
8	148	ENES ÇİFTÇİ	8B	4	14	-0,67	8	1	7,67	6	4	4,67	5	5	3,33	2	2	1,33	8	10	4,67	33	36	21,00	247,403		8	21	186	521	23978		
9	137	MELTEM AKTAR	8B	4	11	0,33	7	1	6,67	4	4	2,67	2	7	-0,33	3	1	2,67	8	10	4,67	28	34	16,66	247,233		9	22	187	523	23982		
10	141	ELVAN ARGİŞ	8B	11	9	8,00	8	2	7,33	6	4	4,67	5	5	3,33	0	3	-1,00	3	16	-2,33	33	39	20,00	243,231		10	23	191	537	24889		
11	177	SAEET GÜZEL	8B	7	10	3,67	7	3	6,00	2	8	-0,67	3	7	0,67	3	8	0,33	4	14	-0,67	26	50	9,33	223,806		11	29	217	597	26619		
12	22	CEYLAN BORAN	8B	6	14	1,33	4	6	2,00	2	8	-0,67	1	9	-2,00	0	1	-0,33	6	14	1,33	19	52	1,66	207,805		12	33	239	651	27776		

NET ORTALAMALARINA GÖRE KIYASLAMA

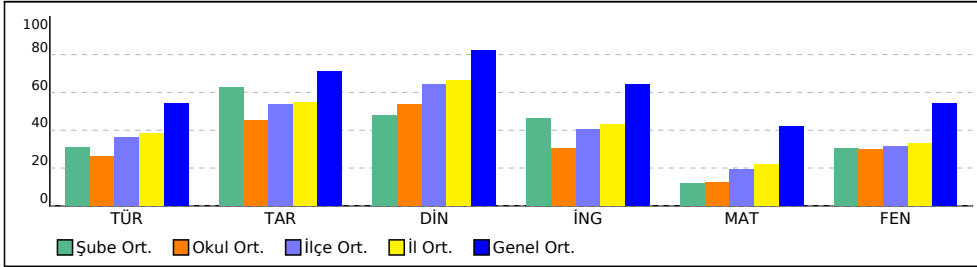

PUAN ORT. GÖRE KIYAS

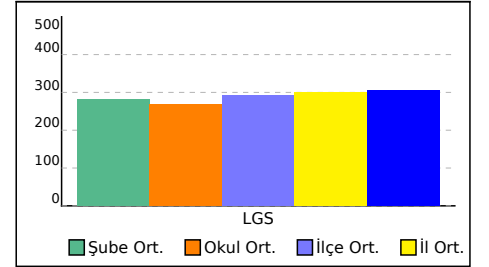

8C SINIFI NET LİSTESİ (Puan-1 sıralı)

										KATILIMLAR																					
İL		İLÇE		OKUL				SINAV ADI				OKUL	İLÇE	İL	GENEL																
VAN		İPEKYOLU		Erek TOKİ Ortaokulu				8. SINIF SILVER DENEME 7 (8S722)				37	266	708	28259																
Sıra	Ö.No	İsim	Sınıf	Sözel (TÜR)			Sözel (TAR)			Sözel (DİN)			Sözel (İNG)			Sayısal (MAT)			Sayısal (FEN)												
				Türkçe			Tarih			Din K.ve A.B.			İngilizce			Matematik			Fen			Toplam			LGS	Dereceler					
				D	Y	N	D	Y	N	D	Y	N	D	Y	N	D	Y	N	D	Y	N	D	Y	N	D	Y	N	Puanı	Snf	Okul	İlçe
Genel Ortalama				13	6	10,85	8	2	7,13	9	1	8,22	7	2	6,44	10	4	8,40	13	6	10,80	59	21	51,84	305,780						
Okul Ortalaması				9	10	5,23	6	4	4,51	6	3	5,37	4	4	3,04	4	4	2,51	9	9	5,97	38	35	26,63	267,900						
SINIF: 8C																															
1	208	RONİ SÜMER	8C	17	3	16,00	9	1	8,67	8	2	7,33	6	4	4,67	20	0	20,00	17	3	16,00	77	13	72,67	454,671	1	1	6	11	576	% 2,04
2	111	SİDDİK SARIBULAK	8C	15	4	13,67	9	1	8,67	10	0	10,00	9	1	8,67	3	4	1,67	15	5	13,33	61	15	56,01	355,906	2	4	52	157	5672	% 20
3	18	İLKNUR YAKUT	8C	12	5	10,33	6	2	5,33	7	2	6,33	1	2	0,33				9	6	7,00	35	17	29,32	286,614	3	12	124	365	18079	% 64
4	2	MUHAMMED ELMAS	8C	10	10	6,67	6	4	4,67	9	1	8,67	5	5	3,33	3	12	-1,00	9	11	5,33	42	43	27,67	268,463	4	14	144	425	20885	% 74
5	262	ELİF AYDIN	8C	7	8	4,33				6	4	4,67	5	1	4,67				11	6	9,00	29	19	22,67	265,125	5	18	157	446	21542	% 76
6	74	BERAT HARHAR	8C	11	5	9,33	4	4	2,67	8	2	7,33	4	5	2,33							27	16	21,66	256,805	6	20	172	479	22630	% 80
7	194	EMİNE SENA EGİLMEZ	8C	6	14	1,33	2	8	-0,67	7	3	6,00	1	9	-2,00	4	8	1,33	9	10	5,67	29	52	11,66	238,522	7	25	199	551	25246	% 89
8	58	ESMANUR KELEŞ	8C	5	15	0,00	5	5	3,33	7	3	6,00	4	6	2,00	1	4	-0,33	9	11	5,33	31	44	16,33	236,917	8	26	200	560	25552	% 90
9	97	MİRAÇ ERGİN	8C	9	11	5,33	6	4	4,67	4	6	2,00	1	8	-1,67							20	29	10,33	229,711	9	27	210	582	26484	% 94
10	33	HİVİDAR GÜL	8C	6	14	1,33				7	3	6,00	2	5	0,33				7	13	2,67	22	35	10,33	225,539	10	28	214	593	26582	% 94
11	201	CENNET TEKE	8C	4	14	-0,67	4	6	2,00	7	3	6,00	0	1	-0,33							15	24	7,00	210,302	11	32	236	646	27460	% 97
12	17	YUNUS EMRE İZGİ	8C	6	14	1,33	3	7	0,67	4	6	2,00							4	16	-1,33	17	43	2,67	204,709	12	34	243	660	27843	% 99
13	44	SUDENUR YAVUZ	8C	5	15	0,00	2	8	-0,67	3	7	0,67	3	5	1,33	2	1	1,67	2	18	-4,00	17	54	-1,00	195,306	13	35	254	685	28049	% 99
14	0	VOLKANTEKİNYER	8C	4	16	-1,33	1	9	-2,00	4	6	2,00	0	10	-3,33	3	14	-1,67	3	13	-1,33	15	68	-7,66	176,371	14	37	265	706	28232	% 100

NET ORTALAMALARINA GÖRE KIYASLAMA

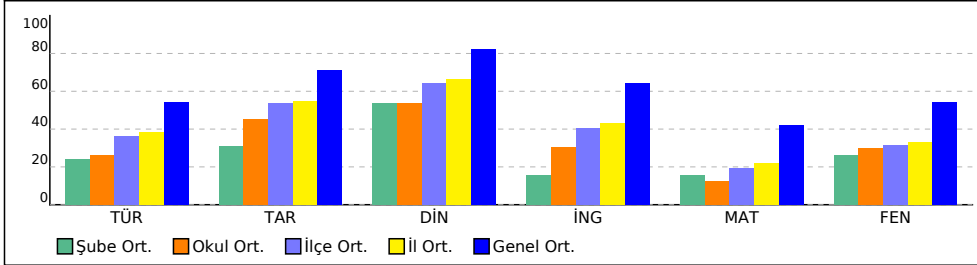

PUAN ORT. GÖRE KIYAS

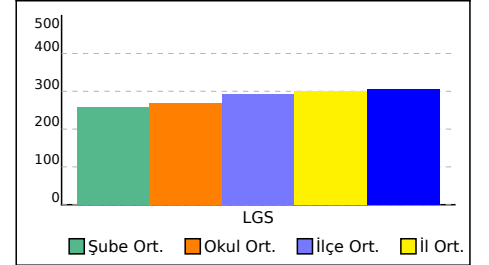

KURUM KARNESİ

İL	İLÇE	OKUL	SINAV
VAN	İPEKYOLU	Erek TOKİ Ortaokulu	8. SINIF SILVER DENEME 7 (8S722)

Okul (37)	Sözel (TÜR)	Sözel (TAR)	Sözel (DİN)	Sözel (İNG)	Sayısal (MAT)	Sayısal (FEN)	Toplam	LGS Puan
	Türkçe	Tarih	Din K.ve A.B.	İngilizce	Matematik	Fen		
	Net	Net	Net	Net	Net	Net		
	5,23	4,51	5,37	3,04	2,51	5,97	26,63	267,900
	▼	▼	▼	▼	▼	▼	▼	▼
İlçe (266)	7,21 (6)	5,38 (5)	6,43 (6)	4,02 (5)	3,87 (4)	6,34 (4)	33,25 (5)	292,980
İl (708)	7,63 (17)	5,49 (11)	6,66 (15)	4,29 (14)	4,35 (9)	6,62 (9)	35,04 (13)	299,850
Genel (28259)	10,85 (215)	7,13 (192)	8,22 (181)	6,44 (197)	8,40 (210)	10,80 (217)	51,84 (258)	305,780

Yukarıdaki tabloda okul satırında yazan değerler okulunuza ait ortalamalardır. Bu satırın altındaki oklar, okul ortalamasının genel ortalamaya göre durumunu gösterir. İlçe, il ve genel satırlarında ise; ilçenize, ilinize ve genele ait ortalama gösterilir.

ŞUBE ORTALAMALARI

	Sözel (TÜR)	Sözel (TAR)	Sözel (DİN)	Sözel (İNG)	Sayısal (MAT)	Sayısal (FEN)	Toplam	LGS Puan
	Türkçe	Tarih	Din K.ve A.B.	İngilizce	Matematik	Fen		
	Net	Net	Net	Net	Net	Net		
8 (1)	5,33	-0,67	0,67	-2,00			3,33	217,700
8A (10)	4,67	4,60	6,53	3,57	2,21	6,79	28,37	271,340
8B (12)	6,17	6,28	4,81	4,61	2,36	6,09	30,32	281,360
8C (14)	4,83	3,11	5,36	1,56	3,10	5,24	23,20	257,500

Yukarıdaki şube ortalamaları tablosunda şubelerinize ait ortalamalar okul ortalaması ile kıyaslanmıştır. Şube isimlerinin altında parantez içindeki değerler şube katılımıdır. Eğer şube ortalaması, okul ortalamasından daha iyiyse yeşil yazı rengiyle, kötüyse kırmızı yazı rengiyle gösterilir.

KATILIM RAPORU						
	Sınava Katılan					
	Öğrenci	Sınıf	Okul	İlçe	İl	
Erek TOKİ Ortaokulu okulunda	37	4				
İPEKYOLU ilçesinde	266	30	6			
VAN ilinde	708	73	17	4		
Genelde	28259	1128	305	123	45	

DERECELER	
Genelde	sınava 305 okul katıldı, okulunuz [LGS] puanında 263. oldu
VAN ilinde	sınava 17 okul katıldı, okulunuz [LGS] puanında 13. oldu
İPEKYOLU ilçesinde	sınava 6 okul katıldı, okulunuz [LGS] puanında 5. oldu

NET ORTALAMALARINA GÖRE KIYASLAMA

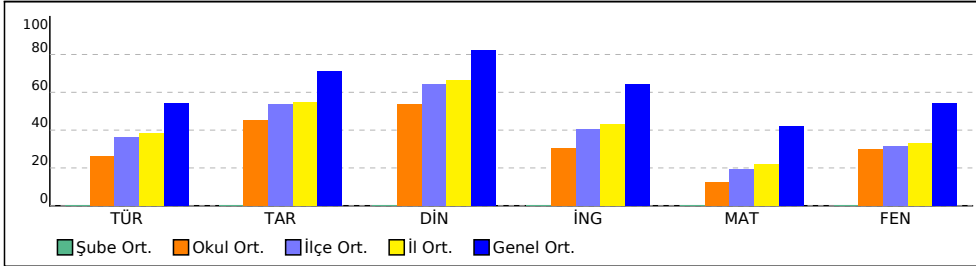

PUAN ORT. GÖRE KIYAS

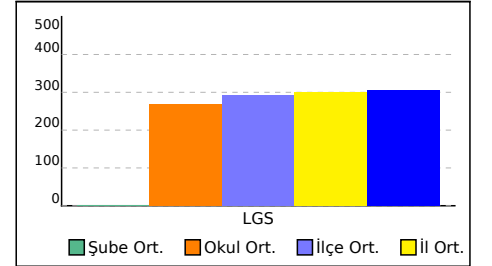

KURUM KARNESİ

İL	İLÇE	OKUL	SINAV
VAN	İPEKYOLU	Erek TOKİ Ortaokulu	8. SINIF SILVER DENEME 7 (8S722)

Bu sayfada kurumunuzdaki öğrencilere ait kazanım analizi verilmektedir. Her test başlığının yanında ilgili testle ilgili işlem yapmış öğrenci sayısı verilmektedir. Her kazanım için başarı durumu hesaplanırken bu öğrenci sayıları dikkate alınmıştır.

	Soru	D	Y	%
Sözel (TÜR) (37 Öğrenci)	20	8,62	10,16	43
Türkçe	20	8,62	10,16	43
[+] T.8.3.32. Grafik, tablo ve çizelgeyle sunulan bilgileri yorumlar. Algısal-görsel bilginin kodunu açma, bilgiyi verilen şekliyle yorumlama, üzerinde düşünme ve değerlendirme anlayışı gelişir.	2	1,16	0,78	58
[+] T.8.3.14. Metinle ilgili sorulara cevaplar.	5	1,22	3,35	24
[+] T.8.3.25. Okudukları ile ilgili çıkarımlarda bulunur.	3	1,76	1,11	59
[+] T.8.3.9. Filmlerin cümledeki işlevlerini kavrar.	1	0,43	0,54	43
[+] T.8.4.16. Yazdıklarını düzenler. (noktalamaya)	1	0,38	0,62	38
[+] T.8.4.16. Yazdıklarını düzenler. (yazım)	1	0,57	0,32	57
[+] T.8.4.18. Cümlenin öğelerini ayırt eder.	1	0,32	0,57	32
[+] T.8.3.18. Metindeki yardımcı fikirleri belirler.	1	0,54	0,43	54
[+] T.8.3.17. Metnin ana fikrin/ana duygusunu belirler.	1	0,70	0,30	70
[+] Sözel mantıksal akıl yürütme ve muhakeme gücünü kullanır.	1	0,32	0,54	32
[+] T.8.3.26. Metin türlerini ayırt eder.	1	0,51	0,43	51
[+] T.8.3.5. Bağlamdan yararlanarak bilmediği kelime ve kelime gruplarının anlamını tahmin eder.	2	0,70	1,16	35

	Soru	D	Y	%
Sözel (DİN) (37 Öğrenci)	10	6,46	3,27	65
Din K.ve A.B.	10	6,46	3,27	65
[+] DİN.8.2.2. Zekât ve sadaka ibadetini ayet ve hadislerle açıklar.	2	1,57	0,43	78
[+] DİN.8.3.2. İslam dininin can, nesl, akıl, mal ve din emniyetiyle ilgili ortaya koyduğu ilke ve hedefleri analiz eder.	1	0,43	0,46	43
[+] DİN.8.1.3. Kaza ve kader ile ilgili kavramları analiz eder.	1	0,68	0,30	68
[+] DİN.8.2.1. İslam'ın paylaşma ve yardımlaşma verdiği önemli ayet ve hadisler ışığında yorumlar.	1	0,86	0,14	86
[+] DİN.8.3.1. Din, birey ve toplum arasındaki ilişkileri yorumlar.	2	0,92	1,00	46
[+] B.2.4. Hz. Şuayb'in (a.s.) hayatını ana hatlarıyla tanıtır.	1	0,73	0,22	73
[+] 8.1.2. İnsanın ilmi, iradesi, sorumluluğu ile kader arasında ilişki kurar.	1	0,62	0,38	62
[+] 8.1.4. Toplumda kader ve kaza ile ilgili yaygın olan yanlış anlayışları sorgular.	1	0,65	0,35	65

	Soru	D	Y	%
Sayısal (MAT) (26 Öğrenci)	20	3,85	4,00	19
Matematik	20	3,85	4,00	19
[+] M.8.1.2.1. Tam sayıların, tam sayı kuvvetlerini hesaplar.	1	0,19	0,27	19
[+] M.8.1.3.7. Ondalık ifadelerin kareköklerini belirler.	2	0,35	0,46	17
[+] M.8.2.1.2. Cebirsel ifadelerin çarpımını yapar.	2	0,23	0,31	12
[+] M.8.4.1.2. Verileri sütun, daire veya çizgi grafiği ile gösterir ve bu gösterimler arasında uygun olan dönüşümleri yapar.	3	0,65	0,46	22
[+] M.8.1.2.4. Verilen bir sayıyı 10'un farkli tam sayı kuvvetlerini kullanarak ifade eder.	1	0,23	0,27	23
[+] M.8.2.1.2. Cebirsel ifadelerin çarpımını yapar. M.8.2.1.3. Özdeşlikleri modellerle açıklar.	1	0,19	0,19	19
[+] M.8.1.3.2. Tamkare olmayan kareköklü bir sayının hangi iki doğal sayı arasında olduğunu belirler.	1	0,19	0,23	19
[+] M.8.2.1.3. Özdeşlikleri modellerle açıklar.	1	0,23	0,15	23
[+] M.8.1.2.2. Üslü ifadelerle ilgili temel kuralları anlar, birbirine denk ifadeleri oluşturur.	1	0,15	0,27	15
[+] M.8.5.1.5. Basit bir olayın olma olasılığını hesaplar.	2	0,42	0,31	21
[+] M.8.2.1.2. Cebirsel ifadelerin çarpımını yapar.M.8.5.1.5. Basit bir olayın olma olasılığını hesaplar.	1	0,23	0,31	23
[+] M.8.1.3.5. Kareköklü ifadelerde toplama ve çıkarma işlemlerini yapar.	1	0,23	0,08	23
[+] M.8.1.1.1. Verilen pozitif tam sayıların pozitif tam sayı çarpanlarını bulur, pozitif tam sayıların pozitif tam sayı çarpanlarını üslü ifadelerin çarpımı şeklinde yazar.	2	0,38	0,54	19
[+] M.8.1.1.2. İki doğal sayının en büyük ortak bölenini (EBOB) ve en küçük ortak katını (EKOK) hesaplar, ilgili problemleri çözer.	1	0,15	0,15	15

	Soru	D	Y	%
Sözel (TAR) (35 Öğrenci)	10	5,80	3,86	58
Tarih	10	5,80	3,86	58
[+] İT.A.8.2.7. Büyük Millet Meclisine karşı ayaklanmalar ile ayaklanmaların bastırılması için alınan tedbirleri analiz eder.	1	0,49	0,46	49
[+] İT.A.8.2.8. Mustafa Kemal'in ve Türk milletinin Sevri Antlaşması'na karşı tepkilerini değerlendirir.	1	0,66	0,34	66
[+] İT.A.8.2.5. Millî Mücadele'nin hazırlık döneminde Mustafa Kemal'in yaptığı çalışmalarını analiz eder.	1	0,66	0,31	66
[+] İT.A.8.3.1. Millî Mücadele Dönemi'nde Doğu Cephesi ve Güney Cephesi'nde meydana gelen gelişmeleri kavrar.	1	0,69	0,29	69
[+] İT.A.8.1.4. Mustafa Kemal'in askerlik hayatı ile ilgili olayları ve olguları onun kişilik özellikleri ile ilişkilendirir.	1	0,71	0,29	71
[+] İT.A.8.2.6. Misakımlî'nin kabulünü ve Büyük Millet Meclisinin açılışını vatandan bütünlüğü esası ile "ulusal egemenlik" ve "tam bağımsızlık" ilkeleri ile ilişkilendirir.	1	0,43	0,49	43
[+] İT.A.8.3.2. Millî Mücadele Dönemi'nde Batı Cephesi'nde meydana gelen gelişmeleri kavrar.	1	0,51	0,49	51
[+] İT.A.8.3.4. Türk milletinin millî birlik, beraberlik ve dayanışmasının bir örneği olarak Tekalif-i Milliye Emriyle doğrultusunda yapılan uygulamaları analiz eder.	1	0,66	0,29	66
[+] İT.A.8.2.2. Birinci Dünya Savaşı'nda Osmanlı Devleti'nin durumu hakkında çıkarımlarda bulunur.	1	0,31	0,60	31
[+] İT.A.8.1.1. Avrupa'daki gelişmelerin yansımaları bağlamında Osmanlı Devleti'nin yirminci yüzyılın başlarındaki siyasi ve sosyal durumunu kavrar.	1	0,69	0,31	69

	Soru	D	Y	%
Sözel (İNG) (36 Öğrenci)	10	4,44	4,22	44
İngilizce	10	4,44	4,22	44
[+] İNG.8.4.1 Following phone conversations	1	0,28	0,58	28
[+] İNG.8.3.3 Making simple inquiries	1	0,58	0,36	58
[+] İNG.8.1.3 Making simple inquiries	1	0,28	0,58	28
[+] İNG.8.2.3 Stating personal opinions (Making simple inquiries)	1	0,44	0,44	44
[+] İNG.8.5.3 Making simple inquiries	1	0,42	0,42	42
[+] İNG.8.2.3.Making simple inquiries	1	0,50	0,36	50
[+] İNG.8.2.2.Expressing preferences	1	0,56	0,36	56
[+] İNG.8.3.3.Making simple inquiries	1	0,39	0,33	39
[+] İNG.8.3.1 Describing simple processes	1	0,50	0,42	50
[+] İNG.8.3.2 Expressing preferences	1	0,50	0,36	50

	Soru	D	Y	%
Sayısal (FEN) (30 Öğrenci)	20	9,07	9,30	45
Fen	20	9,07	9,30	45
[+] F.8.3.1.2. Sıvı basıncını etkileyen değişkenleri tahmin eder ve tahminlerini test eder.	2	0,33	1,20	17
[+] F.8.4.4.4. Maddelerin astlık ve bazlık durumlarına ilişkin pH değerlerini kullanarak çıkarımda bulunur.	2	1,27	0,63	63
[+] F.8.1.1.1. Mevsimlerin oluşumuna yönelik tahminlerde bulunur.	2	1,43	0,57	72
[+] F.8.2.2.2 Tek karakter çarpımlarını ile ilgili problemler çözerek sonuçları hakkında yorum yapar.	1	0,33	0,57	33
[+] F.8.3.1.2. Sıvı basıncını etkileyen değişkenleri tahmin eder ve tahminlerini test eder.....	1	0,23	0,67	23
[+] F.8.4.3.1. Bileşiklerin kimyasal tepkime sonucunda oluştuğunu bilir.	2	0,53	1,37	27
[+] F.8.3.1.3. Katı, sıvı ve gazların basınç özelliklerinin günlük yaşam ve teknolojideki uygulamalarına örnekler verir.	1	0,83	0,17	83
[+] F.8.2.1.2. DNA'nın yapısını model üzerinde gösterir.	2	0,70	1,10	35
[+] F.8.4.1.1. Periyodik sistemde, grup ve periyotların nasıl oluşturulduğunu açıklar.	2	1,13	0,70	57
[+] F.8.4.4.7. Asit yağmurlarının önlenmesine yönelik çözüm önerilerini sunar.	1	0,63	0,30	63
[+] F.8.2.3.1. Örneklerden yola çıkarak mutasyonu tanımlar.	1	0,60	0,33	60
[+] F.8.1.2.1. İklim ve hava olayları arasındaki farkı açıklar.	2	0,57	1,23	28
[+] F.8.3.1.1. Katı basıncını etkileyen değişkenleri deneyerek keşfeder.	1	0,47	0,47	47

8 ŞUBE KARNESİ

İL	İLÇE	OKUL	SINAV
VAN	İPEKYOLU	Erek TOKİ Ortaokulu	8. SINIF SILVER DENEME 7 (8S722)

	Sözel (TÜR)	Sözel (TAR)	Sözel (DİN)	Sözel (İNG)	Sayısal (MAT)	Sayısal (FEN)	Toplam	LGS Puan
	Türkçe	Tarih	Din K.ve A.B.	İngilizce	Matematik	Fen		
	Net	Net	Net	Net	Net	Net		
8 (1)	5,33	-0,67	0,67	-2,00			3,33	217,700
	▼	▼	▼	▼	▼	▼	▼	▼
Okul (37)	5,23 (2)	4,51 (4)	5,37 (4)	3,04 (4)	2,51 (4)	5,97 (4)	26,63 (4)	267,900
İlçe (266)	7,21 (22)	5,38 (27)	6,43 (27)	4,02 (30)	3,87 (29)	6,34 (30)	33,25 (30)	292,980
İl (708)	7,63 (50)	5,49 (59)	6,66 (58)	4,29 (61)	4,35 (71)	6,62 (66)	35,04 (69)	299,850
Genel (28259)	10,85 (470)	7,13 (440)	8,22 (371)	6,44 (472)	8,40 (578)	10,80 (596)	51,84 (825)	305,780

Yukarıdaki tabloda şube isminin yazdığı satırda yazan değerler şubenize ait ortalamalardır. Bu satırın altındaki oklar, şube ortalamasının genel ortalamaya göre durumunu gösterir. Okul, ilçe, il ve genel satırlarında ise; okulunuza, ilçenize, ilinize ve genele ait ortalama gösterilir.

Eğer şube ortalamamız bu değerlere göre daha iyiyse yeşil yazı rengiyle, kötüyse kırmızı yazı rengiyle ilgili değer gösterilir.

Ortalama türlerinin altındaki parantez içindeki değerler katılım sayılarıdır. Ortalama değerlerinin sağında parantez içindeki değerler, o derste şubenin kaçınıcı olduğunu gösterir.

KATILIM RAPORU					
	Sınava Katılan				
	Öğrenci	Şube	Okul	İlçe	İl
8 şubesinde	1				
Okulunuzda	37	4			
İPEKYOLU ilçesinde	266	30	6		
VAN ilinde	708	73	17	4	
Genelde	28259	1128	305	123	45

DERECELER
Genelde sınava 1128 şube katıldı, şubeniz [LGS] puanında 1022. oldu
VAN ilinde sınava 73 şube katıldı, şubeniz [LGS] puanında 71. oldu
İPEKYOLU ilçesinde sınava 30 şube katıldı, şubeniz [LGS] puanında 30. oldu
Okulunuzda sınava 4 şube katıldı, şubeniz [LGS] puanında 4. oldu

NET ORTALAMALARINA GÖRE KIYASLAMA

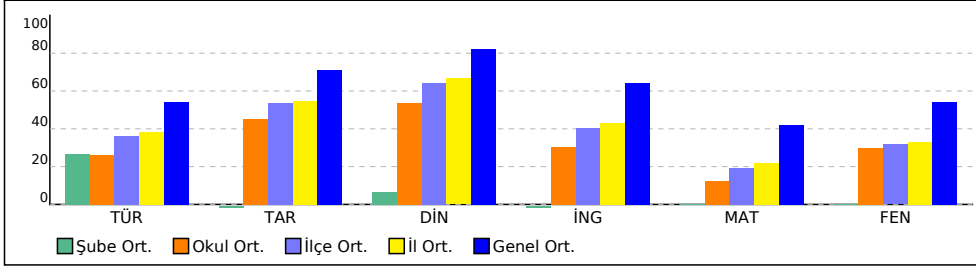

PUAN ORT. GÖRE KIYAS

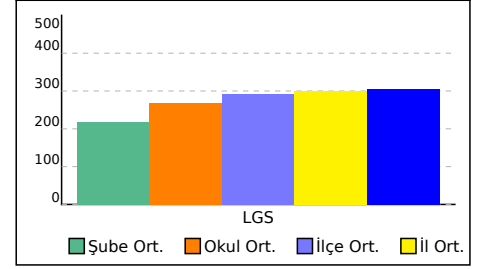

8 ŞUBE KARNESİ

İL	İLÇE	OKUL	SINAV
VAN	İPEKYOLU	Erek TOKİ Ortaokulu	8. SINIF SILVER DENEME 7 (8S722)

Bu sayfada şubenizdeki öğrencilere ait kazanım analizi verilmektedir. Her test başlığının yanında ilgili testle ilgili işlem yapmış öğrenci sayısı verilmektedir. Her kazanım için başarı durumu hesaplanırken bu öğrenci sayıları dikkate alınmıştır.

	Soru	D	Y	%
Sözel (TÜR) (1 Öğrenci)	20	9,00	11,00	45
Türkçe	20	9,00	11,00	45
[+] T.8.3.32. Grafik, tablo ve çizelgeyle sunulan bilgileri yorumlar. Alışlageldik bilginin kodunu açma, bilgiyi verilen şekliyle yorumlama, üzerinde düşünme ve değerlendirme anlayışı gelişir.	2	1,00	1,00	50
[+] T.8.3.5. Bağlamdan yararlanarak bilmediği kelime ve kelime gruplarının anlamını tahmin eder.	2	1,00	1,00	50
[+] T.8.3.25. Okudukları ile ilgili çıkarımlarda bulunur.	3	3,00	0	100
[+] T.8.3.18. Metindeki yardımcı fikirleri belirler.	1	1,00	0	100
[-] T.8.3.14. Metinle ilgili soruları cevaplar.	5	1,00	4,00	20
[+] T.8.3.17. Metnin ana fikrini/ana duygusunu belirler.	1	1,00	0	100
[+] T.8.3.26. Metin türlerini ayırt eder.	1	1,00	0	100
[-] Sözel mantıksal akıl yürütme ve muhakeme gücünü kullanır.	1	0	1,00	0
[-] T.8.3.9. Fiilimsilerin cümledeki işlevlerini kavrar.	1	0	1,00	0
[-] T.8.4.16. Yazdıklarını düzenler. (noktalama)	1	0	1,00	0
[-] T.8.4.16. Yazdıklarını düzenler. (yazım)	1	0	1,00	0
[-] T.8.4.18. Cümlelerin öğelerini ayırt eder.	1	0	1,00	0

	Soru	D	Y	%
Sözel (DİN) (1 Öğrenci)	10	3,00	7,00	30
Din K.ve A.B.	10	3,00	7,00	30
[-] DİN.8.1.3. Kaza ve kader ile ilgili kavramları analiz eder.	1	0	1,00	0
[-] DİN.8.2.1. İslam'ın paylaşma ve yardımlaşmaya verdiği önemi ayet ve hadisler ışığında yorumlar.	1	0	1,00	0
[+] DİN.8.2.2. Zekât ve sadaka ibadetini ayet ve hadislerle açıklar.	2	1,00	1,00	50
[+] DİN.8.3.2. İslam dininin can, nesil, akıl, mal ve din emniyetiyle ilgili ortaya koyduğu ilke ve hedefleri analiz eder.	1	1,00	0	100
[+] 8.1.2. İnsanın ilmi, iradesi, sorumluluğu ile kader arasında ilişki kurar.	1	1,00	0	100
[-] 8.1.4. Toplumda kader ve kaza ile ilgili yaygın olan yanlış anlayışları sorgular.	1	0	1,00	0
[-] DİN.8.3.1. Din, birey ve toplum arasındaki ilişkiyi yorumlar.	2	0	2,00	0
[-] 8.2.4. Hz. Şuayb'in (a.s.) hayatını ana hatlarıyla tanıtır.	1	0	1,00	0

	Soru	D	Y	%
Sözel (TAR) (1 Öğrenci)	10	2,00	8,00	20
Tarih	10	2,00	8,00	20
[+] İTA.8.1.4. Mustafa Kemal'in askerlik hayatı ile ilgili olayları ve olguları onun kişilik özellikleri ile ilişkilendirir.	1	1,00	0	100
[+] İTA.8.2.6. Misakımillî'nin kabulünü ve Büyük Millet Meclisinin açılışını vatanın bütünlüğü esası ile "ulusal egemenlik" ve "tam bağımsızlık" ilkeleri ile ilişkilendirir.	1	1,00	0	100
[-] İTA.8.2.2. Birinci Dünya Savaşı'nda Osmanlı Devleti'nin durumu hakkında çıkarımlarda bulunur.	1	0	1,00	0
[-] İTA.8.1.1. Avrupa'daki gelişmelerin yansımaları bağlamında Osmanlı Devleti'nin yirminci yüzyılın başlarındaki siyasi ve sosyal durumunu kavrar.	1	0	1,00	0
[-] İTA.8.3.2. Millî Mücadele Dönemi'nde Batı Cephesi'nde meydana gelen gelişmeleri kavrar.	1	0	1,00	0
[-] İTA.8.3.4. Türk milletinin millî birlik, beraberlik ve dayanışmasının bir örneği olarak Tekalif-i Millîye Emirleri doğrultusunda yapılan uygulamaları analiz eder.	1	0	1,00	0
[-] İTA.8.2.5. Millî Mücadele'nin hazırlık döneminde Mustafa Kemal'in yaptığı çalışmaları analiz eder.	1	0	1,00	0
[-] İTA.8.3.1. Millî Mücadele Dönemi'nde Doğu Cephesi ve Güney Cephesi'nde meydana gelen gelişmeleri kavrar.	1	0	1,00	0
[-] İTA.8.2.7. Büyük Millet Meclisine karşı ayaklanmalar ile ayaklanmaların bastırılması için alınan tedbirleri analiz eder.	1	0	1,00	0
[-] İTA.8.2.8. Mustafa Kemal'in ve Türk milletinin Sevr Antlaşması'na karşı tepkilerini değerlendirir.	1	0	1,00	0

	Soru	D	Y	%
Sözel (İNG) (1 Öğrenci)	10	1,00	9,00	10
İngilizce	10	1,00	9,00	10
[-] İNG.8.1.3 Making simple inquiries	1	0	1,00	0
[-] İNG.8.2.3 Stating personal opinions (Making simple inquiries)	1	0	1,00	0
[-] İNG.8.3.1 Describing simple processes	1	0	1,00	0
[-] İNG.8.3.2 Expressing preferences	1	0	1,00	0
[-] İNG.8.3.3 Making simple inquiries	1	0	1,00	0
[-] İNG.8.4.1 Following phone conversations	1	0	1,00	0
[+] İNG.8.5.3 Making simple inquiries	1	1,00	0	100
[-] İNG.8.2.3.Making simple inquiries	1	0	1,00	0
[-] İNG.8.2.2.Expressing preferences	1	0	1,00	0
[-] İNG.8.3.3.Making simple inquiries	1	0	1,00	0

8A ŞUBE KARNESİ

İL	İLÇE	OKUL	SINAV				
VAN	İPEKYOLU	Erek TOKİ Ortaokulu	8. SINIF SILVER DENEME 7 (8S722)				

	Sözel (TÜR)	Sözel (TAR)	Sözel (DİN)	Sözel (İNG)	Sayısal (MAT)	Sayısal (FEN)	Toplam	LGS Puan
	Türkçe	Tarih	Din K.ve A.B.	İngilizce	Matematik	Fen		
	Net	Net	Net	Net	Net	Net		
8A (10)	4,67	4,60	6,53	3,57	2,21	6,79	28,37	271,340
	▼	▼	▼	▼	▼	▼	▼	▼
Okul (37)	5,23 (4)	4,51 (2)	5,37 (1)	3,04 (2)	2,51 (3)	5,97 (1)	26,63 (2)	267,900
İlçe (266)	7,21 (25)	5,38 (18)	6,43 (16)	4,02 (19)	3,87 (20)	6,34 (16)	33,25 (22)	292,980
İl (708)	7,63 (57)	5,49 (39)	6,66 (32)	4,29 (41)	4,35 (52)	6,62 (33)	35,04 (51)	299,850
Genel (28259)	10,85 (485)	7,13 (326)	8,22 (250)	6,44 (341)	8,40 (488)	10,80 (408)	51,84 (698)	305,780

Yukarıdaki tabloda şube isminin yazdığı satırda yazan değerler şubenize ait ortalamalardır. Bu satırın altındaki oklar, şube ortalamasının genel ortalamaya göre durumunu gösterir. Okul, ilçe, il ve genel satırlarında ise; okulunuza, ilçenize, ilinize ve genele ait ortalama gösterilir.

Eğer şube ortalamamız bu değerlere göre daha iyiyse yeşil yazı rengiyle, kötüyse kırmızı yazı rengiyle ilgili değer gösterilir.

Ortalama türlerinin altındaki parantez içindeki değerler katılım sayılarıdır. Ortalama değerlerinin sağında parantez içindeki değerler, o derste şubenin kaçınıcı olduğunu gösterir.

KATILIM RAPORU					
	Sınava Katılan				
	Öğrenci	Şube	Okul	İlçe	İl
8A şubesinde	10				
Okulunuzda	37	4			
İPEKYOLU ilçesinde	266	30	6		
VAN ilinde	708	73	17	4	
Genelde	28259	1128	305	123	45

DERECELER
Genelde sınava 1128 şube katıldı, şubeniz [LGS] puanında 878. oldu
VAN ilinde sınava 73 şube katıldı, şubeniz [LGS] puanında 52. oldu
İPEKYOLU ilçesinde sınava 30 şube katıldı, şubeniz [LGS] puanında 22. oldu
Okulunuzda sınava 4 şube katıldı, şubeniz [LGS] puanında 2. oldu

NET ORTALAMALARINA GÖRE KIYASLAMA

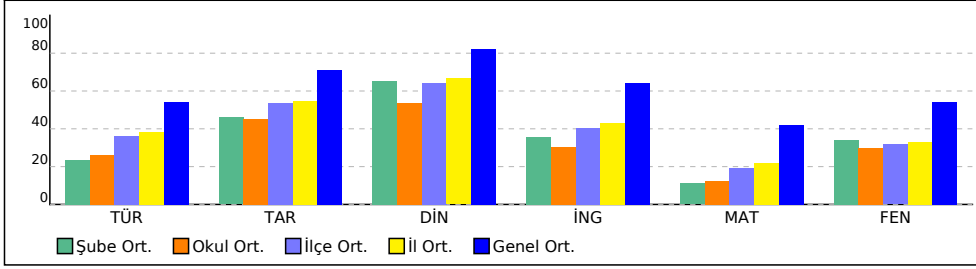

PUAN ORT. GÖRE KIYAS

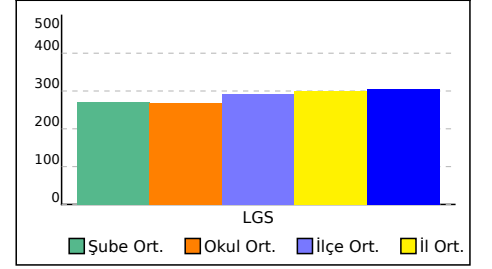

8A ŞUBE KARNESİ

İL	İLÇE	OKUL	SINAV
VAN	İPEKYOLU	Erek TOKİ Ortaokulu	8. SINIF SILVER DENEME 7 (8S722)

Bu sayfada şubenizdeki öğrencilere ait kazanım analizi verilmektedir. Her test başlığının yanında ilgili testle ilgili işlem yapmış öğrenci sayısı verilmektedir. Her kazanım için başarı durumu hesaplanırken bu öğrenci sayıları dikkate alınmıştır.

	Soru	D	Y	%
Sözel (TÜR) (10 Öğrenci)	20	8,30	10,90	42
Türkçe	20	8,30	10,90	42
[-] T.8.3.32. Grafik, tablo ve çizelgeyle sunulan bilgileri yorumlar. Alışlageldik bilginin kodunu açma, bilgiyi verilen şekliyle yorumlama, üzerinde düşünme ve değerlendirme anlayışı gelişir.	2	0,90	1,10	45
[-] T.8.3.14. Metinle ilgili soruları cevaplar.	5	1,20	3,50	24
[+] T.8.3.25. Okudukları ile ilgili çıkarımlarda bulunur.	3	2,00	1,00	67
[-] T.8.3.9. Fiilimsilerin cümledeki işlevlerini kavrar.	1	0,30	0,60	30
[-] T.8.4.16. Yazdıklarını düzenler. (noktalamaya)	1	0,30	0,70	30
[+] T.8.4.16. Yazdıklarını düzenler. (yazım)	1	0,50	0,40	50
[-] T.8.4.18. Cümlelerin öğelerini ayırt eder.	1	0,30	0,70	30
[+] T.8.3.18. Metindeki yardımcı fikirleri belirler.	1	0,60	0,40	60
[+] T.8.3.17. Metnin ana fikrini/ana duygusunu belirler.	1	0,80	0,20	80
[-] Sözel mantıksal akıl yürütme ve muhakeme gücünü kullanır.	1	0,30	0,40	30
[-] T.8.3.26. Metin türlerini ayırt eder.	1	0,40	0,60	40
[-] T.8.3.5. Bağlamdan yararlanarak bilmediği kelime ve kelime gruplarının anlamını tahmin eder.	2	0,70	1,30	35

	Soru	D	Y	%
Sözel (DİN) (10 Öğrenci)	10	7,30	2,30	73
Din K.ve A.B.	10	7,30	2,30	73
[+] DİN.8.2.2. Zekât ve sadaka ibadetini ayet ve hadislerle açıklar.	2	1,60	0,40	80
[+] DİN.8.3.2. İslam dininin can, nesil, akıl, mal ve din emniyetiyle ilgili ortaya koyduğu ilke ve hedefleri analiz eder.	1	0,50	0,30	50
[+] DİN.8.1.3. Kaza ve kader ile ilgili kavramları analiz eder.	1	0,90	0,10	90
[+] DİN.8.2.1. İslam'ın paylaşma ve yardımlaşmaya verdiği önemi ayet ve hadisler ışığında yorumlar.	1	0,90	0,10	90
[+] DİN.8.3.1. Din, birey ve toplum arasındaki ilişkiyi yorumlar.	2	1,20	0,60	60
[+] 8.2.4. Hz. Şuayb'in (a.s.) hayatını ana hatlarıyla tanıır.	1	0,80	0,20	80
[+] 8.1.2. İnsanın ilmi, iradesi, sorumluluğu ile kader arasında ilişki kurar.	1	0,50	0,50	50
[+] 8.1.4. Toplumda kader ve kaza ile ilgili yaygın olan yanlış anlayışları sorgular.	1	0,90	0,10	90

	Soru	D	Y	%
Sayısal (MAT) (8 Öğrenci)	20	3,63	4,25	18
Matematik	20	3,63	4,25	18
[-] M.8.1.2.1. Tam sayıların, tam sayı kuvvetlerini hesaplar.	1	0	0,38	0
[-] M.8.1.3.7. Ondalık ifadelerin kareköklerini belirler.	2	0,13	0,50	6
[-] M.8.2.1.2. Cebirsel ifadelerin çarpımını yapar.	2	0,25	0,38	13
[-] M.8.4.1.2. Verileri sütun, daire veya çizgi grafiği ile gösterir ve bu gösterimler arasında uygun olan dönüşümleri yapar.	3	0,75	0,25	25
[-] M.8.1.2.4. Verilen bir sayıyı 10'un farklı tam sayı kuvvetlerini kullanarak ifade eder.	1	0,38	0	38
[-] M.8.2.1.2. Cebirsel ifadelerin çarpımını yapar.	1	0,38	0,13	38
M.8.2.1.3. Özdeşlikleri modellerle açıklar.	1	0,38	0,13	38
[-] M.8.1.3.2. Tamkare olmayan kareköklü bir sayının hangi iki doğal sayı arasında olduğunu belirler.	1	0,38	0,13	38
[+] M.8.2.1.3. Özdeşlikleri modellerle açıklar.	1	0,50	0,13	50
[-] M.8.1.2.2. Üslü ifadelerle ilgili temel kuralları anlar, birbirine denk ifadeler oluşturur.	1	0,13	0,50	13
[-] M.8.5.1.5. Basit bir olayın olma olasılığını hesaplar.	2	0,25	0,38	13
[-] M.8.2.1.2. Cebirsel ifadelerin çarpımını yapar.M.8.5.1.5. Basit bir olayın olma olasılığını hesaplar.	1	0,25	0,38	25
[-] M.8.1.3.5. Kareköklü ifadelerde toplama ve çıkarma işlemlerini yapar.	1	0,13	0	13
[-] M.8.1.1.1. Verilen pozitif tam sayıların pozitif tam sayı çarpanlarını bulur, pozitif tam sayıların pozitif tam sayı çarpanlarını üslü ifadelerin çarpımı şeklinde yazar.	2	0,13	0,88	6
[-] M.8.1.1.2. İki doğal sayının en büyük ortak bölenini (EBOB) ve en küçük ortak katını (EKOK) hesaplar, ilgili problemleri çözer.	1	0	0,25	0

	Soru	D	Y	%
Sözel (TAR) (10 Öğrenci)	10	5,90	3,90	59
Tarih	10	5,90	3,90	59
[-] İT.A.8.2.7. Büyük Millet Meclisine karşı ayaklanmalar ile ayaklanmaların bastırılması için alınan tedbirleri analiz eder.	1	0,40	0,60	40
[+] İT.A.8.2.8. Mustafa Kemal'in ve Türk milletinin Sevr Antlaşması'na karşı tepkilerini değerlendirir.	1	0,70	0,30	70
[+] İT.A.8.2.5. Millî Mücadele'nin hazırlık döneminde Mustafa Kemal'in yaptığı çalışmaları analiz eder.	1	0,70	0,30	70
[+] İT.A.8.3.1. Millî Mücadele Dönemi'nde Doğu Cephesi ve Güney Cephesi'nde meydana gelen gelişmeleri kavrar.	1	0,80	0,20	80
[+] İT.A.8.1.4. Mustafa Kemal'in askerlik hayatı ile ilgili olayları ve olguları onun kişilik özellikleri ile ilişkilendirir.	1	0,70	0,30	70
[-] İT.A.8.2.6. Misakımillî'nin kabulünü ve Büyük Millet Meclisinin açılışını vatanın bütünlüğü esas ile "ulusal egemenlik" ve "tam bağımsızlık" ilkeleri ile ilişkilendirir.	1	0,10	0,80	10
[+] İT.A.8.3.2. Millî Mücadele Dönemi'nde Batı Cephesi'nde meydana gelen gelişmeleri kavrar.	1	0,70	0,30	70
[+] İT.A.8.3.4. Türk milletinin millî birlik, beraberlik ve dayanışmasının bir örneği olarak Tekalif-i Millîye Emirleri doğrultusunda yapılan uygulamaları analiz eder.	1	0,80	0,20	80
[-] İT.A.8.2.2. Birinci Dünya Savaşı'nda Osmanlı Devleti'nin durumu hakkında çıkarımlarda bulunur.	1	0,20	0,70	20
[+] İT.A.8.1.1. Avrupa'daki gelişmelerin yansımaları bağlamında Osmanlı Devleti'nin yirminci yüzyılın başlarındaki siyasi ve sosyal durumunu kavrar.	1	0,80	0,20	80

	Soru	D	Y	%
Sözel (İNG) (10 Öğrenci)	10	4,80	3,70	48
İngilizce	10	4,80	3,70	48
[-] İNG.8.4.1 Following phone conversations	1	0,40	0,50	40
[+] İNG.8.3.3 Making simple inquiries	1	0,80	0,20	80
[-] İNG.8.1.3 Making simple inquiries	1	0,20	0,60	20
[+] İNG.8.2.3 Stating personal opinions (Making simple inquiries)	1	0,50	0,30	50
[-] İNG.8.5.3 Making simple inquiries	1	0,30	0,50	30
[+] İNG.8.2.3.Making simple inquiries	1	0,60	0,30	60
[+] İNG.8.2.2.Expressing preferences	1	0,70	0,20	70
[-] İNG.8.3.3.Making simple inquiries	1	0,20	0,40	20
[+] İNG.8.3.1 Describing simple processes	1	0,50	0,40	50
[+] İNG.8.3.2 Expressing preferences	1	0,60	0,30	60

	Soru	D	Y	%
Sayısal (FEN) (8 Öğrenci)	20	9,75	8,88	49
Fen	20	9,75	8,88	49
[-] F.8.3.1.2. Sıvı basıncını etkileyen değişkenleri tahmin eder ve tahminlerini test eder.	2	0,13	1,25	6
[+] F.8.4.4.4. Maddelerin asitlik ve bazlık durumlarına ilişkin pH değerlerini kullanarak çıkarımda bulunur.	2	1,38	0,63	69
[+] F.8.1.1.1. Mevsimlerin oluşumuna yönelik tahminlerde bulunur.	2	1,50	0,50	75
[-] F.8.2.2.2 Tek karakter çarpazlamaları ile ilgili problemler çözümlerini kullanarak yorum yapar.	1	0,25	0,75	25
[-] F.8.3.1.2. Sıvı basıncını etkileyen değişkenleri tahmin eder ve tahminlerini test eder.....	1	0,25	0,75	25
[-] F.8.4.3.1. Bileşiklerin kimyasal tepkime sonucunda oluştuğunu bilir.	2	0,50	1,50	25
[+] F.8.3.1.3. Katı, sıvı ve gazların basınç özelliklerinin günlük yaşam ve teknolojideki uygulamalarına örnekler verir.	1	1,00	0	100
[-] F.8.2.1.2. DNA'nın yapısını model üzerinde gösterir.	2	0,63	1,00	31
[+] F.8.4.1.1. Periyodik sistemde, grup ve periyotların nasıl oluşturulduğunu açıklar.	2	1,25	0,63	63
[+] F.8.4.4.7. Asit yağmurlarının önlenmesine yönelik çözüm önerileri sunar.	1	1,00	0	100
[+] F.8.2.3.1. Örneklerden yola çıkarak mutasyonu tanımlar.	1	0,63	0,38	63
[-] F.8.1.2.1. İklim ve hava olayları arasındaki farkı açıklar.	2	0,88	0,88	44
[-] F.8.3.1.1. Katı basıncını etkileyen değişkenleri deneyerek keşfeder.	1	0,38	0,63	38

8B ŞUBE KARNESİ

İL	İLÇE	OKUL	SINAV			
VAN	İPEKYOLU	Erek TOKİ Ortaokulu	8. SINIF SILVER DENEME 7 (8S722)			

	Sözel (TÜR)	Sözel (TAR)	Sözel (DİN)	Sözel (İNG)	Sayısal (MAT)	Sayısal (FEN)	Toplam	LGS Puan
	Türkçe	Tarih	Din K.ve A.B.	İngilizce	Matematik	Fen		
	Net	Net	Net	Net	Net	Net		
8B (12)	6,17	6,28	4,81	4,61	2,36	6,09	30,32	281,360
	▼	▼	▼	▼	▼	▼	▼	▼
Okul (37)	5,23 (1)	4,51 (1)	5,37 (3)	3,04 (1)	2,51 (2)	5,97 (2)	26,63 (1)	267,900
İlçe (266)	7,21 (19)	5,38 (9)	6,43 (25)	4,02 (12)	3,87 (19)	6,34 (19)	33,25 (17)	292,980
İl (708)	7,63 (43)	5,49 (17)	6,66 (54)	4,29 (27)	4,35 (51)	6,62 (36)	35,04 (43)	299,850
Genel (28259)	10,85 (437)	7,13 (224)	8,22 (319)	6,44 (290)	8,40 (480)	10,80 (444)	51,84 (651)	305,780

Yukarıdaki tabloda şube isminin yazdığı satırda yazan değerler şubenize ait ortalamalardır. Bu satırın altındaki oklar, şube ortalamasının genel ortalamaya göre durumunu gösterir. Okul, ilçe, il ve genel satırlarında ise; okulunuza, ilçenize, ilinize ve genele ait ortalama gösterilir.

Eğer şube ortalamamız bu değerlere göre daha iyiyse yeşil yazı rengiyle, kötüyse kırmızı yazı rengiyle ilgili değer gösterilir.

Ortalama türlerinin altındaki parantez içindeki değerler katılım sayılarıdır. Ortalama değerlerinin sağında parantez içindeki değerler, o derste şubenin kaçınıcı olduğunu gösterir.

KATILIM RAPORU					
	Sınava Katılan				
	Öğrenci	Şube	Okul	İlçe	İl
8B şubesinde	12				
Okulunuzda	37	4			
İPEKYOLU ilçesinde	266	30	6		
VAN ilinde	708	73	17	4	
Genelde	28259	1128	305	123	45

DERECELER
Genelde sınava 1128 şube katıldı, şubeniz [LGS] puanında 830. oldu
VAN ilinde sınava 73 şube katıldı, şubeniz [LGS] puanında 48. oldu
İPEKYOLU ilçesinde sınava 30 şube katıldı, şubeniz [LGS] puanında 20. oldu
Okulunuzda sınava 4 şube katıldı, şubeniz [LGS] puanında 1. oldu

NET ORTALAMALARINA GÖRE KIYASLAMA

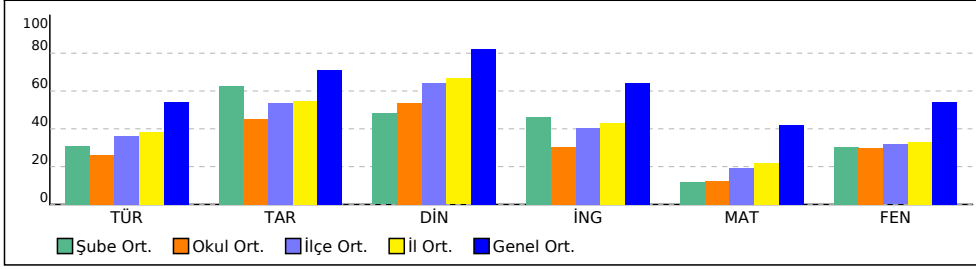

PUAN ORT. GÖRE KIYAS

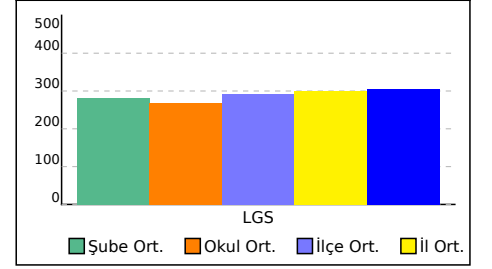

8B ŞUBE KARNESİ

İL	İLÇE	OKUL	SINAV
VAN	İPEKYOLU	Erek TOKİ Ortaokulu	8. SINIF SILVER DENEME 7 (8S722)

Bu sayfada şubenizdeki öğrencilere ait kazanım analizi verilmektedir. Her test başlığının yanında ilgili testle ilgili işlem yapmış öğrenci sayısı verilmektedir. Her kazanım için başarı durumu hesaplanırken bu öğrenci sayıları dikkate alınmıştır.

	Soru	D	Y	%
Sözel (TÜR) (12 Öğrenci)	20	9,17	9,00	46
Türkçe	20	9,17	9,00	46
[+] T.8.3.32. Grafik, tablo ve çizelgeyle sunulan bilgileri yorumlar. Alışlageldik bilginin kodunu açma, bilgiyi verilen şekliyle yorumlama, üzerinde düşünme ve değerlendirme anlayışı gelişir.	2	1,00	0,83	50
[-] T.8.3.14. Metinle ilgili soruları cevaplar.	5	1,42	2,83	28
[+] T.8.3.25. Okudukları ile ilgili çıkarımlarda bulunur.	3	1,67	1,17	56
[+] T.8.3.9. Fiilimsilerin cümledeki işlevlerini kavrar.	1	0,58	0,42	58
[-] T.8.4.16. Yazdıklarını düzenler. (noktalama)	1	0,42	0,58	42
[+] T.8.4.16. Yazdıklarını düzenler. (yazım)	1	0,67	0,17	67
[-] T.8.4.18. Cümlelerin öğelerini ayırt eder.	1	0,42	0,33	42
[+] T.8.3.18. Metindeki yardımcı fikirleri belirler.	1	0,50	0,42	50
[+] T.8.3.17. Metnin ana fikrini/ana duygusunu belirler.	1	0,83	0,17	83
[+] Sözel mantıksal akıl yürütme ve muhakeme gücünü kullanır.	1	0,58	0,42	58
[+] T.8.3.26. Metin türlerini ayırt eder.	1	0,58	0,33	58
[-] T.8.3.5. Bağlamdan yararlanarak bilmediği kelime ve kelime gruplarının anlamını tahmin eder.	2	0,50	1,33	25

	Soru	D	Y	%
Sözel (DİN) (12 Öğrenci)	10	6,00	3,58	60
Din K.ve A.B.	10	6,00	3,58	60
[+] DİN.8.2.2. Zekât ve sadaka ibadetini ayet ve hadislerle açıklar.	2	1,50	0,50	75
[+] DİN.8.3.2. İslam dininin can, nesil, akıl, mal ve din emniyetiyle ilgili ortaya koyduğu ilke ve hedefleri analiz eder.	1	0,50	0,33	50
[+] DİN.8.1.3. Kaza ve kader ile ilgili kavramları analiz eder.	1	0,58	0,33	58
[+] DİN.8.2.1. İslam'ın paylaşma ve yardımlaşmaya verdiği önemi ayet ve hadisler ışığında yorumlar.	1	0,83	0,17	83
[-] DİN.8.3.1. Din, birey ve toplum arasındaki ilişkiyi yorumlar.	2	0,67	1,25	33
[+] 8.2.4. Hz. Şuayb'in (a.s.) hayatını ana hatlarıyla tanıtır.	1	0,75	0,17	75
[+] 8.1.2. İnsanın ilmi, iradesi, sorumluluğu ile kader arasında ilişki kurar.	1	0,58	0,42	58
[+] 8.1.4. Toplumda kader ve kaza ile ilgili yaygın olan yanlış anlayışları sorgular.	1	0,58	0,42	58

	Soru	D	Y	%
Sayısal (MAT) (11 Öğrenci)	20	3,18	2,45	16
Matematik	20	3,18	2,45	16
[-] M.8.1.2.1. Tam sayıların, tam sayı kuvvetlerini hesaplar.	1	0,27	0,09	27
[-] M.8.1.3.7. Ondalık ifadelerin kareköklerini belirler.	2	0,55	0,27	27
[-] M.8.2.1.2. Cebirsel ifadelerin çarpımını yapar.	2	0,18	0,18	9
[-] M.8.4.1.2. Verileri sütun, daire veya çizgi grafiği ile gösterir ve bu gösterimler arasında uygun olan dönüşümleri yapar.	3	0,27	0,73	9
[-] M.8.1.2.4. Verilen bir sayıyı 10'un farklı tam sayı kuvvetlerini kullanarak ifade eder.	1	0,09	0,27	9
[-] M.8.2.1.2. Cebirsel ifadelerin çarpımını yapar.	1	0,09	0,18	9
M.8.2.1.3. Özdeşlikleri modellerle açıklar.	1	0,09	0,09	9
[-] M.8.1.3.2. Tamkare olmayan kareköklü bir sayının hangi iki doğal sayı arasında olduğunu belirler.	1	0,09	0,09	9
[-] M.8.2.1.3. Özdeşlikleri modellerle açıklar.	1	0,09	0,09	9
[-] M.8.1.2.2. Üslü ifadelerle ilgili temel kuralları anlar, birbirine denk ifadeler oluşturur.	1	0,09	0,09	9
[-] M.8.5.1.5. Basit bir olayın olma olasılığını hesaplar.	2	0,45	0	23
[-] M.8.2.1.2. Cebirsel ifadelerin çarpımını yapar.M.8.5.1.5. Basit bir olayın olma olasılığını hesaplar.	1	0,18	0,18	18
[-] M.8.1.3.5. Kareköklü ifadelerde toplama ve çıkarma işlemlerini yapar.	1	0,36	0	36
[-] M.8.1.1.1. Verilen pozitif tam sayıların pozitif tam sayı çarpanlarını bulur, pozitif tam sayıların pozitif tam sayı çarpanlarını üslü ifadelerin çarpımı şeklinde yazar.	2	0,36	0,18	18
[-] M.8.1.1.2. İki doğal sayının en büyük ortak bölenini (EBOB) ve en küçük ortak katını (EKOK) hesaplar, ilgili problemleri çözer.	1	0,09	0,09	9

	Soru	D	Y	%
Sözel (TAR) (12 Öğrenci)	10	7,08	2,42	71
Tarih	10	7,08	2,42	71
[+] İT.A.8.2.7. Büyük Millet Meclisine karşı ayaklanmalar ile ayaklanmaların bastırılması için alınan tedbirleri analiz eder.	1	0,58	0,33	58
[+] İT.A.8.2.8. Mustafa Kemal'in ve Türk milletinin Sevr Antlaşması'na karşı tepkilerini değerlendirir.	1	0,75	0,25	75
[+] İT.A.8.2.5. Millî Mücadele'nin hazırlık döneminde Mustafa Kemal'in yaptığı çalışmaları analiz eder.	1	0,75	0,25	75
[+] İT.A.8.3.1. Millî Mücadele Dönemi'nde Doğu Cephesi ve Güney Cephesi'nde meydana gelen gelişmeleri kavrar.	1	0,83	0,08	83
[+] İT.A.8.1.4. Mustafa Kemal'in askerlik hayatı ile ilgili olayları ve olguları onun kişilik özellikleri ile ilişkilendirir.	1	0,75	0,25	75
[+] İT.A.8.2.6. Misakımillî'nin kabulünü ve Büyük Millet Meclisinin açılışını vatanın bütünlüğü esası ile "ulusal egemenlik" ve "tam bağımsızlık" ilkeleri ile ilişkilendirir.	1	0,50	0,42	50
[+] İT.A.8.3.2. Millî Mücadele Dönemi'nde Batı Cephesi'nde meydana gelen gelişmeleri kavrar.	1	0,67	0,33	67
[+] İT.A.8.3.4. Türk milletinin millî birlik, beraberlik ve dayanışmasının bir örneği olarak Tekalif-i Millîye Emirleri doğrultusunda yapılan uygulamaları analiz eder.	1	0,83	0,08	83
[+] İT.A.8.2.2. Birinci Dünya Savaşı'nda Osmanlı Devleti'nin durumu hakkında çıkarımlarda bulunur.	1	0,50	0,33	50
[+] İT.A.8.1.1. Avrupa'daki gelişmelerin yansımaları bağlamında Osmanlı Devleti'nin yirminci yüzyılın başlarındaki siyasi ve sosyal durumunu kavrar.	1	0,92	0,08	92

	Soru	D	Y	%
Sözel (İNG) (12 Öğrenci)	10	5,83	3,67	58
İngilizce	10	5,83	3,67	58
[-] İNG.8.4.1 Following phone conversations	1	0,33	0,58	33
[+] İNG.8.3.3 Making simple inquiries	1	0,75	0,25	75
[+] İNG.8.1.3 Making simple inquiries	1	0,58	0,42	58
[+] İNG.8.2.3 Stating personal opinions (Making simple inquiries)	1	0,50	0,42	50
[+] İNG.8.5.3 Making simple inquiries	1	0,50	0,50	50
[+] İNG.8.2.3.Making simple inquiries	1	0,58	0,33	58
[+] İNG.8.2.2.Expressing preferences	1	0,75	0,25	75
[+] İNG.8.3.3.Making simple inquiries	1	0,58	0,33	58
[+] İNG.8.3.1 Describing simple processes	1	0,58	0,33	58
[+] İNG.8.3.2 Expressing preferences	1	0,67	0,25	67

	Soru	D	Y	%
Sayısal (FEN) (11 Öğrenci)	20	9,00	8,73	45
Fen	20	9,00	8,73	45
[-] F.8.3.1.2. Sıvı basıncını etkileyen değişkenleri tahmin eder ve tahminlerini test eder.	2	0,27	1,09	14
[+] F.8.4.4.4. Maddelerin asitlik ve bazlık durumlarına ilişkin pH değerlerini kullanarak çıkarımda bulunur.	2	1,27	0,55	64
[+] F.8.1.1.1. Mevsimlerin oluşumuna yönelik tahminlerde bulunur.	2	1,45	0,55	73
[+] F.8.2.2.2 Tek karakter çaprazlamaları ile ilgili problemler çözerek sonuçları hakkında yorum yapar.	1	0,55	0,36	55
[-] F.8.3.1.2. Sıvı basıncını etkileyen değişkenleri tahmin eder ve tahminlerini test eder.....	1	0,18	0,64	18
[-] F.8.4.3.1. Bileşiklerin kimyasal tepkime sonucunda oluştuğunu bilir.	2	0,55	1,27	27
[+] F.8.3.1.3. Katı, sıvı ve gazların basınç özelliklerinin günlük yaşam ve teknolojideki uygulamalarına örnekler verir.	1	0,73	0,27	73
[-] F.8.2.1.2. DNA'nın yapısını model üzerinde gösterir.	2	0,64	1,09	32
[+] F.8.4.1.1. Periyodik sistemde, grup ve periyotların nasıl oluşturulduğunu açıklar.	2	1,09	0,73	55
[+] F.8.4.4.7. Asit yağmurlarının önlenmesine yönelik çözüm önerileri sunar.	1	0,55	0,27	55
[+] F.8.2.3.1. Örneklere dayanarak yola çıkarak mutasyonu tanımlar.	1	0,55	0,36	55
[-] F.8.1.2.1. İklim ve hava olayları arasındaki farkı açıklar.	2	0,73	1,09	36
[-] F.8.3.1.1. Katı basıncını etkileyen değişkenleri deneyerek keşfeder.	1	0,45	0,45	45

8C ŞUBE KARNESİ

İL	İLÇE	OKUL	SINAV				
VAN	İPEKYOLU	Erek TOKİ Ortaokulu	8. SINIF SILVER DENEME 7 (8S722)				

	Sözel (TÜR)	Sözel (TAR)	Sözel (DİN)	Sözel (İNG)	Sayısal (MAT)	Sayısal (FEN)	Toplam	LGS Puan
	Türkçe	Tarih	Din K.ve A.B.	İngilizce	Matematik	Fen		
	Net	Net	Net	Net	Net	Net		
8C (14)	4,83	3,11	5,36	1,56	3,10	5,24	23,20	257,500
	▼	▼	▼	▼	▼	▼	▼	▼
Okul (37)	5,23 (3)	4,51 (3)	5,37 (2)	3,04 (3)	2,51 (1)	5,97 (3)	26,63 (3)	267,900
İlçe (266)	7,21 (23)	5,38 (24)	6,43 (24)	4,02 (26)	3,87 (15)	6,34 (23)	33,25 (26)	292,980
İl (708)	7,63 (55)	5,49 (53)	6,66 (48)	4,29 (55)	4,35 (42)	6,62 (43)	35,04 (63)	299,850
Genel (28259)	10,85 (482)	7,13 (377)	8,22 (299)	6,44 (417)	8,40 (446)	10,80 (474)	51,84 (761)	305,780

Yukarıdaki tabloda şube isminin yazdığı satırda yazan değerler şubenize ait ortalamalardır. Bu satırın altındaki oklar, şube ortalamasının genel ortalamaya göre durumunu gösterir. Okul, ilçe, il ve genel satırlarında ise; okulunuza, ilçenize, ilinize ve genele ait ortalama gösterilir.

Eğer şube ortalamamız bu değerlere göre daha iyiyse yeşil yazı rengiyle, kötüyse kırmızı yazı rengiyle ilgili değer gösterilir.

Ortalama türlerinin altındaki parantez içindeki değerler katılım sayılarıdır. Ortalama değerlerinin sağında parantez içindeki değerler, o derste şubenin kaçınıcı olduğunu gösterir.

KATILIM RAPORU					
	Sınava Katılan				
	Öğrenci	Şube	Okul	İlçe	İl
8C şubesinde	14				
Okulunuzda	37	4			
İPEKYOLU ilçesinde	266	30	6		
VAN ilinde	708	73	17	4	
Genelde	28259	1128	305	123	45

DERECELER
Genelde sınava 1128 şube katıldı, şubeniz [LGS] puanında 933. oldu
VAN ilinde sınava 73 şube katıldı, şubeniz [LGS] puanında 64. oldu
İPEKYOLU ilçesinde sınava 30 şube katıldı, şubeniz [LGS] puanında 26. oldu
Okulunuzda sınava 4 şube katıldı, şubeniz [LGS] puanında 3. oldu

NET ORTALAMALARINA GÖRE KIYASLAMA

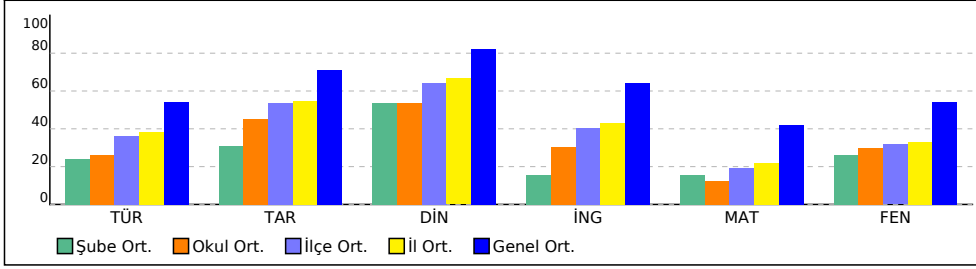

PUAN ORT. GÖRE KIYAS

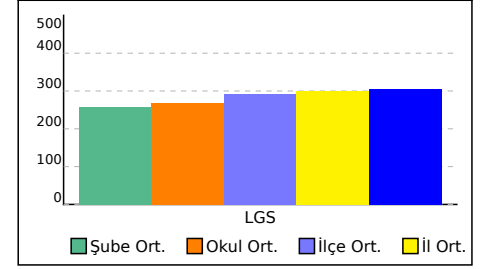

8C ŞUBE KARNESİ

İL	İLÇE	OKUL	SINAV
VAN	İPEKYOLU	Erek TOKİ Ortaokulu	8. SINIF SILVER DENEME 7 (8S722)

Bu sayfada şubenizdeki öğrencilere ait kazanım analizi verilmektedir. Her test başlığının yanında ilgili testle ilgili işlem yapmış öğrenci sayısı verilmektedir. Her kazanım için başarı durumu hesaplanırken bu öğrenci sayıları dikkate alınmıştır.

Soru	D	Y	%	
Sözel (TÜR) (14 Öğrenci)	20	8,36	10,57	42
Türkçe	20	8,36	10,57	42
[+] T.8.3.32. Grafik, tablo ve çizelgeyle sunulan bilgileri yorumlar. Alışlageldik bilginin kodunu açma, bilgiyi verilen şekliyle yorumlama, üzerinde düşünme ve değerlendirme anlayışı gelişir.	2	1,50	0,50	75
[-] T.8.3.14. Metinle ilgili soruları cevaplar.	5	1,07	3,64	21
[+] T.8.3.25. Okudukları ile ilgili çıkarımlarda bulunur.	3	1,57	1,21	52
[-] T.8.3.9. Fiilimsilerin cümledeki işlevlerini kavrar.	1	0,43	0,57	43
[-] T.8.4.16. Yazdıklarını düzenler. (noktalama)	1	0,43	0,57	43
[+] T.8.4.16. Yazdıklarını düzenler. (yazım)	1	0,57	0,36	57
[-] T.8.4.18. Cümlelerin öğelerini ayırt eder.	1	0,29	0,64	29
[+] T.8.3.18. Metindeki yardımcı fikirleri belirler.	1	0,50	0,50	50
[+] T.8.3.17. Metnin ana fikrini/ana duygusunu belirler.	1	0,50	0,50	50
[-] Sözel mantıksal akıl yürütme ve muhakeme gücünü kullanır.	1	0,14	0,71	14
[+] T.8.3.26. Metin türlerini ayırt eder.	1	0,50	0,43	50
[-] T.8.3.5. Bağlamdan yararlanarak bilmediği kelime ve kelime gruplarının anlamını tahmin eder.	2	0,86	0,93	43
Soru	D	Y	%	

Soru	D	Y	%	
Sözel (DİN) (14 Öğrenci)	10	6,50	3,43	65
Din K.ve A.B.	10	6,50	3,43	65
[+] DİN.8.2.2. Zekât ve sadaka ibadetini ayet ve hadislerle açıklar.	2	1,64	0,36	82
[-] DİN.8.3.2. İslam dininin can, nesil, akıl, mal ve din emniyetiyle ilgili ortaya koyduğu ilke ve hedefleri analiz eder.	1	0,29	0,71	29
[+] DİN.8.1.3. Kaza ve kader ile ilgili kavramları analiz eder.	1	0,64	0,36	64
[+] DİN.8.2.1. İslam'ın paylaşma ve yardımlaşmaya verdiği önemi ayet ve hadisler ışığında yorumlar.	1	0,93	0,07	93
[+] DİN.8.3.1. Din, birey ve toplum arasındaki ilişkiyi yorumlar.	2	1,00	1,00	50
[+] 8.2.4. Hz. Şuayb'in (a.s.) hayatını ana hatlarıyla tanıır.	1	0,71	0,21	71
[+] 8.1.2. İnsanın ilmi, iradesi, sorumluluğu ile kader arasında ilişki kurar.	1	0,71	0,29	71
[+] 8.1.4. Toplumda kader ve kaza ile ilgili yaygın olan yanlış anlayışları sorgular.	1	0,57	0,43	57
Soru	D	Y	%	

Soru	D	Y	%	
Sayısal (MAT) (7 Öğrenci)	20	5,14	6,14	26
Matematik	20	5,14	6,14	26
[-] M.8.1.1.1. Verilen pozitif tam sayıların pozitif tam sayı çarpanlarını bulur, pozitif tam sayıların pozitif tam sayı çarpanlarını üslü ifadelerin çarpımı şeklinde yazar.	2	0,71	0,71	36
[-] M.8.1.1.2. İki doğal sayının en büyük ortak bölenini (EBOB) ve en küçük ortak katını (EKOK) hesaplar, ilgili problemleri çözer.	1	0,43	0,14	43
[-] M.8.1.2.1. Tam sayıların, tam sayı kuvvetlerini hesaplar.	1	0,29	0,43	29
[-] M.8.1.3.7. Ondalık ifadelerin kareköklerini belirler.	2	0,29	0,71	14
[-] M.8.1.2.2. Üslü ifadelerle ilgili temel kuralları anlar, birbirine denk ifadeler oluşturur.	1	0,29	0,29	29
[-] M.8.1.2.4. Verilen bir sayıyı 10'un farklı tam sayı kuvvetlerini kullanarak ifade eder.	1	0,29	0,57	29
[-] M.8.1.3.5. Kareköklü ifadelerde toplama ve çıkarma işlemlerini yapar.	1	0,14	0,29	14
[-] M.8.5.1.5. Basit bir olayın olma olasılığını hesaplar.	2	0,57	0,71	29
[-] M.8.2.1.2. Cebirsel ifadelerin çarpımını yapar.	2	0,29	0,43	14
[-] M.8.2.1.2. Cebirsel ifadelerin çarpımını yapar.M.8.5.1.5. Basit bir olayın olma olasılığını hesaplar.	1	0,29	0,43	29
[-] M.8.2.1.3. Özdeşlikleri modellerle açıklar.	1	0,14	0,29	14
[-] M.8.2.1.2. Cebirsel ifadelerin çarpımını yapar.	1	0,14	0,29	14
[-] M.8.1.3.2. Tamkare olmayan kareköklü bir sayının hangi iki doğal sayı arasında olduğunu belirler.	1	0,14	0,57	14
[-] M.8.4.1.2. Verileri sütun, daire veya çizgi grafiği ile gösterir ve bu gösterimler arasında uygun olan dönüşümleri yapar.	3	1,14	0,29	38

Soru	D	Y	%	
Sözel (TAR) (12 Öğrenci)	10	4,75	4,92	48
Tarih	10	4,75	4,92	48
[+] İT.A.8.2.7. Büyük Millet Meclisine karşı ayaklanmalar ile ayaklanmaların bastırılması için alınan tedbirleri analiz eder.	1	0,50	0,42	50
[+] İT.A.8.2.8. Mustafa Kemal'in ve Türk milletinin Sevr Antlaşması'na karşı tepkilerini değerlendirir.	1	0,58	0,42	58
[+] İT.A.8.2.5. Millî Mücadele'nin hazırlık döneminde Mustafa Kemal'in yaptığı çalışmaları analiz eder.	1	0,58	0,33	58
[+] İT.A.8.3.1. Millî Mücadele Dönemi'nde Doğu Cephesi ve Güney Cephesi'nde meydana gelen gelişmeleri kavrar.	1	0,50	0,50	50
[+] İT.A.8.1.4. Mustafa Kemal'in askerlik hayatı ile ilgili olayları ve olguları onun kişilik özellikleri ile ilişkilendirir.	1	0,67	0,33	67
[+] İT.A.8.2.6. Misakımillî'nin kabulünü ve Büyük Millet Meclisinin açılışını vatanın bütünlüğü esası ile "ulusal egemenlik" ve "tam bağımsızlık" ilkeleri ile ilişkilendirir.	1	0,58	0,33	58
[-] İT.A.8.3.2. Millî Mücadele Dönemi'nde Batı Cephesi'nde meydana gelen gelişmeleri kavrar.	1	0,25	0,75	25
[-] İT.A.8.3.4. Türk milletinin millî birlik, beraberlik ve dayanışmasının bir örneği olarak Tekalif-i Millîye Emirleri doğrultusunda yapılan uygulamaları analiz eder.	1	0,42	0,50	42
[+] İT.A.8.2.2. Birinci Dünya Savaşı'nda Osmanlı Devleti'nin durumu hakkında çıkarımlarda bulunur.	1	0,25	0,75	25
[-] İT.A.8.1.1. Avrupa'daki gelişmelerin yansımaları bağlamında Osmanlı Devleti'nin yirminci yüzyılın başlarındaki siyasi ve sosyal durumunu kavrar.	1	0,42	0,58	42
Soru	D	Y	%	

Soru	D	Y	%	
Sözel (İNG) (13 Öğrenci)	10	3,15	4,77	32
İngilizce	10	3,15	4,77	32
[-] İNG.8.4.1 Following phone conversations	1	0,15	0,62	15
[-] İNG.8.3.3 Making simple inquiries	1	0,31	0,54	31
[-] İNG.8.1.3 Making simple inquiries	1	0,08	0,69	8
[-] İNG.8.2.3 Stating personal opinions (Making simple inquiries)	1	0,38	0,54	38
[-] İNG.8.5.3 Making simple inquiries	1	0,38	0,31	38
[-] İNG.8.2.3.Making simple inquiries	1	0,38	0,38	38
[-] İNG.8.2.2.Expressing preferences	1	0,31	0,54	31
[-] İNG.8.3.3.Making simple inquiries	1	0,38	0,23	38
[-] İNG.8.3.1 Describing simple processes	1	0,46	0,46	46
[-] İNG.8.3.2 Expressing preferences	1	0,31	0,46	31
Soru	D	Y	%	

Soru	D	Y	%	
Sayısal (FEN) (11 Öğrenci)	20	8,64	10,18	43
Fen	20	8,64	10,18	43
[-] F.8.2.1.2. DNA'nın yapısını model üzerinde gösterir.	2	0,82	1,18	41
[+] F.8.4.1.1. Periyodik sistemde, grup ve periyotların nasıl oluşturulduğunu açıklar.	2	1,09	0,73	55
[-] F.8.1.2.1. İklim ve hava olayları arasındaki farkı açıklar.	2	0,18	1,64	9
[+] F.8.3.1.1. Katı basıncını etkileyen değişkenleri deneyerek keşfeder.	1	0,55	0,36	55
[-] F.8.4.3.1. Bileşiklerin kimyasal tepkime sonucunda oluştuğunu bilir.	2	0,55	1,36	27
[-] F.8.3.1.2. Sıvı basıncını etkileyen değişkenleri tahmin eder ve tahminlerini test eder.	2	0,55	1,27	27
[+] F.8.3.1.3. Katı, sıvı ve gazların basınç özelliklerinin günlük yaşam ve teknolojideki uygulamalarına örnekler verir.	1	0,82	0,18	82
[+] F.8.4.4.4. Maddelerin asitlik ve bazlık durumlarına ilişkin pH değerlerini kullanarak çıkarımda bulunur.	2	1,18	0,73	59
[+] F.8.1.1.1. Mevsimlerin oluşumuna yönelik tahminlerde bulunur.	2	1,36	0,64	68
[-] F.8.4.4.7. Asit yağmurlarının önlenmesine yönelik çözüm önerileri sunar.	1	0,45	0,55	45
[+] F.8.2.3.1. Örneklerden yola çıkarak mutasyonu tanımlar.	1	0,64	0,27	64
[-] F.8.2.2.2 Tek karakter çaprazlamaları ile ilgili problemler çözümleri hakkında yorum yapar.	1	0,18	0,64	18
[-] F.8.3.1.2. Sıvı basıncını etkileyen değişkenleri tahmin eder ve tahminlerini test eder.....	1	0,27	0,64	27

KURUM ŞUBE ORTALAMALARI LİSTESİ (Puan-1 sıralı)

İL		İLÇE		OKUL									SINAV ADI									KATILIMLAR				
																						OKUL	İLÇE	İL	GENEL	
VAN		İPEKYOLU		Erek TOKİ Ortaokulu									8. SINIF SILVER DENEME 7 (8S722)									37	266	708	28259	
Sıra	Okul		Sınıf	Kat.	Sözel (TÜR)			Sözel (TAR)			Sözel (DİN)			Sözel (İNG)			Sayısal (MAT)			Sayısal (FEN)			Toplam			LGS
					Türkçe			Tarih			Din K.ve A.B.			İngilizce			Matematik			Fen			Toplam			Puan
					D	Y	N	D	Y	N	D	Y	N	D	Y	N	D	Y	N	D	Y	N	D	Y	N	Puan
Genel Ortalama					12,91	6,17	10,85	7,73	1,80	7,13	8,62	1,19	8,22	7,08	1,94	6,44	9,85	4,37	8,40	12,69	5,67	10,80	58,88	21,14	51,84	305,780
İl Ortalaması					10,30	8,03	7,63	6,45	2,88	5,49	7,40	2,21	6,66	5,23	2,81	4,29	6,02	5,03	4,35	9,18	7,70	6,62	44,58	28,66	35,04	299,850
İlçe Ortalaması					10,02	8,44	7,21	6,37	2,99	5,38	7,23	2,41	6,43	5,01	2,97	4,02	5,68	5,43	3,87	9,12	8,32	6,34	43,43	30,56	33,25	292,980
Okul Ortalaması					8,62	10,16	5,23	5,80	3,86	4,51	6,46	3,27	5,37	4,44	4,22	3,04	3,85	4,00	2,51	9,07	9,30	5,97	38,24	34,81	26,63	267,900
1	VAN / İPEKYOLU Erek TOKİ Ortaokulu		8B	12	9,17	9,00	6,17	7,08	2,42	6,28	6,00	3,58	4,81	5,83	3,67	4,61	3,18	2,45	2,36	9,00	8,73	6,09	40,26	29,85	30,32	281,360
2	VAN / İPEKYOLU Erek TOKİ Ortaokulu		8A	10	8,30	10,90	4,67	5,90	3,90	4,60	7,30	2,30	6,53	4,80	3,70	3,57	3,63	4,25	2,21	9,75	8,88	6,79	39,68	33,93	28,37	271,340
3	VAN / İPEKYOLU Erek TOKİ Ortaokulu		8C	14	8,36	10,57	4,83	4,75	4,92	3,11	6,50	3,43	5,36	3,15	4,77	1,56	5,14	6,14	3,10	8,64	10,18	5,24	36,54	40,01	23,20	257,500
4	VAN / İPEKYOLU Erek TOKİ Ortaokulu		8	1	9,00	11,00	5,33	2,00	8,00	-0,67	3,00	7,00	0,67	1,00	9,00	-2,00							15,00	35,00	3,33	217,700

DERS BAŞARILARINA GÖRE KIYASLAMA

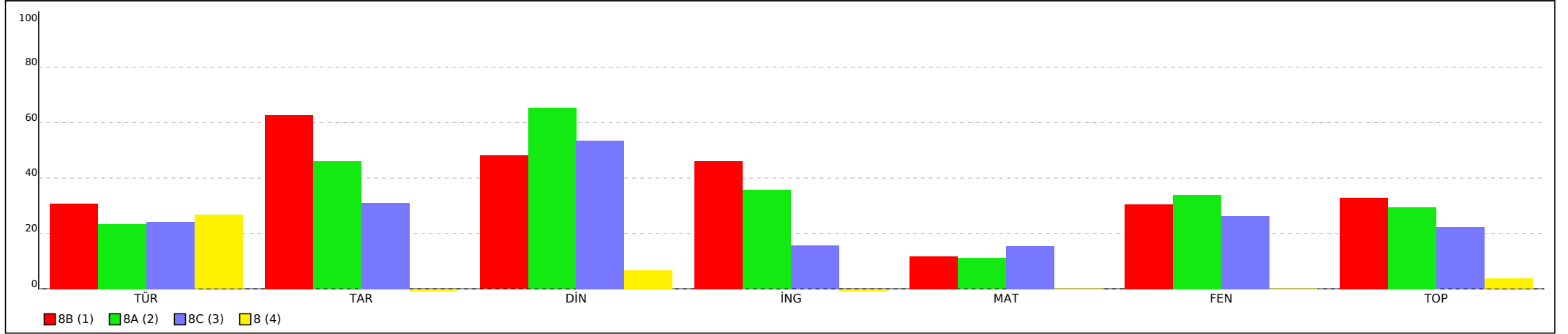

KURUM ŞUBE ORTALAMALARI LİSTESİ (Puan-1 sıralı)

İL		İLÇE		OKUL									SINAV ADI									KATILIMLAR			
																						OKUL	İLÇE	İL	GENEL
VAN		İPEKYOLU		Erek TOKİ Ortaokulu									8. SINIF SILVER DENEME 7 (8S722)									37	266	708	28259
Sıra	Okul	Sınıf	Kat.	Sözel (TÜR)			Sözel (TAR)			Sözel (DİN)			Sözel (İNG)			Sayısal (MAT)			Sayısal (FEN)			Toplam			LGS
				Türkçe			Tarih			Din K.ve A.B.			İngilizce			Matematik			Fen			Toplam			Puan
				D	Y	N	D	Y	N	D	Y	N	D	Y	N	D	Y	N	D	Y	N	D	Y	N	Puan
Genel Ortalama				12,91	6,17	10,85	7,73	1,80	7,13	8,62	1,19	8,22	7,08	1,94	6,44	9,85	4,37	8,40	12,69	5,67	10,80	58,88	21,14	51,84	305,780
İl Ortalaması				10,30	8,03	7,63	6,45	2,88	5,49	7,40	2,21	6,66	5,23	2,81	4,29	6,02	5,03	4,35	9,18	7,70	6,62	44,58	28,66	35,04	299,850
İlçe Ortalaması				10,02	8,44	7,21	6,37	2,99	5,38	7,23	2,41	6,43	5,01	2,97	4,02	5,68	5,43	3,87	9,12	8,32	6,34	43,43	30,56	33,25	292,980
Okul Ortalaması				8,62	10,16	5,23	5,80	3,86	4,51	6,46	3,27	5,37	4,44	4,22	3,04	3,85	4,00	2,51	9,07	9,30	5,97	38,24	34,81	26,63	267,900

PUANA GÖRE KIYASLAMA

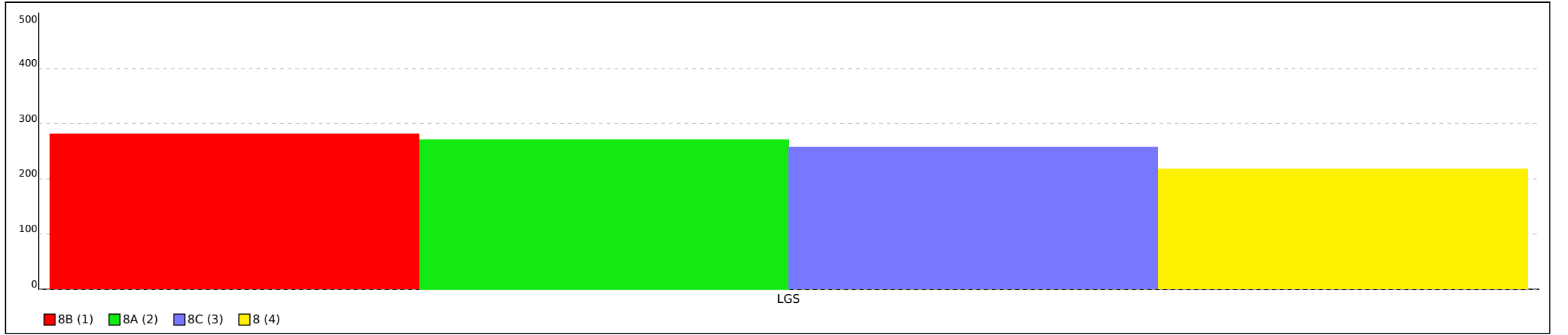

Not: Grafiklerin şube etiketlerinde ilk sütunda yer alan sıra numaraları kullanılmıştır.

SINAV SONUÇ BELGESİ										8. SINIF SILVER DENEME 7 (8S722)									
VAN / İPEKYOLU / Erek TOKİ Ortaokulu										DERSLERE GÖRE BAŞARI ANALİZİ									
Öğrenci					Numara		Sınıf			S D Y B%									
MUHAMMET ADAR AĞTAK					10		8			Sözel (TÜR)									
										20 9 11 45									
										Türkçe									
										20 9 11 45									
										T.8.3.32. Grafik, tablo ve çizelgeyle sunulan bilgileri yorumlar. (Alıştırdığımız bilginin kodunu açma, bilgiyi verilen şeye bağlama)									
										2 1 1 50									
										T.8.3.5. Bağlamdan yararlanarak bilmediği kelime ve kelime gruplarının anlamını tahmin eder.									
										2 1 1 50									
										T.8.3.25. Okudukları ile ilgili çıkarımlarda bulunur.									
										3 3 0 100									
										T.8.3.18. Metindeki yardımcı fikirleri belirler.									
										1 1 0 100									
										T.8.3.14. Metinle ilgili sorular cevaplar.									
										5 1 4 20									
										T.8.3.17. Metnin ana fikrinin/ana duygusunu belirler.									
										1 1 0 100									
										T.8.3.26. Metin türlerini ayırt eder.									
										1 1 0 100									
										Sözel mantıksal akıl yürütme ve muhakeme gücünü kullanır.									
										1 0 1 0									
										T.8.3.9. Fikirlerinin cümledeki işlevlerini kavrar.									
										1 0 1 0									
										T.8.4.16. Yazdıklarını düzenler. (noktalama)									
										1 0 1 0									
										T.8.4.16. Yazdıklarını düzenler. (yazım)									
										1 0 1 0									
										T.8.4.18. Cümlelerin öğelerini ayırt eder.									
										1 0 1 0									
										Sözel (TAR)									
										10 2 8 20									
										Tarih									
										10 2 8 20									
										İTA.8.1.4. Mustafa Kemal'in askerlik hayatı ile ilgili olayları ve olguları onun kişilik özellikleri ile ilişkilendirir.									
										1 1 0 100									
										İTA.8.2.6. Misakımlı'nın kabulünü ve Büyük Millet Meclisinin açılışını vatanın bütünlüğü esası ile "ulusal egemenlik" kavramı ile ilişkilendirir.									
										1 1 0 100									
										İTA.8.2.2. Birinci Dünya Savaşı'nda Osmanlı Devleti'nin durumu hakkında çıkarımlarda bulunur.									
										1 0 1 0									
										İTA.8.1.1. Avrupa'daki gelişmelerin yansımaları bağlamında Osmanlı Devleti'nin yirminci yüzyılın başlarındaki siyasi durumunu değerlendirir.									
										1 0 1 0									
										İTA.8.3.2. Millî Mücadele Dönemi'nde Batı Cephesi'nde meydana gelen gelişmeleri kavrar.									
										1 0 1 0									
										İTA.8.3.4. Türk milletinin millî birlik, beraberlik ve dayanışmasının bir örneği olarak Tekalif-i Milliye Emirleri doğrultusunda hareket etmesini değerlendirir.									
										1 0 1 0									
										İTA.8.2.5. Millî Mücadele'nin hazırlık döneminde Mustafa Kemal'in yaptığı çalışmalarını analiz eder.									
										1 0 1 0									
										İTA.8.3.1. Millî Mücadele Dönemi'nde Doğu Cephesi ve Güney Cephesi'nde meydana gelen gelişmeleri kavrar.									
										1 0 1 0									
										İTA.8.2.7. Büyük Millet Meclisine karşı ayaklanmalar ile ayaklanmaların bastırılması için alınan tedbirleri analiz eder.									
										1 0 1 0									
										İTA.8.2.8. Mustafa Kemal'in ve Türk milletinin Sevri Antlaşması'na karşı tepkilerini değerlendirir.									
										1 0 1 0									
										Sözel (DİN)									
										10 3 7 30									
										Din K.ve A.B.									
										10 3 7 30									
										DİN.8.1.3. Kaza ve kader ile ilgili kavramları analiz eder.									
										1 0 1 0									
										DİN.8.2.1. İslam'ın paylaşma ve yardımlaşmaya verdiği önemi ayet ve hadisler ışığında yorumlar.									
										1 0 1 0									
										DİN.8.2.2. Zekât ve sadaka ibadetini ayet ve hadislerle açıklar.									
										2 1 1 50									
										DİN.8.3.2. İslam dininin can, nesil, akıl, mal ve din emniyetiyle ilgili ortaya koyduğu ilke ve hedefleri analiz eder.									
										1 1 0 100									
										8.1.2. İnsanın ilmi, iradesi, sorumluluğu ile kader arasında ilişki kurar.									
										1 1 0 100									
										8.1.4. Toplumda kader ve kaza ile ilgili yaygın olan yanlış anlayışları sorgular.									
										1 0 1 0									
										DİN.8.3.1. Din, birey ve toplum arasındaki ilişkiyi yorumlar.									
										2 0 2 0									
										8.2.4. Hz. Şuayb'ın (a.s.) hayatını ana hatlarıyla tanıtır.									
										1 0 1 0									
										Sözel (İNG)									
										10 1 9 10									
										İngilizce									
										10 1 9 10									
										İNG.8.1.3 Making simple inquiries									
										1 0 1 0									
										İNG.8.2.3 Stating personal opinions (Making simple inquiries)									
										1 0 1 0									
										İNG.8.3.1 Describing simple processes									
										1 0 1 0									
										İNG.8.3.2 Expressing preferences									
										1 0 1 0									
										İNG.8.3.3 Making simple inquiries									
										1 0 1 0									
										İNG.8.4.1 Following phone conversations									
										1 0 1 0									
										İNG.8.5.3 Making simple inquiries									
										1 1 0 100									
										İNG.8.2.3.Making simple inquiries									
										1 0 1 0									
										İNG.8.2.2.Expressing preferences									
										1 0 1 0									
										İNG.8.3.3.Making simple inquiries									
										1 0 1 0									

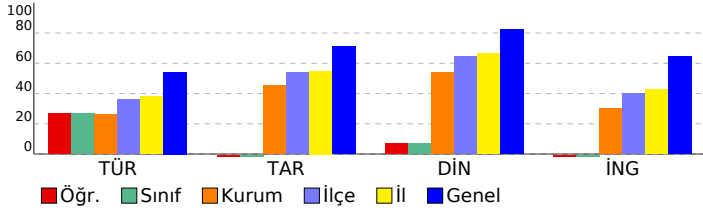

SINAV SONUÇ BELGESİ								8. SINIF SILVER DENEME 7 (8S722)								
VAN / İPEKYOLU / Erek TOKİ Ortaokulu								DERSLERE GÖRE BAŞARI ANALİZİ								
Öğrenci				Numara		Sınıf		S D Y B%								
DİLŞAH GENÇER				209		8A		Sözel (TÜR) 20 8 11 40								
Puan Türü		Puan	Genel Ort.	Dereceler				Türkçe 20 8 11 40								
LGS		▼ 242,566	305,780	Snf	Kurum	İlçe	İl	Genel	T.8.3.32. Grafik, tablo ve çizelgeyle sunulan bilgileri yorumlar. (Alışlageldik bilginin kodunu açma, bilgiyi verilen şeye bağlamdan yararlanarak bilmediği kelime ve kelime gruplarının anlamını tahmin eder.							
Puanı Hesaplanan:				37	266	707	28249	T.8.3.25. Okudukları ile ilgili çıkarımlarda bulunur.								
Katılımlar:				10	37	266	708	28259	T.8.3.18. Metindeki yardımcı fikirleri belirler.							
Ders	Soru	Doğru	Yanlış	Net	Başarı %	Sınıf Ort.	Kurum Ort.	Genel Ort.	T.8.3.14. Metinle ilgili sorular cevaplar.							
Türkçe	20	8	11	4,33	22	▼ 4,67	▼ 5,23	▼ 10,85	T.8.3.17. Metnin ana fikrin/ana duygusunu belirler.							
Tarih	10	7	3	6,00	60	▲ 4,60	▲ 4,51	▼ 7,13	T.8.3.26. Metin türlerini ayırt eder.							
Din K.ve A.B.	10	8	2	7,33	73	▲ 6,53	▲ 5,37	▼ 8,22	Sözel mantıksal akıl yürütme ve muhakeme gücünü kullanır.							
İngilizce	10	2	0	2,00	20	▼ 3,57	▼ 3,04	▼ 6,44	T.8.3.9. Fikirlerinin cümledeki işlevlerini kavrar.							
Toplam:	90	25	16	19,67	22	▼ 26,57	▼ 24,43	▼ 34,22	T.8.4.16. Yazdıklarını düzenler. (noktalama)							
Soru No	12345678901234567890								Sözel (TAR) 10 7 3 70							
Sözel (TÜR)	DacBdBAgDDacA cBcaab								Tarih 10 7 3 70							
Cevap Anh.	A DCACBCACDDBDACBBACBD								İTA.8.1.4. Mustafa Kemal'in askerlik hayatı ile ilgili olayları ve olguları onun kişilik özellikleri ile ilişkilendirir.							
Sözel (TAR)	cccCABDCCD								İTA.8.2.6. Misakımlı'nın kabulünü ve Büyük Millet Meclisinin açılışını vatanın bütünlüğü esası ile "ulusal egemenlik" kavramı ile ilişkilendirir.							
Cevap Anh.	A DBBCABDCCD								İTA.8.2.2. Birinci Dünya Savaşı'nda Osmanlı Devleti'nin durumu hakkında çıkarımlarda bulunur.							
Sözel (DİN)	CACDcCCBDC								İTA.8.1.1. Avrupa'daki gelişmelerin yansımaları bağlamında Osmanlı Devleti'nin yirminci yüzyılın başlarındaki siyasi gelişmelerini değerlendirir.							
Cevap Anh.	A CACDDCCBDD								İTA.8.3.2. Millî Mücadele Dönemi'nde Batı Cephesi'nde meydana gelen gelişmeleri kavrar.							
Sözel (İNG)	B A								İTA.8.3.4. Türk milletinin millî birlik, beraberlik ve dayanışmasının bir örneği olarak Tekalif-i Milliye Emirleri doğrultusunda faaliyetlerini değerlendirir.							
Cevap Anh.	A BDCDBBABAC								İTA.8.2.5. Millî Mücadele'nin hazırlık döneminde Mustafa Kemal'in yaptığı çalışmalarını analiz eder.							
								İTA.8.3.1. Millî Mücadele Dönemi'nde Doğu Cephesi ve Güney Cephesi'nde meydana gelen gelişmeleri kavrar.								
								İTA.8.2.7. Büyük Millet Meclisine karşı ayaklanmalar ile ayaklanmaların bastırılması için alınan tedbirleri analiz eder.								
								İTA.8.2.8. Mustafa Kemal'in ve Türk milletinin Sevri Antlaşması'na karşı tepkilerini değerlendirir.								
								Sözel (DİN) 10 8 2 80								
								Din K.ve A.B. 10 8 2 80								
								DİN.8.1.3. Kaza ve kader ile ilgili kavramları analiz eder.								
								DİN.8.2.1. İslam'ın paylaşma ve yardımlaşmaya verdiği önemi ayet ve hadisler ışığında yorumlar.								
								DİN.8.2.2. Zekât ve sadaka ibadetini ayet ve hadislerle açıklar.								
								DİN.8.3.2. İslam dininin can, nesil, akıl, mal ve din emniyetiyle ilgili ortaya koyduğu ilke ve hedefleri analiz eder.								
								8.1.2. İnsanın ilmi, iradesi, sorumluluğu ile kader arasında ilişki kurar.								
								8.1.4. Toplumda kader ve kaza ile ilgili yaygın olan yanlış anlayışları sorgular.								
								DİN.8.3.1. Din, birey ve toplum arasındaki ilişkiyi yorumlar.								
								8.2.4. Hz. Şuayb'in (a.s.) hayatını ana hatlarıyla tanıtır.								
								Sözel (İNG) 10 2 0 20								
								İngilizce 10 2 0 20								
								İNG.8.1.3 Making simple inquiries								
								İNG.8.2.3 Stating personal opinions (Making simple inquiries)								
								İNG.8.3.1 Describing simple processes								
								İNG.8.3.2 Expressing preferences								
								İNG.8.3.3 Making simple inquiries								
								İNG.8.4.1 Following phone conversations								
								İNG.8.5.3 Making simple inquiries								
								İNG.8.2.3 Making simple inquiries								
								İNG.8.2.2 Expressing preferences								
								İNG.8.3.3 Making simple inquiries								

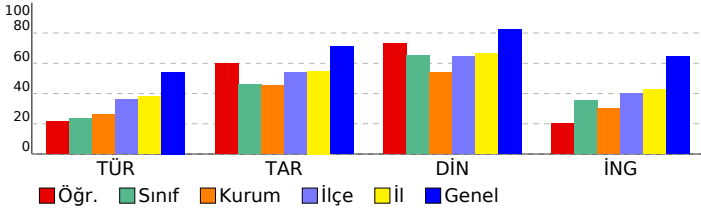

SINAV SONUÇ BELGESİ							
VAN / İPEKYOLU / Erek TOKİ Ortaokulu							
Öğrenci				Numara		Sınıf	
FIRAT ACARGÜL				4		8A	
Puan Türü	Puan	Genel Ort.	Dereceler				
			Snf	Kurum	İlçe	İl	Genel
LGS	▼ 265,309	305,780	7	17	156	444	21533
Puanı Hesaplanan:			37	266	707	28249	
Katılımlar:			10	37	266	708	28259

Ders	Soru	Doğru	Yanlış	Net	Başarı %	Sınıf Ort.	Kurum Ort.	Genel Ort.
Türkçe	20	7	13	2,67	13	▼ 4,67	▼ 5,23	▼ 10,85
Tarih	10	6	4	4,67	47	▲ 4,60	▲ 4,51	▼ 7,13
Din K.ve A.B.	10	7	2	6,33	63	▼ 6,53	▲ 5,37	▼ 8,22
İngilizce	10	6	4	4,67	47	▲ 3,57	▲ 3,04	▼ 6,44
Matematik	20	4	1	3,67	18	▲ 2,21	▲ 2,51	▼ 8,40
Fen	20	7	12	3,00	15	▼ 6,79	▼ 5,97	▼ 10,80
Toplam:	90	37	36	25,00	28	▼ 26,57	▲ 24,43	▼ 34,22

Soru No	12345678901234567890
Sözel (TÜR)	bccaAddCBDDaDcccAaaB
Cevap Anh.	B CDBDACACBDACDDBBABCB
Sözel (TAR)	aDDCCadBaC
Cevap Anh.	B CDDCDBABBC
Sözel (DİN)	C CABDaDbC
Cevap Anh.	B CDCABDDDDCC
Sözel (İNG)	BBcDAdAaaD
Cevap Anh.	B BBBDABACCD
Sayısal (MAT)	a D CBD
Cevap Anh.	B DBDCABACBDAACACBCBDD
Sayısal (FEN)	dbBbcdDabBcBaaadBc A
Cevap Anh.	B CABDAADDBBABCCDDBBDA

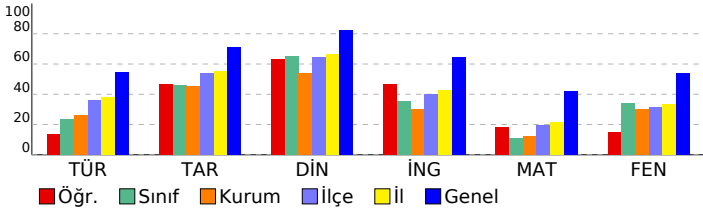

8. SINIF SILVER DENEME 7 (8S722)

DERSLERE GÖRE BAŞARI ANALİZİ		S	D	Y	B%
Sözel (TÜR)		20	7	13	35
Türkçe		20	7	13	35
T.8.3.32. Grafik, tablo ve çizelgeyle sunulan bilgileri yorumlar.[]Alışıldık bilgilerin kodunu açma, bilgiyi verilen şe		2	0	2	0
T.8.3.14. Metinle ilgili soruların cevaplar.		5	0	5	0
T.8.3.25. Okudukları ile ilgili çıkarımlarda bulunur.		3	2	1	67
T.8.3.9. Filimsilerin cümledeki işlevlerini kavrar.		1	0	1	0
T.8.4.16. Yazdıklarını düzenler. (noktalam)		1	1	0	100
T.8.4.16. Yazdıklarını düzenler. (yazım)		1	1	0	100
T.8.4.18. Cümlenin öğelerini ayırır eder.		1	1	0	100
T.8.3.18. Metindeki yardımcı fikirleri belirler.		1	0	1	0
T.8.3.17. Metnin ana fikrini/ana duygusunu belirler.		1	1	0	100
Sözel mantıksal akıl yürütme ve muhakeme gücünü kullanır.		1	0	1	0
T.8.3.26. Metin türlerini ayırır eder.		1	0	1	0
T.8.3.5. Bağlamdan yararlanarak bilmediği kelime ve kelime gruplarının anlamını tahmin eder.		2	1	1	50
Sözel (TAR)		10	6	4	60
Tarih		10	6	4	60
İTA.8.2.7. Büyük Millet Meclisine karşı ayaklanmalar ile ayaklanmaların bastırılması için alınan tedbirleri analiz eder		1	0	1	0
İTA.8.2.8. Mustafa Kemal'in ve Türk milletinin Sevri Antlaşması'na karşı tepkilerini değerlendirir.		1	1	0	100
İTA.8.2.5. Millî Mücadele'nin hazırlık döneminde Mustafa Kemal'in yaptığı çalışmalarını analiz eder.		1	1	0	100
İTA.8.3.1. Millî Mücadele Dönemi'nde Doğu Cephesi ve Güney Cephesi'nde meydana gelen gelişmeleri kavrar.		1	1	0	100
İTA.8.1.4. Mustafa Kemal'in askerlik hayatı ile ilgili olayları ve olguları onun kişisel özellikleri ile ilişkilendirir.		1	1	0	100
İTA.8.2.6. Misakımlı'nın kabulünü ve Büyük Millet Meclisinin açılışını vatanın bütünlüğü esaslı ile "ulusal egemenlik		1	0	1	0
İTA.8.3.2. Millî Mücadele Dönemi'nde Batı Cephesi'nde meydana gelen gelişmeleri kavrar.		1	0	1	0
İTA.8.3.4. Türk milletinin millî birlik, beraberlik ve dayanışmasının bir örneği olarak Tekalif-i Milliye Emirleri doğrultu		1	1	0	100
İTA.8.2.2. Birinci Dünya Savaşı'nda Osmanlı Devleti'nin durumu hakkında çıkarımlarda bulunur.		1	0	1	0
İTA.8.1.1. Avrupa'daki gelişmelerin yansımaları bağlamında Osmanlı Devleti'nin yirminci yüzyılın başlarındaki siyas		1	0	1	0
Sözel (DİN)		10	7	2	70
Din K.ve A.B.		10	7	2	70
DİN.8.2.2. Zekât ve sadaka ibadetini ayet ve hadislerle açıklar.		2	2	0	100
DİN.8.3.2. İslam dininin can, nesil, akıl, mal ve din emniyetiyle ilgili ortaya koyduğu ilke ve hedefleri analiz eder.		1	0	0	0
DİN.8.1.3. Kaza ve kader ile ilgili kavramları analiz eder.		1	1	0	100
DİN.8.2.1. İslam'ın paylaşma ve yardımlaşmaya verdiği önemi ayet ve hadisler ışığında yorumlar.		1	1	0	100
DİN.8.3.1. Din, birey ve toplum arasındaki ilişkiyi yorumlar.		2	1	1	50
8.2.4. Hz. Şuayb'in (a.s.) hayatını ana hatlarıyla tanıtır.		1	1	0	100
8.1.2. İnsanın ilmi, iradesi, sorumluluğu ile kader arasındaki ilişkiyi kurar.		1	1	0	100
8.1.4. Toplumda kader ve kaza ile ilgili yaygın olan yanlış anlayışları sorgular.		1	0	1	0
Sözel (İNG)		10	6	4	60
İngilizce		10	6	4	60
İNG.8.4.1. Following phone conversations		1	1	0	100
İNG.8.3.3. Making simple inquiries		1	1	0	100
İNG.8.1.3. Making simple inquiries		1	0	1	0
İNG.8.2.3. Stating personal opinions (Making simple inquiries)		1	1	0	100
İNG.8.5.3. Making simple inquiries		1	1	0	100
İNG.8.2.3. Making simple inquiries		1	0	1	0
İNG.8.2.2. Expressing preferences		1	1	0	100
İNG.8.3.3. Making simple inquiries		1	0	1	0
İNG.8.3.1. Describing simple processes		1	0	1	0
İNG.8.3.2. Expressing preferences		1	1	0	100
Sayısal (MAT)		20	4	1	20
Matematik		20	4	1	20
M.8.1.2.1. Tam sayıların, tam sayı kuvvetlerini hesaplar.		1	0	1	0
M.8.1.3.7. Ondalık ifadelerin kareköklerini belirler.		2	0	0	0
M.8.2.1.2. Cebirsel ifadelerin çarpımını yapar.		2	1	0	50
M.8.4.1.2. Verileri sütun, daire veya çizgi grafiği ile gösterir ve bu gösterimler arasında uygun olan dönüşümleri yap		3	1	0	33
M.8.1.2.4. Verilen bir sayıyı 10'un farklı tam sayı kuvvetlerini kullanarak ifade eder.		1	0	0	0
M.8.2.1.2. Cebirsel ifadelerin çarpımını yapar.[]M.8.2.1.3. Özdeşlikleri modellerle açıklar.		1	0	0	0
M.8.1.3.2. Tamkare olmayan kareköklü bir sayının hangi iki doğal sayı arasında olduğunu belirler.		1	1	0	100
M.8.2.1.3. Özdeşlikleri modellerle açıklar.		1	1	0	100
M.8.1.2.2. Üslü ifadelerle ilgili temel kuralları anlar, birbirine denk ifadeler oluşturur.		1	0	0	0
M.8.5.1.5. Basit bir olayın olma olasılığını hesaplar.		2	0	0	0
M.8.2.1.2. Cebirsel ifadelerin çarpımını yapar.M.8.5.1.5. Basit bir olayın olma olasılığını hesaplar.		1	0	0	0
M.8.1.3.5. Kareköklü ifadelerde toplama ve çıkarma işlemlerini yapar.		1	0	0	0
M.8.1.1.1. Verilen pozitif tam sayıların pozitif tam sayı çarpımlarını bulur, pozitif tam sayıların pozitif tam sayı çarpı		2	0	0	0
M.8.1.1.2. İki doğal sayının en büyük ortak bölenini (EBOB) ve en küçük ortak katını (EKOK) hesaplar, ilgili probleml		1	0	0	0
Sayısal (FEN)		20	7	12	35
Fen		20	7	12	35
F.8.3.1.2. Sıvı basıncını etkileyen değişkenleri tahmin eder ve tahminlerini test eder.		2	0	1	0
F.8.4.4. Maddelerin asitlik ve bazlık durumlarına ilişkin pH değerlerini kullanarak çıkarımda bulunur.		2	1	1	50
F.8.1.1.1. Mevsimlerin oluşumuna yönelik tahminlerde bulunur.		2	2	0	100
F.8.2.2.2. Tek karakter çaprazlamaları ile ilgili problemler çözerek sonuçları hakkında yorum yapar.		1	0	1	0
F.8.3.1.2. Sıvı basıncını etkileyen değişkenleri tahmin eder ve tahminlerini test eder.....		1	0	1	0
F.8.4.3.1. Bileşiklerin kimyasal tepkime sonucunda oluştuğunu bilir.		2	0	2	0
F.8.3.1.3. Katı, sıvı ve gazların basınç özelliklerinin günlük yaşam ve teknolojideki uygulamalarına örnekler verir.		1	1	0	100
F.8.2.1.2. DNA'nın yapısını model üzerinde gösterir.		2	0	2	0
F.8.4.1.1. Periyodik sistemde, grup ve periyotların nasıl oluşturulduğunu açıklar.		2	0	2	0
F.8.4.4.7. Asit yağmurlarının önlenmesine yönelik çözüm önerileri sunar.		1	1	0	100
F.8.2.3.1. Örneklerden yola çıkarak mutasyonu tanımlar.		1	1	0	100
F.8.1.2.1. İklim ve hava olayları arasındaki farkı açıklar.		2	1	1	50
F.8.3.1.1. Katı basıncını etkileyen değişkenleri deneyerek keşfeder.		1	0	1	0

SINAV SONUÇ BELGESİ							
VAN / İPEKYOLU / Erek TOKİ Ortaokulu							
Öğrenci				Numara		Sınıf	
MERCAN ACAR				257		8A	
Puan Türü	Puan	Genel Ort.	Dereceler				
			Snf	Kurum	İlçe	İl	Genel
LGS	▼ 216,530	305,780	9	31	223	618	27050
	Puanı Hesaplanan:		37	266	707	28249	
Katılımlar:			10	37	266	708	28259

Ders	Soru	Doğru	Yanlış	Net	Başarı %	Sınıf Ort.	Kurum Ort.	Genel Ort.
Türkçe	20	5	15	0,00	0	▼ 4,67	▼ 5,23	▼ 10,85
Tarih	10	3	7	0,67	7	▼ 4,60	▼ 4,51	▼ 7,13
Din K.ve A.B.	10	5	5	3,33	33	▼ 6,53	▼ 5,37	▼ 8,22
İngilizce	10	2	6	0,00	0	▼ 3,57	▼ 3,04	▼ 6,44
Matematik	20	3	6	1,00	5	▼ 2,21	▼ 2,51	▼ 8,40
Fen	20	6	14	1,33	7	▼ 6,79	▼ 5,97	▼ 10,80
Toplam:	90	24	53	6,33	7	▼ 26,57	▼ 24,43	▼ 34,22

Soru No	12345678901234567890
Sözel (TÜR)	cdbCBadbcabDBcCaacd
Cevap Anh.	A DCACBCACDDBDACBBACBD
Sözel (TAR)	DdCCAdaabc
Cevap Anh.	A DBBCABDCCD
Sözel (DİN)	aACbcCCabD
Cevap Anh.	A CACDDCCBDD
Sözel (İNG)	BcabdacB
Cevap Anh.	A BDCDBBAC
Sayısal (MAT)	d cc A cc BA b
Cevap Anh.	A BCDBBAABCDDACBACDCAD
Sayısal (FEN)	aDbabBadAcaBdcdeCbc
Cevap Anh.	A BDACDBDADABCADBBBCDA

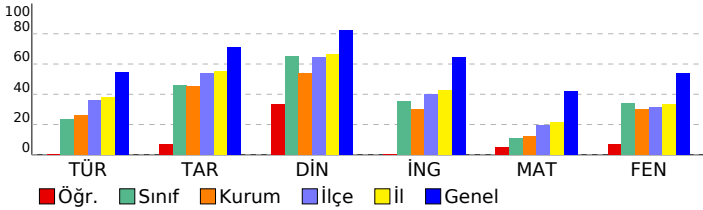

8. SINIF SILVER DENEME 7 (8S722)

DERSLERE GÖRE BAŞARI ANALİZİ		S	D	Y	B%
Sözel (TÜR)		20	5	15	25
Türkçe		20	5	15	25
T.8.3.32. Grafik, tablo ve çizelgeyle sunulan bilgileri yorumlar. [Alışageldik bilginin kodunu açma, bilgiyi verilen şe		2	0	2	0
T.8.3.5. Bağlamdan yararlanarak bilmediği kelime ve kelime gruplarının anlamını tahmin eder.		2	1	1	50
T.8.3.25. Okudukları ile ilgili çıkarımlarda bulunur.		3	1	2	33
T.8.3.18. Metindeki yardımcı fikirleri belirler.		1	0	1	0
T.8.3.14. Metinle ilgili sorular cevaplar.		5	3	2	60
T.8.3.17. Metnin ana fikrin/ana duygusunu belirler.		1	0	1	0
T.8.3.26. Metin türlerini ayırt eder.		1	0	1	0
Sözel mantıksal akıl yürütme ve muhakeme gücünü kullanır.		1	0	1	0
T.8.3.9. Fikirlerinin cümledeki işlevlerini kavrar.		1	0	1	0
T.8.4.16. Yazdıklarını düzenler: (noktalama)		1	0	1	0
T.8.4.16. Yazdıklarını düzenler: (yazım)		1	0	1	0
T.8.4.18. Cümlenin öğelerini ayırt eder.		1	0	1	0
Sözel (TAR)		10	3	7	30
Tarih		10	3	7	30
İTA.8.1.4. Mustafa Kemal'in askerlik hayatı ile ilgili olayları ve olgular onun kişilik özellikleri ile ilişkilendirir.		1	1	0	100
İTA.8.2.6. Misakımlı'nın kabulünü ve Büyük Millet Meclisinin açılışını vatanın bütünlüğü esasıyla "ulusal egemenlik		1	0	1	0
İTA.8.2.2. Birinci Dünya Savaşı'nda Osmanlı Devleti'nin durumu hakkında çıkarımlarda bulunur.		1	0	1	0
İTA.8.1.1. Avrupa'daki gelişmelerin yansımaları bağlamında Osmanlı Devleti'nin yirminci yüzyılın başlarındaki siyas		1	1	0	100
İTA.8.3.2. Millî Mücadele Dönemi'nde Batı Cephesi'nde meydana gelen gelişmeleri kavrar.		1	1	0	100
İTA.8.3.4. Türk milletinin millî birlik, beraberlik ve dayanışmasının bir örneği olarak Tekalif-i Milliye Emirleri doğrultu		1	0	1	0
İTA.8.2.5. Millî Mücadele'nin hazırlık döneminde Mustafa Kemal'in yaptığı çalışmaları analiz eder.		1	0	1	0
İTA.8.3.1. Millî Mücadele Dönemi'nde Doğu Cephesi ve Güney Cephesi'nde meydana gelen gelişmeleri kavrar.		1	0	1	0
İTA.8.2.7. Büyük Millet Meclisine karşı ayaklanmalar ile ayaklanmaların bastırılması için alınan tedbirleri analiz eder		1	0	1	0
İTA.8.2.8. Mustafa Kemal'in ve Türk milletinin Sevri Antlaşması'na karşı tepkilerini değerlendirir.		1	0	1	0
Sözel (DİN)		10	5	5	50
Din K.ve A.B.		10	5	5	50
DİN.8.1.3. Kaza ve kader ile ilgili kavramları analiz eder.		1	0	1	0
DİN.8.1.2. İslam'ın paylaşma ve yardımlaşmaya verdiği önemi ayet ve hadisler ışığında yorumlar.		1	1	0	100
DİN.8.2.2. Zekât ve sadaka ibadetini ayet ve hadislerle açıklar.		2	2	0	100
DİN.8.3.2. İslam dininin can, nesil, akıl, mal ve din emniyetiyle ilgili ortaya koyduğu ilke ve hedefleri analiz eder.		1	0	1	0
8.1.2. İnsanın ilmi, iradesi, sorumluluğu ile kader arasındaki ilişki kurar.		1	0	1	0
8.1.4. Toplumda kader ve kaza ile ilgili yaygın olan yanlış anlayışları sorgular.		1	1	0	100
DİN.8.3.1. Din, birey ve toplum arasındaki ilişkiyi yorumlar.		2	1	1	50
8.2.4. Hz. Şuayb'ın (a.s.) hayatını ana hatlarıyla tanıtır.		1	0	1	0
Sözel (İNG)		10	2	6	20
İngilizce		10	2	6	20
İNG.8.1.3 Making simple inquiries		1	1	0	100
İNG.8.2.3 Stating personal opinions (Making simple inquiries)		1	0	1	0
İNG.8.3.1 Describing simple processes		1	0	1	0
İNG.8.3.2 Expressing preferences		1	0	1	0
İNG.8.3.3 Making simple inquiries		1	0	1	0
İNG.8.4.1 Following phone conversations		1	0	1	0
İNG.8.5.3 Making simple inquiries		1	0	1	0
İNG.8.2.3.Making simple inquiries		1	1	0	100
İNG.8.2.2.Expressing preferences		1	0	0	0
İNG.8.3.3.Making simple inquiries		1	0	0	0
Sayısal (MAT)		20	3	6	15
Matematik		20	3	6	15
M.8.1.1.1. Verilen pozitif tam sayıların pozitif tam sayı çarpanlarını bulur, pozitif tam sayıların pozitif tam sayı çarpe		2	0	2	0
M.8.1.1.2. İki doğal sayının en büyük ortak bölenini (EBOB) ve en küçük ortak katını (EKOK) hesaplar, ilgili probleml		1	0	0	0
M.8.1.2.1. Tam sayıların, tam sayı kuvvetlerini hesaplar.		1	0	1	0
M.8.1.3.7. Ondalık ifadelerin kareköklerini belirler.		2	0	0	0
M.8.1.2.2. Üslü ifadelerle ilgili temel kuralları anlar, birbirine denk ifadeler oluşturur.		1	0	0	0
M.8.1.2.4. Verilen bir sayıyı 10'un farklı tam sayı kuvvetlerini kullanarak ifade eder.		1	1	0	100
M.8.1.3.5. Kareköklü ifadelerde toplama ve çıkarma işlemlerini yapar.		1	0	0	0
M.8.5.1.5. Basit bir olayın olma olasılığını hesaplar.		2	0	1	0
M.8.2.1.2. Cebirsel ifadelerin çarpımını yapar.		2	0	2	0
M.8.2.1.2. Cebirsel ifadelerin çarpımını yapar.M.8.5.1.5. Basit bir olayın olma olasılığını hesaplar.		1	0	0	0
M.8.2.1.3. Özdeşlikleri modellerle açıklar.		1	1	0	100
M.8.2.1.2. Cebirsel ifadelerin çarpımını yapar [M.8.2.1.3. Özdeşlikleri modellerle açıklar.		1	1	0	100
M.8.1.3.2. Tamkare olmayan kareköklü bir sayının hangi iki doğal sayı arasında olduğunu belirler.		1	0	0	0
M.8.4.1.2. Verileri sütun, daire veya çizgi grafiği ile gösterir ve bu gösterimler arasında uygun olan dönüşümleri ya		3	0	0	0
Sayısal (FEN)		20	6	14	30
Fen		20	6	14	30
F.8.2.1.2. DNA'nın yapısını model üzerinde gösterir.		2	0	2	0
F.8.4.1.1. Periyodik sistemde, grup ve periyotların nasıl oluşturulduğunu açıklar.		2	2	0	100
F.8.1.2.1. İklim ve hava olayları arasındaki farkı açıklar.		2	1	1	50
F.8.3.1.1. Katı basıncını etkileyen değişkenleri deneyerek keşfeder.		1	0	1	0
F.8.4.3.1. Bileşiklerin kimyasal tepkime sonucunda oluştuğunu bilir.		2	0	2	0
F.8.3.1.2. Sıvı basıncını etkileyen değişkenleri tahmin eder ve tahminlerini test eder.		2	0	2	0
F.8.3.1.3. Katı, sıvı ve gazların basınç özelliklerinin günlük yaşam ve teknolojiadaki uygulamalarına örnekler verir.		1	1	0	100
F.8.4.4.4. Maddelerin asitlik ve bazlık durumlarına ilişkin pH değerlerini kullanarak çıkarımda bulunur.		2	1	1	50
F.8.1.1.1. Mevsimlerin oluşumuna yönelik tahminlerde bulunur.		2	0	2	0
F.8.4.4.7. Asit yağmurlarının önlenmesine yönelik çözüm önerilerini sunar.		1	1	0	100
F.8.2.3.1. Örneklerden yola çıkarak mutasyon tanımlar.		1	0	1	0
F.8.2.2.2 Tek karakter çaprazlamaları ile ilgili problemler çözerek sonuçları hakkında yorum yapar.		1	0	1	0
F.8.3.1.2. Sıvı basıncını etkileyen değişkenleri tahmin eder ve tahminlerini test eder.....		1	0	1	0

SINAV SONUÇ BELGESİ

8. SINIF SILVER DENEME 7 (8S722)

VAN / İPEKYOLU / Ereğ TOKİ Ortaokulu							
Öğrenci			Numara		Sınıf		
NURSEL KURUCAN			221		8A		
Puan Türü	Puan	Genel Ort.	Dereceler				
			Snf	Kurum	İlçe	İl	Genel
LGS	▼ 276,283	305,780	6	13	135	403	19537
			Puanı Hesaplanan:		37	266	707
Katılımlar:		10	37	266	708	28259	

DERSLERE GÖRE BAŞARI ANALİZİ				S	D	Y	B%
Sözel (TÜR)				20	8	9	40
Türkçe				20	8	9	40
T.8.3.32. Grafik, tablo ve çizelgeyle sunulan bilgileri yorumlar. Alışıldık bilgilerin kodunu açma, bilgiyi verilen şeyle ilişkilendirir.				2	2	0	100
T.8.3.14. Metnin ilgili sorularını cevaplar.				5	0	4	0
T.8.3.25. Okudukları ile ilgili çıkarımlarda bulunur.				3	0	3	100
T.8.3.9. Fikirlerin cümledeki işlevlerini kavrar.				1	0	0	0
T.8.4.16. Yazdıklarını düzenler. (noktalama)				1	0	1	0
T.8.4.16. Yazdıklarını düzenler. (yazım)				1	1	0	100
T.8.4.18. Cümlenin öğelerini ayırt eder.				1	0	1	0
T.8.3.18. Metindeki yardımcı fikirleri belirler.				1	1	0	100
T.8.3.17. Metnin ana fikrini/ana duygusunu belirler.				1	1	0	100
Sözel mantıksal akıl yürütme ve muhakeme gücünü kullanır.				1	0	0	0
T.8.3.26. Metin türlerini ayırt eder.				1	0	1	0
T.8.3.5. Bağlamdan yararlanarak bilmediği kelime ve kelime gruplarının anlamını tahmin eder.				2	0	2	0

Ders	Soru	Doğru	Yanlış	Net	Başarı %	Sınıf Ort.	Kurum Ort.	Genel Ort.
Türkçe	20	8	9	5,00	25	▲ 4,67	▼ 5,23	▼ 10,85
Tarih	10	7	2	6,33	63	▲ 4,60	▲ 4,51	▼ 7,13
Din K.ve A.B.	10	9	1	8,67	87	▲ 6,53	▲ 5,37	▲ 8,22
İngilizce	10	4	3	3,00	30	▼ 3,57	▼ 3,04	▼ 6,44
Matematik	20	2	7	-0,33	-2	▼ 2,21	▼ 2,51	▼ 8,40
Fen	20	10	7	7,67	38	▲ 6,79	▲ 5,97	▼ 10,80
Toplam:	90	40	29	30,33	34	▲ 26,57	▲ 24,43	▼ 34,22

Sözel (TAR)				10	7	2	70
Tarih				10	7	2	70
İT.8.2.7. Büyük Millet Meclisine karşı ayaklanmalar ile ayaklanmaların bastırılması için alınan tedbirleri analiz eder.				1	0	1	0
İT.8.2.8. Mustafa Kemal'in ve Türk milletinin Sevri Antlaşması'na karşı tepkilerini değerlendirir.				1	1	0	100
İT.8.2.5. Millî Mücadele'nin hazırlık döneminde Mustafa Kemal'in yaptığı çalışmalarını analiz eder.				1	0	1	100
İT.8.3.1. Millî Mücadele Dönemi'nde Doğu Cephesi ve Güney Cephesi'nde meydana gelen gelişmeleri kavrar.				1	1	0	100
İT.8.1.4. Mustafa Kemal'in askerlik hayatı ile ilgili olayları ve olguları onun kişisel özellikleriyle ilişkilendirir.				1	1	0	100
İT.8.2.6. Misakımlı'nın kabulünü ve Büyük Millet Meclisinin açılışını vatanın bütünlüğü esaslı ile "ulusal egemenlik" ilkesiyle değerlendirir.				1	0	1	0
İT.8.3.2. Millî Mücadele döneminde Batı Cephesi'nde meydana gelen gelişmeleri kavrar.				1	1	0	100
İT.8.3.4. Türk milletinin millî birlik, beraberlik ve dayanışmasının bir örneği olarak Tekalif-i Milliye Emirleri doğrultusunda hareket eder.				1	1	0	100
İT.8.2.2. Birinci Dünya Savaşı'nda Osmanlı Devleti'nin durumu hakkında çıkarımlarda bulunur.				1	0	0	0
İT.8.1.1. Avrupa'daki gelişmelerin yansımaları bağlamında Osmanlı Devleti'nin yirminci yüzyılın başlarındaki siyasî durumu değerlendirir.				1	0	1	100

Soru No	12345678901234567890
Sözel (TÜR)	CDcaAa bBca Db cdBdB
Cevap Anh.	B CDBDACACBDACDDBBABC
Sözel (TAR)	bDDCdaAB C
Cevap Anh.	B CDDCDBABBC
Sözel (DİN)	CDCABDDBCC
Cevap Anh.	B CDCABDDDDCC
Sözel (İNG)	dBa BA Cc
Cevap Anh.	B BBBDBABCCD
Sayısal (MAT)	cc abaBDc d
Cevap Anh.	B DBDCABACBDAACACBCBDD
Sayısal (FEN)	CABbdADaDB BcaacB d
Cevap Anh.	B CABDAADBDBABCCDDBBDA

Sözel (DİN)				10	9	1	90
Din K.ve A.B.				10	9	1	90
DİN.8.2.2. Zekât ve sadaka ibadetini ayet ve hadislerle açıklar.				2	2	0	100
DİN.8.3.2. İslam dininin can, nesil, akıl, mal ve din emniyetiyle ilgili ortaya koyduğu ilke ve hedefleri analiz eder.				1	1	0	100
DİN.8.1.3. Kaza ve kader ile ilgili kavramları analiz eder.				1	1	0	100
DİN.8.2.1. İslam'ın paylaşma ve yardımlaşmaya verdiği önemi ayet ve hadisler ışığında yorumlar.				1	1	0	100
DİN.8.3.1. Din, birey ve toplum arasındaki ilişkiyi yorumlar.				2	2	0	100
8.2.4. Hz. Şuayb'in (a.s.) hayatını ana hatlarıyla tanır.				1	1	0	100
8.1.2. İnsanın ilmi, iradesi, sorumluluğu ile kader arasındaki ilişkiyi kurar.				1	0	1	0
8.1.4. Toplumda kader ve kaza ile ilgili yaygın olan yanlış anlayışları sorgular.				1	1	0	100

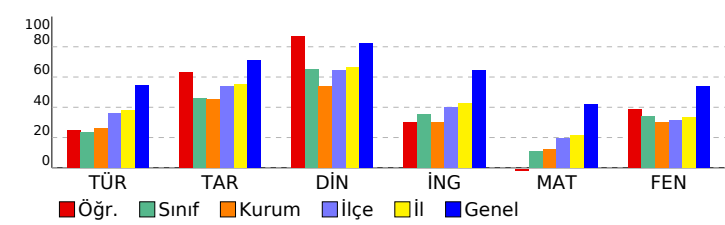

Sözel (İNG)				10	4	3	40
İngilizce				10	4	3	40
İNG.8.4.1 Following phone conversations				1	0	1	0
İNG.8.3.3 Making simple inquiries				1	1	0	100
İNG.8.1.3 Making simple inquiries				1	0	1	0
İNG.8.2.3 Stating personal opinions (Making simple inquiries)				1	0	0	0
İNG.8.5.3 Making simple inquiries				1	0	0	0
İNG.8.2.3 Making simple inquiries				1	1	0	100
İNG.8.2.2 Expressing preferences				1	1	0	100
İNG.8.3.3 Making simple inquiries				1	0	0	0
İNG.8.3.1 Describing simple processes				1	1	0	100
İNG.8.3.2 Expressing preferences				1	0	1	0

Sayısal (MAT)				20	2	7	10
Matematik				20	2	7	10
M.8.1.2.1. Tam sayıların, tam sayı kuvvetlerini hesaplar.				1	0	0	0
M.8.1.3.7. Ondalık ifadelerin kareköklerini belirler.				2	0	2	0
M.8.2.1.2. Cebirsel ifadelerin çarpımını yapar.				2	0	1	0
M.8.4.1.2. Verilen sütun, daire veya çizgi grafiği ile gösterir ve bu gösterimler arasında uygun olan dönüşümleri yapar.				3	1	0	33
M.8.1.2.4. Verilen bir sayıyı 10'un farklı tam sayı kuvvetlerini kullanarak ifade eder.				1	0	0	0
M.8.2.1.2. Cebirsel ifadelerin çarpımını yapar. M.8.2.1.3. Özdeşlikleri modellerle açıklar.				1	0	1	0
M.8.1.3.2. Tamkare olmayan kareköklü bir sayının hangi iki doğal sayı arasında olduğunu belirler.				1	0	1	0
M.8.2.1.3. Özdeşlikleri modellerle açıklar.				1	1	0	100
M.8.1.2.2. Üslü ifadelerle ilgili temel kuralları anlar, birbirine denk ifadeler oluşturur.				1	0	1	0
M.8.5.1.5. Basit bir olayın olma olasılığını hesaplar.				2	0	0	0
M.8.2.1.2. Cebirsel ifadelerin çarpımını yapar. M.8.5.1.5. Basit bir olayın olma olasılığını hesaplar.				1	0	1	0
M.8.1.3.5. Kareköklü ifadelerde toplama ve çıkarma işlemlerini yapar.				1	0	0	0
M.8.1.1.1. Verilen pozitif tam sayıların pozitif tam sayı çarpınlarını bulur, pozitif tam sayıların pozitif tam sayı çarpımını bulur.				2	0	0	0
M.8.1.1.2. İki doğal sayının en büyük ortak bölenini (EBOB) ve en küçük ortak katını (EKOK) hesaplar, ilgili problemi çözer.				1	0	0	0

Sayısal (FEN)				20	10	7	50
Fen				20	10	7	50
F.8.3.1.2. Sıvı basıncını etkileyen değişkenleri tahmin eder ve tahminlerini test eder.				2	1	0	50
F.8.4.4. Maddelerin asidik ve bazik durumlarına ilişkin pH değerlerini kullanarak çıkarımda bulunur.				2	1	1	50
F.8.1.1.1. Mevsimlerin oluşumuna yönelik tahminlerde bulunur.				2	2	0	100
F.8.2.2.2. Tek karakter çaprazlamaları ile ilgili problemler çözerek sonuçları yorum yapar.				1	0	1	0
F.8.3.1.2. Sıvı basıncını etkileyen değişkenleri tahmin eder ve tahminlerini test eder.....				1	0	1	0
F.8.4.3.1. Bileşiklerin kimyasal tepkime sürecinde oluştuğunu bilir.				2	1	1	50
F.8.3.1.3. Katı, sıvı ve gazların basınç özelliklerinin günlük yaşam ve teknolojideki uygulamalarına örnekler verir.				1	1	0	100
F.8.2.1.2. DNA'nın yapısını model üzerinde gösterir.				2	0	1	0
F.8.4.1.1. Periyodik sistemde, grup ve periyotların nasıl oluşturulduğunu açıklar.				2	1	0	50
F.8.4.4.7. Asit yağmurlarının önlenmesine yönelik çözüm önerilerini sunar.				1	1	0	100
F.8.2.3.1. Örneklerden yola çıkarak mutasyonu tanımlar.				1	1	0	100
F.8.1.2.1. İklim ve hava olayları arasındaki farkı açıklar.				2	1	1	50
F.8.3.1.1. Katı basıncını etkileyen değişkenleri deneyerek keşfeder.				1	0	1	0

SINAV SONUÇ BELGESİ							
VAN / İPEKYOLU / Erek TOKİ Ortaokulu							
Öğrenci				Numara	Sınıf		
ROJHAT MANGAN				83	8A		
Puan Türü	Puan	Genel Ort.	Dereceler				
			Snf	Kurum	İlçe	İl	Genel
LGS	▼ 286,998	305,780	5	11	123	362	18066
Puanı Hesaplanan:			37	266	707	28249	
Katılımlar:			10	37	266	708	28259

Ders	Soru	Doğru	Yanlış	Net	Başarı %	Sınıf Ort.	Kurum Ort.	Genel Ort.
Türkçe	20	9	9	6,00	30	▲ 4,67	▲ 5,23	▼ 10,85
Tarih	10	9	1	8,67	87	▲ 4,60	▲ 4,51	▲ 7,13
Din K.ve A.B.	10	9	0	9,00	90	▲ 6,53	▲ 5,37	▲ 8,22
İngilizce	10	7	2	6,33	63	▲ 3,57	▲ 3,04	▼ 6,44
Matematik	20	0	2	-0,67	-3	▼ 2,21	▼ 2,51	▼ 8,40
Fen	20	9	5	7,33	37	▲ 6,79	▲ 5,97	▼ 10,80
Toplam:	90	43	19	36,67	41	▲ 26,57	▲ 24,43	▲ 34,22

Soru No	12345678901234567890
Sözel (TÜR)	CDa AadaBbAdDb BdBdB
Cevap Anh.	B CDBDACACBDACDDBBABCB
Sözel (TAR)	CDDCDBdBBC
Cevap Anh.	B CDDCDBABBC
Sözel (DİN)	CDCABD DCC
Cevap Anh.	B CDCABDDDDCC
Sözel (İNG)	BB DdBAaCD
Cevap Anh.	B BBBDABACCD
Sayısal (MAT)	d c
Cevap Anh.	B DBDCABACBDAACACBCBDD
Sayısal (FEN)	ABbcAD bB a CaDBB
Cevap Anh.	B CABDAADDBBABCDDDBBDA

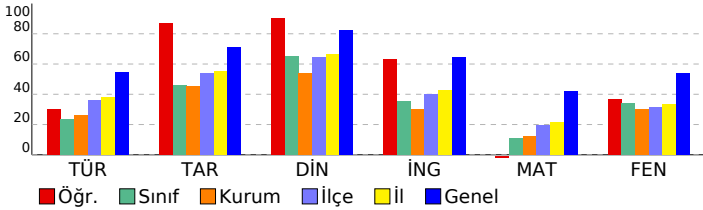

8. SINIF SILVER DENEME 7 (8S722)			
DERSLERE GÖRE BAŞARI ANALİZİ			S D Y B%
Sözel (TÜR)			20 9 9 45
Türkçe			20 9 9 45
T.8.3.32. Grafik, tablo ve çizelgeyle sunulan bilgileri yorumlar. [Alışageldik bilginin kodunu açma, bilgiyi verilen şe	2	2	0 100
T.8.3.14. Metinle ilgili soruların cevaplar.	5	0	4 0
T.8.3.25. Okudukları ile ilgili çıkarımlarda bulunur.	3	0	0 100
T.8.3.9. Fikirlerin cümledeki işlevlerini kavrar.	1	0	1 0
T.8.4.16. Yazdıklarını düzenler. (noktalama)	1	0	1 0
T.8.4.16. Yazdıklarını düzenler. (yazım)	1	1	0 100
T.8.4.18. Cümlenin öğelerini ayırır eder.	1	0	1 0
T.8.3.18. Metindeki yardımcı fikirleri belirler.	1	1	0 100
T.8.3.17. Metnin ana fikrini/ana duygusunu belirler.	1	1	0 100
Sözel mantıksal akıl yürütme ve muhakeme gücünü kullanır.	1	0	0 0
T.8.3.26. Metin türlerini ayırır eder.	1	1	0 100
T.8.3.5. Bağlamdan yararlanarak bilmediği kelime ve kelime gruplarının anlamını tahmin eder.	2	0	2 0
Sözel (TAR)			10 9 1 90
Tarih			10 9 1 90
İTA.8.2.7. Büyük Millet Meclisine karşı ayaklanmalar ile ayaklanmaların bastırılması için alınan tedbirleri analiz eder	1	1	0 100
İTA.8.2.8. Mustafa Kemal'in ve Türk milletinin Sevri Antlaşması'na karşı tepkilerini değerlendirir.	1	1	0 100
İTA.8.2.5. Millî Mücadele'nin hazırlık döneminde Mustafa Kemal'in yaptığı çalışmalarını analiz eder.	1	1	0 100
İTA.8.3.1. Millî Mücadele Dönemi'nde Doğu Cephesi ve Güney Cephesi'nde meydana gelen gelişmeleri kavrar.	1	1	0 100
İTA.8.1.4. Mustafa Kemal'in askerlik hayatı ile ilgili olayları ve olguları onun kişisel özellikleri ile ilişkilendirir.	1	1	0 100
İTA.8.2.6. Misakımlı'nın kabulünü ve Büyük Millet Meclisinin açılışını vatanın bütünlüğü esaslı ile "ulusal egemenlik	1	1	0 100
İTA.8.3.2. Millî Mücadele Dönemi'nde Batı Cephesi'nde meydana gelen gelişmeleri kavrar.	1	0	1 0
İTA.8.3.4. Türk milletinin millî birlik, beraberlik ve dayanışmasının bir örneği olarak Tekalif-i Milliye Emirleri doğrultu	1	1	0 100
İTA.8.2.2. Birinci Dünya Savaşı'nda Osmanlı Devleti'nin durumu hakkında çıkarımlarda bulunur.	1	1	0 100
İTA.8.1.1. Avrupa'daki gelişmelerin yansımaları bağlamında Osmanlı Devleti'nin yirminci yüzyılın başlarındaki siyas	1	1	0 100
Sözel (DİN)			10 9 0 90
Din K.ve A.B.			10 9 0 90
DİN.8.2.2. Zekât ve sadaka ibadetini ayet ve hadislerle açıklar.	2	2	0 100
DİN.8.3.2. İslam dininin can, nesil, akıl, mal ve din emniyetiyle ilgili ortaya koyduğu ilke ve hedefleri analiz eder.	1	1	0 100
DİN.8.1.3. Kaza ve kader ile ilgili kavramları analiz eder.	1	1	0 100
DİN.8.2.1. İslam'ın paylaşma ve yardımlaşmaya verdiği önemi ayet ve hadisler ışığında yorumlar.	1	1	0 100
DİN.8.3.1. Din, birey ve toplum arasındaki ilişkiyi yorumlar.	2	1	0 50
8.2.4. Hz. Şuayb'in (a.s.) hayatını ana hatlarıyla tanıtır.	1	1	0 100
8.1.2. İnsanın ilmi, iradesi, sorumluluğu ile kader arasındaki ilişkiyi kurar.	1	1	0 100
8.1.4. Toplumda kader ve kaza ile ilgili yaygın olan yanlış anlayışları sorgular.	1	1	0 100
Sözel (İNG)			10 7 2 70
İngilizce			10 7 2 70
İNG.8.4.1. Following phone conversations	1	1	0 100
İNG.8.3.3. Making simple inquiries	1	1	0 100
İNG.8.1.3. Making simple inquiries	1	0	0 0
İNG.8.2.3. Stating personal opinions (Making simple inquiries)	1	1	0 100
İNG.8.5.3. Making simple inquiries	1	0	1 0
İNG.8.2.3. Making simple inquiries	1	1	0 100
İNG.8.2.2. Expressing preferences	1	1	0 100
İNG.8.3.3. Making simple inquiries	1	0	1 0
İNG.8.3.1. Describing simple processes	1	1	0 100
İNG.8.3.2. Expressing preferences	1	1	0 100
Sayısal (MAT)			20 0 2 0
Matematik			20 0 2 0
M.8.1.2.1. Tam sayıların, tam sayı kuvvetlerini hesaplar.	1	0	0 0
M.8.1.3.7. Ondalık ifadelerin kareköklerini belirler.	2	0	0 0
M.8.2.1.2. Cebirsel ifadelerin çarpımını yapar.	2	0	0 0
M.8.4.1.2. Verileni sütun, daire veya çizgi grafiği ile gösterir ve bu gösterimler arasında uygun olan dönüşümleri yap	3	0	0 0
M.8.1.2.4. Verilen bir sayıyı 10'un farklı tam sayı kuvvetlerini kullanarak ifade eder.	1	0	0 0
M.8.2.1.2. Cebirsel ifadelerin çarpımını yapar. [M.8.2.1.3. Özdeşlikleri modellerle açıklar.	1	0	0 0
M.8.1.3.2. Tamkare olmayan kareköklü bir sayının hangi iki doğal sayı arasında olduğunu belirler.	1	0	0 0
M.8.2.1.3. Özdeşlikleri modellerle açıklar.	1	0	0 0
M.8.1.2.2. Üslü ifadelerle ilgili temel kuralları anlar, birbirine denk ifadeler oluşturur.	1	0	0 0
M.8.5.1.5. Basit bir olayın olma olasılığını hesaplar.	2	0	0 0
M.8.2.1.2. Cebirsel ifadelerin çarpımını yapar. M.8.5.1.5. Basit bir olayın olma olasılığını hesaplar.	1	0	1 0
M.8.1.3.5. Kareköklü ifadelerde toplama ve çıkarma işlemlerini yapar.	1	0	0 0
M.8.1.1.1. Verilen pozitif tam sayıların pozitif tam sayı çarpımlarını bulur, pozitif tam sayıların pozitif tam sayı çarps	2	0	1 0
M.8.1.1.2. İki doğal sayının en büyük ortak bölenini (EBOB) ve en küçük ortak katını (EKOK) hesaplar, ilgili problemi	1	0	0 0
Sayısal (FEN)			20 9 5 45
Fen			20 9 5 45
F.8.3.1.2. Sıvı basıncını etkileyen değişkenleri tahmin eder ve tahminlerini test eder.	2	0	0 0
F.8.4.4. Maddelerin asitlik ve bazlık durumlarına ilişkin pH değerlerini kullanarak çıkarımda bulunur.	2	2	0 100
F.8.1.1.1. Mevsimlerin oluşumuna yönelik tahminlerde bulunur.	2	2	0 100
F.8.2.2.2. Tek karakter çaprazlamaları ile ilgili problemler çözerek sonuçları hakkında yorum yapar.	1	0	1 0
F.8.3.1.2. Sıvı basıncını etkileyen değişkenleri tahmin eder ve tahminlerini test eder.....	1	0	1 0
F.8.4.3.1. Bileşiklerin kimyasal tepkime sonucunda oluştuğunu bilir.	2	1	1 50
F.8.3.1.3. Katı, sıvı ve gazların basınç özelliklerinin günlük yaşam ve teknolojideki uygulamalarına örnekler verir.	1	1	0 100
F.8.2.1.2. DNA'nın yapısını model üzerinde gösterir.	2	0	0 0
F.8.4.1.1. Periyodik sistemde, grup ve periyotların nasıl oluşturulduğunu açıklar.	2	1	1 50
F.8.4.4.7. Asit yağmurlarının önlenmesine yönelik çözüm önerileri sunar.	1	1	0 100
F.8.2.3.1. Örneklerden yola çıkarak mutasyonu tanımlar.	1	0	1 0
F.8.1.2.1. İklim ve hava olayları arasındaki farkı açıklar.	2	0	0 0
F.8.3.1.1. Katı basıncını etkileyen değişkenleri deneyerek keşfeder.	1	1	0 100

SINAV SONUÇ BELGESİ								8. SINIF SILVER DENEME 7 (8S722)											
VAN / İPEKYOLU / Erek TOKİ Ortaokulu								DERSLERE GÖRE BAŞARI ANALİZİ											
Öğrenci								Numara		Sınıf		S		D		Y		B%	
RUMEYSA TEMİZEL								43		8A		20		9		11		45	
Puan Türü	Puan	Genel Ort.	Dereceler						Sf	Kurum	İlçe	İl	Genel	S	D	Y	B%		
			Sf	Kurum	İlçe	İl	Genel	S										D	Y
LGS	▼ 299,879	305,780	2	8	108	314	12782												
Puanı Hesaplanan:			37	266	707	28249													
Katılımlar:			10	37	266	708	28259												

Ders	Soru	Doğru	Yanlış	Net	Başarı %	Sınıf Ort.	Kurum Ort.	Genel Ort.
Türkçe	20	9	11	5,33	27	▲ 4,67	▲ 5,23	▼ 10,85
Tarih	10	8	2	7,33	73	▲ 4,60	▲ 4,51	▲ 7,13
Din K.ve A.B.	10	9	1	8,67	87	▲ 6,53	▲ 5,37	▲ 8,22
İngilizce	10	8	2	7,33	73	▲ 3,57	▲ 3,04	▲ 6,44
Matematik	20	4	6	2,00	10	▼ 2,21	▼ 2,51	▼ 8,40
Fen	20	11	8	8,33	42	▲ 6,79	▲ 5,97	▼ 10,80
Toplam:	90	49	30	39,00	43	▲ 26,57	▲ 24,43	▲ 34,22

Soru No	12345678901234567890	
Sözel (TÜR)	DdABcCAdDbcDcCbDdbbcc	
Cevap Anh.	A DCABCBACDDBDACBBACBD	
Sözel (TAR)	DaBCABDCCb	
Cevap Anh.	A DBBCABDCCD	
Sözel (DİN)	CAaDDCCBDD	
Cevap Anh.	A CACDDCCBDD	
Sözel (İNG)	cDCDaBABAC	
Cevap Anh.	A BDCDBBABAC	
Sayısal (MAT)	dac A cCdA Ac	
Cevap Anh.	A BCBDBAABCDACBACDCAD	
Sayısal (FEN)	BDcCaB ADAcAbDdBdaDc	
Cevap Anh.	A BDACDBDADABCADBBBCDA	

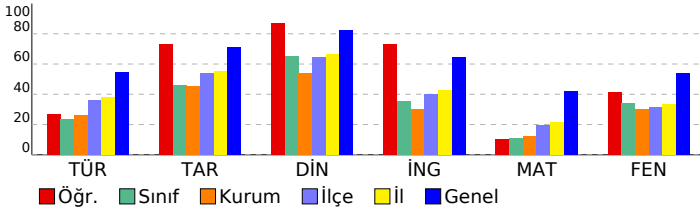

DERSLERE GÖRE BAŞARI ANALİZİ				S	D	Y	B%
Sözel (TÜR)				20	9	11	45
Türkçe				20	9	11	45
T.8.3.32.	Grafik, tablo ve çizelgeyle sunulan bilgileri yorumlar.	Alışıldık bilgilerin kodunu açma, bilgiyi verilen şeye	2	1	1	50	
T.8.3.5.	Bağlamdan yararlanarak bilmediği kelime ve kelime gruplarının anlamını tahmin eder.		2	2	0	100	
T.8.3.25.	Okudukları ile ilgili çıkarımlarda bulunur.		3	1	2	33	
T.8.3.18.	Metindeki yardımcı fikirleri belirler.		1	1	0	100	
T.8.3.14.	Metinle ilgili soruları cevaplar.		5	2	3	40	
T.8.3.17.	Metnin ana fikrinin/ana düşüncesini belirler.		1	1	0	100	
T.8.3.26.	Metin türlerini ayırır.		1	1	0	100	
Sözel mantıksal akıl yürütme ve muhakeme gücünü kullanır.				1	0	1	0
T.8.3.9.	Filimsilerin cümledeki işlevlerini kavrar.		1	0	1	0	
T.8.4.16.	Yazdıklarını düzenler. (noktalamaya)		1	0	1	0	
T.8.4.16.	Yazdıklarını düzenler. (yazım)		1	0	1	0	
T.8.4.18.	Cümlenin öğelerini ayırır.		1	0	1	0	
Sözel (TAR)				10	8	2	80
Tarih				10	8	2	80
ITA.8.1.4.	Mustafa Kemal'in askerlik hayatı ile ilgili olayları ve olguları onun kişilik özellikleriyle ilişkilendirir.		1	1	0	100	
ITA.8.2.6.	Misakımlı'nın kabulünü ve Büyük Millet Meclisinin açılışını vatanın bütünlüğü esasıyla "ulusal egemenlik"		1	0	1	0	
ITA.8.2.2.	Birinci Dünya Savaşı'nda Osmanlı Devleti'nin durumu hakkında çıkarımlarda bulunur.		1	0	0	100	
ITA.8.1.1.	Avrupa'daki gelişmelerin yansımaları bağlamında Osmanlı Devleti'nin yirminci yüzyılın başlarındaki siyasal		1	1	0	100	
ITA.8.3.2.	Milî Mücadele Dönemi'nde Batı Cephesi'nde meydana gelen gelişmeleri kavrar.		1	1	0	100	
ITA.8.3.4.	Türk milletinin millî birlik, beraberlik ve dayanışmasının bir örneği olarak Tekalif-i Milliye Emirleri doğrultusunda		1	1	0	100	
ITA.8.2.5.	Milî Mücadele'nin hazırlık döneminde Mustafa Kemal'in yaptığı çalışmalarını analiz eder.		1	0	0	100	
ITA.8.3.1.	Milî Mücadele Dönemi'nde Doğu Cephesi ve Güney Cephesi'nde meydana gelen gelişmeleri kavrar.		1	1	0	100	
ITA.8.2.7.	Büyük Millet Meclisine karşı ayaklanmalar ile ayaklanmaların bastırılması için alınan tedbirleri analiz eder		1	1	0	100	
ITA.8.2.8.	Mustafa Kemal'in ve Türk milletinin Sevri Antlaşması'na karşı tepkilerini değerlendirir.		1	0	1	0	
Sözel (DİN)				10	9	1	90
Din K.ve A.B.				10	9	1	90
DİN.8.1.3.	Kaza ve kader ile ilgili kavramları analiz eder.		1	1	0	100	
DİN.8.1.2.	İslam'ın paylaşma ve yardımlaşmaya verdiği önemi ayet ve hadisler ışığında yorumlar.		1	1	0	100	
DİN.8.2.2.	Zekât ve sadaka ibadetini ayet ve hadislerle açıklar.		2	1	1	50	
DİN.8.3.2.	İslam dininin can, nesil, akıl, mal ve din emniyetiyle ilgili ortaya koyduğu ilke ve hedefleri analiz eder.		1	1	0	100	
8.1.2.	İnsanın ilmi, iradesi, sorumluluğu ile kader arasındaki ilişkiyi kurar.		1	1	0	100	
8.1.4.	Toplumda kader ve kaza ile ilgili yaygın olan yanlış anlayışları sorgular.		1	1	0	100	
DİN.8.3.1.	Din, birey ve toplum arasındaki ilişkiyi yorumlar.		2	2	0	100	
8.2.4.	Hızlı hayatın (a.s.) hayatını ana hatlarıyla tanıtır.		1	1	0	100	
Sözel (İNG)				10	8	2	80
İngilizce				10	8	2	80
İNG.8.1.3.	Making simple inquiries		1	0	1	0	
İNG.8.2.3.	Stating personal opinions (Making simple inquiries)		1	1	0	100	
İNG.8.3.1.	Describing simple processes		1	1	0	100	
İNG.8.3.2.	Expressing preferences		1	1	0	100	
İNG.8.3.3.	Making simple inquiries		1	0	1	0	
İNG.8.4.1.	Following phone conversations		1	1	0	100	
İNG.8.5.3.	Making simple inquiries		1	1	0	100	
İNG.8.2.3.	Making simple inquiries		1	1	0	100	
İNG.8.2.2.	Expressing preferences		1	1	0	100	
İNG.8.3.3.	Making simple inquiries		1	1	0	100	
Sayısal (MAT)				20	4	6	20
Matematik				20	4	6	20
M.8.1.1.1.	Verilen pozitif tam sayıların pozitif tam sayı çarpanlarını bulur, pozitif tam sayıların pozitif tam sayı çarpanı		2	0	2	0	
M.8.1.1.2.	İki doğal sayının en büyük ortak bölenini (EBOB) ve en küçük ortak katını (EKOK) hesaplar, ilgili problemi		1	0	1	0	
M.8.1.2.1.	Tam sayıların, tam sayı kuvvetlerini hesaplar.		1	0	0	0	
M.8.1.3.7.	Ondalık ifadelerin kareköklerini belirler.		2	0	0	0	
M.8.1.2.2.	Üslü ifadelerle ilgili temel kuralları anlar, birbirine denk ifadeler oluşturur.		1	1	0	100	
M.8.1.2.4.	Verilen bir sayıyı 10'un farklı tam sayı kuvvetlerini kullanarak ifade eder.		1	0	0	0	
M.8.1.3.5.	Kareköklü ifadelerde toplama ve çıkarma işlemlerini yapar.		1	0	0	0	
M.8.5.1.5.	Basit bir olayın olma olasılığını hesaplar.		2	0	1	0	
M.8.2.1.2.	Cebirsel ifadelerin çarpımını yapar.		2	0	0	0	
M.8.2.1.2.	Cebirsel ifadelerin çarpımını yapar.M.8.5.1.5. Basit bir olayın olma olasılığını hesaplar.		1	1	0	100	
M.8.2.1.3.	Özdeşlikleri modellerle açıklar.		1	1	0	0	
M.8.2.1.2.	Cebirsel ifadelerin çarpımını yapar.M.8.2.1.3. Özdeşlikleri modellerle açıklar.		1	1	0	100	
M.8.1.3.2.	Tam kare olmayan kareköklü bir sayının hangi iki doğal sayı arasında olduğunu belirler.		1	0	0	0	
M.8.4.1.2.	Verileni sütun, daire veya çizgi grafiği ile gösterir ve bu gösterimler arasında uygun olan dönüşümleri yapar		3	1	1	33	
Sayısal (FEN)				20	11	8	55
Fen				20	11	8	55
F.8.2.1.2.	DNA'nın yapısını model üzerinde gösterir.		2	1	1	50	
F.8.4.1.1.	Periyodik sistemde, grup ve periyotların nasıl oluşturulduğunu açıklar.		2	2	0	100	
F.8.1.2.1.	İklim ve hava olayları arasındaki farkı açıklar.		2	0	2	0	
F.8.3.1.1.	Katı basıncını etkileyen değişkenleri deneyerek keşfeder.		1	1	0	100	
F.8.4.3.1.	Bileşiklerin kimyasal tepkime sonucunda oluştuğunu bilir.		2	1	1	50	
F.8.3.1.2.	Sıvı basıncını etkileyen değişkenleri tahmin eder ve tahminlerini test eder.		2	0	1	0	
F.8.3.1.3.	Katı, sıvı ve gazların basınç özelliklerinin günlük yaşam ve teknolojideki uygulamalarına örnekler verir.		1	1	0	100	
F.8.4.4.4.	Maddelerin asidik ve bazik durumlarına ilişkin pH değerlerini kullanarak çıkarımlarda bulunur.		2	2	0	100	
F.8.1.1.1.	Mevsimlerin oluşumuna yönelik tahminlerde bulunur.		2	1	1	50	
F.8.4.4.7.	Asit yağmurlarının önlenmesine yönelik çözüm önerilerini sunar.		1	1	0	100	
F.8.2.3.1.	Örneklere dayanarak mutasyonun tanımlarını yapar.		1	1	0	100	
F.8.2.2.2.	Tek karakter çaprazlamaları ile ilgili problemleri çözerek sonuçları hakkında yorum yapar.		1	1	0	100	
F.8.3.1.2.	Sıvı basıncını etkileyen değişkenleri tahmin eder ve tahminlerini test eder.....		1	0	1	0	

SINAV SONUÇ BELGESİ										8. SINIF SILVER DENEME 7 (8S722)									
VAN / İPEKYOLU / Erek TOKİ Ortaokulu										DERSLERE GÖRE BAŞARI ANALİZİ									
Öğrenci					Numara		Sınıf			S D Y B%									
YUŞUFBAYRAM KAYHAN					16		8A			Sözel (TÜR) 20 2 18 10									
Puan Türü										Türkçe 20 2 18 10									
Puan										T.8.3.32. Grafik, tablo ve çizelgeyle sunulan bilgileri yorumlar. (Alışageldik bilginin kodunu açma, bilgiyi verilen şe									
Genel Ort.										T.8.3.14. Metinle ilgili soruları cevaplar. 2 0 2 0									
Sınıf Ort.										T.8.3.25. Okudukları ile ilgili çıkarımlarda bulunur. 3 1 2 33									
Kurum Ort.										T.8.3.9. Filimsilerin cümledeki işlevlerini kavrar. 1 0 1 0									
İlçe Ort.										T.8.4.16. Yazdıklarını düzenler. (noktalamaya) 1 0 1 0									
İl Ort.										T.8.4.16. Yazdıklarını düzenler. (yazım) 1 0 1 0									
Genel Ort.										T.8.4.18. Cümlenin öğelerini ayırır eder. 1 0 1 0									
LGS										T.8.3.18. Metindeki yardımcı fikirleri belirler. 1 1 0 100									
Puanı Hesaplanan:										T.8.3.17. Metnin ana fikrini/ana duygusunu belirler. 1 0 1 0									
Katılımlar:										Sözel mantıksal akıl yürütme ve muhakeme gücünü kullanır. 1 0 1 0									
10 37 266 708 28259										T.8.3.26. Metin türlerini ayırır eder. 1 0 1 0									
Ders										T.8.3.5. Bağlamdan yararlanarak bilmediği kelime ve kelime gruplarının anlamını tahmin eder. 2 0 2 0									
Soru										Sözel (TAR) 10 0 10 0									
Doğru										Tarih 10 0 10 0									
Yanlış										ITA.8.2.7. Büyük Millet Meclisine karşı ayaklanmalar ile ayaklanmaların bastırılması için alınan tedbirleri analiz eder 1 0 1 0									
Net										ITA.8.2.8. Mustafa Kemal'in ve Türk milletinin Sevr Antlaşması'na karşı tepkilerini değerlendirir. 1 0 1 0									
Başarı %										ITA.8.2.5. Millî Mücadele'nin hazırlık döneminde Mustafa Kemal'in yaptığı çalışmalarını analiz eder. 1 0 1 0									
Sınıf Ort.										ITA.8.3.1. Millî Mücadele Dönemi'nde Doğu Cephesi ve Güney Cephesi'nde meydana gelen gelişmeleri kavrar. 1 0 1 0									
Kurum Ort.										ITA.8.1.4. Mustafa Kemal'in askerlik hayatı ile ilgili olayları ve olguları onun kişilik özellikleriyle ilişkilendirir. 1 0 1 0									
Genel Ort.										ITA.8.2.6. Misakımillî'nin kabulünü ve Büyük Millet Meclisinin açılışını vatanın bütünlüğü esası ile "ulusal egemenlik 1 0 1 0									
Türkçe 20 2 18 -4,00 -20 4,67 5,23 10,85										ITA.8.3.2. Millî Mücadele Dönemi'nde Batı Cephesi'nde meydana gelen gelişmeleri kavrar. 1 0 1 0									
Tarih 10 0 10 -3,33 -33 4,60 4,51 7,13										ITA.8.3.4. Türk milletinin millî birlik, beraberlik ve dayanışmasının bir örneği olarak Tekalif-i Milliye Emirleri doğrultu. 1 0 1 0									
Din K.ve A.B. 10 4 6 2,00 20 6,53 5,37 8,22										ITA.8.2.2. Birinci Dünya Savaşı'nda Osmanlı Devleti'nin durumu hakkında çıkarımlarda bulunur. 1 0 1 0									
İngilizce 10 1 9 -2,00 -20 3,57 3,04 6,44										ITA.8.1.1. Avrupa'daki gelişmelerin yansımaları bağlamında Osmanlı Devleti'nin yirminci yüzyılın başlarındaki siyas 1 0 1 0									
Toplam: 90 7 43 -7,33 -8 26,57 24,43 34,22										Sözel (DİN) 10 4 6 40									
Soru No 12345678901234567890										Din K.ve A.B. 10 4 6 40									
Sözel (TÜR) bcdacbbddcAbacddbBda										DİN.8.2.2. Zekât ve sadaka ibadetini ayet ve hadislerle açıklar. 2 1 1 50									
Cevap Anh. B CDBDACACBDACDDBBABC										DİN.8.3.2. İslam dininin can, nesil, akıl, mal ve din emniyetiyle ilgili ortaya koyduğu ilke ve hedefleri analiz eder. 1 0 1 0									
Sözel (TAR) abcdbccadd										DİN.8.1.3. Kaza ve kader ile ilgili kavramları analiz eder. 1 1 0 100									
Cevap Anh. B CDDCDBABBC										DİN.8.2.1. İslam'ın paylaşma ve yardımlaşmaya verdiği önemi ayet ve hadisler ışığında yorumlar. 1 1 0 100									
Sözel (DİN) CaCAdbabCd										DİN.8.3.1. Din, birey ve toplum arasındaki ilişkiyi yorumlar. 2 0 2 0									
Cevap Anh. B CDCABDDCC										8.2.4. Hz. Şuayb'in (a.s.) hayatını ana hatlarıyla tanıtır. 1 0 1 0									
Sözel (İNG) aBcabdcbaa										8.1.2. İnsanın ilmi, iradesi, sorumluluğu ile kader arasındaki ilişkiyi kurar. 1 0 1 0									
Cevap Anh. B BBBDABACCD										8.1.4. Toplumda kader ve kaza ile ilgili yaygın olan yanlış anlayışları sorgular. 1 1 0 100									

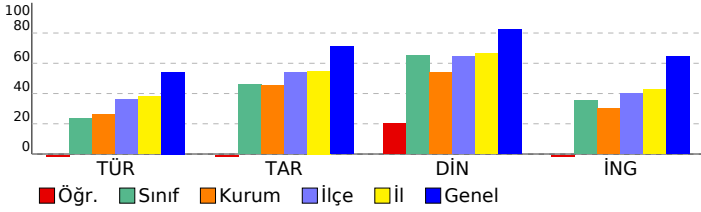

Sözel (TÜR)									
T.8.3.32. Grafik, tablo ve çizelgeyle sunulan bilgileri yorumlar. (Alışageldik bilginin kodunu açma, bilgiyi verilen şe									
T.8.3.14. Metinle ilgili soruları cevaplar. 2 0 2 0									
T.8.3.25. Okudukları ile ilgili çıkarımlarda bulunur. 3 1 2 33									
T.8.3.9. Filimsilerin cümledeki işlevlerini kavrar. 1 0 1 0									
T.8.4.16. Yazdıklarını düzenler. (noktalamaya) 1 0 1 0									
T.8.4.16. Yazdıklarını düzenler. (yazım) 1 0 1 0									
T.8.4.18. Cümlenin öğelerini ayırır eder. 1 0 1 0									
T.8.3.18. Metindeki yardımcı fikirleri belirler. 1 1 0 100									
T.8.3.17. Metnin ana fikrini/ana duygusunu belirler. 1 0 1 0									
Sözel mantıksal akıl yürütme ve muhakeme gücünü kullanır. 1 0 1 0									
T.8.3.26. Metin türlerini ayırır eder. 1 0 1 0									
T.8.3.5. Bağlamdan yararlanarak bilmediği kelime ve kelime gruplarının anlamını tahmin eder. 2 0 2 0									
Sözel (TAR)									
Tarih 10 0 10 0									
ITA.8.2.7. Büyük Millet Meclisine karşı ayaklanmalar ile ayaklanmaların bastırılması için alınan tedbirleri analiz eder 1 0 1 0									
ITA.8.2.8. Mustafa Kemal'in ve Türk milletinin Sevr Antlaşması'na karşı tepkilerini değerlendirir. 1 0 1 0									
ITA.8.2.5. Millî Mücadele'nin hazırlık döneminde Mustafa Kemal'in yaptığı çalışmalarını analiz eder. 1 0 1 0									
ITA.8.3.1. Millî Mücadele Dönemi'nde Doğu Cephesi ve Güney Cephesi'nde meydana gelen gelişmeleri kavrar. 1 0 1 0									
ITA.8.1.4. Mustafa Kemal'in askerlik hayatı ile ilgili olayları ve olguları onun kişilik özellikleriyle ilişkilendirir. 1 0 1 0									
ITA.8.2.6. Misakımillî'nin kabulünü ve Büyük Millet Meclisinin açılışını vatanın bütünlüğü esası ile "ulusal egemenlik 1 0 1 0									
ITA.8.3.2. Millî Mücadele Dönemi'nde Batı Cephesi'nde meydana gelen gelişmeleri kavrar. 1 0 1 0									
ITA.8.3.4. Türk milletinin millî birlik, beraberlik ve dayanışmasının bir örneği olarak Tekalif-i Milliye Emirleri doğrultu. 1 0 1 0									
ITA.8.2.2. Birinci Dünya Savaşı'nda Osmanlı Devleti'nin durumu hakkında çıkarımlarda bulunur. 1 0 1 0									
ITA.8.1.1. Avrupa'daki gelişmelerin yansımaları bağlamında Osmanlı Devleti'nin yirminci yüzyılın başlarındaki siyas 1 0 1 0									
Sözel (DİN)									
Din K.ve A.B. 10 4 6 40									
DİN.8.2.2. Zekât ve sadaka ibadetini ayet ve hadislerle açıklar. 2 1 1 50									
DİN.8.3.2. İslam dininin can, nesil, akıl, mal ve din emniyetiyle ilgili ortaya koyduğu ilke ve hedefleri analiz eder. 1 0 1 0									
DİN.8.1.3. Kaza ve kader ile ilgili kavramları analiz eder. 1 1 0 100									
DİN.8.2.1. İslam'ın paylaşma ve yardımlaşmaya verdiği önemi ayet ve hadisler ışığında yorumlar. 1 1 0 100									
DİN.8.3.1. Din, birey ve toplum arasındaki ilişkiyi yorumlar. 2 0 2 0									
8.2.4. Hz. Şuayb'in (a.s.) hayatını ana hatlarıyla tanıtır. 1 0 1 0									
8.1.2. İnsanın ilmi, iradesi, sorumluluğu ile kader arasındaki ilişkiyi kurar. 1 0 1 0									
8.1.4. Toplumda kader ve kaza ile ilgili yaygın olan yanlış anlayışları sorgular. 1 1 0 100									
Sözel (İNG)									
İngilizce 10 1 9 10									
İNG.8.4.1. Following phone conversations 1 0 1 0									
İNG.8.3.3. Making simple inquiries 1 1 0 100									
İNG.8.1.3. Making simple inquiries 1 0 1 0									
İNG.8.2.3. Stating personal opinions (Making simple inquiries) 1 0 1 0									
İNG.8.5.3. Making simple inquiries 1 0 1 0									
İNG.8.2.3. Making simple inquiries 1 0 1 0									
İNG.8.2.2. Expressing preferences 1 0 1 0									
İNG.8.3.3. Making simple inquiries 1 0 1 0									
İNG.8.3.1. Describing simple processes 1 0 1 0									
İNG.8.3.2. Expressing preferences 1 0 1 0									

SINAV SONUÇ BELGESİ							8. SINIF SILVER DENEME 7 (8S722)							
VAN / İPEKYOLU / Erek TOKİ Ortaokulu							DERSLERE GÖRE BAŞARI ANALİZİ							
Öğrenci				Numara		Sınıf		S D Y B%						
ZEYNEP LEYMUN				162		8A		20 11 9 55						
Puan Türü	Puan	Genel Ort.	Dereceler											
			Snf	Kurum	İlçe	İl	Genel							
LGS	▲ 363,163	305,780	1	3	48	142	4329	Sözel (TÜR) 20 11 9 55						
Puanı Hesaplanan:			37	266	707	28249	Türkçe 20 11 9 55							
Katılımlar:			10	37	266	708	28259	T.8.3.32. Grafik, tablo ve çizelgeyle sunulan bilgileri yorumlar.[]Alışageldik bilginin kodunu açma, bilgiyi verilen şe						

Ders	Soru	Doğru	Yanlış	Net	Başarı %	Sınıf Ort.	Kurum Ort.	Genel Ort.
Türkçe	20	11	9	8,00	40	▲ 4,67	▲ 5,23	▼ 10,85
Tarih	10	7	3	6,00	60	▲ 4,60	▲ 4,51	▼ 7,13
Din K.ve A.B.	10	10	0	10,00	100	▲ 6,53	▲ 5,37	▲ 8,22
İngilizce	10	8	2	7,33	73	▲ 3,57	▲ 3,04	▲ 6,44
Matematik	20	12	3	11,00	55	▲ 2,21	▲ 2,51	▲ 8,40
Fen	20	13	7	10,67	53	▲ 6,79	▲ 5,97	▼ 10,80
Toplam:	90	61	24	53,00	59	▲ 26,57	▲ 24,43	▲ 34,22

Soru No	12345678901234567890
Sözel (TÜR)	abAcdBcaDDBDDaBBAaBD
Cevap Anh.	A DCABCACDDBDACBBACBD
Sözel (TAR)	DaaCABDCaD
Cevap Anh.	A DBBCABDCCD
Sözel (DİN)	CACDDCCBDD
Cevap Anh.	A CACDDCCBDD
Sözel (İNG)	cDCDBBdBAC
Cevap Anh.	A BDCDBBABAC
Sayısal (MAT)	aBb cABCDDACB C AD
Cevap Anh.	A BCBDBAABCDACBACDCAD
Sayısal (FEN)	BDACcBbbdABaBADcBCbb
Cevap Anh.	A BDACDBDADABCADBBBCDA

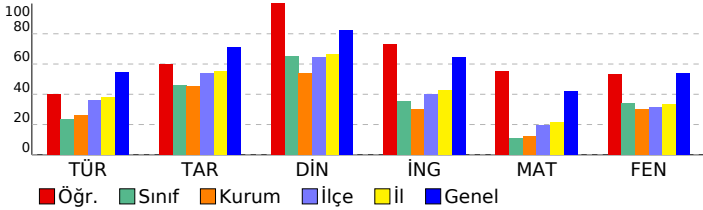

Sözel (TAR) 10 7 3 70						
Tarih 10 7 3 70						
İTA.8.1.4. Mustafa Kemal'in askerlik hayatı ile ilgili olayları ve olguları onun kişilik özellikleri ile ilişkilendirir. 1 1 0 100						
İTA.8.2.6. Misakımlı'nın kabulünü ve Büyük Millet Meclisinin açılışını vatanın bütünlüğü esasıyla "ulusal egemenlik" 1 0 1 0						
İTA.8.2.2. Birinci Dünya Savaşı'nda Osmanlı Devleti'nin durumu hakkında çıkarımlarda bulunur. 1 0 1 0						
İTA.8.1.1. Avrupa'daki gelişmelerin yansımaları bağlamında Osmanlı Devleti'nin yirminci yüzyılın başlarındaki siyasal 1 1 0 100						
İTA.8.3.2. Millî Mücadele Dönemi'nde Batı Cephesi'nde meydana gelen gelişmeleri kavrar. 1 1 0 100						
İTA.8.3.4. Türk milletinin millî birlik, beraberlik ve dayanışmasının bir örneği olarak Tekalif-i Milliye Emirleri doğrultusunda 1 1 0 100						
İTA.8.2.5. Millî Mücadele'nin hazırlık döneminde Mustafa Kemal'in yaptığı çalışmaları analiz eder. 1 1 0 100						
İTA.8.3.1. Millî Mücadele Dönemi'nde Doğu Cephesi ve Güney Cephesi'nde meydana gelen gelişmeleri kavrar. 1 1 0 100						
İTA.8.2.7. Büyük Millet Meclisine karşı ayaklanmalar ile ayaklanmaların bastırılması için alınan tedbirleri analiz eder 1 0 1 0						
İTA.8.2.8. Mustafa Kemal'in ve Türk milletinin Sevri Antlaşması'na karşı tepkilerini değerlendirir. 1 1 0 100						
Sözel (DİN) 10 10 0 100						
Din K.ve A.B. 10 10 0 100						
DİN.8.1.3. Kaza ve kader ile ilgili kavramları analiz eder. 1 1 0 100						
DİN.8.1.2. İslam'ın paylaşma ve yardımlaşmaya verdiği önemi ayet ve hadisler ışığında yorumlar. 1 1 0 100						
DİN.8.2.2. Zekât ve sadaka ibadetini ayet ve hadislerle açıklar. 2 2 0 100						
DİN.8.3.2. İslam dininin can, nesil, akıl, mal ve din emniyetiyle ilgili ortaya koyduğu ilke ve hedefleri analiz eder. 1 1 0 100						
8.1.2. İnsanın ilmi, iradesi, sorumluluğu ile kader arasındaki ilişki kurar. 1 1 0 100						
8.1.4. Toplumda kader ve kaza ile ilgili yaygın olan yanlış anlayışları sorgular. 1 1 0 100						
DİN.8.3.1. Din, birey ve toplum arasındaki ilişkiyi yorumlar. 2 2 0 100						
8.2.4. Hz. Şuayb'in (a.s.) hayatını ana hatlarıyla tanıtır. 1 1 0 100						
Sözel (İNG) 10 8 2 80						
İngilizce 10 8 2 80						
İNG.8.1.3. Making simple inquiries 1 0 1 0						
İNG.8.2.3. Stating personal opinions (Making simple inquiries) 1 1 0 100						
İNG.8.3.1. Describing simple processes 1 1 0 100						
İNG.8.3.2. Expressing preferences 1 1 0 100						
İNG.8.3.3. Making simple inquiries 1 1 0 100						
İNG.8.4.1. Following phone conversations 1 1 0 100						
İNG.8.5.3. Making simple inquiries 1 1 0 100						
İNG.8.2.3. Making simple inquiries 1 1 0 100						
İNG.8.2.2. Expressing preferences 1 1 0 100						
İNG.8.3.3. Making simple inquiries 1 1 0 100						
Sayısal (MAT) 20 12 3 60						
Matematik 20 12 3 60						
M.8.1.1.1. Verilen pozitif tam sayıların pozitif tam sayı çarpanlarını bulur, pozitif tam sayıların pozitif tam sayı çarpma 2 1 0 50						
M.8.1.1.2. İki doğal sayının en büyük ortak bölenini (EBOB) ve en küçük ortak katını (EKOK) hesaplar, ilgili problemi 1 0 1 0						
M.8.1.2.1. Tam sayıların, tam sayı kuvvetlerini hesaplar. 1 0 1 0						
M.8.1.3.7. Ondalık ifadelerin kareköklerini belirler. 2 1 0 50						
M.8.1.2.2. Üslü ifadelerle ilgili temel kuralları anlar, birbirine denk ifadeler oluşturur. 1 1 0 10						
M.8.1.2.4. Verilen bir sayıyı 10'un farklı tam sayı kuvvetlerini kullanarak ifade eder. 1 1 0 100						
M.8.1.3.5. Kareköklü ifadelerde toplama ve çıkarma işlemlerini yapar. 1 1 0 100						
M.8.5.1.5. Basit bir olayın olma olasılığını hesaplar. 2 2 0 100						
M.8.2.1.2. Cebirsel ifadelerin çarpımını yapar. 2 1 0 50						
M.8.2.1.2. Cebirsel ifadelerin çarpımını yapar.M.8.5.1.5. Basit bir olayın olma olasılığını hesaplar. 1 1 0 100						
M.8.2.1.3. Özdeşlikleri modellerle açıklar. 1 1 0 100						
M.8.2.1.2. Cebirsel ifadelerin çarpımını yapar.[]M.8.2.1.3. Özdeşlikleri modellerle açıklar. 1 0 0 0						
M.8.1.3.2. Tamkare olmayan kareköklü bir sayının hangi iki doğal sayı arasında olduğunu belirler. 1 1 0 100						
M.8.4.1.2. Verileri sütun, daire veya çizgi grafiği ile gösterir ve bu gösterimler arasında uygun olan dönüşümleri yapı 3 2 0 67						
Sayısal (FEN) 20 13 7 65						
Fen 20 13 7 65						
F.8.2.1.2. DNA'nın yapısını model üzerinde gösterir. 2 2 0 100						
F.8.4.1.1. Periyodik sistemde, grup ve periyotların nasıl oluşturulduğunu açıklar. 2 2 0 100						
F.8.1.2.1. İklim ve hava olayları arasındaki farkı açıklar. 2 2 0 100						
F.8.3.1.1. Katı basıncını etkileyen değişkenleri deneyerek keşfeder. 1 1 0 100						
F.8.4.3.1. Bileşiklerin kimyasal tepkime sonucunda oluştuğunu bilir. 2 0 2 0						
F.8.3.1.2. Sıvı basıncını etkileyen değişkenleri tahmin eder ve tahminlerini test eder. 2 0 2 0						
F.8.3.1.3. Katı, sıvı ve gazların basınç özelliklerinin günlük yaşam ve teknolojideki uygulamalarına örnekler verir. 1 1 0 100						
F.8.4.4.4. Maddelerin asitlik ve bazlık durumlarına ilişkin pH değerlerini kullanarak çıkarımda bulunur. 2 2 0 100						
F.8.1.1.1. Mevsimlerin oluşumuna yönelik tahminlerde bulunur. 2 1 1 50						
F.8.4.4.7. Asit yağmurlarının önlenmesine yönelik çözüm önerilerini sunar. 1 1 0 100						
F.8.2.3.1. Örneklerden yola çıkarak mutasyonu tanımlar. 1 1 0 100						
F.8.2.2.2. Tek karakter çaprazlamaları ile ilgili problemler çözerek sonuçları hakkında yorum yapar. 1 0 1 0						
F.8.3.1.2. Sıvı basıncını etkileyen değişkenleri tahmin eder ve tahminlerini test eder. 1 0 1 0						

SINAV SONUÇ BELGESİ							
VAN / İPEKYOLU / Erek TOKİ Ortaokulu							
Öğrenci				Numara	Sınıf		
CEYLAN BORAN				22	8B		
Puan Türü	Puan	Genel Ort.	Dereceler				
			Snf	Kurum	İlçe	İl	Genel
LGS	▼ 207,805	305,780	12	33	239	651	27776
Puanı Hesaplanan:			37	266	707	28249	
Katılımlar:			12	37	266	708	28259

Ders	Soru	Doğru	Yanlış	Net	Başarı %	Sınıf Ort.	Kurum Ort.	Genel Ort.
Türkçe	20	6	14	1,33	7	▼ 6,17	▼ 5,23	▼ 10,85
Tarih	10	4	6	2,00	20	▼ 6,28	▼ 4,51	▼ 7,13
Din K.ve A.B.	10	2	8	-0,67	-7	▼ 4,81	▼ 5,37	▼ 8,22
İngilizce	10	1	9	-2,00	-20	▼ 4,61	▼ 3,04	▼ 6,44
Matematik	20	0	1	-0,33	-2	▼ 2,36	▼ 2,51	▼ 8,40
Fen	20	6	14	1,33	7	▼ 6,09	▼ 5,97	▼ 10,80
Toplam:	90	19	52	1,67	2	▼ 29,61	▼ 24,43	▼ 34,22

Soru No	12345678901234567890
Sözel (TÜR)	bbdabCAacDcdaDcBAdbc
Cevap Anh.	B CDBDACACBDACDDBBABCB
Sözel (TAR)	aDbCDdbadC
Cevap Anh.	B CDDCDBABBC
Sözel (DİN)	dDaAccbbad
Cevap Anh.	B CDCABDDDC
Sözel (İNG)	ddacAcbbac
Cevap Anh.	B BBBDABACCD
Sayısal (MAT)	a
Cevap Anh.	B DBDCABACBDAACACBCBDD
Sayısal (FEN)	adBDcdcBaBdcabaaacBdc
Cevap Anh.	B CABDAADBDBABCCDDBBDA

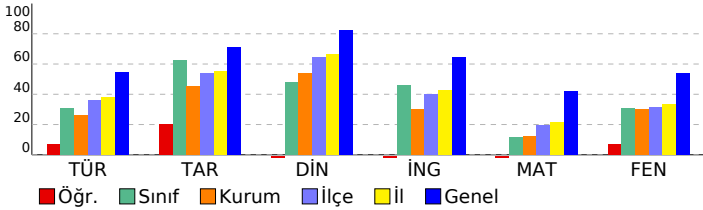

8. SINIF SILVER DENEME 7 (8S722)

DERSLERE GÖRE BAŞARI ANALİZİ					S	D	Y	B%
Sözel (TÜR)					20	6	14	30
Türkçe					20	6	14	30
T.8.3.32. Grafik, tablo ve çizelgeyle sunulan bilgileri yorumlar. [Alışageldik bilginin kodunu açma, bilgiyi verilen şekle dönüştürme]					2	0	2	0
T.8.3.14. Metnin ilgili sorularına cevaplar.					5	2	3	40
T.8.3.25. Okudukları ile ilgili çıkarımlarda bulunur.					3	0	3	0
T.8.3.9. Filimsilerin cümledeki işlevlerini kavrar.					1	1	0	100
T.8.4.16. Yazdıklarını düzenler. (noktalamaya)					1	0	1	0
T.8.4.16. Yazdıklarını düzenler. (yazım)					1	0	1	0
T.8.4.18. Cümlelerin öğelerini ayırır eder.					1	1	0	100
T.8.3.18. Metindeki yardımcı fikirleri belirler.					1	0	1	0
T.8.3.17. Metnin ana fikrini/ana duygusunu belirler.					1	0	1	0
Sözel mantıksal akıl yürütme ve muhakeme gücünü kullanır.					1	0	1	0
T.8.3.26. Metin türlerini ayırır eder.					1	1	0	100
T.8.3.5. Bağlamdan yararlanarak bilmediği kelime ve kelime gruplarının anlamını tahmin eder.					2	1	1	50
Sözel (TAR)					10	4	6	40
Tarih					10	4	6	40
İTA.8.2.7. Büyük Millet Meclisine karşı ayaklanmalar ile ayaklanmaların bastırılması için alınan tedbirleri analiz eder					1	0	1	0
İTA.8.2.8. Mustafa Kemal'in ve Türk milletinin Sevri Antlaşması'na karşı tepkilerini değerlendirir.					1	1	0	100
İTA.8.2.5. Millî Mücadele'nin hazırlık döneminde Mustafa Kemal'in yaptığı çalışmalarını analiz eder.					1	1	0	0
İTA.8.3.1. Millî Mücadele Dönemi'nde Doğu Cephesi ve Güney Cephesi'nde meydana gelen gelişmeleri kavrar.					1	1	0	100
İTA.8.1.4. Mustafa Kemal'in askerlik hayatı ile ilgili olayları ve olguları onun kişisel özellikleri ile ilişkilendirir.					1	1	0	100
İTA.8.2.6. Misakımillî'nin kabulünü ve Büyük Millet Meclisinin açılışını vatanın bütünlüğü esası ile "ulusal egemenlik" kavramıyla ilişkilendirir.					1	0	1	0
İTA.8.3.2. Millî Mücadele Dönemi'nde Batı Cephesi'nde meydana gelen gelişmeleri kavrar.					1	0	1	0
İTA.8.3.4. Türk milletinin millî birlik, beraberlik ve dayanışmasının bir örneği olarak Tekalif-i Milliye Emirleri doğrultusunda hareket ettiğini kavrar.					1	0	1	0
İTA.8.2.2. Birinci Dünya Savaşı'nda Osmanlı Devleti'nin durumu hakkında çıkarımlarda bulunur.					1	0	1	0
İTA.8.1.1. Avrupa'daki gelişmelerin yansımaları bağlamında Osmanlı Devleti'nin yirminci yüzyılın başlarındaki siyasi durumunu değerlendirir.					1	0	1	0
Sözel (DİN)					10	2	8	20
Din K.ve A.B.					10	2	8	20
DİN.8.2.2. Zekât ve sadaka ibadetini ayet ve hadislerle açıklar.					2	0	2	0
DİN.8.3.2. İslam dininin can, nesil, akıl, mal ve din emniyetiyle ilgili ortaya koyduğu ilke ve hedefleri analiz eder.					1	1	0	100
DİN.8.1.3. Kaza ve kader ile ilgili kavramları analiz eder.					1	0	1	0
DİN.8.2.1. İslam'ın paylaşma ve yardımlaşmaya verdiği önemi ayet ve hadisler ışığında yorumlar.					1	1	0	100
DİN.8.3.1. Din, birey ve toplum arasındaki ilişkiyi yorumlar.					2	0	2	0
8.2.4. Hz. Şuayb'in (a.s.) hayatını ana hatlarıyla tanıtır.					1	0	1	0
8.1.2. İnsanın ilmi, iradesi, sorumluluğu ile kader arasındaki ilişkiyi kurar.					1	0	1	0
8.1.4. Toplumda kader ve kaza ile ilgili yaygın olan yanlış anlayışları sorgular.					1	0	1	0
Sözel (İNG)					10	1	9	10
İngilizce					10	1	9	10
İNG.8.4.1. Following phone conversations					1	0	1	0
İNG.8.3.3. Making simple inquiries					1	0	1	0
İNG.8.1.3. Making simple inquiries					1	0	1	0
İNG.8.2.3. Stating personal opinions (Making simple inquiries)					1	0	1	0
İNG.8.5.3. Making simple inquiries					1	1	0	100
İNG.8.2.3. Making simple inquiries					1	0	1	0
İNG.8.2.2. Expressing preferences					1	0	1	0
İNG.8.3.3. Making simple inquiries					1	0	1	0
İNG.8.3.1. Describing simple processes					1	0	1	0
İNG.8.3.2. Expressing preferences					1	0	1	0
Sayısal (MAT)					20	0	1	0
Matematik					20	0	1	0
M.8.1.2.1. Tam sayıların, tam sayı kuvvetlerini hesaplar.					1	0	0	0
M.8.1.3.7. Ondalık ifadelerin kareköklerini belirler.					2	0	1	0
M.8.2.1.2. Cebirsel ifadelerin çarpımını yapar.					2	0	0	0
M.8.4.1.2. Verileni sütun, daire veya çizgi grafiği ile gösterir ve bu gösterimler arasında uygun olan dönüşümleri yapar.					3	0	0	0
M.8.1.2.4. Verilen bir sayıyı 10'un farklı tam sayı kuvvetlerini kullanarak ifade eder.					1	0	0	0
M.8.2.1.2. Cebirsel ifadelerin çarpımını yapar. [M.8.2.1.3. Özdeşlikleri modellerle açıklar.					1	0	0	0
M.8.1.3.2. Tamkare olmayan kareköklü bir sayının hangi iki doğal sayı arasında olduğunu belirler.					1	0	0	0
M.8.2.1.3. Özdeşlikleri modellerle açıklar.					1	0	0	0
M.8.1.2.2. Üslü ifadelerle ilgili temel kuralları anlar, birbirine denk ifadeler oluşturur.					1	0	0	0
M.8.5.1.5. Basit bir olayın olma olasılığını hesaplar.					2	0	0	0
M.8.2.1.2. Cebirsel ifadelerin çarpımını yapar. M.8.5.1.5. Basit bir olayın olma olasılığını hesaplar.					1	0	0	0
M.8.1.3.5. Kareköklü ifadelerde toplama ve çıkarma işlemlerini yapar.					1	0	0	0
M.8.1.1.1. Verilen pozitif tam sayıların pozitif tam sayı çarpımlarını bulur, pozitif tam sayıların pozitif tam sayı çarpımını bulur.					2	0	0	0
M.8.1.1.2. İki doğal sayının en büyük ortak bölenini (EBOB) ve en küçük ortak katını (EKOK) hesaplar, ilgili problemi çözer.					1	0	0	0
Sayısal (FEN)					20	6	14	30
Fen					20	6	14	30
F.8.3.1.2. Sıvı basıncını etkileyen değişkenleri tahmin eder ve tahminlerini test eder.					2	1	1	50
F.8.4.4. Maddelerin asitlik ve bazlık durumlarına ilişkin pH değerlerini kullanarak çıkarımlarda bulunur.					2	0	2	0
F.8.1.1.1. Mevsimlerin oluşumuna yönelik tahminlerde bulunur.					2	1	1	50
F.8.2.2.2. Tek karakter çaprazlamaları ile ilgili problemler çözerek sonuçları hakkında yorum yapar.					1	0	1	100
F.8.3.1.2. Sıvı basıncını etkileyen değişkenleri tahmin eder ve tahminlerini test eder.....					1	0	1	0
F.8.4.3.1. Bileşiklerin kimyasal tepkime sonucunda oluştuğunu bilir.					2	0	2	0
F.8.3.1.3. Katı, sıvı ve gazların basınç özelliklerinin günlük yaşam ve teknolojideki uygulamalarına örnekler verir.					1	0	1	0
F.8.2.1.2. DNA'nın yapısını model üzerinde gösterir.					2	1	1	50
F.8.4.1.1. Periyodik sistemde, grup ve periyotların nasıl oluşturulduğunu açıklar.					2	1	1	50
F.8.4.4.7. Asit yağmurlarının önlenmesine yönelik çözüm önerileri sunar.					1	1	0	100
F.8.2.3.1. Örneklerden yola çıkarak mutasyonu tanımlar.					1	0	1	0
F.8.1.2.1. İklim ve hava olayları arasındaki farkı açıklar.					2	0	2	0
F.8.3.1.1. Katı basıncını etkileyen değişkenleri deneyerek keşfeder.					1	0	1	0

SINAV SONUÇ BELGESİ										8. SINIF SILVER DENEME 7 (8S722)											
VAN / İPEKYOLU / Erek TOKİ Ortaokulu										DERSLERE GÖRE BAŞARI ANALİZİ											
Öğrenci					Numara		Sınıf			S D Y B%											
DILGEŞ KILIÇASLAN					169		8B			Sözel (TÜR) 20 10 9 50											
Puan Türü		Puan		Genel Ort.		Dereceler						Türkçe 20 10 9 50									
LGS		▼ 265,552		305,780		Snf	Kurum	İlçe	İl	Genel	T.8.3.32. Grafik, tablo ve çizelgeyle sunulan bilgileri yorumlar. (Alışlageldik bilginin kodunu açma, bilgiyi verilen şekle bağlamdan yararlanarak bilmediği kelime ve kelime gruplarının anlamını tahmin eder. 2 1 1 50)										
		Puanı Hesaplanan:		37	266	707	28249			T.8.3.25. Okudukları ile ilgili çıkarımlarda bulunur. 3 1 2 33											
		Katılımlar:		12	37	266	708	28259			T.8.3.18. Metindeki yardımcı fikirleri belirler. 1 1 0 100										
Ders										Sözel (TAR) 10 9 1 90											
Soru										Tarih 10 9 1 90											
Doğru										İTA.8.1.4. Mustafa Kemal'in askerlik hayatı ile ilgili olayları ve olguları onun kişilik özellikleri ile ilişkilendirir. 1 1 0 100											
Yanlış										İTA.8.2.6. Misakımlı'nın kabulünü ve Büyük Millet Meclisinin açılışını vatanın bütünlüğü esası ile "ulusal egemenlik" ilkesiyle ilişkilendirir. 1 1 0 100											
Net										İTA.8.2.2. Birinci Dünya Savaşı'nda Osmanlı Devleti'nin durumu hakkında çıkarımlarda bulunur. 1 1 0 100											
Başarı %										İTA.8.1.1. Avrupa'daki gelişmelerin yansımaları bağlamında Osmanlı Devleti'nin yirminci yüzyılın başlarındaki siyasal gelişmeleri kavrar. 1 1 0 100											
Sınıf Ort.										İTA.8.3.2. Millî Mücadele Dönemi'nde Batı Cephesi'nde meydana gelen gelişmeleri kavrar. 1 1 0 100											
Kurum Ort.										İTA.8.3.4. Türk milletinin millî birlik, beraberlik ve dayanışmasının bir örneği olarak Tekalif-i Milliye Emirleri doğrultusunda faaliyetlerini sürdürür. 1 1 0 100											
Genel Ort.										İTA.8.2.5. Millî Mücadele'nin hazırlık döneminde Mustafa Kemal'in yaptığı çalışmalarını analiz eder. 1 1 0 100											
Türkçe										İTA.8.3.1. Millî Mücadele Dönemi'nde Doğu Cephesi ve Güney Cephesi'nde meydana gelen gelişmeleri kavrar. 1 1 0 100											
Tarih										İTA.8.2.7. Büyük Millet Meclisine karşı ayaklanmalar ile ayaklanmaların bastırılması için alınan tedbirleri analiz eder. 1 1 0 100											
Din K.ve A.B.										İTA.8.2.8. Mustafa Kemal'in ve Türk milletinin Sevri Antlaşması'na karşı tepkilerini değerlendirir. 1 1 0 100											
İngilizce										Sözel (DİN) 10 7 3 70											
Toplam:										Din K.ve A.B. 10 7 3 70											
Soru No										DİN.8.1.3. Kaza ve kader ile ilgili kavramları analiz eder. 1 1 0 100											
12345678901234567890										DİN.8.2.1. İslam'ın paylaşma ve yardımlaşmaya verdiği önemi ayet ve hadisler ışığında yorumlar. 1 1 0 100											
Sözel (TÜR)										DİN.8.2.2. Zekât ve sadaka ibadetini ayet ve hadislerle açıklar. 2 2 0 100											
cCbB dAbDDbccaBBcaBD										DİN.8.3.2. İslam dininin can, nesil, akıl, mal ve din emniyetiyle ilgili ortaya koyduğu ilke ve hedefleri analiz eder. 1 1 0 100											
Cevap Anh. A										8.1.2. İnsanın ilmi, iradesi, sorumluluğu ile kader arasındaki ilişkiyi kurar. 1 1 0 100											
DCACBCACDDBDACBBACBD										8.1.4. Toplumda kader ve kaza ile ilgili yaygın olan yanlış anlayışları sorgular. 1 1 0 100											
Sözel (TAR)										DİN.8.3.1. Din, birey ve toplum arasındaki ilişkiyi yorumlar. 2 0 2 0											
DaBCABDCCD										8.2.4. Hz. Şuayb'in (a.s.) hayatını ana hatlarıyla tanıtır. 1 1 0 100											
Cevap Anh. A										Sözel (İNG) 10 9 1 90											
DBBCABDCCD										İngilizce 10 9 1 90											
Sözel (DİN)										İNG.8.1.3. Making simple inquiries 1 1 0 100											
CACbDCCaDb										İNG.8.2.3. Stating personal opinions (Making simple inquiries) 1 1 0 100											
Cevap Anh. A										İNG.8.3.1. Describing simple processes 1 1 0 100											
CACDDCCBDD										İNG.8.3.2. Expressing preferences 1 1 0 100											
Sözel (İNG)										İNG.8.3.3. Making simple inquiries 1 1 0 100											
BDCDBcABAC										İNG.8.4.1. Following phone conversations 1 0 1 0											
Cevap Anh. A										İNG.8.5.3. Making simple inquiries 1 1 0 100											
BDCDBBABAC										İNG.8.2.3. Making simple inquiries 1 1 0 100											
										İNG.8.2.2. Expressing preferences 1 1 0 100											
										İNG.8.3.3. Making simple inquiries 1 1 0 100											

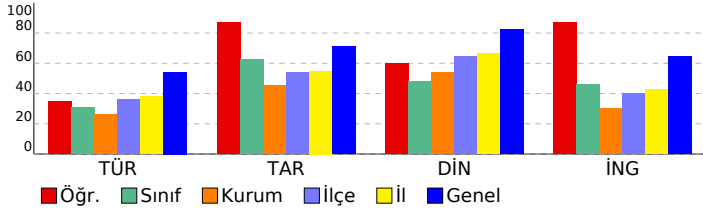

SINAV SONUÇ BELGESİ							
VAN / İPEKYOLU / Erek TOKİ Ortaokulu							
Öğrenci			Numara		Sınıf		
ELVAN ARGİŞ			141		8B		
Puan Türü	Puan	Genel Ort.	Dereceler				
LGS	▼ 243,231	305,780	Snf	Kurum	İlçe	İl	Genel
			10	23	191	537	24889
			Puanı Hesaplanan:		37	266	707
Katılımlar:			12	37	266	708	28259

Ders	Soru	Doğru	Yanlış	Net	Başarı %	Sınıf Ort.	Kurum Ort.	Genel Ort.
Türkçe	20	11	9	8,00	40	▲ 6,17	▲ 5,23	▼ 10,85
Tarih	10	8	2	7,33	73	▲ 6,28	▲ 4,51	▲ 7,13
Din K.ve A.B.	10	6	4	4,67	47	▼ 4,81	▼ 5,37	▼ 8,22
İngilizce	10	5	5	3,33	33	▼ 4,61	▲ 3,04	▼ 6,44
Matematik	20	0	3	-1,00	-5	▼ 2,36	▼ 2,51	▼ 8,40
Fen	20	3	16	-2,33	-12	▼ 6,09	▼ 5,97	▼ 10,80
Toplam:		90	33	39	20,00	▼ 29,61	▼ 24,43	▼ 34,22

Soru No	12345678901234567890					
Sözel (TÜR)	DbABdddCDaccAbBcACBD					
Cevap Anh.	A DCACBCACDDBDACBBACBD					
Sözel (TAR)	DBBCABbCCb					
Cevap Anh.	A DBBCABDCCD					
Sözel (DİN)	CAaBDCcDdb					
Cevap Anh.	A CACDDCCBDD					
Sözel (İNG)	aaCDBBddAb					
Cevap Anh.	A BDCDBBABAC					
Sayısal (MAT)	a bc					
Cevap Anh.	A BCBDBAABCDDACBACDCAD					
Sayısal (FEN)	abdac acbcBdabaBcaDb					
Cevap Anh.	A BDACDBDADABCADBBBCDA					

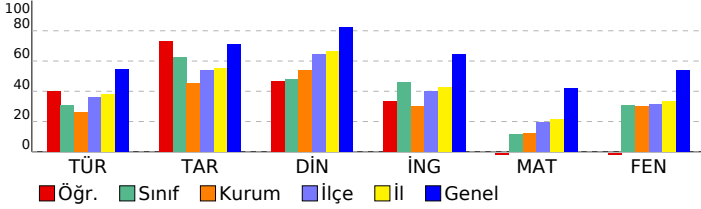

8. SINIF SILVER DENEME 7 (8S722)							
DERSLERE GÖRE BAŞARI ANALİZİ				S	D	Y	B%
Sözel (TÜR)				20	11	9	55
Türkçe				20	11	9	55
T.8.3.32. Grafik, tablo ve çizelgeyle sunulan bilgileri yorumlar. [Alışageldik bilgilerin kodunu açma, bilgiyi verilen şe				2	1	1	50
T.8.3.5. Bağlamdan yararlanarak bilmediği kelime ve kelime gruplarının anlamını tahmin eder.				2	1	1	50
T.8.3.25. Okudukları ile ilgili çıkarımlarda bulunur.				3	2	1	67
T.8.3.18. Metindeki yardımcı fikirleri belirler.				1	0	1	0
T.8.3.14. Metinle ilgili sorular cevaplar.				5	1	4	20
T.8.3.17. Metnin ana fikrinin/ana düşüncesini belirler.				1	1	0	100
T.8.3.26. Metin türlerini ayırt eder.				1	1	0	100
Sözel mantıksal akıl yürütme ve muhakeme gücünü kullanır.				1	1	0	100
T.8.3.9. Fikirlerin cümledeki işlevlerini kavrar.				1	1	0	100
T.8.4.16. Yazdıklarını düzenler: (noktalam)				1	1	0	100
T.8.4.16. Yazdıklarını düzenler: (yazım)				1	1	0	100
T.8.4.18. Cümlelerin öğelerini ayırt eder.				1	1	0	100
Sözel (TAR)				10	8	2	80
Tarih				10	8	2	80
İTA.8.1.4. Mustafa Kemal'in askerlik hayatı ile ilgili olayları ve olgular onun kişilik özellikleri ile ilişkilendirir.				1	1	0	100
İTA.8.2.6. Misakımlı'nın kabulünü ve Büyük Millet Meclisinin açılışını vatanın bütünlüğü esası ile "ulusal egemenlik				1	1	0	100
İTA.8.2.2. Birinci Dünya Savaşı'nda Osmanlı Devleti'nin durumu hakkında çıkarımlarda bulunur.				1	1	0	100
İTA.8.1.1. Avrupa'daki gelişmelerin yansımaları bağlamında Osmanlı Devleti'nin yirminci yüzyılın başlarındaki siyas				1	1	0	100
İTA.8.3.2. Millî Mücadele Dönemi'nde Batı Cephesi'nde meydana gelen gelişmeleri kavrar.				1	1	0	100
İTA.8.3.4. Türk milletinin millî birlik, beraberlik ve dayanışmasının bir örneği olarak Tekalif-i Milliye Emirleri doğrultu				1	1	0	100
İTA.8.2.5. Millî Mücadele'nin hazırlık döneminde Mustafa Kemal'in yaptığı çalışmalarını analiz eder.				1	0	1	0
İTA.8.3.1. Millî Mücadele Dönemi'nde Doğu Cephesi ve Güney Cephesi'nde meydana gelen gelişmeleri kavrar.				1	1	0	100
İTA.8.2.7. Büyük Millet Meclisine karşı ayaklanmalar ile ayaklanmaların bastırılması için alınan tedbirleri analiz eder				1	1	0	100
İTA.8.2.8. Mustafa Kemal'in ve Türk milletinin Sevri Antlaşması'na karşı tepkilerini değerlendirir.				1	0	1	0
Sözel (DİN)				10	6	4	60
Din K.ve A.B.				10	6	4	60
DİN.8.1.3. Kaza ve kader ile ilgili kavramları analiz eder.				1	1	0	100
DİN.8.1.4. İslam'ın paylaşma ve yardımlaşmaya verdiği önemi ayet ve hadisler ışığında yorumlar.				1	1	0	100
DİN.8.2.2. Zekat ve sadaka ibadetini ayet ve hadislerle açıklar.				2	1	1	50
DİN.8.3.2. İslam dininin can, nesil, akıl, mal ve din emniyetiyle ilgili ortaya koyduğu ilke ve hedefleri analiz eder.				1	0	1	0
8.1.2. İnsanın ilmi, iradesi, sorumluluğu ile kader arasındaki ilişkiyi kurar.				1	1	0	100
8.1.4. Toplumda kader ve kaza ile ilgili yaygın olan yanlış anlayışları sorgular.				1	1	0	100
DİN.8.3.1. Din, birey ve toplum arasındaki ilişkileri yorumlar.				2	0	2	0
8.2.4. Hz. Şuayb'ın (a.s.) hayatını ana hatlarıyla tanıtır.				1	1	0	100
Sözel (İNG)				10	5	5	50
İngilizce				10	5	5	50
İNG.8.1.3. Making simple inquiries				1	0	1	0
İNG.8.2.3. Stating personal opinions (Making simple inquiries)				1	0	1	0
İNG.8.3.1. Describing simple processes				1	1	0	100
İNG.8.3.2. Expressing preferences				1	1	0	100
İNG.8.3.3. Making simple inquiries				1	1	0	100
İNG.8.4.1. Following phone conversations				1	1	0	100
İNG.8.5.3. Making simple inquiries				1	0	1	0
İNG.8.2.3. Making simple inquiries				1	0	1	0
İNG.8.2.2. Expressing preferences				1	1	0	100
İNG.8.3.3. Making simple inquiries				1	0	1	0
Sayısal (MAT)				20	0	3	0
Matematik				20	0	3	0
M.8.1.1.1. Verilen pozitif tam sayıların pozitif tam sayı çarpanlarını bulur, pozitif tam sayıların pozitif tam sayı çarpma				2	0	0	0
M.8.1.1.2. İki doğal sayının en büyük ortak bölenini (EBOB) ve en küçük ortak katını (EKOK) hesaplar, ilgili probleml				1	0	0	0
M.8.1.2.1. Tam sayıların, tam sayı kuvvetlerini hesaplar.				1	0	0	0
M.8.1.3.7. Ondalık ifadelerin kareköklerini belirler.				2	0	0	0
M.8.1.2.2. Üslü ifadelerle ilgili temel kuralları anlar, birbirine denk ifadeler oluşturur.				1	0	0	0
M.8.1.2.4. Verilen bir sayıyı 10'un farklı tam sayı kuvvetlerini kullanarak ifade eder.				1	0	0	0
M.8.1.3.5. Kareköklü ifadelerde toplama ve çıkarma işlemlerini yapar.				1	0	0	0
M.8.5.1.5. Basit bir olayın olma olasılığını hesaplar.				2	0	0	0
M.8.2.1.2. Cebirsel ifadelerin çarpımını yapar.				2	0	0	0
M.8.2.1.2. Cebirsel ifadelerin çarpımını yapar.M.8.5.1.5. Basit bir olayın olma olasılığını hesaplar.				1	0	1	0
M.8.2.1.3. Özdeşlikleri modellerle açıklar.				1	0	0	0
M.8.2.1.2. Cebirsel ifadelerin çarpımını yapar [M.8.2.1.3. Özdeşlikleri modellerle açıklar.				1	0	0	0
M.8.1.3.2. Tamkare olmayan kareköklü bir sayının hangi iki doğal sayı arasında olduğunu belirler.				1	0	0	0
M.8.4.1.2. Verileni sütun, daire veya çizgi grafiği ile gösterir ve bu gösterimler arasında uygun olan dönüşümleri yap				3	0	2	0
Sayısal (FEN)				20	3	16	15
Fen				20	3	16	15
F.8.2.1.2. DNA'nın yapısını model üzerinde gösterir.				2	0	2	0
F.8.4.1.1. Periyodik sistemde, grup ve periyotların nasıl oluşturulduğunu açıklar.				2	0	1	0
F.8.1.2.1. İklim ve hava olayları arasındaki farkı açıklar.				2	0	2	0
F.8.3.1.1. Katı basıncını etkileyen değişkenleri deneyerek keşfeder.				1	0	1	0
F.8.4.3.1. Bileşiklerin kimyasal tepkime sonucunda oluştuğunu bilir.				2	0	2	0
F.8.3.1.2. Sıvı basıncını etkileyen değişkenleri tahmin eder ve tahminlerini test eder.				2	0	2	0
F.8.3.1.3. Katı, sıvı ve gazların basınç özelliklerinin günlük yaşam ve teknolojiadaki uygulamalarına örnekler verir.				1	0	1	0
F.8.4.4.4. Maddelerin asitlik ve bazlık durumlarına ilişkin pH değerlerini kullanarak çıkarımda bulunur.				2	0	2	0
F.8.1.1.1. Mevsimlerin oluşumuna yönelik tahminlerde bulunur.				2	2	0	100
F.8.4.4.7. Asit yağmurlarının önlenmesine yönelik çözüm önerilerini sunar.				1	0	1	0
F.8.2.3.1. Örneklerden yola çıkarak mutasyonun tanımlar.				1	0	1	0
F.8.2.2.2. Tek karakter çaprazlamaları ile ilgili problemler çözerek sonuçları hakkında yorum yapar.				1	1	0	100
F.8.3.1.2. Sıvı basıncını etkileyen değişkenleri tahmin eder ve tahminlerini test eder.....				1	0	1	0

SINAV SONUÇ BELGESİ

VAN / İPEKYOLU / Erek TOKİ Ortaokulu

Öğrenci	Numara	Sınıf
EYLÜL ECRİN ÖZDEMİR	131	8B

Puan Türü	Puan	Genel Ort.	Dereceler				
			Snf	Kurum	İlçe	İl	Genel
LGS	▼ 261,854	305,780	7	19	162	459	21659
Puanı Hesaplanan:			37	266	707	28249	
Katılımlar:			12	37	266	708	28259

Ders	Soru	Doğru	Yanlış	Net	Başarı %	Sınıf Ort.	Kurum Ort.	Genel Ort.
Türkçe	20	10	6	8,00	40	▲ 6,17	▲ 5,23	▼ 10,85
Tarih	10	5	5	3,33	33	▼ 6,28	▼ 4,51	▼ 7,13
Din K.ve A.B.	10	7	3	6,00	60	▲ 4,81	▲ 5,37	▼ 8,22
İngilizce	10	8	2	7,33	73	▲ 4,61	▲ 3,04	▲ 6,44
Matematik	20	1	3	0,00	0	▼ 2,36	▼ 2,51	▼ 8,40
Fen	20	5	12	1,00	5	▼ 6,09	▼ 5,97	▼ 10,80
Toplam:	90	36	31	25,67	29	▼ 29,61	▲ 24,43	▼ 34,22

Soru No	12345678901234567890
Sözel (TÜR)	CDBDA cC b dD aBAaD B
Cevap Anh.	B CDBDACACBDACDBBABC B
Sözel (TAR)	dCddBBAbdC
Cevap Anh.	B CDDCDBABBC
Sözel (DİN)	CDdABDcDdC
Cevap Anh.	B CDCABDDDDCC
Sözel (İNG)	BbDdCbACCD
Cevap Anh.	B BBBDBACCCD
Sayısal (MAT)	D c b c
Cevap Anh.	B DBDCABACBDAAACBCBDD
Sayısal (FEN)	bAbc cDabcdba aDcB c
Cevap Anh.	B CABDAADBDBACCDDBBDA

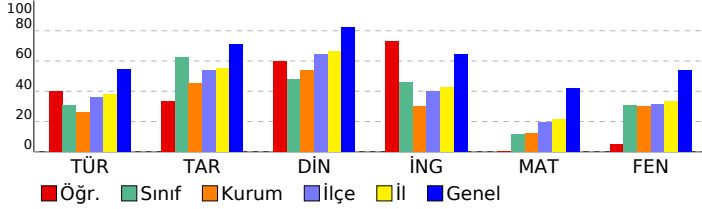

8. SINIF SILVER DENEME 7 (8S722)

DERSLERE GÖRE BAŞARI ANALİZİ

Sözel (TÜR)	S	D	Y	B%
Türkçe	20	10	6	50
T.8.3.32. Grafik, tablo ve çizelgeyle sunulan bilgileri yorumlar. [A]alışageldik bilginin kodunu açma, bilgiyi verilen şe	2	2	0	100
T.8.3.14. Metinle ilgili soruları cevaplar.	5	2	1	40
T.8.3.25. Okudukları ile ilgili çıkarımlarda bulunur.	3	2	1	67
T.8.3.9. Filimsilerin cümledeki işlevlerini kavrar.	1	0	1	0
T.8.4.16. Yazdıklarını düzenler. (noktalam)	1	1	0	100
T.8.4.16. Yazdıklarını düzenler. (yazım)	1	0	0	0
T.8.4.18. Cümlelerin öğelerini ayırır eder.	1	0	1	0
T.8.3.18. Metindeki yardımcı fikirleri belirler.	1	0	0	0
T.8.3.17. Metnin ana fikrini/ana duygusunu belirler.	1	1	0	100
Sözel mantıksal akıl yürütme ve muhakeme gücünü kullanır.	1	0	1	0
T.8.3.26. Metin türlerini ayırır eder.	1	1	0	100
T.8.3.5. Bağlamdan yararlanarak bilmediği kelime ve kelime gruplarının anlamını tahmin eder.	2	1	1	50
Sözel (TAR)	10	5	5	50
Tarih	10	5	5	50
İTA.8.2.7. Büyük Millet Meclisine karşı ayaklanmalar ile ayaklanmaların bastırılması için alınan tedbirleri analiz eder	1	0	1	0
İTA.8.2.8. Mustafa Kemal'in ve Türk milletinin Sevri Antlaşması'na karşı tepkilerini değerlendirir.	1	0	1	0
İTA.8.2.5. Millî Mücadele'nin hazırlık döneminde Mustafa Kemal'in yaptığı çalışmaları analiz eder.	1	1	0	100
İTA.8.3.1. Millî Mücadele Dönemi'nde Doğu Cephesi ve Güney Cephesi'nde meydana gelen gelişmeleri kavrar.	1	0	1	0
İTA.8.1.4. Mustafa Kemal'in askerlik hayatı ile ilgili olayları ve olguları onun kişisel özellikleriyle ilişkilendirir.	1	0	1	0
İTA.8.2.6. Misakımlı'nın kabulünü ve Büyük Millet Meclisinin açılışını vatandaşın bütünlüğü esaslı ile "ulusal egemenlik"	1	1	0	100
İTA.8.3.2. Millî Mücadele Dönemi'nde Batı Cephesi'nde meydana gelen gelişmeleri kavrar.	1	1	0	100
İTA.8.3.4. Türk milletinin millî birlik, beraberlik ve dayanışmasının bir örneği olarak Tekalif-i Milliye Emirleri doğrultu	1	1	0	100
İTA.8.2.2. Birinci Dünya Savaşı'nda Osmanlı Devleti'nin durumu hakkında çıkarımlarda bulunur.	1	0	1	0
İTA.8.1.1. Avrupa'daki gelişmelerin yansımaları bağlamında Osmanlı Devleti'nin yirminci yüzyılın başlarındaki siyasi	1	0	1	0
Sözel (DİN)	10	7	3	70
Din K.ve A.B.	10	7	3	70
DİN.8.2.2. Zekât ve sadaka ibadetini ayet ve hadislerle açıklar.	2	2	0	100
DİN.8.3.2. İslam dininin can, nesil, akıl, mal ve din emniyetiyle ilgili ortaya koyduğu ilke ve hedefleri analiz eder.	1	1	0	100
DİN.8.1.3. Kaza ve kader ile ilgili kavramları analiz eder.	1	0	1	0
DİN.8.2.1. İslam'ın paylaşma ve yardımlaşmaya verdiği önemi ayet ve hadisler ışığında yorumlar.	1	1	0	100
DİN.8.3.1. Din, birey ve toplum arasındaki ilişkiyi yorumlar.	2	1	1	50
8.2.4. Hz. Şuayb'in (a.s.) hayatını ana hatlarıyla tanıtır.	1	1	0	100
8.1.2. İnsanın ilmi, iradesi, sorumluluğu ile kader arasındaki ilişkiyi kurar.	1	1	0	100
8.1.4. Toplumda kader ve kaza ile ilgili yaygın olan yanlış anlayışları sorgular.	1	0	1	0
Sözel (İNG)	10	8	2	80
İngilizce	10	8	2	80
İNG.8.4.1 Following phone conversations	1	1	0	100
İNG.8.3.3 Making simple inquiries	1	1	0	100
İNG.8.1.3 Making simple inquiries	1	0	1	0
İNG.8.2.3 Stating personal opinions (Making simple inquiries)	1	1	0	100
İNG.8.5.3 Making simple inquiries	1	0	1	0
İNG.8.2.3.Making simple inquiries	1	1	0	100
İNG.8.2.2.Expressing preferences	1	1	0	100
İNG.8.3.3.Making simple inquiries	1	1	0	100
İNG.8.3.1.Describing simple processes	1	1	0	100
İNG.8.3.2 Expressing preferences	1	1	0	100
Sayısal (MAT)	20	13	5	
Matematik	20	13	5	
M.8.1.2.1. Tam sayıların, tam sayı kuvvetlerini hesaplar.	1	1	0	100
M.8.1.3.7. Ondalık ifadelerin kareköklerini belirler.	2	0	0	0
M.8.2.1.2. Cebirsel ifadelerin çarpımını yapar.	2	0	0	0
M.8.4.1.2. Verileri sütun, daire veya çizgi grafiği ile gösterir ve bu gösterimler arasında uygun olan dönüşümleri yapı	3	0	1	0
M.8.1.2.4. Verilen bir sayıyı 10'un farklı tam sayı kuvvetlerini kullanarak ifade eder.	1	1	0	100
M.8.2.1.2. Cebirsel ifadelerin çarpımını yapar. [M.8.2.1.3. Özdeşlikleri modellerle açıklar.	1	0	1	0
M.8.1.3.2. Tamkare olmayan kareköklü bir sayının hangi iki doğal sayı arasında olduğunu belirler.	1	0	0	0
M.8.2.1.3. Özdeşlikleri modellerle açıklar.	1	0	0	0
M.8.1.2.2. Üslu ifadelerle ilgili temel kuralları anlar, birbirine denk ifadeler oluşturur.	1	0	0	0
M.8.5.1.5. Basit bir olayın olma olasılığını hesaplar.	2	0	0	0
M.8.2.1.2. Cebirsel ifadelerin çarpımını yapar.M.8.5.1.5. Basit bir olayın olma olasılığını hesaplar.	1	0	0	0
M.8.1.3.5. Kareköklü ifadelerde toplama ve çıkarma işlemlerini yapar.	1	0	0	0
M.8.1.1.1. Verilen pozitif tam sayıların pozitif tam sayı çarpımlarını bulur, pozitif tam sayıların pozitif tam sayı çarpı	2	0	0	0
M.8.1.1.2. İki doğal sayının en büyük ortak bölenini (EBOB) ve en küçük ortak katını (EKOK) hesaplar, ilgili problemi	1	0	0	0
Sayısal (FEN)	20	5	12	25
Fen	20	5	12	25
F.8.3.1.2. Sıvı basıncını etkileyen değişkenleri tahmin eder ve tahminlerini test eder.	2	0	1	0
F.8.4.4. Maddelerin asitlik ve bazlık durumlarına ilişkin pH değerlerini kullanarak çıkarımda bulunur.	2	2	0	100
F.8.1.1.1. Mevsimlerin oluşumuna yönelik tahminlerde bulunur.	2	1	1	50
F.8.2.2.2. Tek karakter çaprazlamaları ile ilgili problemler çözerek sonuçları hakkında yorum yapar.	1	0	1	0
F.8.3.1.2. Sıvı basıncını etkileyen değişkenleri tahmin eder ve tahminlerini test eder.....	1	0	0	0
F.8.4.3.1. Bileşiklerin kimyasal tepkime sonucunda oluştuğunu bilir.	2	0	2	0
F.8.3.1.3. Katı, sıvı ve gazların basınç özelliklerinin günlük yaşam ve teknolojideki uygulamalarına örnekler verir.	1	1	0	100
F.8.2.1.2. DNA'nın yapısını model üzerinde gösterir.	2	0	2	0
F.8.4.1.1. Periyodik sistemde, grup ve periyotların nasıl oluşturulduğunu açıklar.	2	1	1	50
F.8.4.4.7. Asit yağmurlarının önlenmesine yönelik çözüm önerileri sunar.	1	0	1	0
F.8.2.3.1. Örneklerden yola çıkarak mutasyonun tanımlar.	1	0	1	0
F.8.1.2.1. İklim ve hava olayları arasındaki farkı açıklar.	2	0	2	0
F.8.3.1.1. Katı basıncını etkileyen değişkenleri deneyerek keşfeder.	1	0	0	0

SINAV SONUÇ BELGESİ								8. SINIF SILVER DENEME 7 (8S722)					
VAN / İPEKYOLU / Ereğ TOKİ Ortaokulu								DERSLERE GÖRE BAŞARI ANALİZİ					
Öğrenci					Numara		Sınıf			S	D	Y	B%
HANDAN MUSLU					143		8B			20	12	8	60
Puan Türü	Puan	Genel Ort.	Dereceler										
			Snf	Kurum	İlçe	İl	Genel						
LGS	▲ 321,120	305,780	3	6	87	254	8146						
Puanı Hesaplanan:			37	266	707	28249							
Katılımlar:			12	37	266	708	28259						

Ders	Soru	Doğru	Yanlış	Net	Başarı %	Sınıf Ort.	Kurum Ort.	Genel Ort.
Türkçe	20	12	8	9,33	47	▲ 6,17	▲ 5,23	▼ 10,85
Tarih	10	7	3	6,00	60	▼ 6,28	▲ 4,51	▼ 7,13
Din K.ve A.B.	10	7	3	6,00	60	▲ 4,81	▲ 5,37	▼ 8,22
İngilizce	10	9	1	8,67	87	▲ 4,61	▲ 3,04	▲ 6,44
Matematik	20	1	2	0,33	2	▼ 2,36	▼ 2,51	▼ 8,40
Fen	20	15	5	13,33	67	▲ 6,09	▲ 5,97	▲ 10,80
Toplam:	90	51	22	43,67	49	▲ 29,61	▲ 24,43	▲ 34,22

Soru No	12345678901234567890
Sözel (TÜR)	bDcbAaACBaAaDcBBABaB
Cevap Anh.	B CDBDACACBDACDDBBABC
Sözel (TAR)	dcDCbBABBC
Cevap Anh.	B CDDCDBABBC
Sözel (DİN)	CDCAaDcaCC
Cevap Anh.	B CDCABDDDC
Sözel (İNG)	cBBDBABACCD
Cevap Anh.	B BBBDBABACCD
Sayısal (MAT)	a d A
Cevap Anh.	B DBDCABACBDAACACBCBDD
Sayısal (FEN)	dABDcADBDABCCaDBBac
Cevap Anh.	B CABDAADBDABCCDDBBDA

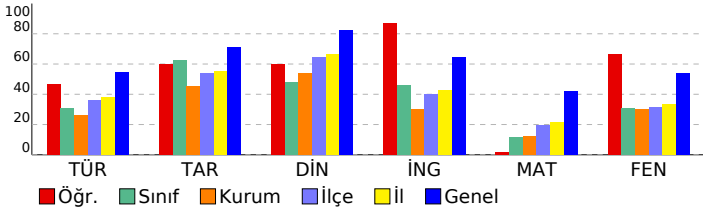

Sözel (TAR)	10	7	3	70
Tarih	10	7	3	70
İTA.8.2.7. Büyük Millet Meclisine karşı ayaklanmalar ile ayaklanmaların bastırılması için alınan tedbirler analiz eder.	1	0	1	0
İTA.8.2.8. Mustafa Kemal'in ve Türk milletinin Sevri Antlaşması'na karşı tepkilerini değerlendirir.	1	0	1	0
İTA.8.2.5. Milli Mücadele'nin hazırlık döneminde Mustafa Kemal'in yaptığı çalışmaları analiz eder.	1	0	1	0
İTA.8.3.1. Milli Mücadele Dönemi'nde Doğu Cephesi ve Güney Cephesi'nde meydana gelen gelişmeleri kavrar.	1	1	0	100
İTA.8.1.4. Mustafa Kemal'in askerlik hayatı ile ilgili olayları ve olgular onun kişilik özellikleri ile ilişkilendirir.	1	0	1	0
İTA.8.2.6. Misakımlı'nın kabulünü ve Büyük Millet Meclisinin açılışını vatanın bütünlüğü esaslı ile "ulusal egemenlik" kavramı analiz eder.	1	1	0	100
İTA.8.3.2. Milli Mücadele Dönemi'nde Batı Cephesi'nde meydana gelen gelişmeleri kavrar.	1	1	0	100
İTA.8.3.4. Türk milletinin millî birlik, beraberlik ve dayanışmasının bir örneği olarak Tekefif-i Milliye Emriyle doğrulttu.	1	1	0	100
İTA.8.2.2. Birinci Dünya Savaşı'nda Osmanlı Devleti'nin durumu hakkında çıkarımlarda bulunur.	1	1	0	100
İTA.8.1.1. Avrupa'daki gelişmelerin yansımaları bağlamında Osmanlı Devleti'nin yirminci yüzyılın başlarındaki siyasi durumu analiz eder.	1	1	0	100
Sözel (DİN)	10	7	3	70
Din K.ve A.B.	10	7	3	70
DİN.8.2.2. Zekât ve sadaka ibadetini ayet ve hadislerle açıklar.	2	2	0	100
DİN.8.3.2. İslam dininin can, nesil, akıl, mal ve din emniyetiyle ilgili ortaya koyduğu ilke ve hedefleri analiz eder.	1	1	0	100
DİN.8.1.3. Kaza ve kader ile ilgili kavramları analiz eder.	1	1	0	100
DİN.8.2.1. İslam'ın paylaşma ve yardımlaşmaya verdiği önemi ayet ve hadisler ışığında yorumlar.	1	1	0	100
DİN.8.3.1. Din, birey ve toplum arasındaki ilişkiyi yorumlar.	2	2	0	0
8.2.4. Hz. Şuayb'in (a.s.) hayatını ana hatlarıyla tanıtır.	1	1	0	100
8.1.2. İnsanın ilmi, iradesi, sorumluluğu ile kader arasındaki ilişkiyi kurar.	1	0	1	0
8.1.4. Toplumda kader ve kaza ile ilgili yaygın olan yanlış anlayışları sorgular.	1	1	0	100
Sözel (İNG)	10	9	1	90
İngilizce	10	9	1	90
İNG.8.4.1. Following phone conversations	1	0	1	0
İNG.8.3.3. Making simple inquiries	1	1	0	100
İNG.8.1.3. Making simple inquiries	1	1	0	100
İNG.8.2.3. Stating personal opinions (Making simple inquiries)	1	1	0	100
İNG.8.5.3. Making simple inquiries	1	1	0	100
İNG.8.2.3. Making simple inquiries	1	1	0	100
İNG.8.2.2. Expressing preferences	1	1	0	100
İNG.8.3.3. Making simple inquiries	1	1	0	100
İNG.8.3.1. Describing simple processes	1	1	0	100
İNG.8.3.2. Expressing preferences	1	1	0	100
Sayısal (MAT)	20	12	5	25
Matematik	20	12	5	25
M.8.1.2.1. Tam sayıların, tam sayı kuvvetlerini hesaplar.	2	0	0	0
M.8.1.3.7. Ondalık ifadelerin kareköklerini belirler.	2	0	0	0
M.8.2.1.2. Cebirsel ifadelerin çarpımını yapar.	2	0	0	0
M.8.4.1.2. Verilen sütun, daire veya çizgi grafiği ile gösterir ve bu gösterimler arasında uygun olan dönüşümleri yapar.	3	0	0	0
M.8.1.2.4. Verilen bir sayıyı 10'un farklı tam sayı kuvvetlerini kullanarak ifade eder.	1	0	0	0
M.8.2.1.2. Cebirsel ifadelerin çarpımını yapar. [M.8.2.1.3. Özdeşlikleri modellerle açıklar.	1	0	0	0
M.8.1.3.2. Tamkare olmayan kareköklü bir sayının hangi iki doğal sayı arasında olduğunu belirler.	1	0	1	0
M.8.2.1.3. Özdeşlikleri modellerle açıklar.	1	0	1	0
M.8.1.2.2. Üslü ifadelerle ilgili temel kuralları anlar, birbirine denk ifadeler oluşturur.	1	0	0	0
M.8.5.1.5. Basit bir olayın olma olasılığını hesaplar.	2	1	0	50
M.8.2.1.2. Cebirsel ifadelerin çarpımını yapar. M.8.5.1.5. Basit bir olayın olma olasılığını hesaplar.	1	0	0	0
M.8.1.3.5. Kareköklü ifadelerde toplama ve çıkarma işlemlerini yapar.	1	0	0	0
M.8.1.1.1. Verilen pozitif tam sayıların pozitif tam sayı çarpımlarını bulur, pozitif tam sayıların pozitif tam sayı çarpımlarıyla ifade eder.	2	0	0	0
M.8.1.1.2. İki doğal sayının en büyük ortak bölenini (EBOB) ve en küçük ortak katını (EKOK) hesaplar, ilgili problemi çözer.	1	0	0	0
Sayısal (FEN)	20	15	5	75
Fen	20	15	5	75
F.8.3.1.2. Sıvı basıncını etkileyen değişkenleri tahmin eder ve tahminlerini test eder.	2	0	2	0
F.8.4.4. Maddelerin asitlik ve bazlık durumlarına ilişkin pH değerlerini kullanarak çıkarımda bulunur.	2	2	0	100
F.8.1.1.1. Mevsimlerin oluşumuna yönelik tahminlerde bulunur.	2	2	0	100
F.8.2.2.2. Tek karakter çaprazlamaları ile ilgili problemler çözerek sonuçları hakkında yorum yapar.	1	1	0	100
F.8.3.1.2. Sıvı basıncını etkileyen değişkenleri tahmin eder ve tahminlerini test eder.....	1	0	1	0
F.8.4.3.1. Bileşiklerin kimyasal tepkime sonucunda oluştuğunu bilir.	2	1	1	50
F.8.3.1.3. Katı, sıvı ve gazların basınç özelliklerinin günlük yaşam ve teknolojideki uygulamalarına örnekler verir.	1	1	0	100
F.8.2.1.2. DNA'nın yapısını model üzerinde gösterir.	2	2	0	100
F.8.4.1.1. Periyodik sistemde, grup ve periyotların nasıl oluşturulduğunu açıklar.	2	2	0	100
F.8.4.4.7. Asit yağmurlarının önlenmesine yönelik çözüm önerileri sunar.	1	1	0	100
F.8.2.3.1. Örneklerden yola çıkarak mutasyonu tanımlar.	1	1	0	100
F.8.1.2.1. İklim ve hava olayları arasındaki farkı açıklar.	2	1	1	50
F.8.3.1.1. Katı basıncını etkileyen değişkenleri deneyerek keşfeder.	1	1	0	100

SINAV SONUÇ BELGESİ								
VAN / İPEKYOLU / Erek TOKİ Ortaokulu								
Öğrenci					Numara		Sınıf	
HÜSNA KEKLİK					121		8B	
Puan Türü	Puan	Genel Ort.	Dereceler					
			Snf	Kurum	İlçe	İl	Genel	
LGS	▲ 307,790	305,780	4	7	98	290	9779	
Puanı Hesaplanan:			37	266	707	28249		
Katılımlar:			12	37	266	708	28259	

Ders	Soru	Doğru	Yanlış	Net	Başarı %	Sınıf Ort.	Kurum Ort.	Genel Ort.
Türkçe	20	12	7	9,67	48	▲ 6,17	▲ 5,23	▼ 10,85
Tarih	10	8	2	7,33	73	▲ 6,28	▲ 4,51	▲ 7,13
Din K.ve A.B.	10	9	1	8,67	87	▲ 4,81	▲ 5,37	▲ 8,22
İngilizce	10	7	3	6,00	60	▲ 4,61	▲ 3,04	▼ 6,44
Matematik	20	2	2	1,33	7	▼ 2,36	▼ 2,51	▼ 8,40
Fen	20	10	8	7,33	37	▲ 6,09	▲ 5,97	▼ 10,80
Toplam:		90	48	23	40,33	▲ 29,61	▲ 24,43	▲ 34,22

Soru No	12345678901234567890
Sözel (TÜR)	DbABdBaAdacDAbcBACB
Cevap Anh.	A DCACBCACDDBDACBBACBD
Sözel (TAR)	DBaCdBDCCD
Cevap Anh.	A DBBCABDCCD
Sözel (DİN)	CACDDCCBDD
Cevap Anh.	A CACDDCCBDD
Sözel (İNG)	BaCDBAcBAC
Cevap Anh.	A BDCDBBAC
Sayısal (MAT)	B C d c
Cevap Anh.	A BCDBBAABCDACBACDCAD
Sayısal (FEN)	abdCaB ADaCdB DcBCbA
Cevap Anh.	A BDACDBDADABCADBBCDA

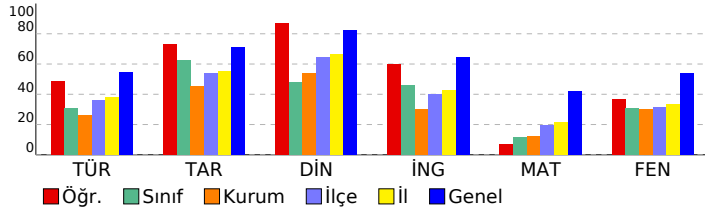

8. SINIF SILVER DENEME 7 (8S722)			
DERSLERE GÖRE BAŞARI ANALİZİ			S D Y B%
Sözel (TÜR)			20 12 7 60
Türkçe			20 12 7 60
T.8.3.32. Grafik, tablo ve çizelgeyle sunulan bilgileri yorumlar. [Alışılageldik bilginin kodunu açma, bilgiyi verilen şe			2 1 1 50
T.8.3.5. Bağlamdan yararlanarak bilmediği kelime ve kelime gruplarının anlamını tahmin eder.			2 1 1 50
T.8.3.25. Okudukları ile ilgili çıkarımlarda bulunur.			3 3 0 100
T.8.3.18. Metindeki yardımcı fikirleri belirler.			1 1 0 100
T.8.3.14. Metinle ilgili sorular cevaplar.			5 1 4 20
T.8.3.17. Metnin ana fikrinin/ana düşüncesini belirler.			1 1 0 100
T.8.3.26. Metin türlerini ayırt eder.			1 1 0 100
Sözel mantıksal akıl yürütme ve muhakeme gücünü kullanır.			1 1 0 100
T.8.3.9. Filimsilerin cümledeki işlevlerini kavrar.			1 1 0 100
T.8.4.16. Yazdıklarını düzenler. (noktalama)			1 1 0 100
T.8.4.16. Yazdıklarını düzenler. (yazım)			1 1 0 100
T.8.4.18. Cümlenin öğelerini ayırt eder.			1 0 0 0
Sözel (TAR)			10 8 2 80
Tarih			10 8 2 80
İT.8.1.4. Mustafa Kemal'in askerlik hayatı ile ilgili olayları ve olgular onun kişilik özellikleri ile ilişkilendirir.			1 1 0 100
İT.8.2.6. Misakımlı'nın kabulünü ve Büyük Millet Meclisinin açılışını vatanın bütünlüğü esasıyla "ulusal egemenlik			1 1 0 100
İT.8.2.2. Birinci Dünya Savaşı'nda Osmanlı Devleti'nin durumu hakkında çıkarımlarda bulunur.			1 0 1 0
İT.8.1.1. Avrupa'daki gelişmelerin yansımaları bağlamında Osmanlı Devleti'nin yirminci yüzyıl başlarındaki siyas			1 1 0 100
İT.8.3.2. Millî Mücadele Dönemi'nde Batı Cephesi'nde meydana gelen gelişmeleri kavrar.			1 0 1 0
İT.8.3.4. Türk milletinin millî birlik, beraberlik ve dayanışmasının bir örneği olarak Tekalif-i Milliye Emirleri doğru			1 1 0 100
İT.8.2.5. Millî Mücadele'nin hazırlık döneminde Mustafa Kemal'in yaptığı çalışmalarını analiz eder.			1 1 0 100
İT.8.3.1. Millî Mücadele Dönemi'nde Doğu Cephesi ve Güney Cephesi'nde meydana gelen gelişmeleri kavrar.			1 1 0 100
İT.8.2.7. Büyük Millet Meclisine karşı ayaklanmalar ile ayaklanmaların bastırılması için alınan tedbirleri analiz eder			1 1 0 100
İT.8.2.8. Mustafa Kemal'in ve Türk milletinin Sevri Antlaşması'na karşı tepkilerini değerlendirir.			1 1 0 100
Sözel (DİN)			10 9 1 90
Din K.ve A.B.			10 9 1 90
DİN.8.1.3. Kaza ve kader ile ilgili kavramları analiz eder.			1 1 0 100
DİN.8.1.2. İslam'ın paylaşma ve yardımlaşmaya verdiği önemi ayet ve hadisler ışığında yorumlar.			1 1 0 100
DİN.8.2.2. Zekât ve sadaka ibadetini ayet ve hadislerle açıklar.			2 2 0 100
DİN.8.3.2. İslam dininin can, nesil, akıl, mal ve din emniyetiyle ilgili ortaya koyduğu ilke ve hedefleri analiz eder.			1 1 0 100
8.1.2. İnsanın ilmi, iradesi, sorumluluğu ile kader arasındaki ilişki kurar.			1 1 0 100
8.1.4. Toplumda kader ve kaza ile ilgili yaygın olan yanlış anlayışları sorgular.			1 1 0 100
DİN.8.3.1. Din, birey ve toplum arasındaki ilişkiyi yorumlar.			2 1 1 50
8.2.4. Hz. Şuayb'in (a.s.) hayatını ana hatlarıyla tanır.			1 1 0 100
Sözel (İNG)			10 7 3 70
İngilizce			10 7 3 70
İNG.8.1.3 Making simple inquiries			1 1 0 100
İNG.8.2.3 Stating personal opinions (Making simple inquiries)			1 0 1 0
İNG.8.3.1 Describing simple processes			1 1 0 100
İNG.8.3.2 Expressing preferences			1 1 0 100
İNG.8.3.3 Making simple inquiries			1 1 0 100
İNG.8.4.1 Following phone conversations			1 0 1 0
İNG.8.5.3 Making simple inquiries			1 0 1 0
İNG.8.2.3.Making simple inquiries			1 1 0 100
İNG.8.2.2.Expressing preferences			1 1 0 100
İNG.8.3.3.Making simple inquiries			1 1 0 100
Sayısal (MAT)			20 2 2 10
Matematik			20 2 2 10
M.8.1.1.1. Verilen pozitif tam sayıların pozitif tam sayı çarpanlarını bulur, pozitif tam sayıların pozitif tam sayı çarşı			2 0 0 0
M.8.1.1.2. İki doğal sayının en büyük ortak bölenini (EBOB) ve en küçük ortak katını (EKOK) hesaplar, ilgili probleml			1 0 0 0
M.8.1.2.1. Tam sayıların, tam sayı kuvvetlerini hesaplar.			1 0 0 0
M.8.1.3.7. Ondalık ifadelerin kareköklerini belirler.			2 1 0 50
M.8.1.2.2. Üslü ifadelerle ilgili temel kuralları anlar, birbirine denk ifadeler oluşturur.			1 0 0 0
M.8.1.2.4. Verilen bir sayıyı 10'un farklı tam sayı kuvvetlerini kullanarak ifade eder.			1 0 0 0
M.8.1.3.5. Kareköklü ifadelerde toplama ve çıkarma işlemlerini yapar.			1 0 0 0
M.8.5.1.5. Basit bir olayın olma olasılığını hesaplar.			2 0 0 0
M.8.2.1.2. Cebirsel ifadelerin çarpımını yapar.			2 0 0 0
M.8.2.1.2. Cebirsel ifadelerin çarpımını yapar.M.8.5.1.5. Basit bir olayın olma olasılığını hesaplar.			1 1 0 100
M.8.2.1.3. Özdeşlikleri modellerle açıklar.			1 0 0 0
M.8.2.1.2. Cebirsel ifadelerin çarpımını yapar.[M.8.2.1.3. Özdeşlikleri modellerle açıklar.			1 0 1 0
M.8.1.3.2. Tamkare olmayan kareköklü bir sayının hangi iki doğal sayı arasında olduğunu belirler.			1 0 0 0
M.8.4.1.2. Verileri sütun, daire veya çizgi grafiği ile gösterir ve bu gösterimler arasında uygun olan dönüşümlerini yapı			3 0 1 0
Sayısal (FEN)			20 10 8 50
Fen			20 10 8 50
F.8.2.1.2. DNA'nın yapısını model üzerinde gösterir.			2 0 1 0
F.8.4.1.1. Periyodik sistemde, grup ve periyotların nasıl oluşturulduğunu açıklar.			2 1 1 50
F.8.1.2.1. İklim ve hava olayları arasındaki farkı açıklar.			2 1 1 50
F.8.3.1.1. Katı basıncını etkileyen değişkenleri deneyerek keşfeder.			1 1 0 100
F.8.4.3.1. Bileşiklerin kimyasal tepkime sonucunda oluştuğunu bilir.			2 1 1 50
F.8.3.1.2. Sıvı basıncını etkileyen değişkenleri tahmin eder ve tahminlerini test eder.			2 0 1 0
F.8.3.1.3. Katı, sıvı ve gazların basınç özelliklerinin günlük yaşam ve teknolojiadaki uygulamalarına örnekler verir.			1 1 0 100
F.8.4.4.4. Maddelerin asitlik ve bazlık durumlarına ilişkin pH değerlerini kullanarak çıkarımda bulunur.			2 2 0 100
F.8.1.1.1. Mevsimlerin oluşumuna yönelik tahminlerde bulunur.			2 2 0 0
F.8.4.4.7. Asit yağmurlarının önlenmesine yönelik çözüm önerilerini sunar.			1 1 0 100
F.8.2.3.1. Örneklerden yola çıkarak mutasyonu tanımlar.			1 1 0 100
F.8.2.2.2 Tek karakter çaprazlamaları ile ilgili problemler çözerek sonuçları hakkında yorum yapar.			1 0 1 0
F.8.3.1.2. Sıvı basıncını etkileyen değişkenleri tahmin eder ve tahminlerini test eder.....			1 1 0 100

SINAV SONUÇ BELGESİ

VAN / İPEKYOLU / Erek TOKİ Ortaokulu

Öğrenci	Numara	Sınıf
MELTEM AKTAR	137	8B

Puan Türü	Puan	Genel Ort.	Dereceler				
			Snf	Kurum	İlçe	İl	Genel
LGS	▼ 247,233	305,780	9	22	187	523	23982
Puanı Hesaplanan:			37	266	707	28249	
Katılımlar:			12	37	266	708	28259

Ders	Soru	Doğru	Yanlış	Net	Başarı %	Sınıf Ort.	Kurum Ort.	Genel Ort.
Türkçe	20	4	11	0,33	2	▼ 6,17	▼ 5,23	▼ 10,85
Tarih	10	7	1	6,67	67	▲ 6,28	▲ 4,51	▼ 7,13
Din K.ve A.B.	10	4	4	2,67	27	▼ 4,81	▼ 5,37	▼ 8,22
İngilizce	10	2	7	-0,33	-3	▼ 4,61	▼ 3,04	▼ 6,44
Matematik	20	3	1	2,67	13	▲ 2,36	▲ 2,51	▼ 8,40
Fen	20	8	10	4,67	23	▼ 6,09	▼ 5,97	▼ 10,80
Toplam:	90	28	34	16,67	19	▼ 29,61	▼ 24,43	▼ 34,22

Soru No	12345678901234567890
Sözel (TÜR)	DbdddbbaDc d dAaB
Cevap Anh.	A DCACBCACDDBDACBBACBD
Sözel (TAR)	D BCdBD CD
Cevap Anh.	A DBBCABDCCD
Sözel (DİN)	dC DaCcDc
Cevap Anh.	A CACDDCCBDD
Sözel (İNG)	caa BacaAb
Cevap Anh.	A BDCDBBAbAC
Sayısal (MAT)	c BCD
Cevap Anh.	A BCBDBAABCDACBACDCAD
Sayısal (FEN)	acdCa dDbBbBcDdBCDc
Cevap Anh.	A BDACDBDADACBADBBCDA

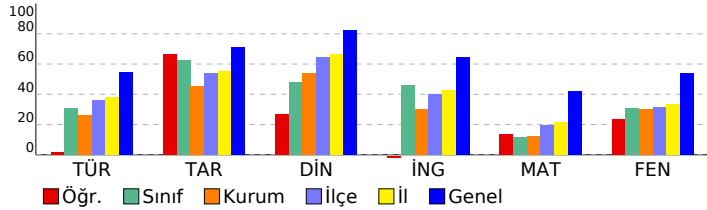

8. SINIF SILVER DENEME 7 (8S722)

DERSLERE GÖRE BAŞARI ANALİZİ

	S	D	Y	B%
Sözel (TÜR)	20	4	11	20
Türkçe	20	4	11	20
T.8.3.32. Grafik, tablo ve çizelgeyle sunulan bilgileri yorumlar. [Alıştıgeldigiligin kodunu açma, bilgiyi verilen şe]	2	1	1	50
T.8.3.5. Bağlamdan yararlanarak bilmediği kelime ve kelime gruplarının anlamını tahmin eder.	2	0	2	0
T.8.3.25. Okudukları ile ilgili çıkarımlarda bulunur.	3	0	3	0
T.8.3.18. Metindeki yardımcı fikirleri belirler.	1	0	1	0
T.8.3.14. Metinle ilgili sorulara cevaplar.	5	0	2	0
T.8.3.17. Metnin ana fikrinde/ana duyusunu belirler.	1	1	0	100
T.8.3.26. Metin türlerini ayırt eder.	1	0	0	0
Sözel mantıksal akıl yürütme ve muhakeme gücünü kullanır.	1	0	1	0
T.8.3.9. Fikrî söylemlerin cümledeki işlevlerini kavrar.	1	1	0	100
T.8.4.16. Yazdıklarını düzenler: (noktalama)	1	0	1	0
T.8.4.16. Yazdıklarını düzenler: (yazım)	1	1	0	100
T.8.4.18. Cümlelerin öğelerini ayırt eder.	1	0	0	0

Sözel (TAR)	S	D	Y	B%
Tarih	10	7	1	70
ITA.8.1.4. Mustafa Kemal'in askerlik hayatı ile ilgili olayları ve olguları onun kişilik özellikleri ile ilişkilendirir.	1	1	0	100
ITA.8.2.6. Misakımlı'nın kabulünü ve Büyük Millet Meclisinin açılışını vatanın bütünlüğü esası ile "ulusal egemenlik	1	0	0	0
ITA.8.2.2. Birinci Dünya Savaşı'nda Osmanlı Devleti'nin durumu hakkında çıkarımlarda bulunur.	1	1	0	100
ITA.8.1.1. Avrupa'daki gelişmelerin yansımaları bağlamında Osmanlı Devleti'nin yirminci yüzyılın başlarındaki siyas	1	1	0	100
ITA.8.3.2. Millî Mücadele Dönemi'nde Batı Cephesi'nde meydana gelen gelişmeleri kavrar.	1	0	1	0
ITA.8.3.4. Türk milletinin millî birlik, beraberlik ve dayanışmasının bir örneği olarak Tekalif-i Milliye Emirleri doğrultu	1	1	0	100
ITA.8.2.5. Millî Mücadele'nin hazırlık döneminde Mustafa Kemal'in yaptığı çalışmalarını analiz eder.	1	1	0	100
ITA.8.3.1. Millî Mücadele Dönemi'nde Doğu Cephesi ve Güney Cephesi'nde meydana gelen gelişmeleri kavrar.	1	0	0	0
ITA.8.2.7. Büyük Millet Meclisine karşı ayaklanmalar ile ayaklanmaların bastırılması için alınan tedbirleri analiz eder	1	1	0	100
ITA.8.2.8. Mustafa Kemal'in ve Türk milletinin Sevri Antlaşması'na karşı tepkilerini değerlendirir.	1	1	0	100

Sözel (DİN)	S	D	Y	B%
Din K.ve A.B.	10	4	4	40
DİN.8.1.3. Kaza ve kader ile ilgili kavramları analiz eder.	1	0	0	0
DİN.8.1.4. İslam'ın paylaşma ve yardımlaşmaya verdiği önemi ayet ve hadisler ışığında yorumlar.	1	0	1	0
DİN.8.2.2. Zekat ve sadaka ibadetini ayet ve hadislerle açıklar.	2	2	0	100
DİN.8.3.2. İslam dininin can, nesil, akıl, mal ve din emniyetiyle ilgili ortaya koyduğu ilke ve hedefleri analiz eder.	1	0	0	0
8.1.2. İnsanın ilmi, iradesi, sorumluluğu ile kader arasındaki ilişki kurar.	1	1	0	100
8.1.4. Toplumda kader ve kaza ile ilgili yaygın olan yanlış anlayışları sorgular.	1	0	1	0
DİN.8.3.1. Din, birey ve toplum arasındaki ilişkiyi yorumlar.	2	0	2	0
8.2.4. Hz. Şuayb'in (a.s.) hayatını ana hatlarıyla tanıtır.	1	1	0	100

Sözel (İNG)	S	D	Y	B%
İngilizce	10	2	7	20
İNG.8.1.3. Making simple inquiries	1	0	1	0
İNG.8.2.3. Stating personal opinions (Making simple inquiries)	1	0	1	0
İNG.8.3.1. Describing simple processes	1	0	1	0
İNG.8.3.2. Expressing preferences	1	0	0	0
İNG.8.3.3. Making simple inquiries	1	1	0	100
İNG.8.4.1. Following phone conversations	1	0	1	0
İNG.8.5.3. Making simple inquiries	1	0	1	0
İNG.8.2.3. Making simple inquiries	1	0	1	0
İNG.8.2.2. Expressing preferences	1	1	0	100
İNG.8.3.3. Making simple inquiries	1	0	1	0

Sayısal (MAT)	S	D	Y	B%
Matematik	20	3	1	15
M.8.1.1.1. Verilen pozitif tam sayıların pozitif tam sayı çarpanlarını bulur, pozitif tam sayıların pozitif tam sayı çarpe	2	0	1	0
M.8.1.1.2. İki doğal sayının en büyük ortak bölenini (EBOB) ve en küçük ortak katını (EKOK) hesaplar, ilgili problemi	1	0	0	0
M.8.1.2.1. Tam sayıların, tam sayı kuvvetlerini hesaplar.	1	0	0	0
M.8.1.3.7. Ondalık ifadelerin kareköklerini belirler.	2	1	0	50
M.8.1.2.2. Üslü ifadelerle ilgili temel kuralları anlar, birbirine denk ifadeler oluşturur.	1	0	0	0
M.8.1.2.4. Verilen bir sayıyı 10'un farklı tam sayı kuvvetlerini kullanarak ifade eder.	1	0	0	0
M.8.1.3.5. Kareköklü ifadelerde toplama ve çıkarma işlemlerini yapar.	1	1	0	100
M.8.5.1.5. Basit bir olayın olma olasılığını hesaplar.	2	1	0	50
M.8.2.1.2. Cebirsel ifadelerin çarpımını yapar.	2	0	0	0
M.8.2.1.2. Cebirsel ifadelerin çarpımını yapar.M.8.5.1.5. Basit bir olayın olma olasılığını hesaplar.	1	0	0	0
M.8.2.1.3. Özdeşlikleri modellerle açıklar.	1	0	0	0
M.8.2.1.2. Cebirsel ifadelerin çarpımını yapar [M.8.2.1.3. Özdeşlikleri modellerle açıklar.	1	0	0	0
M.8.1.3.2. Tamkare olmayan kareköklü bir sayının hangi iki doğal sayı arasında olduğunu belirler.	1	0	0	0
M.8.4.1.2. Verileni sütun, daire veya çizgi grafiği ile gösterir ve bu gösterimler arasında uygun olan dönüşümleri yap	3	0	0	0

Sayısal (FEN)	S	D	Y	B%
Fen	20	8	10	40
F.8.2.1.2. DNA'nın yapısını model üzerinde gösterir.	2	0	2	0
F.8.4.1.1. Periyodik sistemde, grup ve periyotların nasıl oluşturulduğunu açıklar.	2	0	1	0
F.8.1.2.1. İklim ve hava olayları arasındaki farkı açıklar.	2	1	1	50
F.8.3.1.1. Katı basıncını etkileyen değişkenleri deneyerek keşfeder.	1	1	0	100
F.8.4.3.1. Bileşiklerin kimyasal tepkime sonucunda oluştuğunu bilir.	2	0	2	0
F.8.3.1.2. Sıvı basıncını etkileyen değişkenleri tahmin eder ve tahminlerini test eder.	2	0	1	0
F.8.3.1.3. Katı, sıvı ve gazların basınç özelliklerinin günlük yaşam ve teknolojideki uygulamalarına örnekler verir.	1	1	0	100
F.8.4.4.4. Maddelerin asitlik ve bazlık durumlarına ilişkin pH değerlerini kullanarak çıkarımda bulunur.	2	1	1	50
F.8.1.1.1. Mevsimlerin oluşumuna yönelik tahminlerde bulunur.	2	1	1	50
F.8.4.4.7. Asit yağmurlarının önlenmesine yönelik çözüm önerilerini sunar.	1	1	0	100
F.8.2.3.1. Örneklerden yola çıkarak mutasyonu tanımlar.	1	1	0	100
F.8.2.2.2. Tek karakter çaprazlamaları ile ilgili problemler çözerek sonuçları hakkında yorum yapar.	1	1	0	100
F.8.3.1.2. Sıvı basıncını etkileyen değişkenleri tahmin eder ve tahminlerini test eder.....	1	0	1	0

SINAV SONUÇ BELGESİ							
VAN / İPEKYOLU / Erek TOKİ Ortaokulu							
Öğrenci				Numara	Sınıf		
SAEET GÜZEL				177	8B		
Puan Türü	Puan	Genel Ort.	Dereceler				
			Snf	Kurum	İlçe	İl	Genel
LGS	▼ 223,806	305,780	11	29	217	597	26619
Puanı Hesaplanan:			37	266	707	28249	
Katılımlar:			12	37	266	708	28259

Ders	Soru	Doğru	Yanlış	Net	Başarı %	Sınıf Ort.	Kurum Ort.	Genel Ort.
Türkçe	20	7	10	3,67	18	▼ 6,17	▼ 5,23	▼ 10,85
Tarih	10	7	3	6,00	60	▼ 6,28	▲ 4,51	▼ 7,13
Din K.ve A.B.	10	2	8	-0,67	-7	▼ 4,81	▼ 5,37	▼ 8,22
İngilizce	10	3	7	0,67	7	▼ 4,61	▼ 3,04	▼ 6,44
Matematik	20	3	8	0,33	2	▼ 2,36	▼ 2,51	▼ 8,40
Fen	20	4	14	-0,67	-3	▼ 6,09	▼ 5,97	▼ 10,80
Toplam:	90	26	50	9,33	10	▼ 29,61	▼ 24,43	▼ 34,22

Soru No	12345678901234567890
Sözel (TÜR)	CcBDA bbaabCD ac adB
Cevap Anh.	B CDBDACACBDACDDBBABC
Sözel (TAR)	CDbCDBcBaC
Cevap Anh.	B CDCDDBABBC
Sözel (DİN)	abbAdcDaab
Cevap Anh.	B CDCABDDDC
Sözel (İNG)	cBdBccabD
Cevap Anh.	B BBBDABACCD
Sayısal (MAT)	adDac acAbdC
Cevap Anh.	B DBDCABACBDAACACBCBDD
Sayısal (FEN)	dAdacbacaa dBabaDBa
Cevap Anh.	B CABDAADBDBABCCDDBBDA

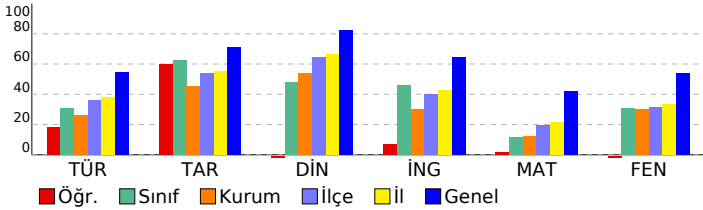

8. SINIF SILVER DENEME 7 (8S722)

DERSLERE GÖRE BAŞARI ANALİZİ		S	D	Y	B%
Sözel (TÜR)		20	7	10	35
Türkçe		20	7	10	35
T.8.3.32. Grafik, tablo ve çizelgeyle sunulan bilgileri yorumlar. [Alışıldık bilgilerin kodunu açma, bilgiyi verilen şe		2	1	1	50
T.8.3.14. Metinle ilgili soruların cevaplar.		5	3	0	60
T.8.3.25. Okudukları ile ilgili çıkarımlarda bulunur.		3	2	1	67
T.8.3.9. Filimsilerin cümledeki işlevlerini kavrar.		1	0	1	0
T.8.4.16. Yazdıklarını düzenler. (noktalama)		1	0	1	0
T.8.4.16. Yazdıklarını düzenler. (yazım)		1	0	1	0
T.8.4.18. Cümlenin öğelerini ayırır eder.		1	0	1	0
T.8.3.18. Metindeki yardımcı fikirleri belirler.		1	0	1	0
T.8.3.17. Metnin ana fikrini/ana duygusunu belirler.		1	1	0	100
Sözel mantıksal akıl yürütme ve muhakeme gücünü kullanır.		1	0	1	0
T.8.3.26. Metin türlerini ayırır eder.		1	0	1	0
T.8.3.5. Bağlamdan yararlanarak bilmediği kelime ve kelime gruplarının anlamını tahmin eder.		2	0	1	0
Sözel (TAR)		10	7	3	70
Tarih		10	7	3	70
İTA.8.2.7. Büyük Millet Meclisine karşı ayaklanmalar ile ayaklanmaların bastırılması için alınan tedbirleri analiz eder		1	1	0	100
İTA.8.2.8. Mustafa Kemal'in ve Türk milletinin Sevri Antlaşması'na karşı tepkilerini değerlendirir.		1	1	0	100
İTA.8.2.5. Millî Mücadele'nin hazırlık döneminde Mustafa Kemal'in yaptığı çalışmalarını analiz eder.		1	0	1	0
İTA.8.3.1. Millî Mücadele Dönemi'nde Doğu Cephesi ve Güney Cephesi'nde meydana gelen gelişmeleri kavrar.		1	1	0	100
İTA.8.1.4. Mustafa Kemal'in askerlik hayatı ile ilgili olayları ve olguları onun kişisel özellikleri ile ilişkilendirir.		1	1	0	100
İTA.8.2.6. Misakımlı'nın kabulünü ve Büyük Millet Meclisinin açılışını vatanın bütünlüğü esaslı ile "ulusal egemenlik		1	1	0	100
İTA.8.3.2. Millî Mücadele Dönemi'nde Batı Cephesi'nde meydana gelen gelişmeleri kavrar.		1	0	1	0
İTA.8.3.4. Türk milletinin millî birlik, beraberlik ve dayanışmasının bir örneği olarak Tekalif-i Milliye Emirleri doğrultu		1	1	0	100
İTA.8.2.2. Birinci Dünya Savaşı'nda Osmanlı Devleti'nin durumu hakkında çıkarımlarda bulunur.		1	0	1	0
İTA.8.1.1. Avrupa'daki gelişmelerin yansımaları bağlamında Osmanlı Devleti'nin yirminci yüzyılın başlarındaki siyas		1	0	1	00
Sözel (DİN)		10	2	8	20
Din K.ve A.B.		10	2	8	20
DİN.8.2.2. Zekât ve sadaka ibadetini ayet ve hadislerle açıklar.		2	0	2	0
DİN.8.3.2. İslam dininin can, nesil, akıl, mal ve din emniyetiyle ilgili ortaya koyduğu ilke ve hedefleri analiz eder.		1	0	1	0
DİN.8.1.3. Kaza ve kader ile ilgili kavramları analiz eder.		1	0	1	0
DİN.8.2.1. İslam'ın paylaşma ve yardımlaşmaya verdiği önemi ayet ve hadisler ışığında yorumlar.		1	1	0	100
DİN.8.3.1. Din, birey ve toplum arasındaki ilişkiyi yorumlar.		2	1	1	50
8.2.4. Hz. Şuayb'in (a.s.) hayatını ana hatlarıyla tanıtır.		1	0	1	0
8.1.2. İnsanın ilmi, iradesi, sorumluluğu ile kader arasındaki ilişkiyi kurar.		1	0	1	0
8.1.4. Toplumda kader ve kaza ile ilgili yaygın olan yanlış anlayışları sorgular.		1	0	1	0
Sözel (İNG)		10	3	7	30
İngilizce		10	3	7	30
İNG.8.4.1. Following phone conversations		1	0	1	0
İNG.8.3.3. Making simple inquiries		1	1	0	100
İNG.8.1.3. Making simple inquiries		1	0	1	0
İNG.8.2.3. Stating personal opinions (Making simple inquiries)		1	1	0	100
İNG.8.5.3. Making simple inquiries		1	0	1	0
İNG.8.2.3. Making simple inquiries		1	0	1	0
İNG.8.2.2. Expressing preferences		1	0	1	0
İNG.8.3.3. Making simple inquiries		1	0	1	0
İNG.8.3.1. Describing simple processes		1	0	1	0
İNG.8.3.2. Expressing preferences		1	1	0	100
Sayısal (MAT)		20	3	8	15
Matematik		20	3	8	15
M.8.1.2.1. Tam sayıların, tam sayı kuvvetlerini hesaplar.		1	0	1	0
M.8.1.3.7. Ondalık ifadelerin kareköklerini belirler.		2	0	1	0
M.8.2.1.2. Cebirsel ifadelerin çarpımını yapar.		2	1	0	50
M.8.4.1.2. Verileni sütun, daire veya çizgi grafiği ile gösterir ve bu gösterimler arasında uygun olan dönüşümleri yap		3	0	3	0
M.8.1.2.4. Verilen bir sayıyı 10'un farklı tam sayı kuvvetlerini kullanarak ifade eder.		1	0	1	0
M.8.2.1.2. Cebirsel ifadelerin çarpımını yapar. [M.8.2.1.3. Özdeşlikleri modellerle açıklar.		1	0	0	0
M.8.1.3.2. Tamkare olmayan kareköklü bir sayının hangi iki doğal sayı arasında olduğunu belirler.		1	0	0	0
M.8.2.1.3. Özdeşlikleri modellerle açıklar.		1	0	0	0
M.8.1.2.2. Üslü ifadelerle ilgili temel kuralları anlar, birbirine denk ifadeler oluşturur.		1	0	1	0
M.8.5.1.5. Basit bir olayın olma olasılığını hesaplar.		2	1	0	50
M.8.2.1.2. Cebirsel ifadelerin çarpımını yapar. M.8.5.1.5. Basit bir olayın olma olasılığını hesaplar.		1	0	1	0
M.8.1.3.5. Kareköklü ifadelerde toplama ve çıkarma işlemlerini yapar.		1	1	0	100
M.8.1.1.1. Verilen pozitif tam sayıların pozitif tam sayı çarpımlarını bulur, pozitif tam sayıların pozitif tam sayı çarps		2	0	0	0
M.8.1.1.2. İki doğal sayının en büyük ortak bölenini (EBOB) ve en küçük ortak katını (EKOK) hesaplar, ilgili problemleri		1	0	0	0
Sayısal (FEN)		20	4	14	20
Fen		20	4	14	20
F.8.3.1.2. Sıvı basıncını etkileyen değişkenleri tahmin eder ve tahminlerini test eder.		2	0	1	0
F.8.4.4. Maddelerin asitlik ve bazlık durumlarına ilişkin pH değerlerini kullanarak çıkarımlarda bulunur.		2	2	0	100
F.8.1.1.1. Mevsimlerin oluşumuna yönelik tahminlerde bulunur.		2	1	1	50
F.8.2.2.2. Tek karakter çaprazlamaları ile ilgili problemler çözerek sonuçları hakkında yorum yapar.		1	0	1	0
F.8.3.1.2. Sıvı basıncını etkileyen değişkenleri tahmin eder ve tahminlerini test eder.....		1	0	1	0
F.8.4.3.1. Bileşiklerin kimyasal tepkime sonucunda oluştuğunu bilir.		2	0	2	0
F.8.3.1.3. Katı, sıvı ve gazların basınç özelliklerinin günlük yaşam ve teknolojideki uygulamalarına örnekler verir.		1	0	1	0
F.8.2.1.2. DNA'nın yapısını model üzerinde gösterir.		2	0	2	0
F.8.4.1.1. Periyodik sistemde, grup ve periyotların nasıl oluşturulduğunu açıklar.		2	0	2	0
F.8.4.4.7. Asit yağmurlarının önlenmesine yönelik çözüm önerileri sunar.		1	0	1	0
F.8.2.3.1. Örneklerden yola çıkarak mutasyonu tanımlar.		1	1	0	100
F.8.1.2.1. İklim ve hava olayları arasındaki farkı açıklar.		2	0	1	0
F.8.3.1.1. Katı basıncını etkileyen değişkenleri deneyerek keşfeder.		1	0	1	0

SINAV SONUÇ BELGESİ										8. SINIF SILVER DENEME 7 (8S722)									
VAN / İPEKYOLU / Erek TOKİ Ortaokulu										DERSLERE GÖRE BAŞARI ANALİZİ									
Öğrenci					Numara		Sınıf			S D Y B%									
BERAT HARHAR					74		8C			Sözel (TÜR)									
										Türkçe									
										T.8.3.32. Grafik, tablo ve çizelgeyle sunulan bilgileri yorumlar. (Alışageldik bilginin kodunu açma, bilgiyi verilen şe									
										T.8.3.14. Metinle ilgili soruları cevaplar.									
										T.8.3.25. Okudukları ile ilgili çıkarımlarda bulunur.									
										T.8.3.9. Filimsilerin cümledeki işlevlerini kavrar.									
										T.8.4.16. Yazdıklarını düzenler. (noktalamaya)									
										T.8.4.16. Yazdıklarını düzenler. (yazım)									
										T.8.4.18. Cümlenin öğelerini ayırır eder.									
										T.8.3.18. Metindeki yardımcı fikirleri belirler.									
										T.8.3.17. Metnin ana fikrini/ana duygusunu belirler.									
										Sözel mantıksal akıl yürütme ve muhakeme gücünü kullanır.									
										T.8.3.26. Metin türlerini ayırır eder.									
										T.8.3.5. Bağlamdan yararlanarak bilmediği kelime ve kelime gruplarının anlamını tahmin eder.									
										Sözel (TAR)									
										Tarih									
										İTA.8.2.7. Büyük Millet Meclisine karşı ayaklanmalar ile ayaklanmaların bastırılması için alınan tedbirleri analiz eder									
										İTA.8.2.8. Mustafa Kemal'in ve Türk milletinin Sevri Antlaşması'na karşı tepkilerini değerlendirir.									
										İTA.8.2.5. Millî Mücadele'nin hazırlık döneminde Mustafa Kemal'in yaptığı çalışmalarını analiz eder.									
										İTA.8.3.1. Millî Mücadele Dönemi'nde Doğu Cephesi ve Güney Cephesi'nde meydana gelen gelişmeleri kavrar.									
										İTA.8.1.4. Mustafa Kemal'in askerlik hayatı ile ilgili olayları ve olguları onun kişilik özellikleriyle ilişkilendirir.									
										İTA.8.2.6. Misakimilli'nin kabulünü ve Büyük Millet Meclisinin açılışını vatanın bütünlüğü esası ile "ulusal egemenlik									
										İTA.8.3.2. Millî Mücadele Dönemi'nde Batı Cephesi'nde meydana gelen gelişmeleri kavrar.									
										İTA.8.3.4. Türk milletinin millî birlik, beraberlik ve dayanışmasının bir örneği olarak Tekalif-i Milliye Emirleri doğrultu									
										İTA.8.2.2. Birinci Dünya Savaşı'nda Osmanlı Devleti'nin durumu hakkında çıkarımlarda bulunur.									
										İTA.8.1.1. Avrupa'daki gelişmelerin yansımaları bağlamında Osmanlı Devleti'nin yirminci yüzyılın başlarındaki siyas									
										Sözel (DİN)									
										Din K.ve A.B.									
										DİN.8.2.2. Zekât ve sadaka ibadetini ayet ve hadislerle açıklar.									
										DİN.8.3.2. İslam dininin can, nesil, akıl, mal ve din emniyetiyle ilgili ortaya koyduğu ilke ve hedefleri analiz eder.									
										DİN.8.1.3. Kaza ve kader ile ilgili kavramları analiz eder.									
										DİN.8.2.1. İslam'ın paylaşma ve yardımlaşmaya verdiği önemi ayet ve hadisler ışığında yorumlar.									
										DİN.8.3.1. Din, birey ve toplum arasındaki ilişkiyi yorumlar.									
										8.2.4. Hz. Şuayb'in (a.s.) hayatını ana hatlarıyla tanıtır.									
										8.1.2. İnsanın ilmi, iradesi, sorumluluğu ile kader arasındaki ilişkiyi kurar.									
										8.1.4. Toplumda kader ve kaza ile ilgili yaygın olan yanlış anlayışları sorgular.									
										Sözel (İNG)									
										İngilizce									
										İNG.8.4.1. Following phone conversations									
										İNG.8.3.3. Making simple inquiries									
										İNG.8.1.3. Making simple inquiries									
										İNG.8.2.3. Stating personal opinions (Making simple inquiries)									
										İNG.8.5.3. Making simple inquiries									
										İNG.8.2.3. Making simple inquiries									
										İNG.8.2.2. Expressing preferences									
										İNG.8.3.3. Making simple inquiries									
										İNG.8.3.1. Describing simple processes									
										İNG.8.3.2. Expressing preferences									

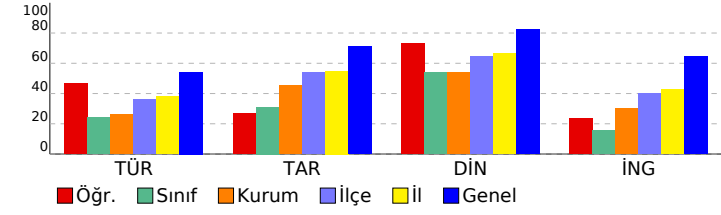

SINAV SONUÇ BELGESİ										8. SINIF SILVER DENEME 7 (8S722)									
VAN / İPEKYOLU / Erek TOKİ Ortaokulu										DERSLERE GÖRE BAŞARI ANALİZİ									
Öğrenci					Numara		Sınıf			S D Y B%									
CENNET TEKE					201		8C			Sözel (TÜR)									
										Türkçe									
										T.8.3.32. Grafik, tablo ve çizelgeyle sunulan bilgileri yorumlar. Alışlageldik bilginin kodunu açma, bilgiyi verilen şeye bağlamdan yararlanarak bilmediği kelime ve kelime gruplarının anlamını tahmin eder.									
										T.8.3.25. Okudukları ile ilgili çıkarımlarda bulunur.									
										T.8.3.18. Metindeki yardımcı fikirleri belirler.									
										T.8.3.14. Metinle ilgili sorular cevaplar.									
										T.8.3.17. Metnin ana fikrin/ana duygusunu belirler.									
										T.8.3.26. Metin türlerini ayırt eder.									
										Sözel mantıksal akıl yürütme ve muhakeme gücünü kullanır.									
										T.8.3.9. Fikirlerinin cümledeki işlevlerini kavrar.									
										T.8.4.16. Yazdıklarını düzenler. (noktalama)									
										T.8.4.16. Yazdıklarını düzenler. (yazım)									
										T.8.4.18. Cümlelerin öğelerini ayırt eder.									
										Sözel (TAR)									
										Tarih									
										İTA.8.1.4. Mustafa Kemal'in askerlik hayatı ile ilgili olayları ve olguları onun kişilik özellikleri ile ilişkilendirir.									
										İTA.8.2.6. Misakımlı'nın kabulünü ve Büyük Millet Meclisinin açılışını vatanın bütünlüğü esası ile "ulusal egemenlik" kavramı ile ilişkilendirir.									
										İTA.8.2.2. Birinci Dünya Savaşı'nda Osmanlı Devleti'nin durumu hakkında çıkarımlarda bulunur.									
										İTA.8.1.1. Avrupa'daki gelişmelerin yansımaları bağlamında Osmanlı Devleti'nin yirminci yüzyılın başlarındaki siyasi durumunu değerlendirir.									
										İTA.8.3.2. Millî Mücadele Dönemi'nde Batı Cephesi'nde meydana gelen gelişmeleri kavrar.									
										İTA.8.3.4. Türk milletinin millî birlik, beraberlik ve dayanışmasının bir örneği olarak Tekalif-i Milliye Emirleri doğrultusunda hareket etmesini değerlendirir.									
										İTA.8.2.5. Millî Mücadele'nin hazırlık döneminde Mustafa Kemal'in yaptığı çalışmalarını analiz eder.									
										İTA.8.3.1. Millî Mücadele Dönemi'nde Doğu Cephesi ve Güney Cephesi'nde meydana gelen gelişmeleri kavrar.									
										İTA.8.2.7. Büyük Millet Meclisine karşı ayaklanmalar ile ayaklanmaların bastırılması için alınan tedbirleri analiz eder.									
										İTA.8.2.8. Mustafa Kemal'in ve Türk milletinin Sevri Antlaşması'na karşı tepkilerini değerlendirir.									
										Sözel (DİN)									
										Din K.ve A.B.									
										DİN.8.1.3. Kaza ve kader ile ilgili kavramları analiz eder.									
										DİN.8.2.1. İslam'ın paylaşma ve yardımlaşmaya verdiği önemi ayet ve hadisler ışığında yorumlar.									
										DİN.8.2.2. Zekât ve sadaka ibadetini ayet ve hadislerle açıklar.									
										DİN.8.3.2. İslam dininin can, nesil, akıl, mal ve din emniyetiyle ilgili ortaya koyduğu ilke ve hedefleri analiz eder.									
										8.1.2. İnsanın ilmi, iradesi, sorumluluğu ile kader arasındaki ilişkiyi kurar.									
										8.1.4. Toplumda kader ve kaza ile ilgili yaygın olan yanlış anlayışları sorgular.									
										DİN.8.3.1. Din, birey ve toplum arasındaki ilişkiyi yorumlar.									
										8.2.4. Hz. Şuayb'in (a.s.) hayatını ana hatlarıyla tanıtır.									
										Sözel (İNG)									
										İngilizce									
										İNG.8.1.3. Making simple inquiries									
										İNG.8.2.3. Stating personal opinions (Making simple inquiries)									
										İNG.8.3.1. Describing simple processes									
										İNG.8.3.2. Expressing preferences									
										İNG.8.3.3. Making simple inquiries									
										İNG.8.4.1. Following phone conversations									
										İNG.8.5.3. Making simple inquiries									
										İNG.8.2.3. Making simple inquiries									
										İNG.8.2.2. Expressing preferences									
										İNG.8.3.3. Making simple inquiries									

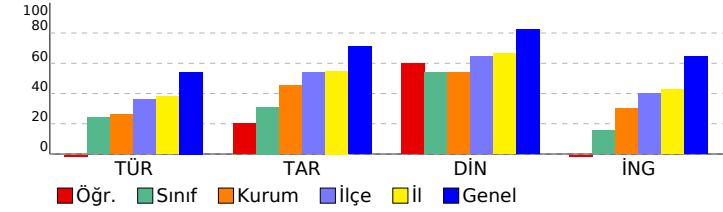

SINAV SONUÇ BELGESİ										8. SINIF SILVER DENEME 7 (8S722)																																																																							
VAN / İPEKYOLU / Erek TOKİ Ortaokulu										DERSLERE GÖRE BAŞARI ANALİZİ																																																																							
Öğrenci					Numara		Sınıf			S					D					Y					B%																																																								
ELİF AYDIN					262		8C			20					7					8					35																																																								
Puan Türü		Puan		Genel Ort.		Dereceler						Sözel (TÜR)					Türkçe					T.8.3.32. Grafik, tablo ve çizelgeyle sunulan bilgileri yorumlar.					T.8.3.14. Metinle ilgili soruları cevaplar.					T.8.3.25. Okudukları ile ilgili çıkarımlarda bulunur.					T.8.3.9. Fillerin cümledeki işlevlerini kavrar.					T.8.4.16. Yazdıklarını düzenler. (noktalamaya)					T.8.4.16. Yazdıklarını düzenler. (yazım)					T.8.4.18. Cümlenin öğelerini ayırır eder.					T.8.3.18. Metindeki yardımcı fikirleri belirler.					T.8.3.17. Metnin ana fikrini/ana duygusunu belirler.					Sözel mantıksal akıl yürütme ve muhakeme gücünü kullanır.					T.8.3.26. Metin türlerini ayırır eder.					T.8.3.5. Bağlamdan yararlanarak bilmediği kelime ve kelime gruplarının anlamını tahmin eder.				
LGS		▼ 265,125		305,780		5		18		157		446		21542		10					6					4					60																																																		
Puanı Hesaplanan:				37		266		707		28249		Sözel (DİN)					Din K.ve A.B.					DİN.8.2.2. Zekât ve sadaka ibadetini ayet ve hadislerle açıklar.					DİN.8.3.2. İslam dininin can, nesil, akıl, mal ve din emniyetiyle ilgili ortaya koyduğu ilke ve hedefleri analiz eder.					DİN.8.1.3. Kaza ve kader ile ilgili kavramları analiz eder.					DİN.8.1.1. İslam'ın paylaşma ve yardımlaşmaya verdiği önemi ayet ve hadisler ışığında yorumlar.					DİN.8.3.1. Din, birey ve toplum arasındaki ilişkileri yorumlar.					8.2.4. Hz. Şuayb'in (a.s.) hayatını ana hatlarıyla tanıtır.					8.1.2. İnsanın ilmi, iradesi, sorumluluğu ile kader arasında ilişki kurar.					8.1.4. Toplumda kader ve kaza ile ilgili yaygın olan yanlış anlayışları sorgular.																								
Katılımlar:				14		37		266		708		28259		10					5					1					50																																																				
Ders		Soru		Doğru		Yanlış		Net		Başarı %		Sınıf Ort.		Kurum Ort.		Genel Ort.		İngilizce					İNG.8.4.1. Following phone conversations					İNG.8.3.3. Making simple inquiries					İNG.8.1.3. Making simple inquiries					İNG.8.2.3. Stating personal opinions (Making simple inquiries)					İNG.8.5.3. Making simple inquiries					İNG.8.2.3. Making simple inquiries					İNG.8.2.2. Expressing preferences					İNG.8.3.3. Making simple inquiries					İNG.8.3.1. Describing simple processes					İNG.8.3.2. Expressing preferences													
Türkçe		20		7		8		4,33		22		▼ 4,83		▼ 5,23		▼ 10,85		10					5					1					50																																																
Din K.ve A.B.		10		6		4		4,67		47		▼ 5,36		▼ 5,37		▼ 8,22		10					6					4					60																																																
İngilizce		10		5		1		4,67		47		▲ 1,56		▲ 3,04		▼ 6,44		10					5					1					50																																																
Fen		20		11		6		9,00		45		▲ 5,24		▲ 5,97		▼ 10,80		20					11					6					55																																																
Toplam:		90		29		19		22,67		25		▲ 19,98		▼ 24,43		▼ 34,22		20					11					6					55																																																
Soru No		12345678901234567890																																																																															
Sözel (TÜR)		CbaDcaACBbAaca B																																																																															
Cevap Anh.		B CDBDACACBDACDDBBABC																																																																															
Sözel (DİN)		aaCacDaDCC																																																																															
Cevap Anh.		B CDCABDDCC																																																																															
Sözel (İNG)		B D BA Cc																																																																															
Cevap Anh.		B BBBDABACCD																																																																															
Sayısal (FEN)		ddBDcbDBBcB CDDB d																																																																															
Cevap Anh.		B CABDAADBDBABCCDDBBDA																																																																															

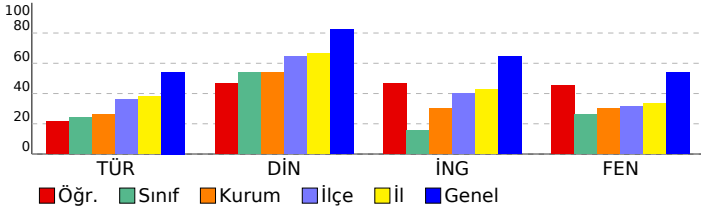

Sayısal (FEN)		20		11		6		55	
F.8.3.1.2. Sıvı basıncını etkileyen değişkenleri tahmin eder ve tahminlerini test eder.		2		0		1		0	
F.8.4.4. Maddelerin asitlik ve bazlık durumlarına ilişkin pH değerlerini kullanarak çıkarımda bulunur.		2		1		1		50	
F.8.1.1.1. Mevsimlerin oluşumuna yönelik tahminlerde bulunur.		2		2		0		100	
F.8.2.2.2. Tek karakter çaprazlamaları ile ilgili problemler çözerek sonuçları hakkında yorum yapar.		1		1		0		100	
F.8.3.1.2. Sıvı basıncını etkileyen değişkenleri tahmin eder ve tahminlerini test eder.....		1		0		1		0	
F.8.4.3.1. Bileşiklerin kimyasal tepkime sonucunda oluştuğunu bilir.		2		1		1		50	
F.8.3.1.3. Katı, sıvı ve gazların basınç özelliklerinin günlük yaşam ve teknolojiye uygulamalarına örnekler verir.		1		1		0		100	
F.8.2.1.2. DNA'nın yapısını model üzerinde gösterir.		2		1		1		50	
F.8.4.1.1. Periyodik sistemde, grup ve periyotların nasıl oluşturulduğunu açıklar.		2		1		0		50	
F.8.4.4.7. Asit yağmurlarının önlenmesine yönelik çözüm önerileri sunar.		1		1		0		100	
F.8.2.3.1. Örneklerden yola çıkarak mutasyonu tanımlar.		1		1		0		100	
F.8.1.2.1. İklim ve hava olayları arasındaki farkı açıklar.		2		0		1		0	
F.8.3.1.1. Katı basıncını etkileyen değişkenleri deneyerek keşfeder.		1		1		0		100	

SINAV SONUÇ BELGESİ								8. SINIF SILVER DENEME 7 (8S722)					
VAN / İPEKYOLU / Erek TOKİ Ortaokulu								DERSLERE GÖRE BAŞARI ANALİZİ					
Öğrenci								Numara		Sınıf		S D Y B%	
EMİNE SENA EGİLMEZ								194		8C		20 6 14 30	
Puan Türü	Puan	Genel Ort.	Dereceler					Genel Ort.					
			Snf	Kurum	İlçe	İl	Genel						
LGS	▼ 238,522	305,780	7	25	199	551	25246						
Puanı Hesaplanan:			37	266	707	28249							
Katılımlar:			14	37	266	708	28259						

Ders	Soru	Doğru	Yanlış	Net	Başarı %	Sınıf Ort.	Kurum Ort.	Genel Ort.
Türkçe	20	6	14	1,33	7	▼ 4,83	▼ 5,23	▼ 10,85
Tarih	10	2	8	-0,67	-7	▼ 3,11	▼ 4,51	▼ 7,13
Din K.ve A.B.	10	7	3	6,00	60	▲ 5,36	▲ 5,37	▼ 8,22
İngilizce	10	1	9	-2,00	-20	▼ 1,56	▼ 3,04	▼ 6,44
Matematik	20	4	8	1,33	7	▼ 3,10	▼ 2,51	▼ 8,40
Fen	20	9	10	5,67	28	▲ 5,24	▼ 5,97	▼ 10,80
Toplam:	90	29	52	11,67	13	▼ 19,98	▼ 24,43	▼ 34,22

Soru No	12345678901234567890
Sözel (TÜR)	DCdcdcdbadDabBBcacb
Cevap Anh.	A DCACBCACDDBDACBBACBD
Sözel (TAR)	DcaCcaabaaa
Cevap Anh.	A DBBCABDCCD
Sözel (DİN)	bAcBDCCBDb
Cevap Anh.	A CACDDCCBDD
Sözel (İNG)	dAAAaAaba
Cevap Anh.	A BDCDBBAbAC
Sayısal (MAT)	Badca c aD C b cD
Cevap Anh.	A BCBDBAABCDACBACDCAD
Sayısal (FEN)	cDd aBaDABCBbDBcacb
Cevap Anh.	A BDACDBDADABCBADBBBCDA

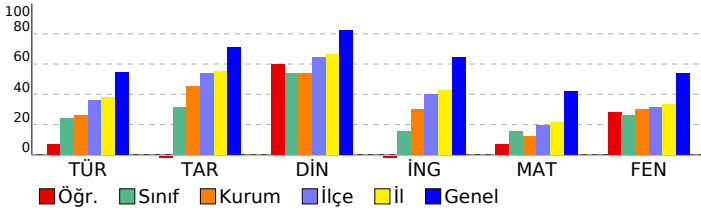

Sözel (TÜR)		20 6 14 30
Türkçe		20 6 14 30
T.8.3.32. Grafik, tablo ve çizelgeyle sunulan bilgileri yorumlar. [Alışageldik bilginin kodunu açma, bilgiyi verilen şe	2	2 0 100
T.8.3.5. Bağlamdan yararlanarak bilmediği kelime ve kelime gruplarının anlamını tahmin eder.	2	0 2 0
T.8.3.25. Okudukları ile ilgili çıkarımlarda bulunur.	3	1 2 33
T.8.3.18. Metindeki yardımcı fikirleri belirler.	1	0 1 0
T.8.3.14. Metinle ilgili sorular cevaplar.	5	1 4 20
T.8.3.17. Metnin ana fikrin/ana duygusunu belirler.	1	0 1 0
T.8.3.26. Metin türlerini ayırt eder.	1	1 0 100
Sözel mantıksal akıl yürütme ve muhakeme gücünü kullanır.	1	1 0 100
T.8.3.9. Fıllimsilerin cümledeki işlevlerini kavrar.	1	0 1 0
T.8.4.16. Yazdıklarını düzenler: (noktalam)	1	0 1 0
T.8.4.16. Yazdıklarını düzenler: (yazım)	1	0 1 0
T.8.4.18. Cümlenin öğelerini ayırt eder.	1	0 1 0
Sözel (TAR)	10 2 8 20	
Tarih		10 2 8 20
İTA.8.1.4. Mustafa Kemal'in askerlik hayatı ile ilgili olayları ve olgular onun kişilik özellikleri ile ilişkilendirir.	1	1 0 100
İTA.8.2.6. Misakımlı'nın kabulünü ve Büyük Millet Meclisinin açılışını vatanın bütünlüğü esas ile "ulusal egemenlik	1	0 1 0
İTA.8.2.2. Birinci Dünya Savaşı'nda Osmanlı Devleti'nin durumu hakkında çıkarımlarda bulunur.	1	0 1 0
İTA.8.1.1. Avrupa'daki gelişmelerin yansımaları bağlamında Osmanlı Devleti'nin yirminci yüzyıl başlarındaki siyas	1	1 0 100
İTA.8.3.2. Millî Mücadele Dönemi'nde Batı Cephesi'nde meydana gelen gelişmeleri kavrar.	1	0 1 0
İTA.8.3.4. Türk milletinin millî birlik, beraberlik ve dayanışmasının bir örneği olarak Tekalif-i Milliye Emirleri doğrultu	1	0 1 0
İTA.8.2.5. Millî Mücadele'nin hazırlık döneminde Mustafa Kemal'in yaptığı çalışmalarını analiz eder.	1	0 1 0
İTA.8.3.1. Millî Mücadele Dönemi'nde Doğu Cephesi ve Güney Cephesi'nde meydana gelen gelişmeleri kavrar.	1	0 1 0
İTA.8.2.7. Büyük Millet Meclisine karşı ayaklanmalar ile ayaklanmaların bastırılması için alınan tedbirleri analiz eder	1	0 1 0
İTA.8.2.8. Mustafa Kemal'in ve Türk milletinin Sevri Antlaşması'na karşı tepkilerini değerlendirir.	1	0 1 0
Sözel (DİN)	10 7 3 70	
Din K.ve A.B.		10 7 3 70
DİN.8.1.3. Kaza ve kader ile ilgili kavramları analiz eder.	1	0 1 0
DİN.8.2.1. İslam'ın paylaşma ve yardımlaşmaya verdiği önemi ayet ve hadisler ışığında yorumlar.	1	1 0 100
DİN.8.2.2. Zekât ve sadaka ibadetini ayet ve hadislerle açıklar.	2	2 0 100
DİN.8.3.2. İslam dininin can, nesil, akıl, mal ve din emniyetiyle ilgili ortaya koyduğu ilke ve hedefleri analiz eder.	1	0 1 0
8.1.2. İnsanın ilmi, iradesi, sorumluluğu ile kader arasındaki ilişki kurar.	1	1 0 100
8.1.4. Toplumda kader ve kaza ile ilgili yaygın olan yanlış anlayışları sorgular.	1	1 0 100
DİN.8.3.1. Din, birey ve toplum arasındaki ilişkiyi yorumlar.	2	1 1 50
8.2.4. Hz. Şuayb'in (a.s.) hayatını ana hatlarıyla tanıtır.	1	1 0 100
Sözel (İNG)	10 1 9 10	
İngilizce		10 1 9 10
İNG.8.1.3 Making simple inquiries	1	0 1 0
İNG.8.2.3 Stating personal opinions (Making simple inquiries)	1	0 1 0
İNG.8.3.1 Describing simple processes	1	0 1 0
İNG.8.3.2 Expressing preferences	1	0 1 0
İNG.8.3.3 Making simple inquiries	1	0 1 0
İNG.8.4.1 Following phone conversations	1	0 1 0
İNG.8.5.3 Making simple inquiries	1	1 0 100
İNG.8.2.3.Making simple inquiries	1	0 1 0
İNG.8.2.2.Expressing preferences	1	0 1 0
İNG.8.3.3.Making simple inquiries	1	0 1 0
Sayısal (MAT)	20 4 8 20	
Matematik		20 4 8 20
M.8.1.1.1. Verilen pozitif tam sayıların pozitif tam sayı çarpanlarını bulur, pozitif tam sayıların pozitif tam sayı çarpe	2	1 1 50
M.8.1.1.2. İki doğal sayının en büyük ortak bölenini (EBOB) ve en küçük ortak katını (EKOK) hesaplar, ilgili probleml	1	0 1 0
M.8.1.2.1. Tam sayıların, tam sayı kuvvetlerini hesaplar.	1	0 1 0
M.8.1.3.7. Ondalık ifadelerin kareköklerini belirler.	2	0 1 0
M.8.1.2.2. Üslü ifadelerle ilgili temel kuralları anlar, birbirine denk ifadeler oluşturur.	1	0 1 0
M.8.1.2.4. Verilen bir sayıyı 10'un farklı tam sayı kuvvetlerini kullanarak ifade eder.	1	0 1 0
M.8.1.3.5. Kareköklü ifadelerde toplama ve çıkarma işlemlerini yapar.	1	0 1 0
M.8.5.1.5. Basit bir olayın olma olasılığını hesaplar.	2	1 0 50
M.8.2.1.2. Cebirsel ifadelerin çarpımını yapar.	2	0 0 0
M.8.2.1.2. Cebirsel ifadelerin çarpımını yapar.M.8.5.1.5. Basit bir olayın olma olasılığını hesaplar.	1	1 0 100
M.8.2.1.3. Özdeşlikleri modellerle açıklar.	1	0 0 0
M.8.2.1.2. Cebirsel ifadelerin çarpımını yapar [M.8.2.1.3. Özdeşlikleri modellerle açıklar.	1	0 0 0
M.8.1.3.2. Tamkare olmayan kareköklü bir sayının hangi iki doğal sayı arasında olduğunu belirler.	1	0 1 0
M.8.4.1.2. Verileri sütun, daire veya çizgi grafiği ile gösterir ve bu gösterimler arasında uygun olan dönüşümleri yap	3	1 1 33
Sayısal (FEN)	20 9 10 45	
Fen		20 9 10 45
F.8.2.1.2. DNA'nın yapısını model üzerinde gösterir.	2	0 2 0
F.8.4.1.1. Periyodik sistemde, grup ve periyotların nasıl oluşturulduğunu açıklar.	2	2 0 100
F.8.1.2.1. İklim ve hava olayları arasındaki farkı açıklar.	2	0 2 0
F.8.3.1.1. Katı basıncını etkileyen değişkenleri deneyerek keşfeder.	1	0 0 0
F.8.4.3.1. Bileşiklerin kimyasal tepkime sonucunda oluştuğunu bilir.	2	0 2 0
F.8.3.1.2. Sıvı basıncını etkileyen değişkenleri tahmin eder ve tahminlerini test eder.	2	1 1 50
F.8.3.1.3. Katı, sıvı ve gazların basınç özelliklerinin günlük yaşam ve teknolojiye uygulamalarına örnekler verir.	1	1 0 100
F.8.4.4.4. Maddelerin asitlik ve bazlık durumlarına ilişkin pH değerlerini kullanarak çıkarımda bulunur.	2	2 0 100
F.8.1.1.1. Mevsimlerin oluşumuna yönelik tahminlerde bulunur.	2	2 0 100
F.8.4.4.7. Asit yağmurlarının önlenmesine yönelik çözüm önerileri sunar.	1	1 0 100
F.8.2.3.1. Örneklerden yola çıkarak mutasyon tanımlar.	1	0 1 0
F.8.2.2.2 Tek karakter çaprazlamaları ile ilgili problemler çözerek sonuçları hakkında yorum yapar.	1	0 1 0
F.8.3.1.2. Sıvı basıncını etkileyen değişkenleri tahmin eder ve tahminlerini test eder.....	1	0 1 0

SINAV SONUÇ BELGESİ							
VAN / İPEKYOLU / Erek TOKİ Ortaokulu							
Öğrenci				Numara		Sınıf	
ESMANUR KELEŞ				58		8C	
Puan Türü	Puan	Genel Ort.	Dereceler				
			Snf	Kurum	İlçe	İl	Genel
LGS	▼ 236,917	305,780	8	26	200	560	25552
Puanı Hesaplanan:			37	266	707	28249	
Katılımlar:			14	37	266	708	28259

Ders	Soru	Doğru	Yanlış	Net	Başarı %	Sınıf Ort.	Kurum Ort.	Genel Ort.
Türkçe	20	5	15	0,00	0	▼ 4,83	▼ 5,23	▼ 10,85
Tarih	10	5	5	3,33	33	▲ 3,11	▼ 4,51	▼ 7,13
Din K.ve A.B.	10	7	3	6,00	60	▲ 5,36	▲ 5,37	▼ 8,22
İngilizce	10	4	6	2,00	20	▲ 1,56	▼ 3,04	▼ 6,44
Matematik	20	1	4	-0,33	-2	▼ 3,10	▼ 2,51	▼ 8,40
Fen	20	9	11	5,33	27	▲ 5,24	▼ 5,97	▼ 10,80
Toplam:	90	31	44	16,33	18	▼ 19,98	▼ 24,43	▼ 34,22

Soru No	12345678901234567890
Sözel (TÜR)	bDcbAdcaBacabacBAada
Cevap Anh.	B CDBDACACBDACDDBBABCB
Sözel (TAR)	CDDCcBcdab
Cevap Anh.	B CDDCDBABBC
Sözel (DİN)	CbCaDdDcCC
Cevap Anh.	B CDCABDDDDCC
Sözel (İNG)	ccaDABbCac
Cevap Anh.	B BBBDABACCD
Sayısal (MAT)	b a c A c
Cevap Anh.	B DBDCABACBDAACACBCBDD
Sayısal (FEN)	CABaAcDcDbddbCbacBad
Cevap Anh.	B CABDAADDBBACCCDDBBDA

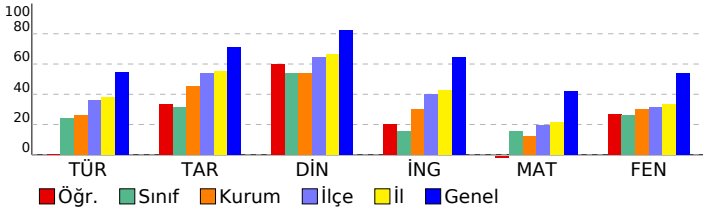

8. SINIF SILVER DENEME 7 (8S722)				
DERSLERE GÖRE BAŞARI ANALİZİ				
S	D	Y	B%	
Sözel (TÜR)				
Türkçe				
T.8.3.32. Grafik, tablo ve çizelgeyle sunulan bilgileri yorumlar. [Alışageldik bilginin kodunu açma, bilgiyi verilen şe	2	1	1	50
T.8.3.14. Metinle ilgili soruların cevaplar.	5	0	5	0
T.8.3.25. Okudukları ile ilgili çıkarımlarda bulunur.	3	1	2	33
T.8.3.9. Fikirlerin cümledeki işlevlerini kavrar.	1	0	1	0
T.8.4.16. Yazdıklarını düzenler. (noktalama)	1	0	1	0
T.8.4.16. Yazdıklarını düzenler. (yazım)	1	1	0	100
T.8.4.18. Cümlenin öğelerini ayırır eder.	1	0	1	0
T.8.3.18. Metindeki yardımcı fikirleri belirler.	1	0	1	0
T.8.3.17. Metnin ana fikrini/ana duygusunu belirler.	1	0	1	0
Sözel mantıksal akıl yürütme ve muhakeme gücünü kullanır.	1	0	1	0
T.8.3.26. Metin türlerini ayırır eder.	1	1	0	100
T.8.3.5. Bağlamdan yararlanarak bilmediği kelime ve kelime gruplarının anlamını tahmin eder.	2	1	1	50
Sözel (TAR)				
Tarih				
ITA.8.2.7. Büyük Millet Meclisine karşı ayaklanmalar ile ayaklanmaların bastırılması için alınan tedbirleri analiz eder	1	1	0	100
ITA.8.2.8. Mustafa Kemal'in ve Türk milletinin Sevri Antlaşması'na karşı tepkilerini değerlendirir.	1	1	0	100
ITA.8.2.5. Millî Mücadele'nin hazırlık döneminde Mustafa Kemal'in yaptığı çalışmalarını analiz eder.	1	0	1	100
ITA.8.3.1. Millî Mücadele Dönemi'nde Doğu Cephesi ve Güney Cephesi'nde meydana gelen gelişmeleri kavrar.	1	1	0	100
ITA.8.1.4. Mustafa Kemal'in askerlik hayatı ile ilgili olayları ve olguları onun kişisel özellikleri ile ilişkilendirir.	1	0	1	0
ITA.8.2.6. Misakımlı'nın kabulünü ve Büyük Millet Meclisinin açılışını vatanın bütünlüğü esaslı ile "ulusal egemenlik	1	1	0	100
ITA.8.3.2. Millî Mücadele Dönemi'nde Batı Cephesi'nde meydana gelen gelişmeleri kavrar.	1	0	1	0
ITA.8.3.4. Türk milletinin millî birlik, beraberlik ve dayanışmasının bir örneği olarak Tekalif-i Milliye Emirleri doğrultu	1	0	1	0
ITA.8.2.2. Birinci Dünya Savaşı'nda Osmanlı Devleti'nin durumu hakkında çıkarımlarda bulunur.	1	0	1	0
ITA.8.1.1. Avrupa'daki gelişmelerin yansımaları bağlamında Osmanlı Devleti'nin yirminci yüzyılın başlarındaki siyas	1	0	1	0
Sözel (DİN)				
Din K.ve A.B.				
DİN.8.2.2. Zekât ve sadaka ibadetini ayet ve hadislerle açıklar.	2	2	0	100
DİN.8.3.2. İslam dininin can, nesil, akıl, mal ve din emniyetiyle ilgili ortaya koyduğu ilke ve hedefleri analiz eder.	1	0	1	0
DİN.8.1.3. Kaza ve kader ile ilgili kavramları analiz eder.	1	1	0	100
DİN.8.2.1. İslam'ın paylaşma ve yardımlaşmaya verdiği önemi ayet ve hadisler ışığında yorumlar.	1	1	0	100
DİN.8.3.1. Din, birey ve toplum arasındaki ilişkiyi yorumlar.	2	1	1	50
8.2.4. Hz. Şuayb'in (a.s.) hayatını ana hatlarıyla tanıtır.	1	1	0	100
8.1.2. İnsanın ilmi, iradesi, sorumluluğu ile kader arasındaki ilişkiyi kurar.	1	0	1	0
8.1.4. Toplumda kader ve kaza ile ilgili yaygın olan yanlış anlayışları sorgular.	1	1	0	100
Sözel (İNG)				
İngilizce				
İNG.8.4.1. Following phone conversations	1	0	1	0
İNG.8.3.3. Making simple inquiries	1	0	1	0
İNG.8.1.3. Making simple inquiries	1	0	1	0
İNG.8.2.3. Stating personal opinions (Making simple inquiries)	1	1	0	100
İNG.8.5.3. Making simple inquiries	1	1	0	100
İNG.8.2.3. Making simple inquiries	1	1	0	100
İNG.8.2.2. Expressing preferences	1	0	1	0
İNG.8.3.3. Making simple inquiries	1	1	0	100
İNG.8.3.1. Describing simple processes	1	0	1	0
İNG.8.3.2. Expressing preferences	1	0	1	0
Sayısal (MAT)				
Matematik				
M.8.1.2.1. Tam sayıların, tam sayı kuvvetlerini hesaplar.	1	0	1	0
M.8.1.3.7. Ondalık ifadelerin kareköklerini belirler.	2	0	0	0
M.8.2.1.2. Cebirsel ifadelerin çarpımını yapar.	2	0	0	0
M.8.4.1.2. Verileni sütun, daire veya çizgi grafiği ile gösterir ve bu gösterimler arasında uygun olan dönüşümleri yap	3	1	0	33
M.8.1.2.4. Verilen bir sayıyı 10'un farklı tam sayı kuvvetlerini kullanarak ifade eder.	1	0	0	0
M.8.2.1.2. Cebirsel ifadelerin çarpımını yapar. [M.8.2.1.3. Özdeşlikleri modellerle açıklar.	1	0	0	0
M.8.1.3.2. Tamkare olmayan kareköklü bir sayının hangi iki doğal sayı arasında olduğunu belirler.	1	0	1	0
M.8.2.1.3. Özdeşlikleri modellerle açıklar.	1	0	0	0
M.8.1.2.2. Üslü ifadelerle ilgili temel kuralları anlar, birbirine denk ifadeler oluşturur.	1	0	1	0
M.8.5.1.5. Basit bir olayın olma olasılığını hesaplar.	2	0	1	0
M.8.2.1.2. Cebirsel ifadelerin çarpımını yapar. M.8.5.1.5. Basit bir olayın olma olasılığını hesaplar.	1	0	0	0
M.8.1.3.5. Kareköklü ifadelerde toplama ve çıkarma işlemlerini yapar.	1	0	0	0
M.8.1.1.1. Verilen pozitif tam sayıların pozitif tam sayı çarpımlarını bulur, pozitif tam sayıların pozitif tam sayı çarps	2	0	0	0
M.8.1.1.2. İki doğal sayının en büyük ortak bölenini (EBOB) ve en küçük ortak katını (EKOK) hesaplar, ilgili problemi	1	0	0	0
Sayısal (FEN)				
Fen				
F.8.3.1.2. Sıvı basıncını etkileyen değişkenleri tahmin eder ve tahminlerini test eder.	2	1	1	50
F.8.4.4. Maddelerin asitlik ve bazlık durumlarına ilişkin pH değerlerini kullanarak çıkarımlarda bulunur.	2	1	1	50
F.8.1.1.1. Mevsimlerin oluşumuna yönelik tahminlerde bulunur.	2	1	1	50
F.8.2.2.2. Tek karakter çaprazlamaları ile ilgili problemler çözerek sonuçları hakkında yorum yapar.	1	0	1	0
F.8.3.1.2. Sıvı basıncını etkileyen değişkenleri tahmin eder ve tahminlerini test eder.....	1	1	0	100
F.8.4.3.1. Bileşiklerin kimyasal tepkime sonucunda oluştuğunu bilir.	2	0	2	0
F.8.3.1.3. Katı, sıvı ve gazların basınç özelliklerinin günlük yaşam ve teknolojideki uygulamalarına örnekler verir.	1	1	0	100
F.8.2.1.2. DNA'nın yapısını model üzerinde gösterir.	2	0	2	0
F.8.4.1.1. Periyodik sistemde, grup ve periyotların nasıl oluşturulduğunu açıklar.	2	2	0	100
F.8.4.4.7. Asit yağmurlarının önlenmesine yönelik çözüm önerileri sunar.	1	1	0	100
F.8.2.3.1. Örneklerden yola çıkarak mutasyonu tanımlar.	1	0	1	0
F.8.1.2.1. İklim ve hava olayları arasındaki farkı açıklar.	2	0	2	0
F.8.3.1.1. Katı basıncını etkileyen değişkenleri deneyerek keşfeder.	1	1	0	100

SINAV SONUÇ BELGESİ										8. SINIF SILVER DENEME 7 (8S722)											
VAN / İPEKYOLU / Erek TOKİ Ortaokulu										DERSLERE GÖRE BAŞARI ANALİZİ											
Öğrenci					Numara		Sınıf			S D Y B%											
HİVİDAR GÜL					33		8C			Sözel (TÜR) 20 6 14 30											
Puan Türü		Puan		Genel Ort.		Dereceler						Türkçe 20 6 14 30									
LGS		▼ 225,539		305,780		Snf	Kurum	İlçe	İl	Genel	T.8.3.32. Grafik, tablo ve çizelgeyle sunulan bilgileri yorumlar. [Alışlageldik bilginin kodunu açma, bilgiyi verilen şe										
		Puanı Hesaplanan:		37	266	707	28249			T.8.3.5. Bağlamdan yararlanarak bilmediği kelime ve kelime gruplarının anlamını tahmin eder. 2 2 0 100											
		Katılımlar:		14	37	266	708	28259			T.8.3.25. Okudukları ile ilgili çıkarımlarda bulunur. 3 2 1 67										
Ders										Sözel (DİN) 10 7 3 70											
Soru										Din K.ve A.B. 10 7 3 6,00 60											
Doğru										İngilizce 10 2 5 0,33 3											
Yanlış										Fen 20 7 13 2,67 13											
Net										Toplam: 90 22 35 10,33 11											
Başarı %										Sözel (İNG) 10 2 5 20											
Sınıf Ort.										İngilizce 10 2 5 20											
Kurum Ort.										İngilizce 10 2 5 20											
Genel Ort.										İngilizce 10 2 5 20											
Soru No										Sözel (TÜR) DbAdCBdbccAcAcacBc											
12345678901234567890										Cevap Anh. A DCACBCACDDBDACBBACBD											
Sözel (TÜR)										Sözel (DİN) CAaaDCcCDD											
Cevap Anh. A										Cevap Anh. A CACDDCCBDD											
Sözel (DİN)										Sözel (İNG) dcdDBcd											
Cevap Anh. A										Cevap Anh. A BDCDBBAC											
Sözel (İNG)										Sayısal (FEN) BddCDaabDbBdcdcdBdab											
Cevap Anh. A										Cevap Anh. A BDACDBDADABCBADBBCDA											

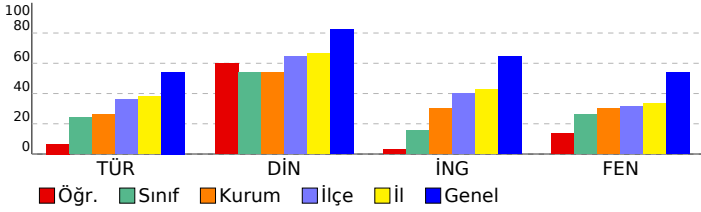

Sözel (TÜR) 20 6 14 30									
T.8.3.32. Grafik, tablo ve çizelgeyle sunulan bilgileri yorumlar. [Alışlageldik bilginin kodunu açma, bilgiyi verilen şe									
T.8.3.5. Bağlamdan yararlanarak bilmediği kelime ve kelime gruplarının anlamını tahmin eder. 2 2 0 100									
T.8.3.25. Okudukları ile ilgili çıkarımlarda bulunur. 3 2 1 67									
T.8.3.18. Metindeki yardımcı fikirleri belirler. 1 0 1 0									
T.8.3.14. Metinle ilgili soruların cevaplar. 5 0 5 0									
T.8.3.17. Metnin ana fikrini/ana duygusunu belirler. 1 0 1 0									
T.8.3.26. Metin türlerini ayırt eder. 1 0 1 0									
Sözel mantıksal akıl yürütme ve muhakeme gücünü kullanır. 1 0 1 0									
T.8.3.9. Fikirlerin cümledeki işlevlerini kavrar. 1 0 1 0									
T.8.4.16. Yazdıklarını düzenler. (noktalama) 1 0 1 0									
T.8.4.16. Yazdıklarını düzenler. (yazım) 1 1 0 100									
T.8.4.18. Cümlelerin öğelerini ayırt eder. 1 0 1 0									
Sözel (DİN) 10 7 3 70									
Din K.ve A.B. 10 7 3 70									
DİN.8.1.3. Kaza ve kader ile ilgili kavramları analiz eder. 1 1 0 100									
DİN.8.2.1. İslam'ın paylaşma ve yardımlaşmaya verdiği önemi ayet ve hadisler ışığında yorumlar. 1 1 0 100									
DİN.8.2.2. Zekât ve sadaka ibadetini ayet ve hadislerle açıklar. 2 1 1 50									
DİN.8.3.2. İslam dininin can, nesil, akıl, mal ve din emniyetiyle ilgili ortaya koyduğu ilke ve hedefleri analiz eder. 1 0 1 0									
8.1.2. İnsanın ilmi, iradesi, sorumluluğu ile kader arasındaki ilişkiyi kurar. 1 1 0 100									
8.1.4. Toplumda kader ve kaza ile ilgili yaygın olan yanlış anlayışları sorgular. 1 1 0 100									
DİN.8.3.1. Din, birey ve toplum arasındaki ilişkiyi yorumlar. 2 1 1 50									
8.2.4. Hz. Şuayb'in (a.s.) hayatını ana hatlarıyla tanıtır. 1 1 0 100									
Sözel (İNG) 10 2 5 20									
İngilizce 10 2 5 20									
İNG.8.1.3. Making simple inquiries 1 0 1 0									
İNG.8.2.3. Stating personal opinions (Making simple inquiries) 1 0 1 0									
İNG.8.3.1. Describing simple processes 1 0 1 0									
İNG.8.3.2. Expressing preferences 1 1 0 100									
İNG.8.3.3. Making simple inquiries 1 1 0 100									
İNG.8.4.1. Following phone conversations 1 0 1 0									
İNG.8.5.3. Making simple inquiries 1 0 1 0									
İNG.8.2.3. Making simple inquiries 1 0 0 0									
İNG.8.2.2. Expressing preferences 1 0 0 0									
İNG.8.3.3. Making simple inquiries 1 0 0 0									
Sayısal (FEN) 20 7 13 35									
Fen 20 7 13 35									
F.8.2.1.2. DNA'nın yapısını model üzerinde gösterir. 2 1 1 50									
F.8.4.1.1. Periyodik sistemde, grup ve periyotların nasıl oluşturulduğunu açıklar. 2 1 1 50									
F.8.1.2.1. İklim ve hava olayları arasındaki farkı açıklar. 2 0 2 0									
F.8.3.1.1. Katı basıncını etkileyen değişkenleri deneyerek keşfeder. 1 1 0 100									
F.8.4.3.1. Bileşiklerin kimyasal tepkime sonucunda oluştuğunu bilir. 2 1 1 50									
F.8.3.1.2. Sıvı basıncını etkileyen değişkenleri tahmin eder ve tahminlerini test eder. 2 0 2 0									
F.8.3.1.3. Katı, sıvı ve gazların basınç özelliklerinin günlük yaşam ve teknolojiye uygulamalarına örnekler verir. 1 1 0 100									
F.8.4.4. Maddelerin asitlik ve bazlık durumlarına ilişkin pH değerlerini kullanarak çıkarımda bulunur. 2 0 2 0									
F.8.1.1.1. Mevsimlerin oluşumuna yönelik tahminlerde bulunur. 2 1 1 50									
F.8.4.4.7. Asit yağmurlarının önlenmesine yönelik çözüm önerileri sunar. 1 0 1 0									
F.8.2.3.1. Örneklerden yola çıkarak mutasyonu tanımlar. 1 1 0 100									
F.8.2.2.2. Tek karakter çaprazlamaları ile ilgili problemler çözerek sonuçları hakkında yorum yapar. 1 0 1 0									
F.8.3.1.2. Sıvı basıncını etkileyen değişkenleri tahmin eder ve tahminlerini test eder..... 1 0 1 0									

SINAV SONUÇ BELGESİ							
VAN / İPEKYOLU / Erek TOKİ Ortaokulu							
Öğrenci				Numara		Sınıf	
İLKNUR YAKUT				18		8C	
Puan Türü	Puan	Genel Ort.	Dereceler				
			Snf	Kurum	İlçe	İl	Genel
LGS	▼ 286,614	305,780	3	12	124	365	18079
Puanı Hesaplanan:			37	266	707	28249	
Katılımlar:			14	37	266	708	28259

Ders	Soru	Doğru	Yanlış	Net	Başarı %	Sınıf Ort.	Kurum Ort.	Genel Ort.
Türkçe	20	12	5	10,33	52	▲ 4,83	▲ 5,23	▼ 10,85
Tarih	10	6	2	5,33	53	▲ 3,11	▲ 4,51	▼ 7,13
Din K.ve A.B.	10	7	2	6,33	63	▲ 5,36	▲ 5,37	▼ 8,22
İngilizce	10	1	2	0,33	3	▼ 1,56	▼ 3,04	▼ 6,44
Fen	20	9	6	7,00	35	▲ 5,24	▲ 5,97	▼ 10,80
Toplam:		90	35	17	29,33	▲ 19,98	▲ 24,43	▼ 34,22

Soru No	12345678901234567890
Sözel (TÜR)	CDcDA AbB ACdA dAaCB
Cevap Anh.	B CDBDACACBDACDDBBABCB
Sözel (TAR)	DDCD dBcC
Cevap Anh.	B CDDCDBABBC
Sözel (DİN)	CbbAB DDCC
Cevap Anh.	B CDCABDDCC
Sözel (İNG)	aD b
Cevap Anh.	B BBBDABACCD
Sayısal (FEN)	a B AcDBDdcBdC DB d
Cevap Anh.	B CABDAADBDBABCCDDBBDA

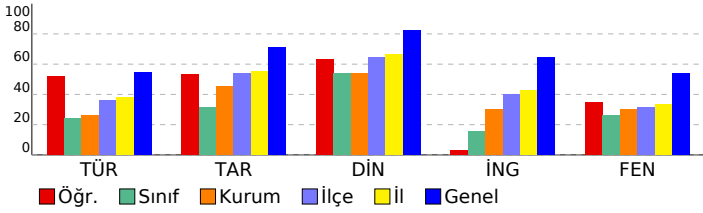

8. SINIF SILVER DENEME 7 (8S722)							
DERSLERE GÖRE BAŞARI ANALİZİ				S	D	Y	B%
Sözel (TÜR)				20	12	5	60
Türkçe				20	12	5	60
T.8.3.32. Grafik, tablo ve çizelgeyle sunulan bilgileri yorumlar. Alışageldik bilginin kodunu açma, bilgiyi verilen şe	2	2	0	100			
T.8.3.14. Metinle ilgili soruları cevaplar.	5	2	2	40			
T.8.3.25. Okudukları ile ilgili çıkarımlarda bulunur.	3	2	1	67			
T.8.3.9. Filimsilerin cümledeki işlevlerini kavrar.	1	1	0	100			
T.8.4.16. Yazdıklarını düzenler. (noktalam)	1	0	1	0			
T.8.4.16. Yazdıklarını düzenler. (yazım)	1	1	0	100			
T.8.4.18. Cümlenin öğelerini ayırır eder.	1	1	0	0			
T.8.3.18. Metindeki yardımcı fikirleri belirler.	1	1	0	100			
T.8.3.17. Metnin ana fikrini/ana duygusunu belirler.	1	1	0	100			
Sözel mantıksal akıl yürütme ve muhakeme gücünü kullanır.	1	0	0	0			
T.8.3.26. Metin türlerini ayırır eder.	1	0	1	0			
T.8.3.5. Bağlamdan yararlanarak bilmediği kelime ve kelime gruplarının anlamını tahmin eder.	2	2	0	100			
Sözel (TAR)				10	6	2	60
Tarih				10	6	2	60
İTA.8.2.7. Büyük Millet Meclisine karşı ayaklanmalar ile ayaklanmaların bastırılması için alınan tedbirleri analiz eder	1	0	0	0			
İTA.8.2.8. Mustafa Kemal'in ve Türk milletinin Sevri Antlaşması'na karşı tepkilerini değerlendirir.	1	1	0	100			
İTA.8.2.5. Millî Mücadele'nin hazırlık döneminde Mustafa Kemal'in yaptığı çalışmalarını analiz eder.	1	1	0	100			
İTA.8.3.1. Millî Mücadele Dönemi'nde Doğu Cephesi ve Güney Cephesi'nde meydana gelen gelişmeleri kavrar.	1	1	0	100			
İTA.8.1.4. Mustafa Kemal'in askerlik hayatı ile ilgili olayları ve olguları onun kişilik özellikleri ile ilişkilendirir.	1	1	0	100			
İTA.8.2.6. Misakımillî'nin kabulünü ve Büyük Millet Meclisinin açılışını vatanın bütünlüğü esası ile "ulusal egemenlik	1	0	0	0			
İTA.8.3.2. Millî Mücadele Dönemi'nde Batı Cephesi'nde meydana gelen gelişmeleri kavrar.	1	0	1	0			
İTA.8.3.4. Türk milletinin millî birlik, beraberlik ve dayanışmasının bir örneği olarak Tekalif-i Milliye Emirleri doğrultu	1	1	0	100			
İTA.8.2.2. Birinci Dünya Savaşı'nda Osmanlı Devleti'nin durumu hakkında çıkarımlarda bulunur.	1	0	1	0			
İTA.8.1.1. Avrupa'daki gelişmelerin yansımaları bağlamında Osmanlı Devleti'nin yirminci yüzyılın başlarındaki siyasi	1	0	0	100			
Sözel (DİN)				10	7	2	70
Din K.ve A.B.				10	7	2	70
DİN.8.2.2. Zekât ve sadaka ibadetini ayet ve hadislerle açıklar.	2	2	0	100			
DİN.8.3.2. İslam dininin can, nesil, akıl, mal ve din emniyetiyle ilgili ortaya koyduğu ilke ve hedefleri analiz eder.	1	0	1	0			
DİN.8.1.3. Kaza ve kader ile ilgili kavramları analiz eder.	1	0	1	0			
DİN.8.2.1. İslam'ın paylaşma ve yardımlaşmaya verdiği önemi ayet ve hadisler ışığında yorumlar.	1	1	0	100			
DİN.8.3.1. Din, birey ve toplum arasındaki ilişkiyi yorumlar.	2	2	0	100			
8.2.4. Hz. Şuayb'in (a.s.) hayatını ana hatlarıyla tanıtır.	1	0	0	0			
8.1.2. İnsanın ilmi, iradesi, sorumluluğu ile kader arasındaki ilişkiyi kurar.	1	1	0	100			
8.1.4. Toplumda kader ve kaza ile ilgili yaygın olan yanlış anlayışları sorgular.	1	1	0	100			
Sözel (İNG)				10	1	2	10
İngilizce				10	1	2	10
İNG.8.4.1. Following phone conversations	1	0	0	0			
İNG.8.3.3. Making simple inquiries	1	0	0	0			
İNG.8.1.3. Making simple inquiries	1	0	1	0			
İNG.8.2.3. Stating personal opinions (Making simple inquiries)	1	1	0	100			
İNG.8.5.3. Making simple inquiries	1	0	0	0			
İNG.8.2.3. Making simple inquiries	1	0	0	0			
İNG.8.2.2. Expressing preferences	1	0	0	0			
İNG.8.3.3. Making simple inquiries	1	0	0	0			
İNG.8.3.1. Describing simple processes	1	0	1	0			
İNG.8.3.2. Expressing preferences	1	0	0	0			
Sayısal (FEN)				20	9	6	45
Fen				20	9	6	45
F.8.3.1.2. Sıvı basıncını etkileyen değişkenleri tahmin eder ve tahminlerini test eder.	2	0	1	0			
F.8.4.4. Maddelerin asitlik ve bazlık durumlarına ilişkin pH değerlerini kullanarak çıkarımda bulunur.	2	1	0	50			
F.8.1.1.1. Mevsimlerin oluşumuna yönelik tahminlerde bulunur.	2	2	0	100			
F.8.2.2.2. Tek karakter çaprazlamaları ile ilgili problemler çözerek sonuçları hakkında yorum yapar.	1	0	0	0			
F.8.3.1.2. Sıvı basıncını etkileyen değişkenleri tahmin eder ve tahminlerini test eder.....	1	1	0	100			
F.8.4.3.1. Bileşiklerin kimyasal tepkime sonucunda oluştuğunu bilir.	2	0	1	0			
F.8.3.1.3. Katı, sıvı ve gazların basınç özelliklerinin günlük yaşam ve teknolojiye uygulamalarına örnekler verir.	1	1	0	100			
F.8.2.1.2. DNA'nın yapısını model üzerinde gösterir.	2	1	1	50			
F.8.4.1.1. Periyodik sistemde, grup ve periyotların nasıl oluşturulduğunu açıklar.	2	1	0	50			
F.8.4.4.7. Asit yağmurlarının önlenmesine yönelik çözüm önerileri sunar.	1	0	1	0			
F.8.2.3.1. Örneklerden yola çıkarak mutasyon tanımlar.	1	0	0	100			
F.8.1.2.1. İklim ve hava olayları arasındaki farkı açıklar.	2	2	0	0			
F.8.3.1.1. Katı basıncını etkileyen değişkenleri deneyerek keşfeder.	1	1	0	100			

SINAV SONUÇ BELGESİ										8. SINIF SILVER DENEME 7 (8S722)															
VAN / İPEKYOLU / Erek TOKİ Ortaokulu										DERSLERE GÖRE BAŞARI ANALİZİ															
Öğrenci					Numara		Sınıf			S D Y B%															
MİRAÇ ERGİN					97		8C			20 9 11 45															
Puan Türü		Puan		Genel Ort.		Dereceler						Sözel (TÜR)													
LGS		▼ 229,711		305,780		Sınıf Ort.		Kurum Ort.		İlçe Ort.		İl Ort.		Genel Ort.		20 9 11 45									
		Puanı Hesaplanan:		37		266		707		28249		T.8.3.32. Grafik, tablo ve çizelgeyle sunulan bilgileri yorumlar. (Alışageldik bilginin kodunu açma, bilgiyi verilen şekle göre yorumlama)													
		Katılımlar:		14		37		266		708		28259		T.8.3.14. Metnin ilgili sorularını cevaplar.											
														T.8.3.25. Okudukları ile ilgili çıkarımlarda bulunur.											
														T.8.3.9. Filimsilerin cümledeki işlevlerini kavrar.											
														T.8.4.16. Yazdıklarını düzenler. (noktalamaya)											
														T.8.4.16. Yazdıklarını düzenler. (yazım)											
														T.8.4.18. Cümlenin öğelerini ayırır eder.											
														T.8.3.18. Metindeki yardımcı fikirleri belirler.											
														T.8.3.17. Metnin ana fikrini/ana duygusunu belirler.											
														Sözel mantıksal akıl yürütme ve muhakeme gücünü kullanır.											
														T.8.3.26. Metin türlerini ayırır eder.											
														T.8.3.5. Bağlamdan yararlanarak bilmediği kelime ve kelime gruplarının anlamını tahmin eder.											
Ders										Sözel (TAR)															
Soru										Tarih															
Doğru										İTA.8.2.7. Büyük Millet Meclisine karşı ayaklanmalar ile ayaklanmaların bastırılması için alınan tedbirleri analiz eder															
Yanlış										İTA.8.2.8. Mustafa Kemal'in ve Türk milletinin Sevri Antlaşması'na karşı tepkilerini değerlendirir.															
Net										İTA.8.2.5. Millî Mücadele'nin hazırlık döneminde Mustafa Kemal'in yaptığı çalışmalarını analiz eder.															
Başarı %										İTA.8.3.1. Millî Mücadele Dönemi'nde Doğu Cephesi ve Güney Cephesi'nde meydana gelen gelişmeleri kavrar.															
Sınıf Ort.										İTA.8.1.4. Mustafa Kemal'in askerlik hayatı ile ilgili olayları ve olguları onun kişilik özellikleriyle ilişkilendirir.															
Kurum Ort.										İTA.8.2.6. Misakimilli'nin kabulünü ve Büyük Millet Meclisinin açılışını vatanın bütünlüğü esası ile "ulusal egemenlik" kavramıyla ilişkilendirir.															
Genel Ort.										İTA.8.3.2. Millî Mücadele Dönemi'nde Batı Cephesi'nde meydana gelen gelişmeleri kavrar.															
Türkçe										İTA.8.3.4. Türk milletinin millî birlik, beraberlik ve dayanışmasının bir örneği olarak Tekalif-i Milliye Emirleri doğrultusunda hareket etmesini analiz eder.															
Tarih										İTA.8.2.2. Birinci Dünya Savaşı'nda Osmanlı Devleti'nin durumu hakkında çıkarımlarda bulunur.															
Din K.ve A.B.										İTA.8.1.1. Avrupa'daki gelişmelerin yansımaları bağlamında Osmanlı Devleti'nin yirminci yüzyılın başlarındaki siyasi durumunu değerlendirir.															
İngilizce										Sözel (DİN)															
Toplam:										Din K.ve A.B.															
Soru No										DİN.8.2.2. Zekât ve sadaka ibadetini ayet ve hadislerle açıklar.															
12345678901234567890										DİN.8.3.2. İslam dininin can, nesil, akıl, mal ve din emniyetiyle ilgili ortaya koyduğu ilke ve hedefleri analiz eder.															
Sözel (TÜR)										DİN.8.1.3. Kaza ve kader ile ilgili kavramları analiz eder.															
CDdAcCdBbcCbacdABbb										DİN.8.2.1. İslam'ın paylaşma ve yardımlaşmaya verdiği önemi ayet ve hadisler ışığında yorumlar.															
Cevap Anh. B										DİN.8.3.1. Din, birey ve toplum arasındaki ilişkiyi yorumlar.															
CDBDACACBDACDDBBABCBC										8.2.4. Hz. Şuayb'in (a.s.) hayatını ana hatlarıyla tanıtır.															
Sözel (TAR)										8.1.2. İnsanın ilmi, iradesi, sorumluluğu ile kader arasındaki ilişkiyi kurar.															
dbDCDBAccC										8.1.4. Toplumda kader ve kaza ile ilgili yaygın olan yanlış anlayışları sorgular.															
Cevap Anh. B										Sözel (İNG)															
CDDCDBABBC										İngilizce															
Sözel (DİN)										İNG.8.4.1. Following phone conversations															
CDdAccDbab										İNG.8.3.3. Making simple inquiries															
Cevap Anh. B										İNG.8.1.3. Making simple inquiries															
CDCABDDCC										İNG.8.2.3. Stating personal opinions (Making simple inquiries)															
Sözel (İNG)										İNG.8.5.3. Making simple inquiries															
cBdbcdddd										İNG.8.2.3. Making simple inquiries															
Cevap Anh. B										İNG.8.2.2. Expressing preferences															
BBBDABACCD										İNG.8.3.3. Making simple inquiries															
										İNG.8.3.1. Describing simple processes															
										İNG.8.3.2. Expressing preferences															

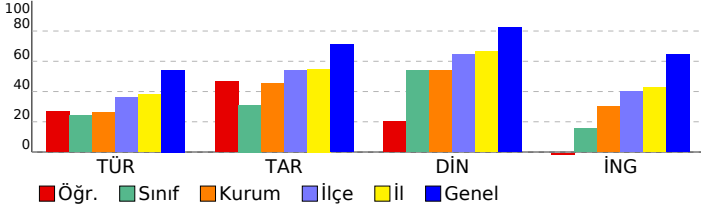

SINAV SONUÇ BELGESİ									8. SINIF SILVER DENEME 7 (8S722)					
VAN / İPEKYOLU / Erek TOKİ Ortaokulu									DERSLERE GÖRE BAŞARI ANALİZİ					
Öğrenci				Numara		Sınıf			S D Y B%					
YUNUS EMRE İZGİ				17		8C			Sözel (TÜR) 20 6 14 30					
Puan Türü		Puan	Genel Ort.		Dereceler					Türkçe 20 6 14 30				
LGS		▼ 204,709	305,780	12	34	243	660	27843	T.8.3.32. Grafik, tablo ve çizelgeyle sunulan bilgileri yorumlar. (Alışageldik bilginin kodunu açma, bilgiyi verilen şe					
Puanı Hesaplanan:				37	266	707	28249	T.8.3.14. Metinle ilgili soruları cevaplar. 5 0 5 0						
Katılımlar:				14	37	266	708	28259	T.8.3.25. Okudukları ile ilgili çıkarımlarda bulunur. 3 2 1 1 67					
Ders	Soru	Doğru	Yanlış	Net	Başarı %	Sınıf Ort.	Kurum Ort.	Genel Ort.	T.8.3.9. Filimsilerin cümledeki işlevlerini kavrar. 1 1 0 100					
Türkçe	20	6	14	1,33	7	▼ 4,83	▼ 5,23	▼ 10,85	T.8.4.16. Yazdıklarını düzenler. (noktalamaya) 1 0 1 0					
Tarih	10	3	7	0,67	7	▼ 3,11	▼ 4,51	▼ 7,13	T.8.4.16. Yazdıklarını düzenler. (yazım) 1 0 1 0					
Din K.ve A.B.	10	4	6	2,00	20	▼ 5,36	▼ 5,37	▼ 8,22	T.8.4.18. Cümlelerin öğelerini ayırır eder. 1 0 1 0					
Fen	20	4	16	-1,33	-7	▼ 5,24	▼ 5,97	▼ 10,80	T.8.3.18. Metindeki yardımcı fikirleri belirler. 1 1 0 100					
Toplam:		90	17	43	2,67	▼ 19,98	▼ 24,43	▼ 34,22	T.8.3.17. Metnin ana fikrini/ana duygusunu belirler. 1 0 1 0					
Soru No	12345678901234567890								Sözel (TAR) 10 3 7 30					
Sözel (TÜR)	CcabbaAacbAdcbdcABbB								Tarih 10 3 7 30					
Cevap Anh.	B CDBDACACBDACDDBBABCBC								ITA.8.2.7. Büyük Millet Meclisine karşı ayaklanmalar ile ayaklanmaların bastırılması için alınan tedbirleri analiz eder 1 0 1 0					
Sözel (TAR)	dacCbBdBcd								ITA.8.2.8. Mustafa Kemal'in ve Türk milletinin Sevri Antlaşması'na karşı tepkilerini değerlendirir. 1 0 1 0					
Cevap Anh.	B CDDCDBABBC								ITA.8.2.5. Millî Mücadele'nin hazırlık döneminde Mustafa Kemal'in yaptığı çalışmalarını analiz eder. 1 0 1 0					
Sözel (DİN)	abCAccbDaC								ITA.8.3.1. Millî Mücadele Dönemi'nde Doğu Cephesi ve Güney Cephesi'nde meydana gelen gelişmeleri kavrar. 1 1 0 100					
Cevap Anh.	B CDCABDDCC								ITA.8.1.4. Mustafa Kemal'in askerlik hayatı ile ilgili olayları ve olguları onun kişilik özellikleri ile ilişkilendirir. 1 0 1 0					
Sayısal (FEN)	CAdabccccddBabaDcabd								ITA.8.2.6. Misakı Milli'nin kabulünü ve Büyük Millet Meclisinin açılışını vatanın bütünlüğü esası ile "ulusal egemenlik 1 1 0 100					
Cevap Anh.	B CABDAADBDBABCCDDBBDA								ITA.8.3.2. Millî Mücadele Dönemi'nde Batı Cephesi'nde meydana gelen gelişmeleri kavrar. 1 0 1 0					
									Sözel (DİN) 10 4 6 40					
									Din K.ve A.B. 10 4 6 40					
									DİN.8.2.2. Zekât ve sadaka ibadetini ayet ve hadislerle açıklar. 1 0 1 0					
									DİN.8.3.2. İslam dininin can, nesil, akıl, mal ve din emniyetiyle ilgili ortaya koyduğu ilke ve hedefleri analiz eder. 1 0 1 0					
									DİN.8.1.3. Kaza ve kader ile ilgili kavramları analiz eder. 1 1 0 100					
									DİN.8.2.1. İslam'ın paylaşma ve yardımlaşmaya verdiği önemi ayet ve hadisler ışığında yorumlar. 1 1 0 100					
									DİN.8.3.1. Din, birey ve toplum arasındaki ilişkiyi yorumlar. 2 0 2 0					
									8.2.4. Hz. Şuayb'in (a.s.) hayatını ana hatlarıyla tanıtır. 1 0 1 0					
									8.1.2. İnsanın ilmi, iradesi, sorumluluğu ile kader arasındaki ilişkiyi kurar. 1 1 0 100					
									8.1.4. Toplumda kader ve kaza ile ilgili yaygın olan yanlış anlayışları sorgular. 1 0 1 0					
									Sayısal (FEN) 20 4 16 20					
									Fen 20 4 16 20					
									F.8.3.1.2. Sıvı basıncını etkileyen değişkenleri tahmin eder ve tahminlerini test eder. 2 1 1 50					
									F.8.4.4.4. Maddelerin asitlik ve bazlık durumlarına ilişkin pH değerlerini kullanarak çıkarımda bulunur. 2 2 0 100					
									F.8.1.1.1. Mevsimlerin oluşumuna yönelik tahminlerde bulunur. 2 0 2 0					
									F.8.2.2.2. Tek karakter çaprazlamaları ile ilgili problemler çözerek sonuçları hakkında yorum yapar. 1 0 1 0					
									F.8.3.1.2. Sıvı basıncını etkileyen değişkenleri tahmin eder ve tahminlerini test eder..... 1 0 1 0					
									F.8.4.3.1. Bileşiklerin kimyasal tepkime sonucunda oluştuğunu bilir. 2 0 2 0					
									F.8.3.1.3. Katı, sıvı ve gazların basınç özelliklerinin günlük yaşam ve teknolojideki uygulamalarına örnekler verir. 1 0 1 0					
									F.8.2.1.2. DNA'nın yapısını model üzerinde gösterir. 2 0 2 0					
									F.8.4.1.1. Periyodik sistemde, grup ve periyotların nasıl oluşturulduğunu açıklar. 2 0 2 0					
									F.8.4.4.7. Asit yağmurlarının önlenmesine yönelik çözüm önerileri sunar. 1 0 1 0					
									F.8.2.3.1. Örneklerden yola çıkarak mutasyonu tanımlar. 1 1 0 100					
									F.8.1.2.1. İklim ve hava olayları arasındaki farkı açıklar. 2 0 2 0					
									F.8.3.1.1. Katı basıncını etkileyen değişkenleri deneyerek keşfeder. 1 0 1 0					

